



MINISTÉRIO DA ECONOMIA

# Panorama Macroeconômico

Fevereiro de 2022

11/02/2022

Os informativos econômicos da Secretaria de Política Econômica (SPE) são elaborados a partir de dados de conhecimento público, cujas fontes primárias são instituições autônomas, públicas ou privadas. O objetivo é organizar informações de conhecimento público para ampliar o entendimento sobre a economia brasileira. O conteúdo deste material é meramente informativo, não possuindo caráter prospectivo, nem delimitando as ações de política econômica adotadas pelo Ministério da Economia



SECRETARIA DE  
POLÍTICA ECONÔMICA

MINISTÉRIO DA  
ECONOMIA



O Panorama Macroeconômico é um conjunto amplo de indicadores de conjuntura e de projeções da Grade de Parâmetros para o processo orçamentário, produzidos pela SPE.

O conteúdo deste material é meramente informativo, não indicando ações prospectivas nem delimitando a atuação do Ministério da Economia.

Os dados deste relatório são atualizados até a data de publicação.

# Índice

Destaques desta Edição.....	4
Expectativas de Mercado.....	24
Atividade Econômica	
PIB e Atividade Econômica Trimestral.....	34
Atividade Econômica Mensal.....	51
Outros Indicadores de Atividade.....	62
Emprego e Renda.....	81
Preços e Inflação.....	91
Mercado de Crédito.....	106
Mercados Financeiros.....	120
Comércio Exterior.....	131
Contas Externas.....	149
Contas Públicas.....	160
Economia Internacional.....	171

Destques desta edição



Parâmetros Macroeconômicos					
Período	Produto Interno Bruto				
	Nominal		Real		Deflator
	<i>Milhões de Reais</i>	<i>Var. %</i>	<i>Var. %</i>	<i>Var. Per Capita %</i>	<i>Var. %</i>
2015	5.995.787	3,75	-3,55	-4,38	7,61
2016	6.269.328	4,56	-3,28	-4,07	8,07
2017	6.585.479	5,04	1,32	0,52	3,66
2018	7.004.141	6,36	1,78	0,96	4,49
2019	7.407.024	5,75	1,41	0,61	4,27
2020	7.447.858	0,55	-4,06	-4,79	4,79
2021	<b>8.665.677</b>	<b>16,35</b>	<b>5,10</b>	<b>4,33</b>	<b>10,71</b>
2022	<b>9.539.011</b>	<b>10,08</b>	<b>2,10</b>	<b>1,38</b>	<b>7,82</b>
2023	<b>10.303.448</b>	<b>8,01</b>	<b>2,50</b>	<b>1,81</b>	<b>5,38</b>
2024	<b>11.044.564</b>	<b>7,19</b>	<b>2,50</b>	<b>1,84</b>	<b>4,58</b>
2025	<b>11.816.346</b>	<b>6,99</b>	<b>2,50</b>	<b>1,87</b>	<b>4,38</b>

Fonte: SPE/ME. Grade de Parâmetros Macroeconômicos, de novembro/2021.

Parâmetros Macroeconômicos						
Período	Atividade Industrial					
	Transformação		Bebidas		Veículos	
	Produção Física				Vendas Internas no Atacado	
	Preço	Quantidade	Preço	Quantidade	Preço	Quantidade
2015	6,98	-9,84	10,67	-4,76	4,10	-25,21
2016	8,04	-5,99	7,59	-3,09	6,09	-17,53
2017	1,75	2,25	4,34	0,77	4,26	12,31
2018	8,35	1,10	2,67	0,87	3,30	13,05
2019	4,31	0,19	2,86	4,25	2,97	10,38
2020	9,13	-4,63	0,87	-0,18	4,15	-25,84
2021	31,92	5,24	4,02	3,56	12,33	3,60
2022	12,07	0,11	5,83	1,62	10,14	3,04
2023	0,57	2,39	5,76	3,45	5,46	12,59
2024	2,11	2,24	5,61	3,45	4,01	9,56
2025	3,80	2,27	5,61	3,12	3,34	8,40

Fonte: SPE/ME. Grade de Parâmetros Macroeconômicos, de novembro/2021.

Parâmetros Macroeconômicos						
Período	População Economicamente Ativa	Emprego Formal no Setor Privado				
		População Ocupada	Rendimento		Massa Salarial	
			Nominal	Real	Nominal	Real
	Variação acumulada em 4 trimestres %					
2015	1,91	-2,45	8,06	-0,91	5,40	-3,33
2016	1,45	-3,89	7,57	-1,10	3,39	-4,95
2017	1,77	-2,71	5,71	2,23	2,86	-0,55
2018	0,86	-1,16	3,71	-0,03	2,51	-1,19
2019	1,54	1,08	3,16	-0,55	4,28	0,52
2020	-6,13	-7,81	5,98	2,66	-2,34	-5,37
2021	3,63	0,16	4,19	-2,92	4,46	-2,75
2022	4,30	6,04	6,22	1,03	12,59	7,14
2023	2,18	3,26	2,79	1,16	6,13	4,46
2024	2,13	2,59	2,64	1,20	5,31	3,82
2025	2,13	2,49	2,70	1,20	5,26	3,72

Fonte: SPE/ME. Grade de Parâmetros Macroeconômicos, de novembro/2021.

Parâmetros Macroeconômicos						
Período	Inflação					
	IPCA		INPC		IGP-DI	
	Média	Acumulado	Média	Acumulado	Média	Acumulado
	Var. %					
2015	9,03	10,67	9,34	11,28	6,90	10,70
2016	8,74	6,29	9,32	6,58	10,19	7,18
2017	3,45	2,95	2,97	2,07	0,96	-0,42
2018	3,66	3,75	2,87	3,43	5,81	7,10
2019	3,73	4,31	3,75	4,48	6,05	7,70
2020	3,21	4,52	3,61	5,45	13,05	23,08
2021	<b>8,25</b>	<b>9,70</b>	<b>8,98</b>	<b>10,04</b>	<b>27,54</b>	<b>18,66</b>
2022	<b>7,42</b>	<b>4,70</b>	<b>7,43</b>	<b>4,25</b>	<b>7,96</b>	<b>5,42</b>
2023	<b>3,90</b>	<b>3,25</b>	<b>3,66</b>	<b>3,25</b>	<b>4,89</b>	<b>4,24</b>
2024	<b>3,11</b>	<b>3,00</b>	<b>3,11</b>	<b>3,00</b>	<b>4,15</b>	<b>4,14</b>
2025	<b>3,00</b>	<b>3,00</b>	<b>3,00</b>	<b>3,00</b>	<b>4,00</b>	<b>3,89</b>

Fonte: SPE/ME. Grade de Parâmetros Macroeconômicos, de novembro/2021.

Parâmetros Macroeconômicos								
Período	Variáveis Financeiras							
	Taxa Over Selic			TJLP		TR	Aplicações Financeiras	
	Acum Ano	Dezembro	Real	Acum. Ano	Dezembro	Acum. Ano	Média	
	% a.a.						Milhões de Reais	Var. %
2015	13,34	14,15	2,41	6,22	7,00	1,80	4.009.835	13,27
2016	14,08	13,65	7,33	7,50	7,50	2,01	4.566.852	13,89
2017	9,87	7,00	6,72	7,12	7,00	0,60	4.992.614	9,32
2018	6,48	6,40	2,64	6,72	6,98	0,00	5.346.678	7,09
2019	5,90	4,59	1,53	6,18	5,57	0,00	5.744.064	7,43
2020	2,64	1,90	-1,80	4,87	4,55	0,00	6.367.887	10,86
2021	<b>3,92</b>	<b>9,15</b>	<b>-5,27</b>	<b>4,79</b>	<b>5,32</b>	<b>0,09</b>	<b>7.217.281</b>	<b>13,34</b>
2022	<b>10,68</b>	<b>10,90</b>	<b>5,71</b>	<b>6,09</b>	<b>6,09</b>	<b>0,82</b>	<b>7.842.436</b>	<b>8,66</b>
2023	<b>8,51</b>	<b>7,40</b>	<b>5,10</b>	<b>5,65</b>	<b>5,45</b>	<b>0,27</b>	<b>8.376.631</b>	<b>6,81</b>
2024	<b>6,67</b>	<b>6,90</b>	<b>3,57</b>	<b>5,18</b>	<b>5,05</b>	<b>0,00</b>	<b>8.851.294</b>	<b>5,67</b>
2025	<b>6,90</b>	<b>6,90</b>	<b>3,79</b>	<b>4,84</b>	<b>4,70</b>	<b>0,00</b>	<b>9.281.938</b>	<b>4,87</b>

Fonte: SPE/ME. Grade de Parâmetros Macroeconômicos, de novembro/2021.

Parâmetros Macroeconômicos				
Período	Setor Externo			
	Taxa de Câmbio			
	Médio	Dezembro	Var. Média %	Var. Acum. Ano %
	Dólares			
2015	3,33	3,90	41,55	46,67
2016	3,49	3,26	4,76	-13,40
2017	3,19	3,31	-8,54	-1,80
2018	3,65	3,87	14,49	18,02
2019	3,95	4,03	7,95	5,78
2020	5,16	5,20	30,69	25,21
2021	5,39	5,50	4,50	7,37
2022	5,53	5,50	2,62	-0,45
2023	5,41	5,30	-2,11	-2,73
2024	5,25	5,20	-2,99	-2,73
2025	5,20	5,20	-0,95	-0,08

Fonte: SPE/ME. Grade de Parâmetros Macroeconômicos, de novembro/2021.

Variação acum. 4 trimestres (%)



Fonte: IBGE, Contas Nacionais Trimestrais. \*Projeção: Grade de Parâmetros Macroeconômicos, de novembro/2021.

Variação acum. 4 trimestres (%)

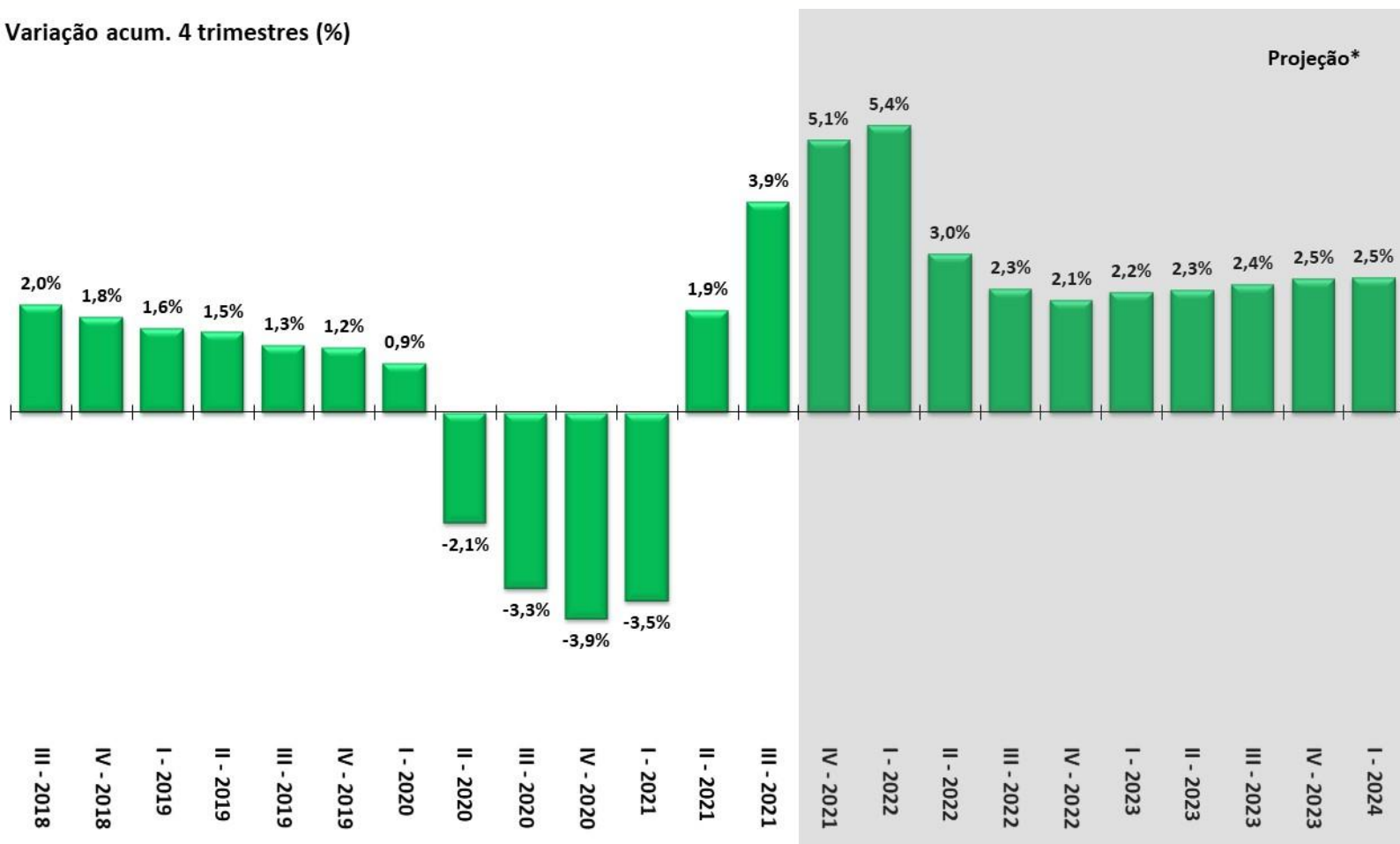

Fonte: IBGE, Contas Nacionais Trimestrais. \*Projeção: Grade de Parâmetros Macroeconômicos, de novembro/2021.



IBC-Br e Produção Industrial  
Com Ajuste Sazonal (Média 2014=100)

Safra Agrícola (MM12), Vendas no Comércio e Volume de Serviços  
Com Ajuste Sazonal (Média 2014=100)

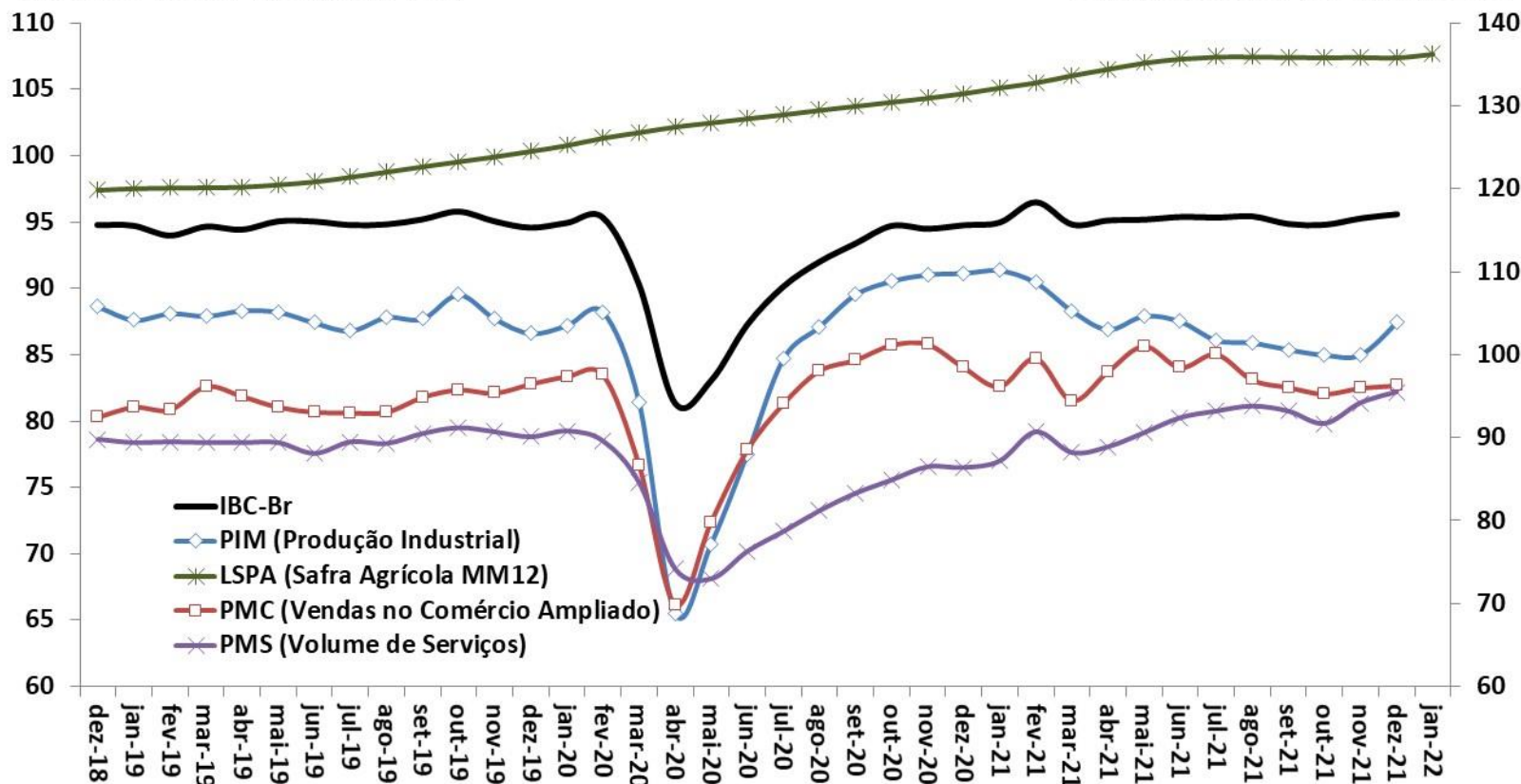

Fonte: BCB: Índice de Atividade Econômica do Banco Central - Brasil. IBGE: Pesquisa Industrial Mensal (PIM), Pesquisa Mensal do Comércio (PMC), Pesquisa Mensal de Serviços (PMS) e Levantamento Sistemático da Produção Agrícola (LSPA)

Indicadores de Confiança - Sondagens IBRE-FGV  
Média Móvel Trimestral

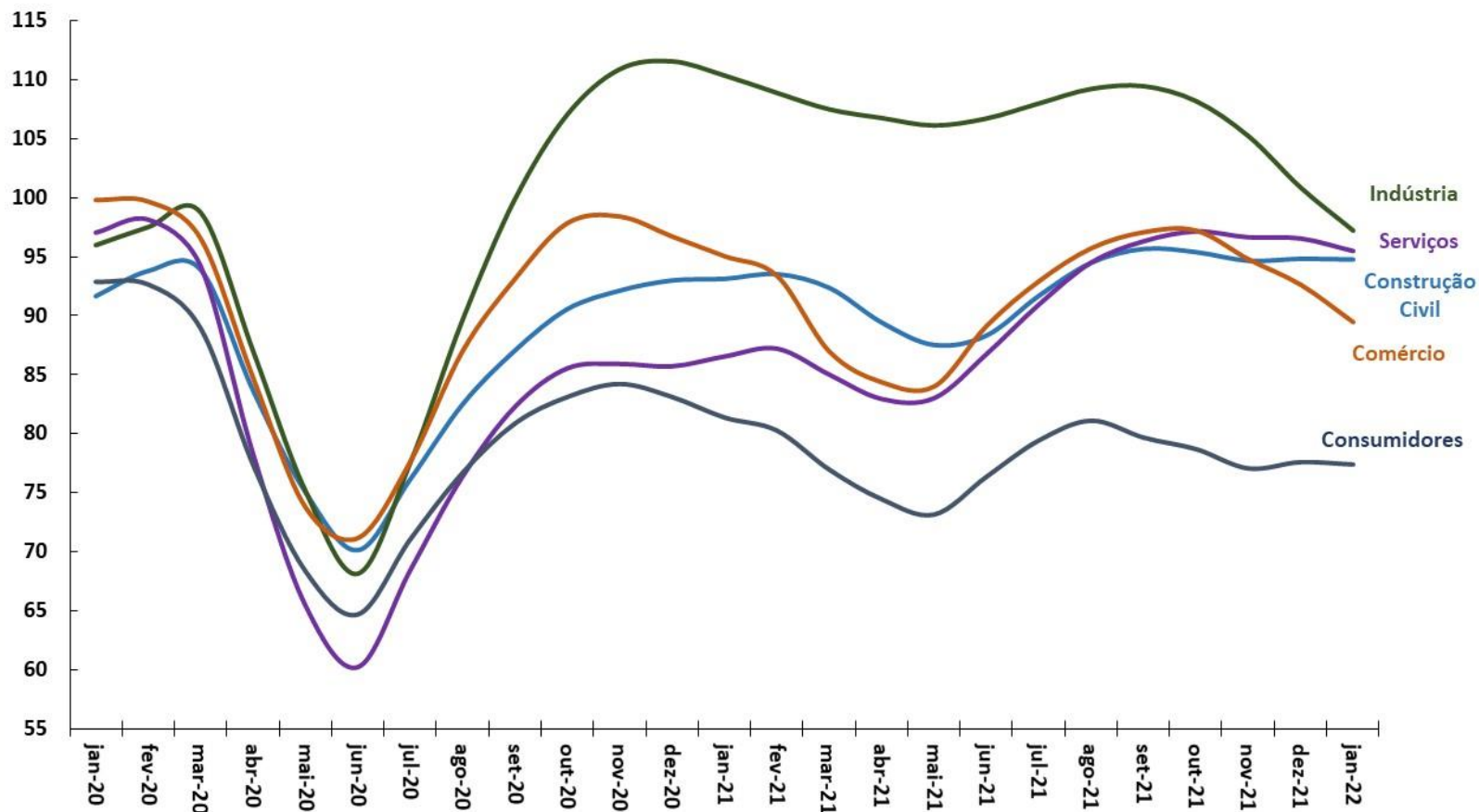

Fonte: FGV.

Criação Líquida de Postos Formais de Trabalho  
Acum. em 12 meses (em postos de trabalho)

Taxa de Desemprego Brasil  
% da População Economicamente Ativa (PEA)

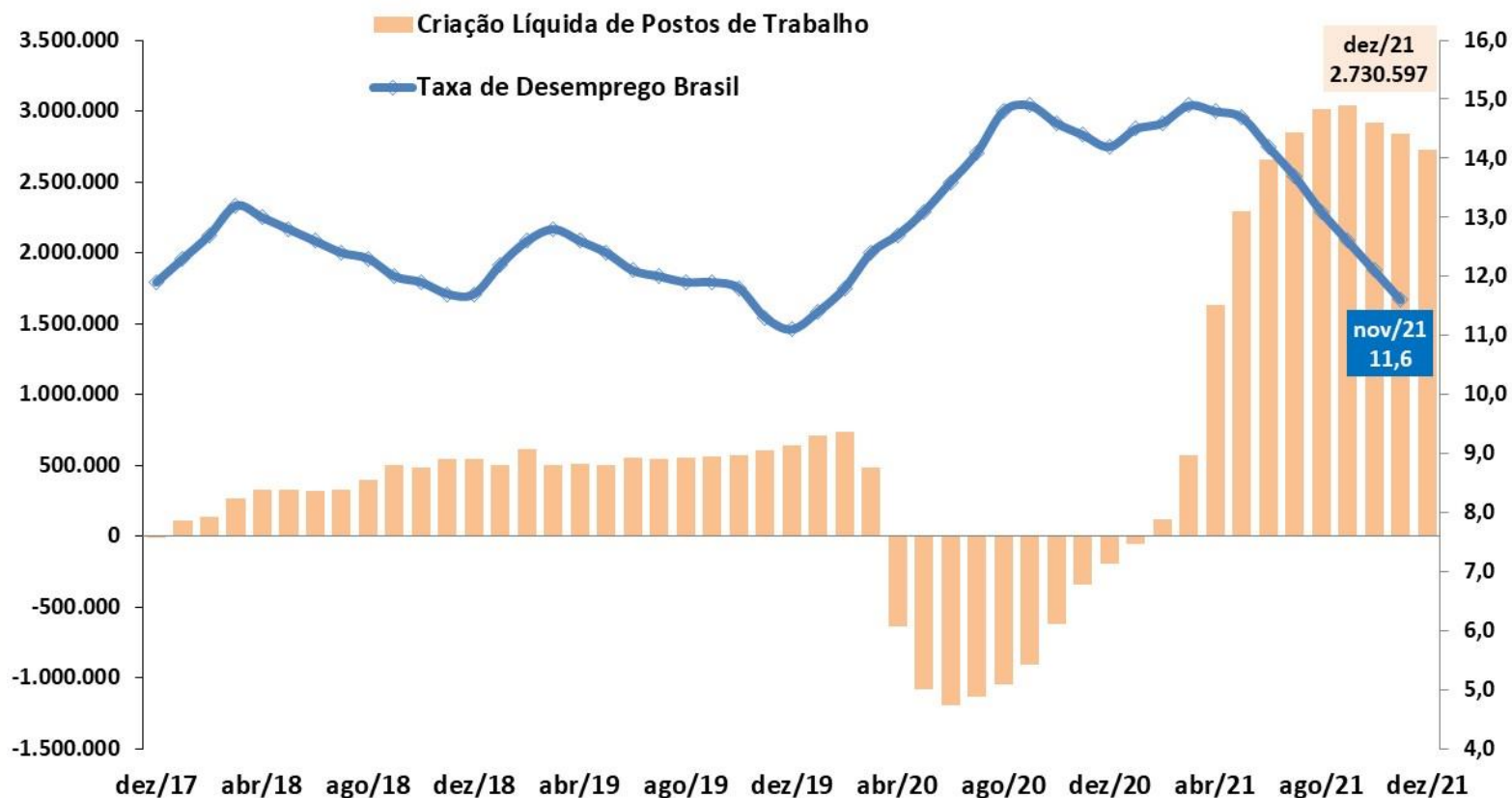

Fonte: IBGE - PNAD Contínua; e ME - CAGED (dados ajustados).

# Evolução da Massa Salarial e do Rendimento Médio Real

DESTAQUES DESTA EDIÇÃO

Rendimento médio real  
habitualmente recebido de todos os  
trabalhos (R\$)\*

Massa de rendimentos real  
habitualmente recebida de todos os  
trabalhos (milhões R\$)\*

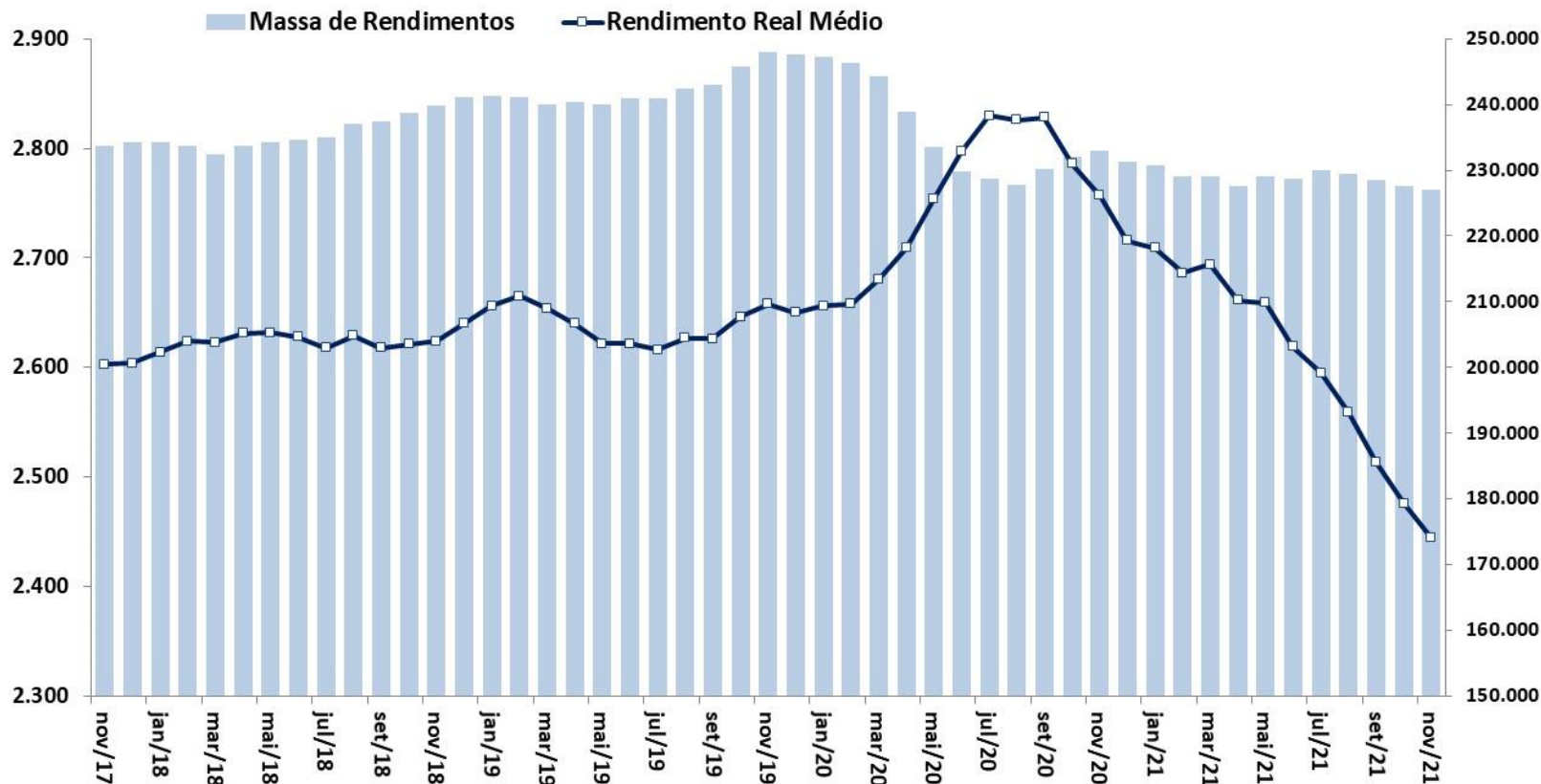

Fonte: IBGE, PNAD Contínua. Nota: \* Valores a preços do último mês.

**IPCA e Metas para a Inflação**  
Em % - acumulado em 12 meses

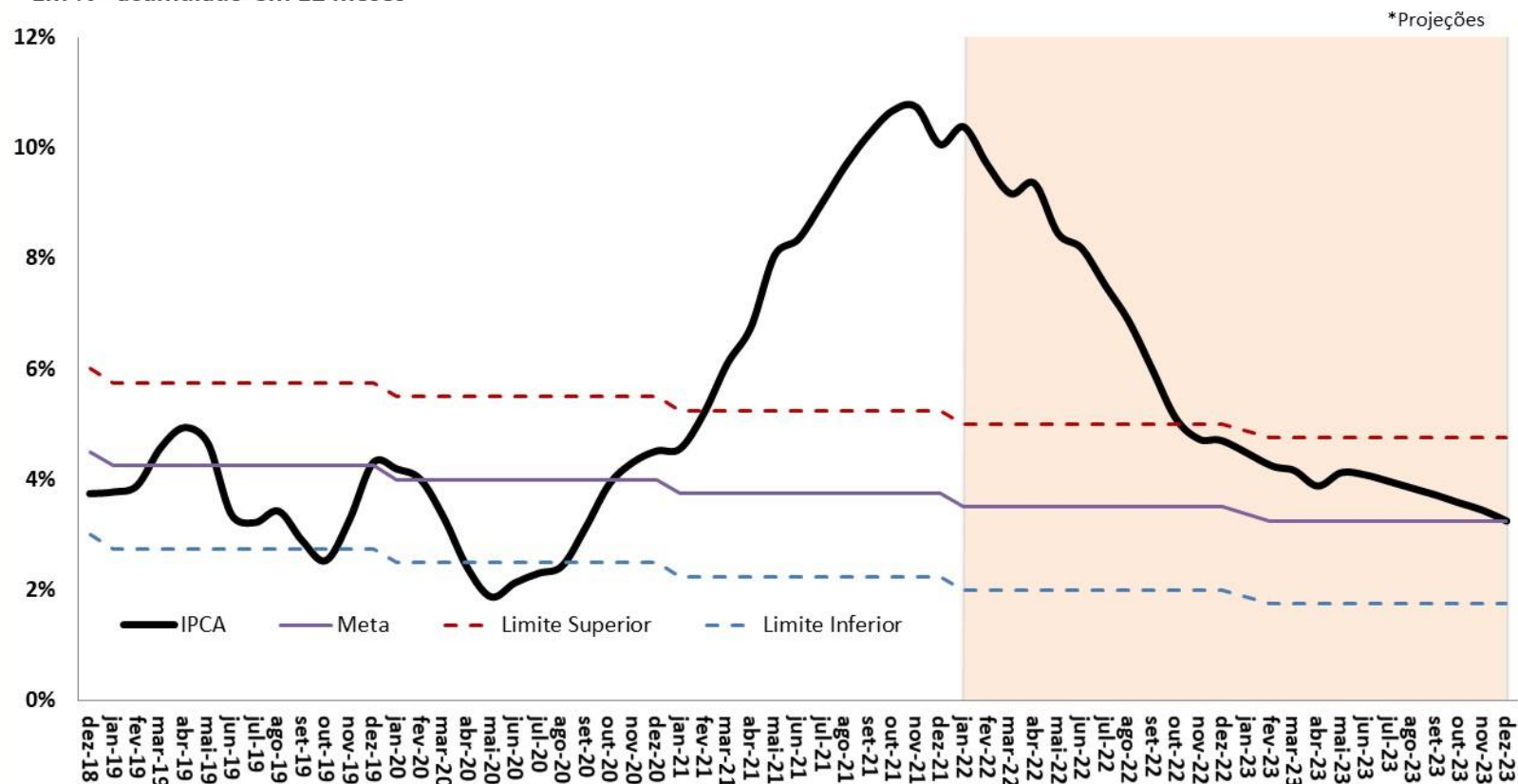

Fonte: IBGE e BCB. \*Projeção: Grade de Parâmetros Macroeconômicos, de novembro/2021.

Saldo Total do Crédito

Em % PIB

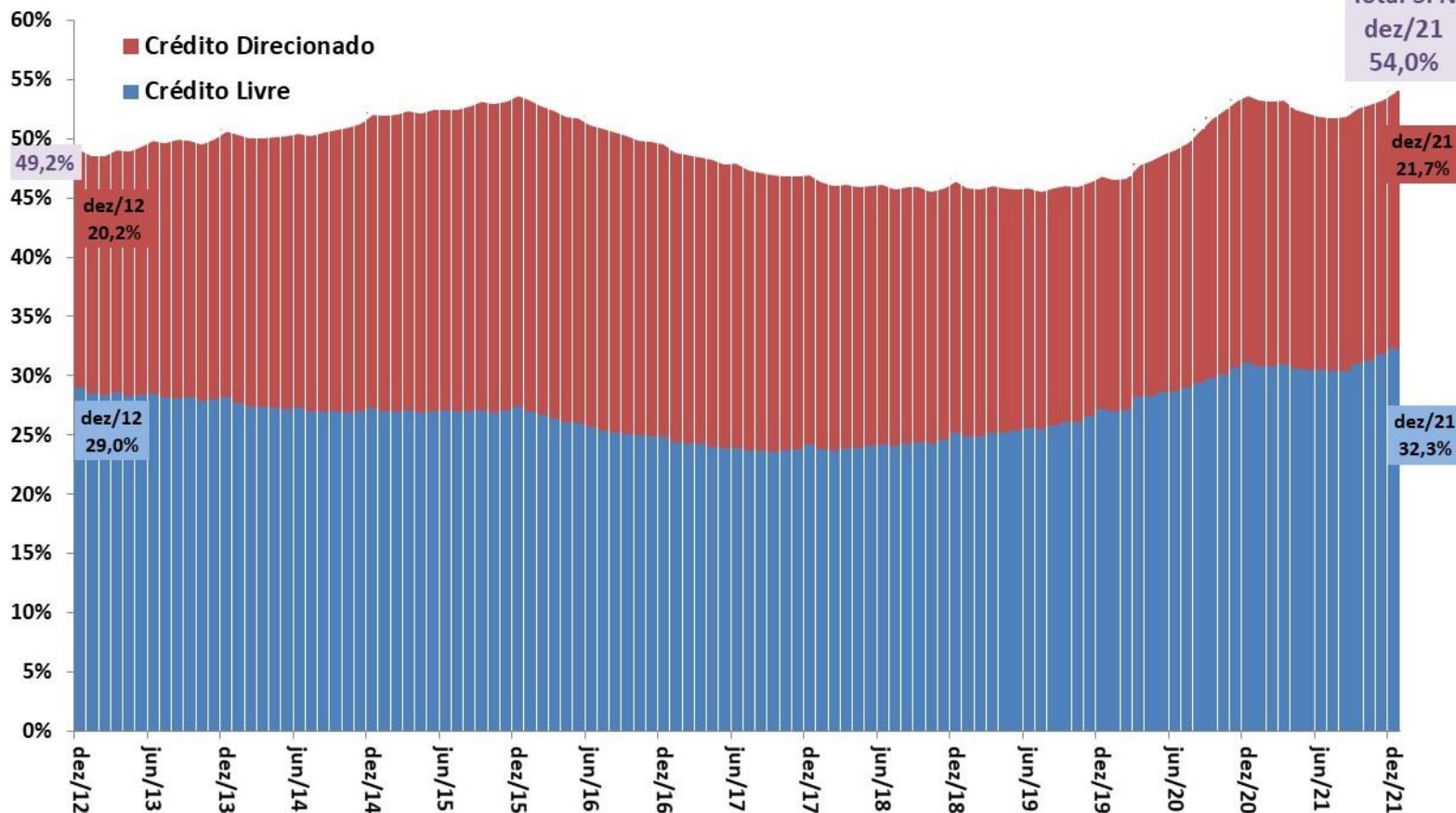

Fonte: BCB.



# Evolução das Taxas de Juros (Meta Selic e TJLP)

DESTAQUES DESTA EDIÇÃO

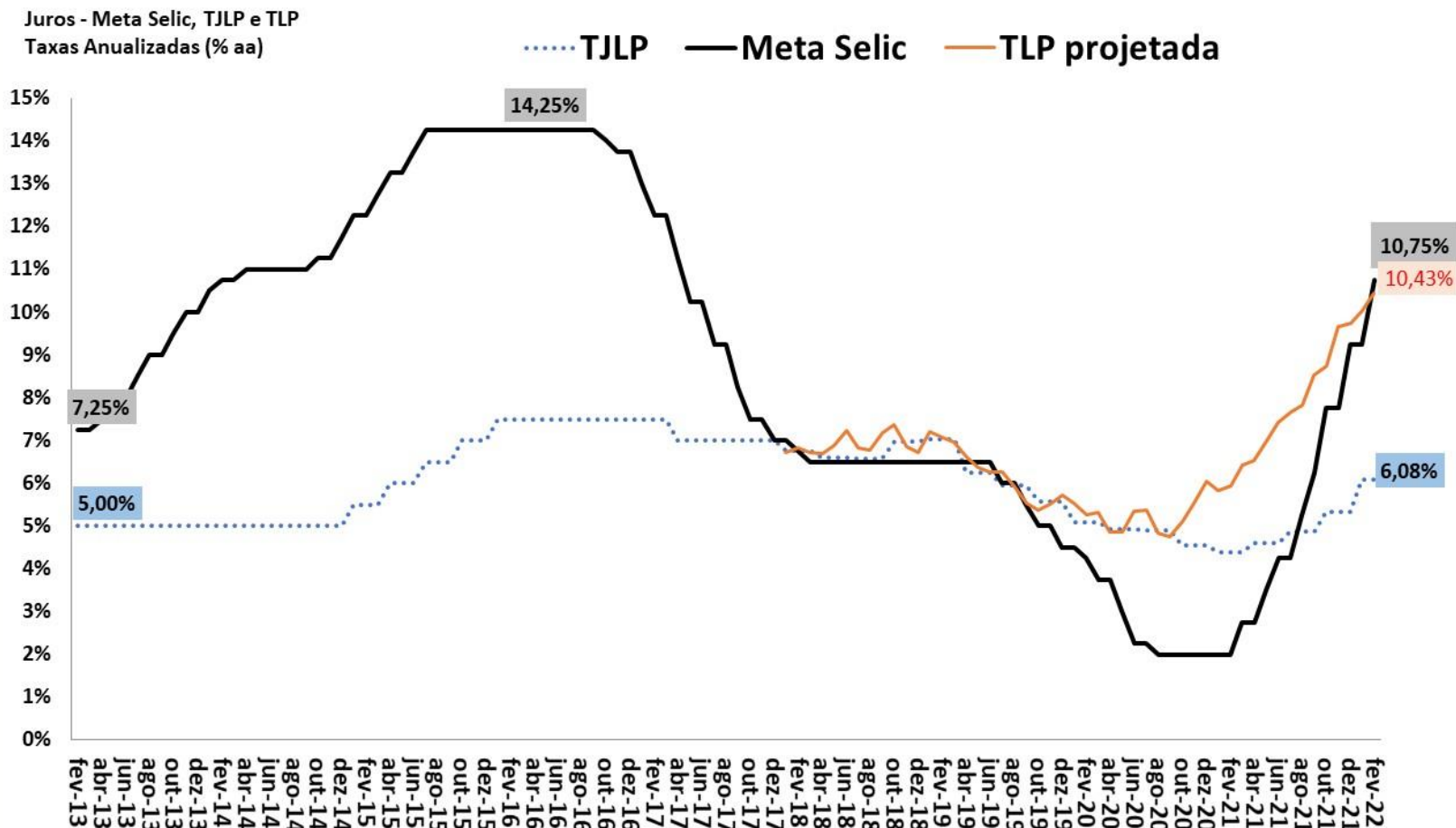

Fonte: BCB. Obs. TLP projetada é a média de 3 meses das NTN-B de 5 anos, acrescentando a expectativa de mercado do IPCA 12 meses à frente (BCB/Focus).

# Balança Comercial Semanal: Saldo e Médias Diárias em 52 Semanas

DESTAQUES DESTA EDIÇÃO

Saldo da Balança Comercial  
Acumulado em 52 Semanas  
US\$ milhões FOB

Exportações e Importações  
Média Diária Móvel de 52 Semanas  
US\$ milhões FOB

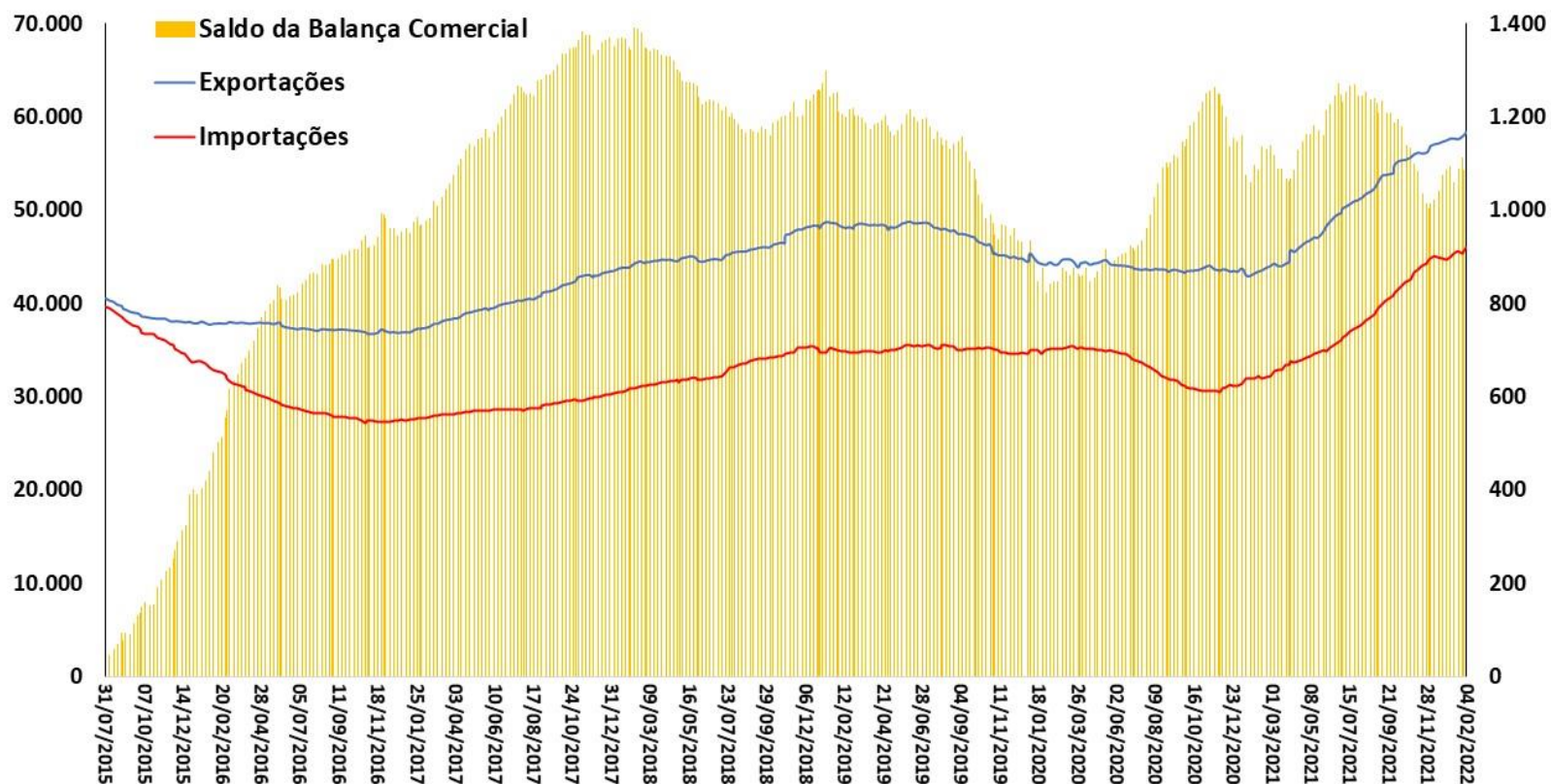

Fonte: SECEX/ME.



Saldo em Transações Correntes e  
Saldo da Balança Comercial e de Serviços  
Acum.12 meses - US\$ bilhões

Câmbio Real Efetivo (IPCA)  
MM12 meses  
2006 = 100

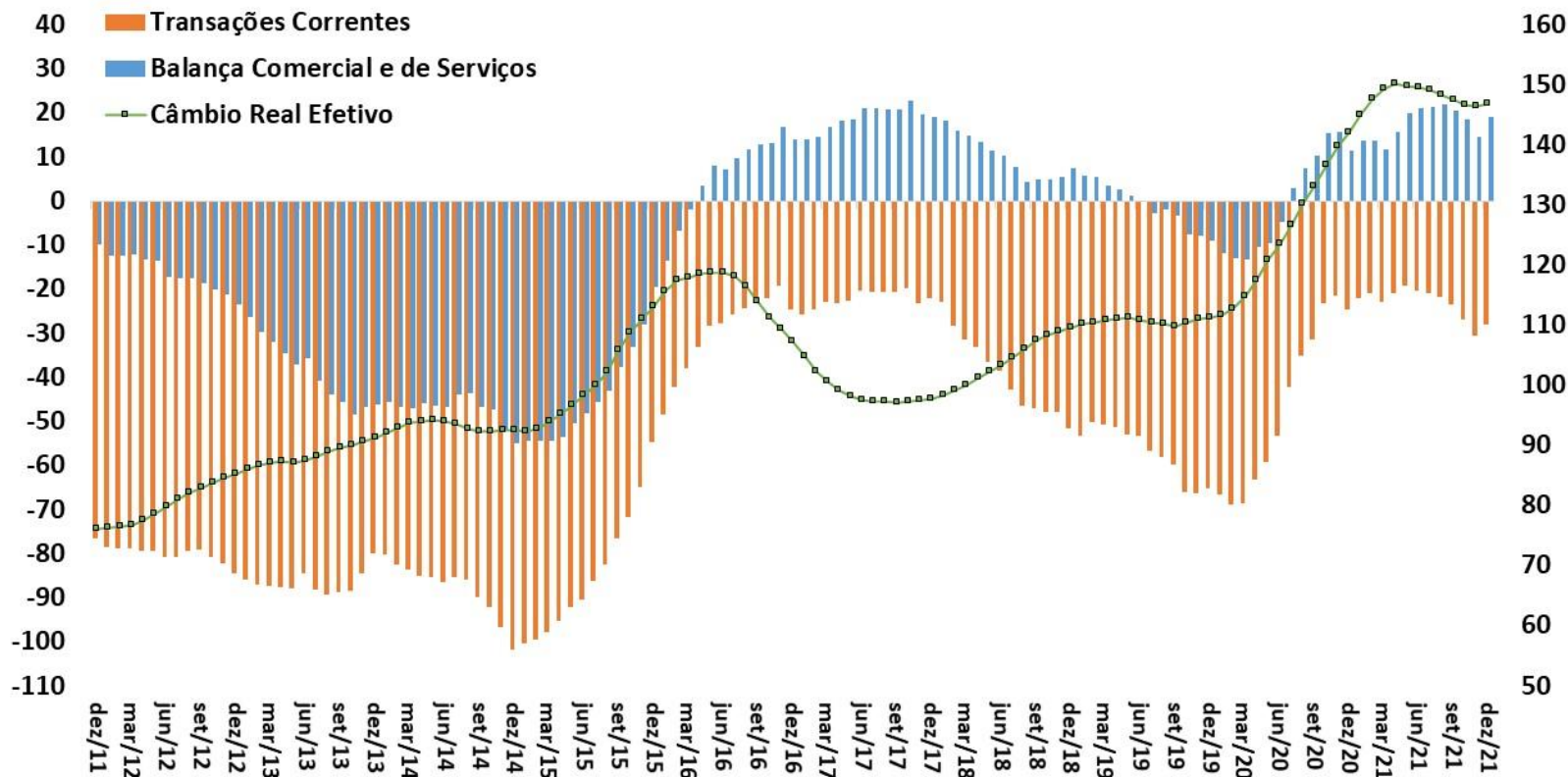

Fonte: BCB.

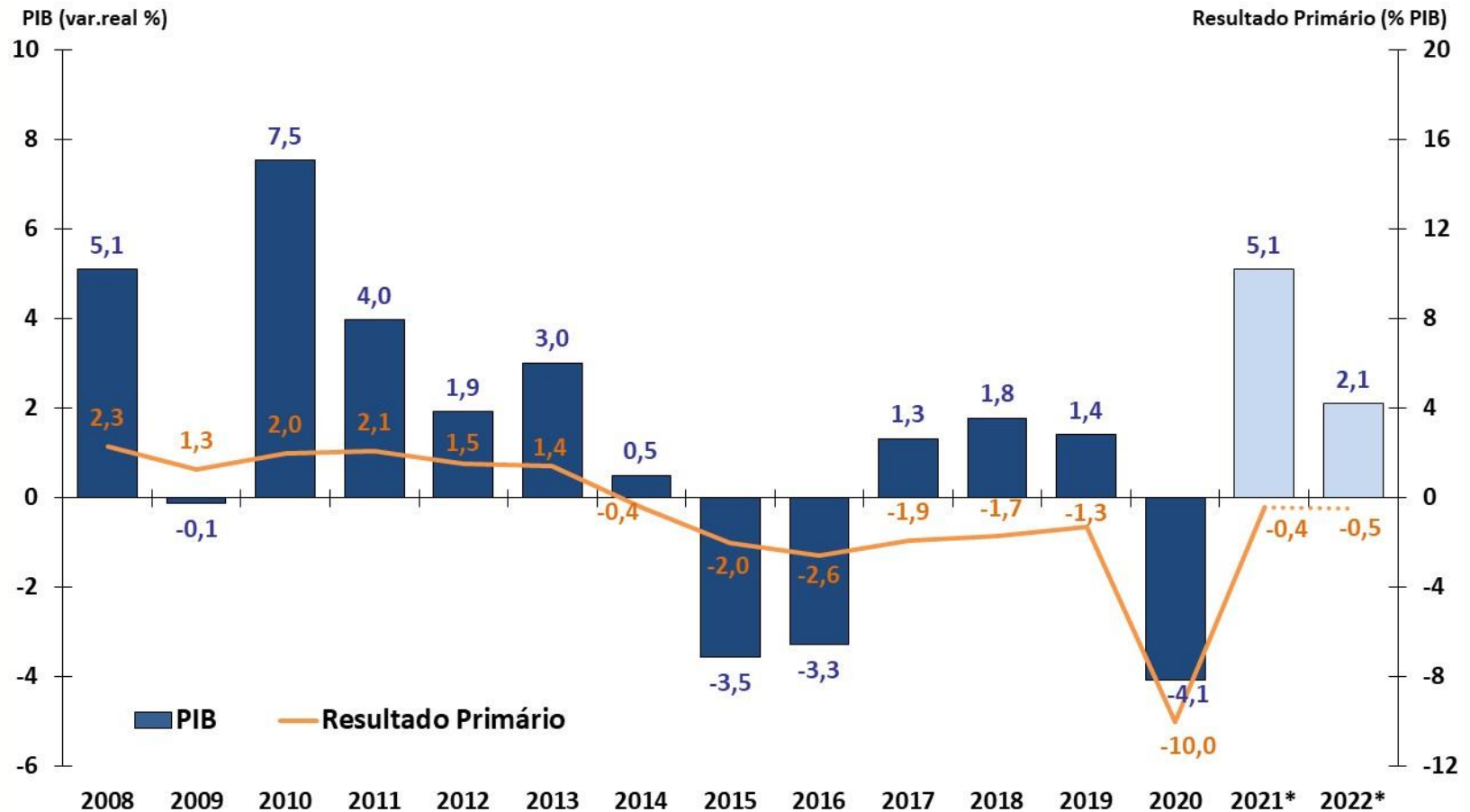

Fonte: IBGE, STN e BCB. Resultado Primário do Governo Central.

\* Anexo IV de Metas Fiscais da LDO 2022 e LOA 2022; e Grade de Parâmetros Macroeconômicos (SPE/ME), novembro/2021.

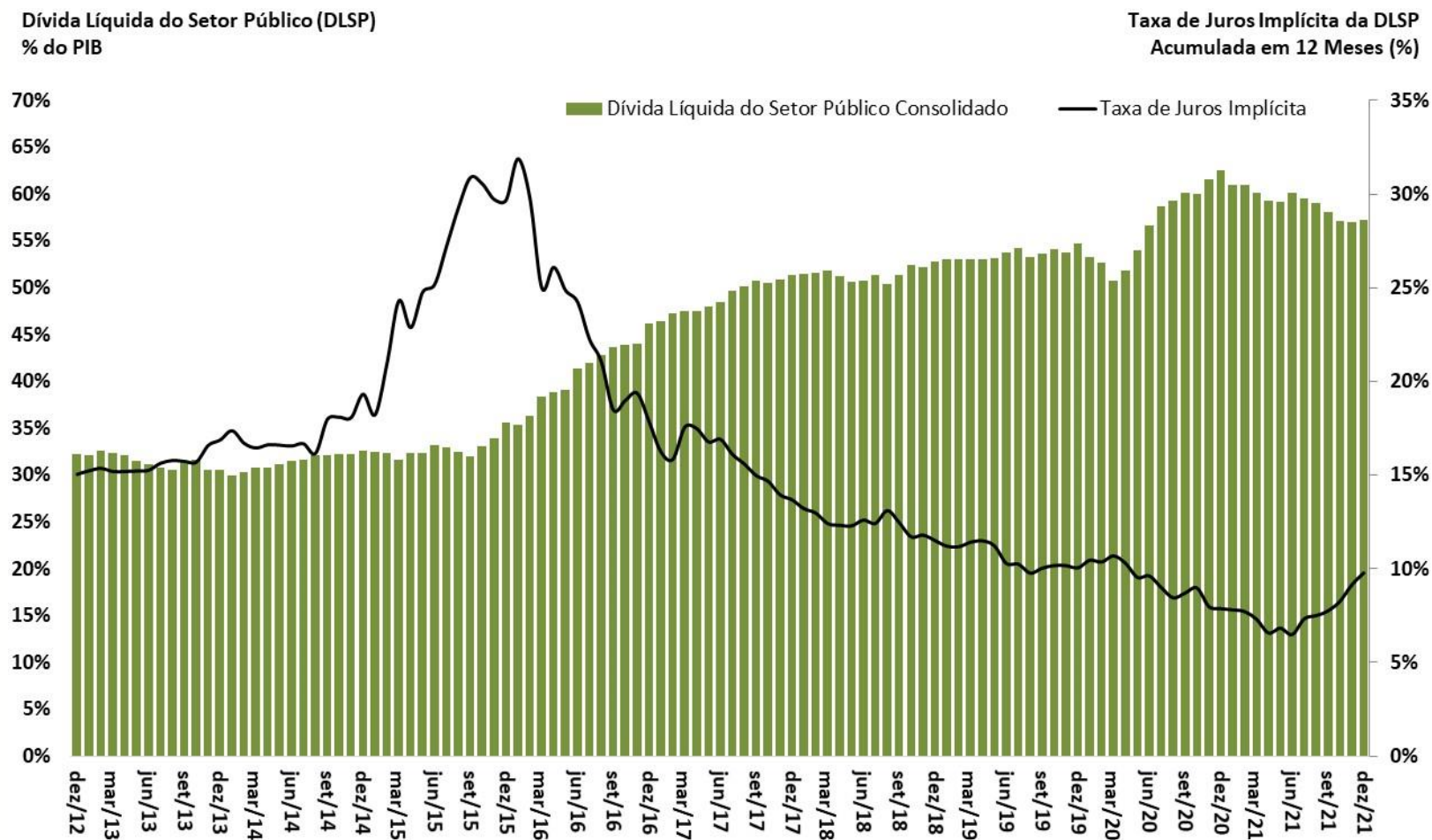

Fonte: BCB.

Expectativa de mercado

# Expectativas de Mercado 2021

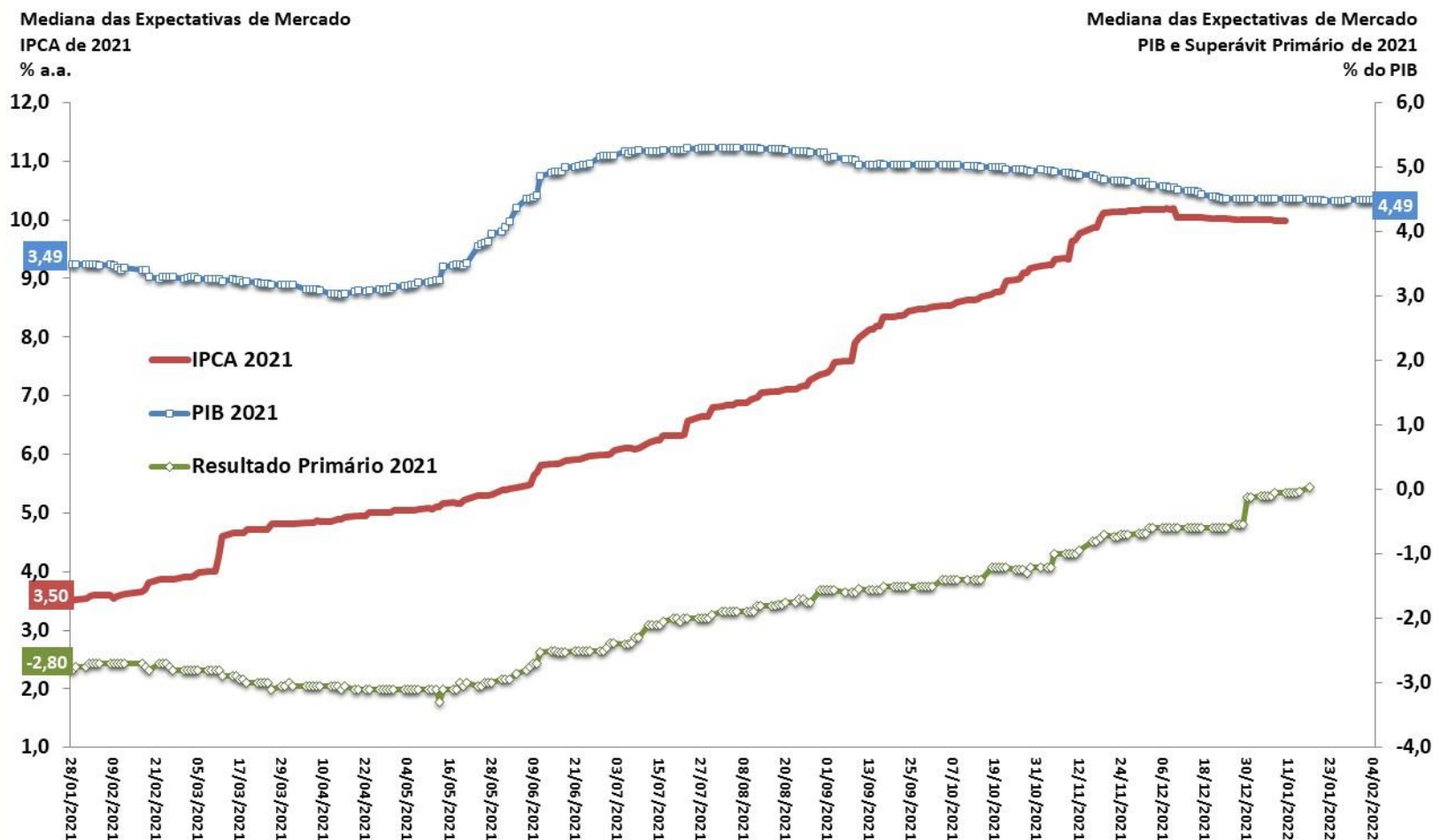

Fonte: BCB - Focus.

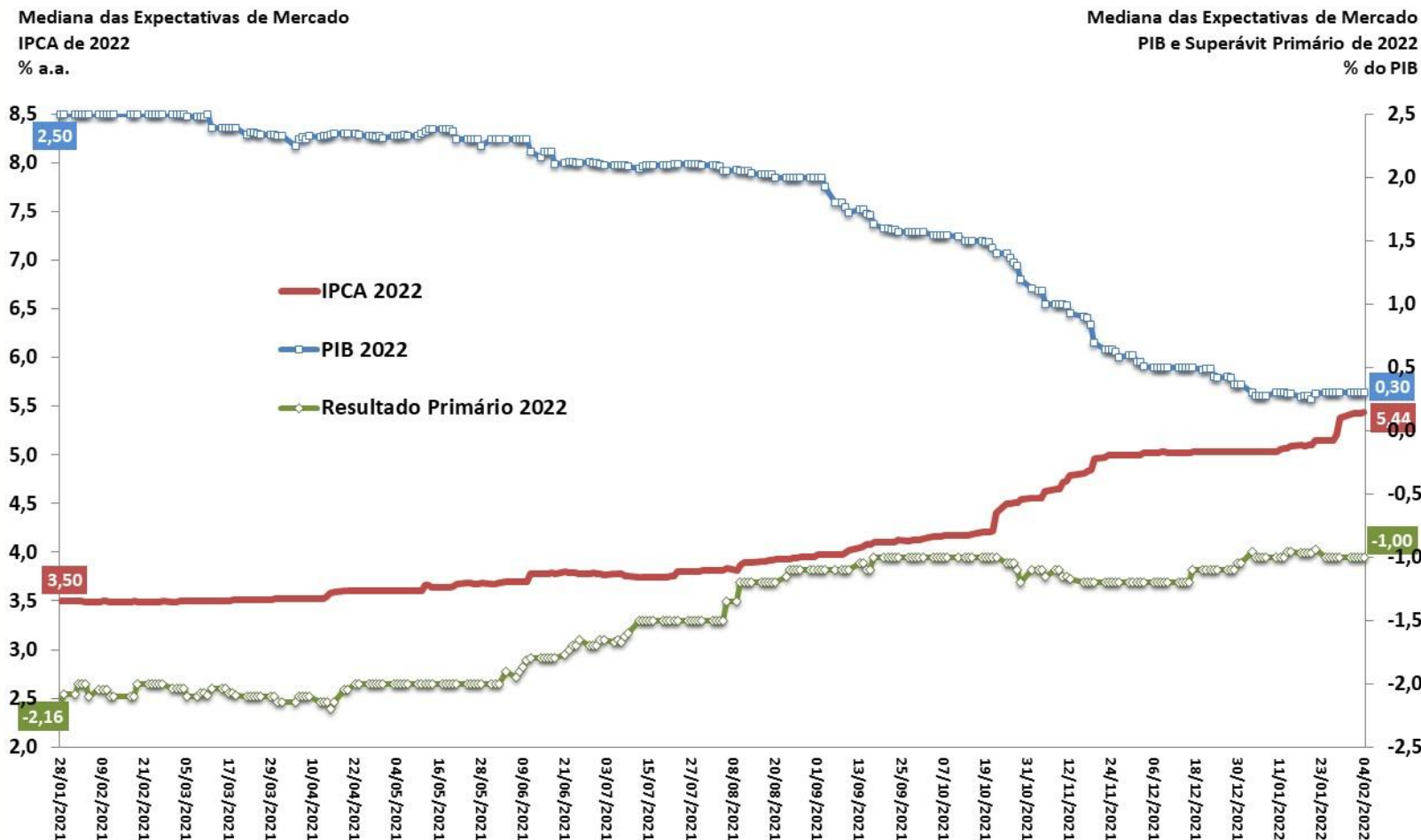

Fonte: BCB - Focus.

# Expectativas de Mercado 2023

EXPECTATIVA DE MERCADO

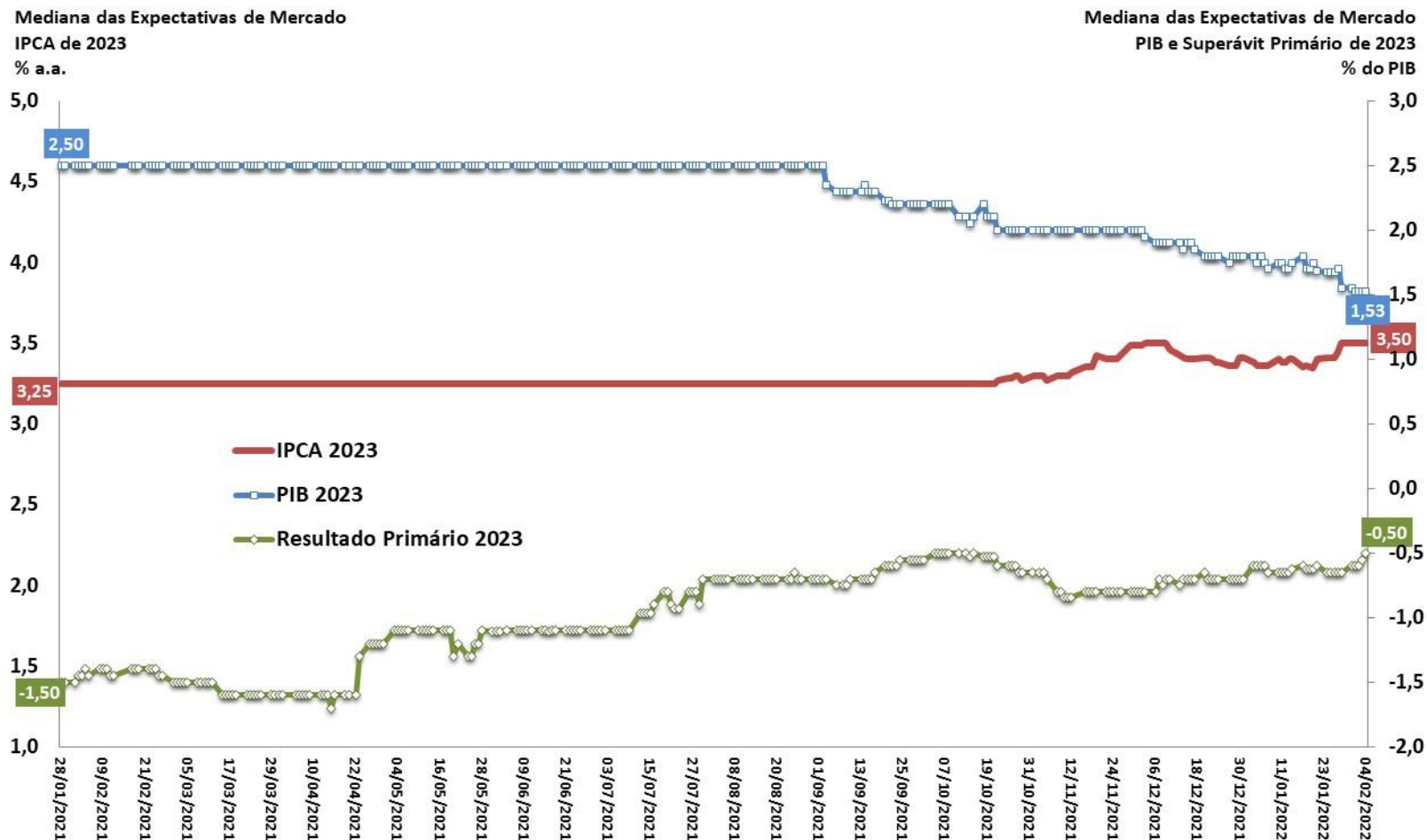

Fonte: BCB - Focus.

Mediana do PIB (var.real %) Esperado pelo Mercado

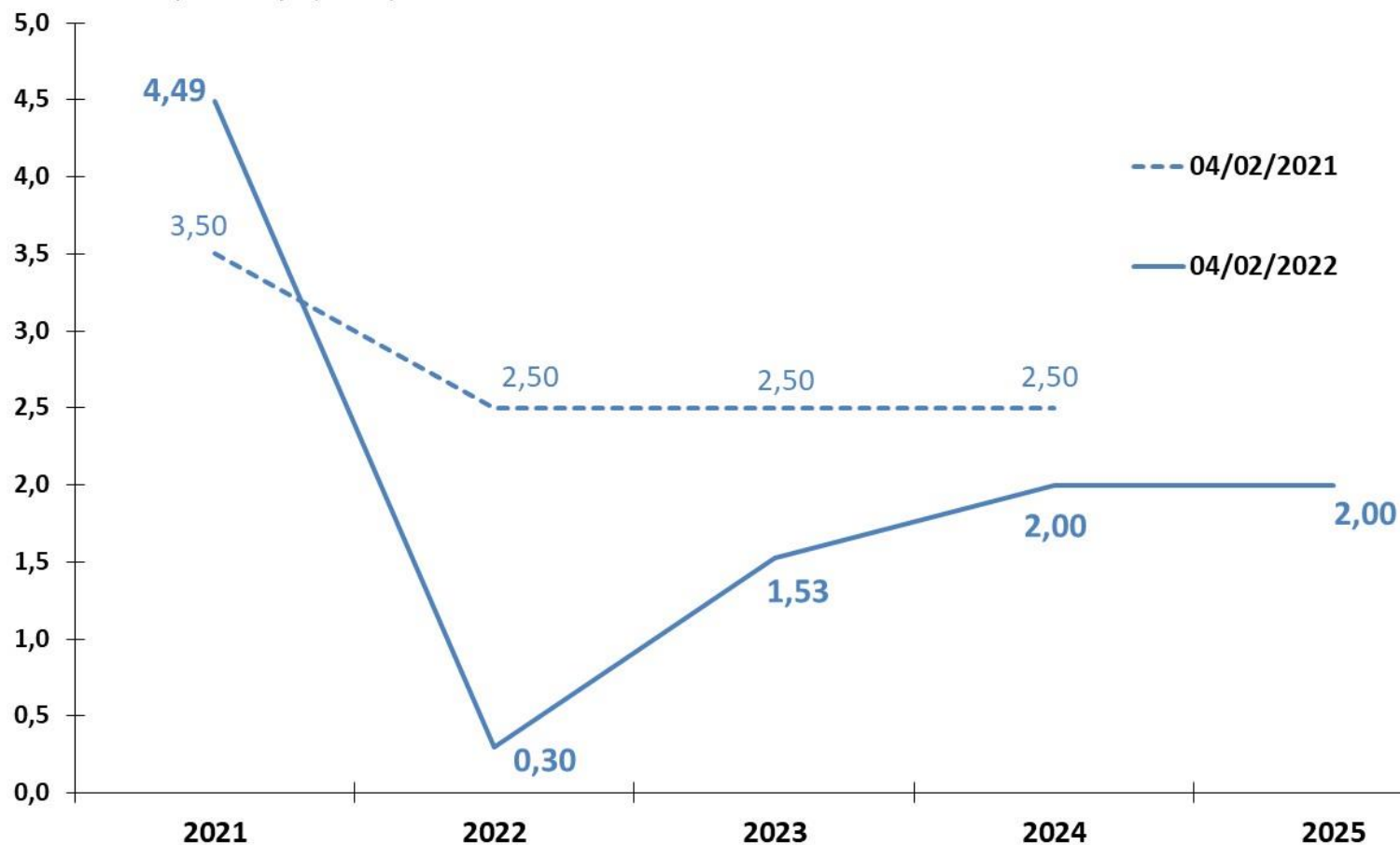

Fonte: BCB - Focus.



Mediana do Resultado Primário (% PIB) Esperado pelo Mercado

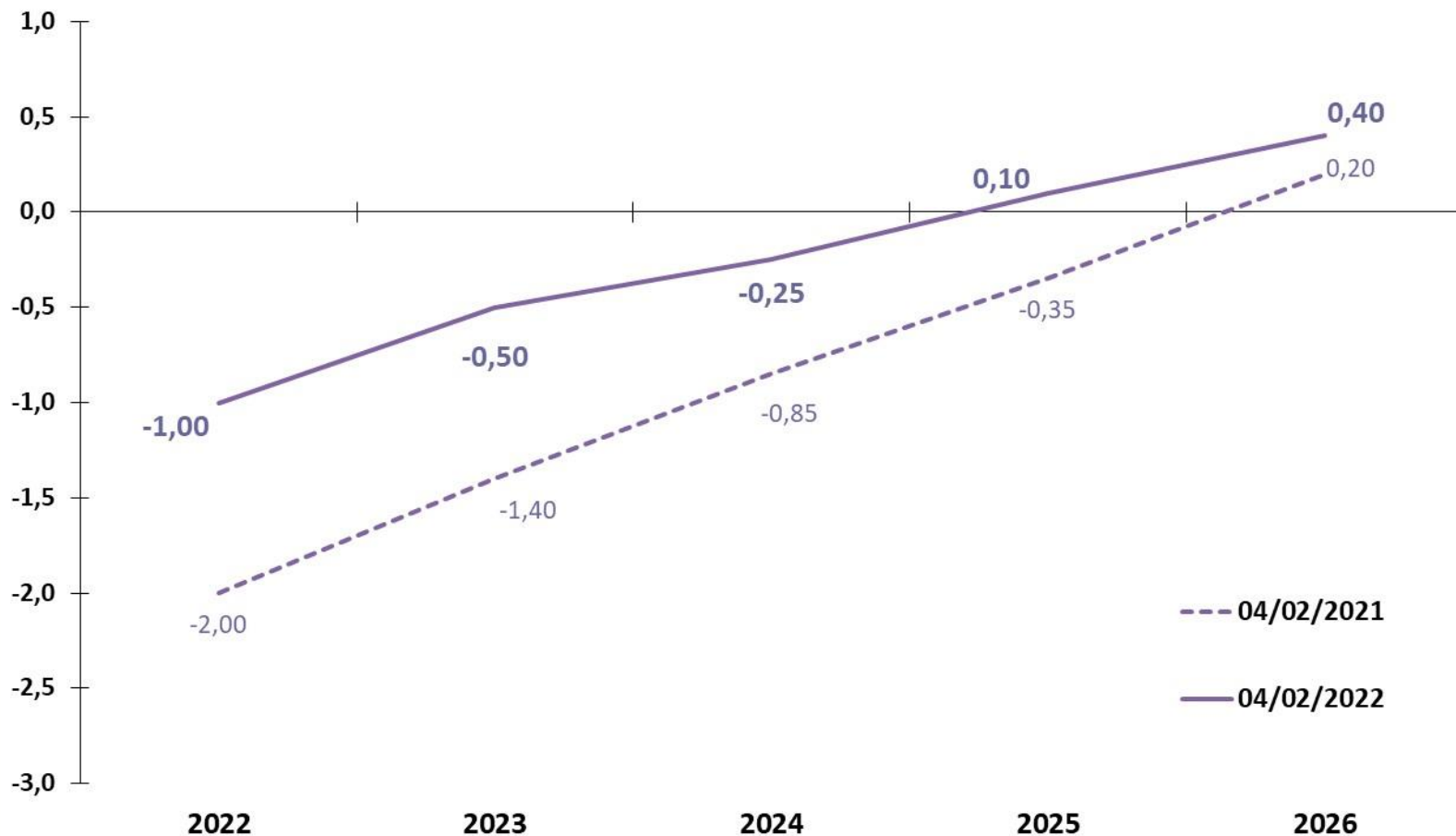

Fonte: BCB - Focus.

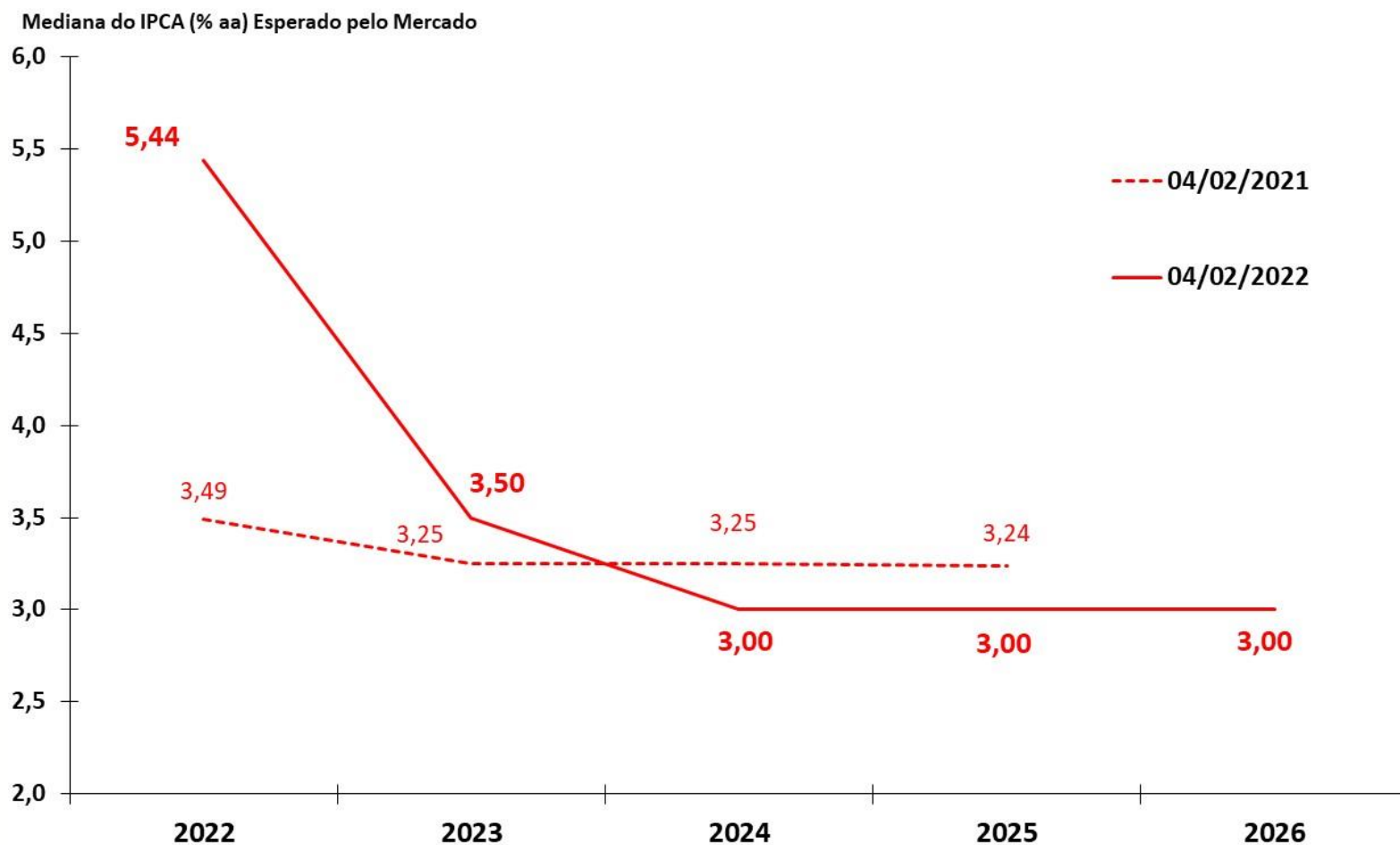

Fonte: BCB - Focus.

Mediana da Meta Selic (% aa) Esperado pelo Mercado para o Fim do Ano de Referência

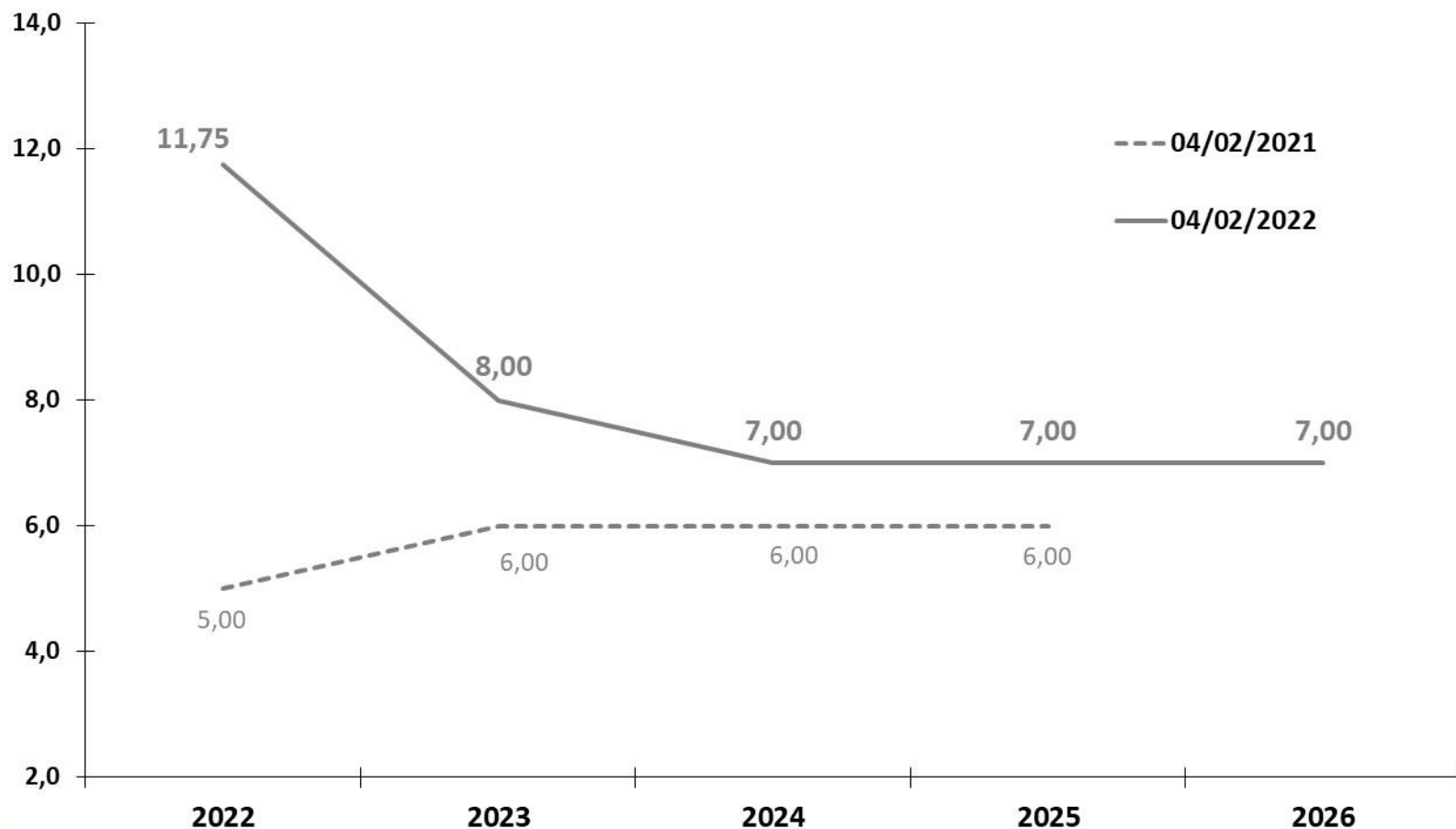

Fonte: BCB - Focus.

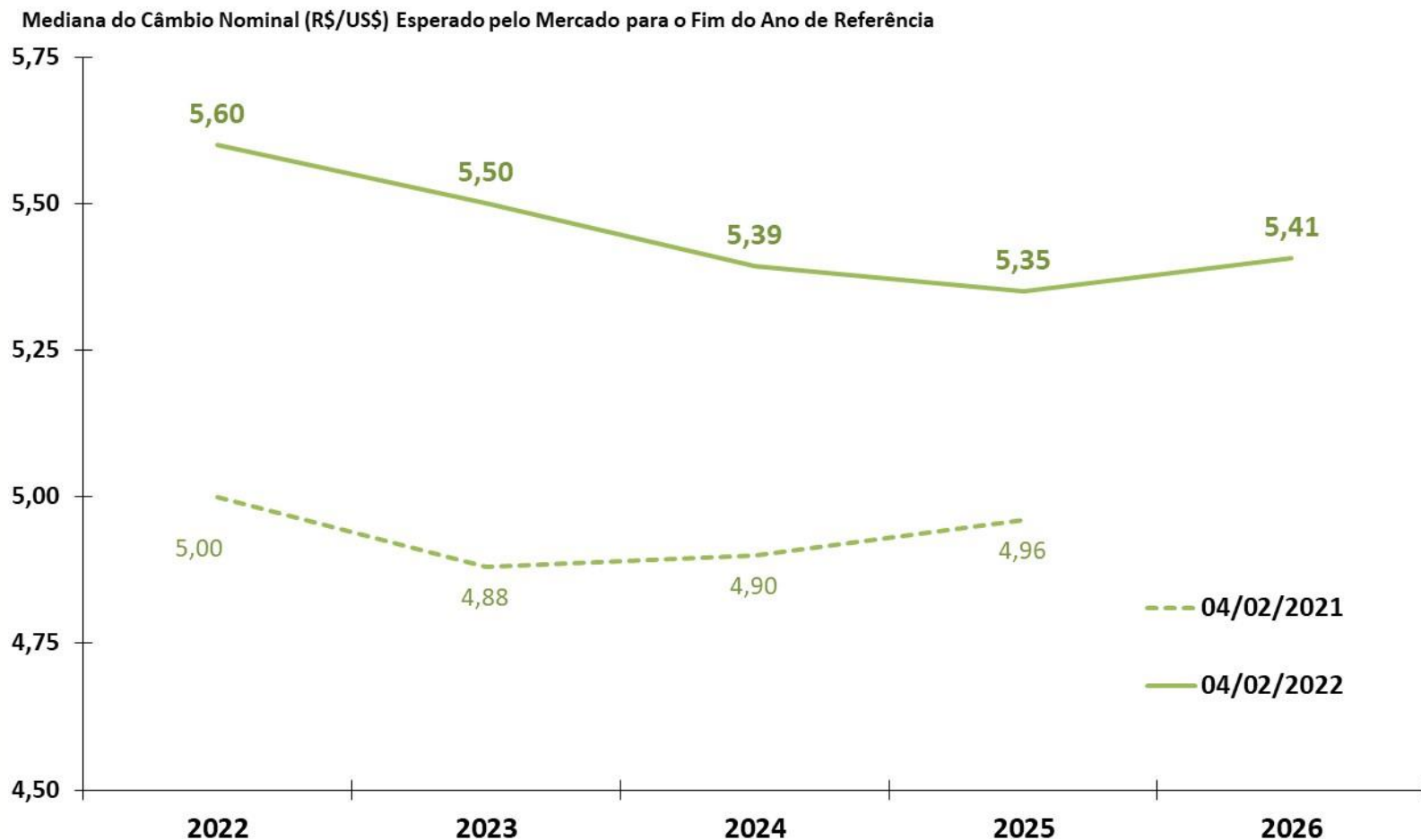

Fonte: BCB - Focus.

Atividade econômica

# PIB e Atividade Econômica Trimestral

ATIVIDADE ECONÔMICA

										BCB/Focus: 04/02/2022				
Produto Interno Bruto - PIB (IBGE)	III Trim. 2021			var. II Trim. 2021 / II Trim. 2020	var. III Trim. 2021 / III Trim. 2020	var. II Trim. 2021 / I Trim. 2021 (com ajuste sazonal)	var. III Trim. 2021 / II Trim. 2021 (com ajuste sazonal)	var. acumulada no ano 2021	II Trim. 2021 var. acum. 4 trimestres	III Trim. 2021 var.acum. 4 trimestres	carry-over 2021	2021	2022	2023
<u>Oferta Agregada</u>														
Agropecuária	0,4%	3,8%	0,1%	-9,0%	-2,9%	-8,0%	-0,1%	2,7%	0,2%	-2,5%	-0,16%	3,17%	2,03%	
Indústria	-0,7%	-3,4%	16,6%	1,3%	-0,5%	0,0%	6,5%	4,6%	5,1%	4,9%	4,51%	-0,27%	1,50%	
Serviços	1,5%	-4,3%	11,0%	5,8%	0,6%	1,1%	5,2%	0,6%	3,3%	4,9%	4,56%	0,53%	1,55%	
PIB (a preços de mercado)														
<u>Demanda Agregada</u>														
Consumo das Famílias	2,6%	-5,4%	10,5%	4,2%	-0,2%	0,9%	4,1%	-0,5%	2,1%	3,7%	4,28%	1,85%	2,21%	
Consumo da Administração Pública	-0,5%	-4,5%	5,8%	3,5%	0,9%	0,8%	1,7%	-1,8%	0,4%	1,6%	0,76%	1,00%	1,05%	
Investimento	4,0%	-0,5%	33,1%	18,8%	-3,0%	-0,1%	22,7%	13,0%	20,2%	17,7%	14,99%	1,35%	3,62%	
Exportações de Bens e Serviços	-2,6%	-1,8%	14,2%	4,0%	13,7%	-9,8%	6,6%	2,5%	3,8%	6,9%	8,99%	3,45%	3,27%	
Importações de Bens e Serviços (-)	1,3%	-9,8%	20,3%	20,6%	-1,3%	-8,3%	15,6%	-1,8%	10,3%	12,2%	12,26%	3,17%	4,53%	
Indicadores de Atividade Econômica (BCB e IBGE) IV Trim. 2021														
	2020	2021	var. III Trim. 2021 / III Trim. 2020	var. IV Trim. 2021 / IV Trim. 2020	var. III Trim. 2021 / II Trim. 2021 (com ajuste sazonal)	var. IV Trim. 2021 / III Trim. 2021 (com ajuste sazonal)	var. acumulada no ano 2021	III Trim. 2021 var.acum. 4 trimestres	IV Trim. 2021 var.acum. 4 trimestres	carry-over 2022				
IBC-Br:														
LSPA: Previsão da Safra Agrícola	4,8%	-0,1%	6,7%	6,1%	4,2%	-0,6%	3,6%	6,7%	6,1%	-2,0%				
PIM: Produção Física Industrial	-4,4%	3,9%	22,7%	-1,1%	-2,9%	-1,9%	7,5%	6,6%	6,4%	-1,7%				
PMC: Volume de Vendas do Comércio Varejista Ampliado	-1,4%	4,5%	24,8%	1,0%	2,5%	-1,5%	8,1%	7,9%	7,0%	-1,6%				
PMS: Volume de Serviços	-7,8%	10,9%	21,5%	15,2%	2,2%	3,0%	11,5%	0,4%	6,8%	2,4%				

Observação:

LSPA: Levantamento Sistemático da Produção Agrícola (IBGE)

PIM: Pesquisa Industrial Mensal (IBGE)

PMC: Pesquisa Mensal de Comércio (IBGE)

PMS: Pesquisa Mensal de Serviços (IBGE)

Parâmetros Macroeconômicos					
Período	Produto Interno Bruto				
	Nominal		Real		Deflator
	<i>Milhões de Reais</i>	<i>Var. %</i>	<i>Var. %</i>	<i>Var. Per Capita %</i>	<i>Var. %</i>
2015	5.995.787	3,75	-3,55	-4,38	7,61
2016	6.269.328	4,56	-3,28	-4,07	8,07
2017	6.585.479	5,04	1,32	0,52	3,66
2018	7.004.141	6,36	1,78	0,96	4,49
2019	7.407.024	5,75	1,41	0,61	4,27
2020	7.447.858	0,55	-4,06	-4,79	4,79
2021	<b>8.665.677</b>	<b>16,35</b>	<b>5,10</b>	<b>4,33</b>	<b>10,71</b>
2022	<b>9.539.011</b>	<b>10,08</b>	<b>2,10</b>	<b>1,38</b>	<b>7,82</b>
2023	<b>10.303.448</b>	<b>8,01</b>	<b>2,50</b>	<b>1,81</b>	<b>5,38</b>
2024	<b>11.044.564</b>	<b>7,19</b>	<b>2,50</b>	<b>1,84</b>	<b>4,58</b>
2025	<b>11.816.346</b>	<b>6,99</b>	<b>2,50</b>	<b>1,87</b>	<b>4,38</b>

Fonte: SPE/ME. Grade de Parâmetros Macroeconômicos, de novembro/2021.

Variação acum. 4 trimestres (%)



Fonte: IBGE, Contas Nacionais Trimestrais. \*Projeção: Grade de Parâmetros Macroeconômicos, de novembro/2021.



Variação acum. 4 trimestres (%)

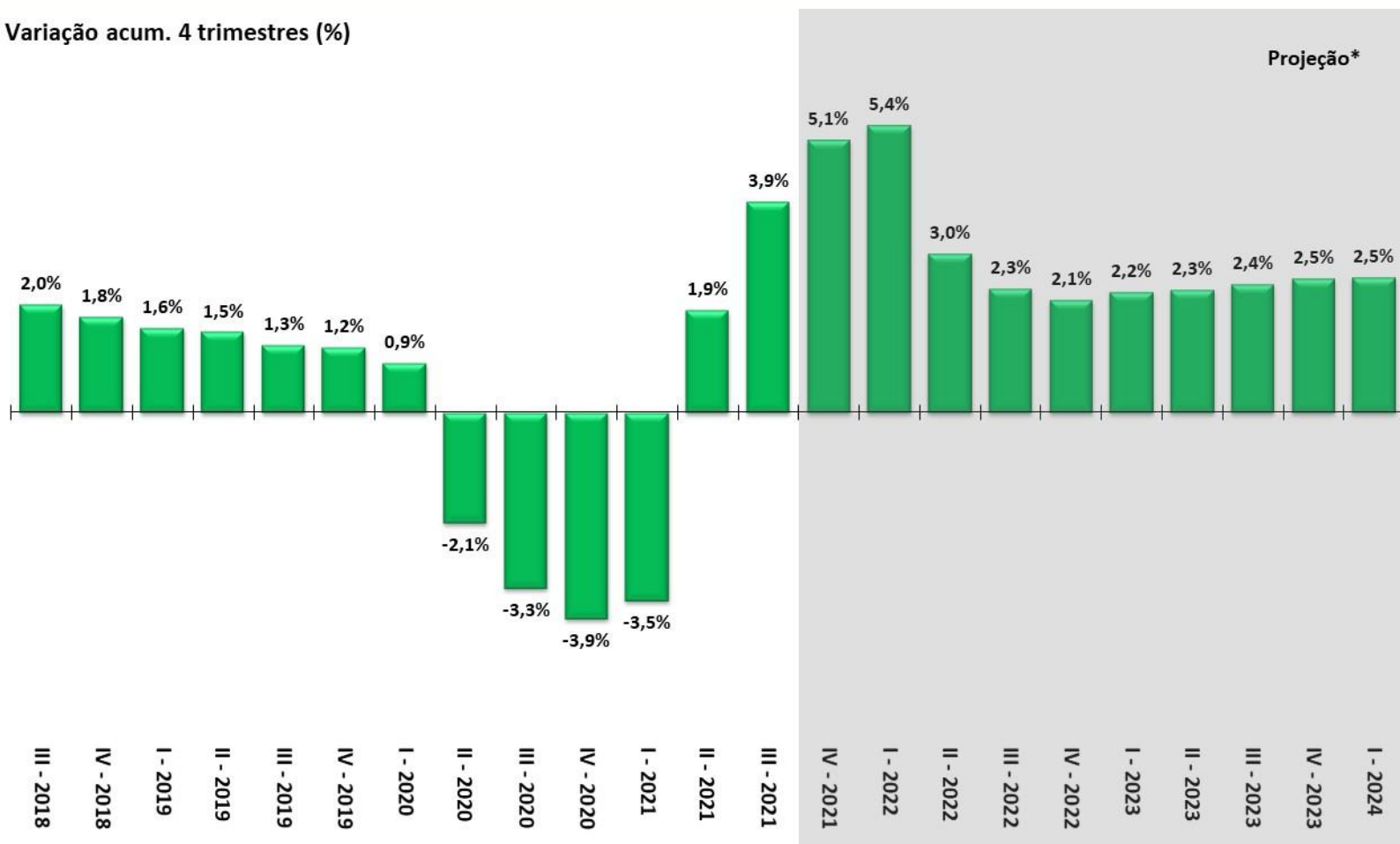

Fonte: IBGE, Contas Nacionais Trimestrais. \*Projeção: Grade de Parâmetros Macroeconômicos, de novembro/2021.

Variação acum. 4 trimestres (%)

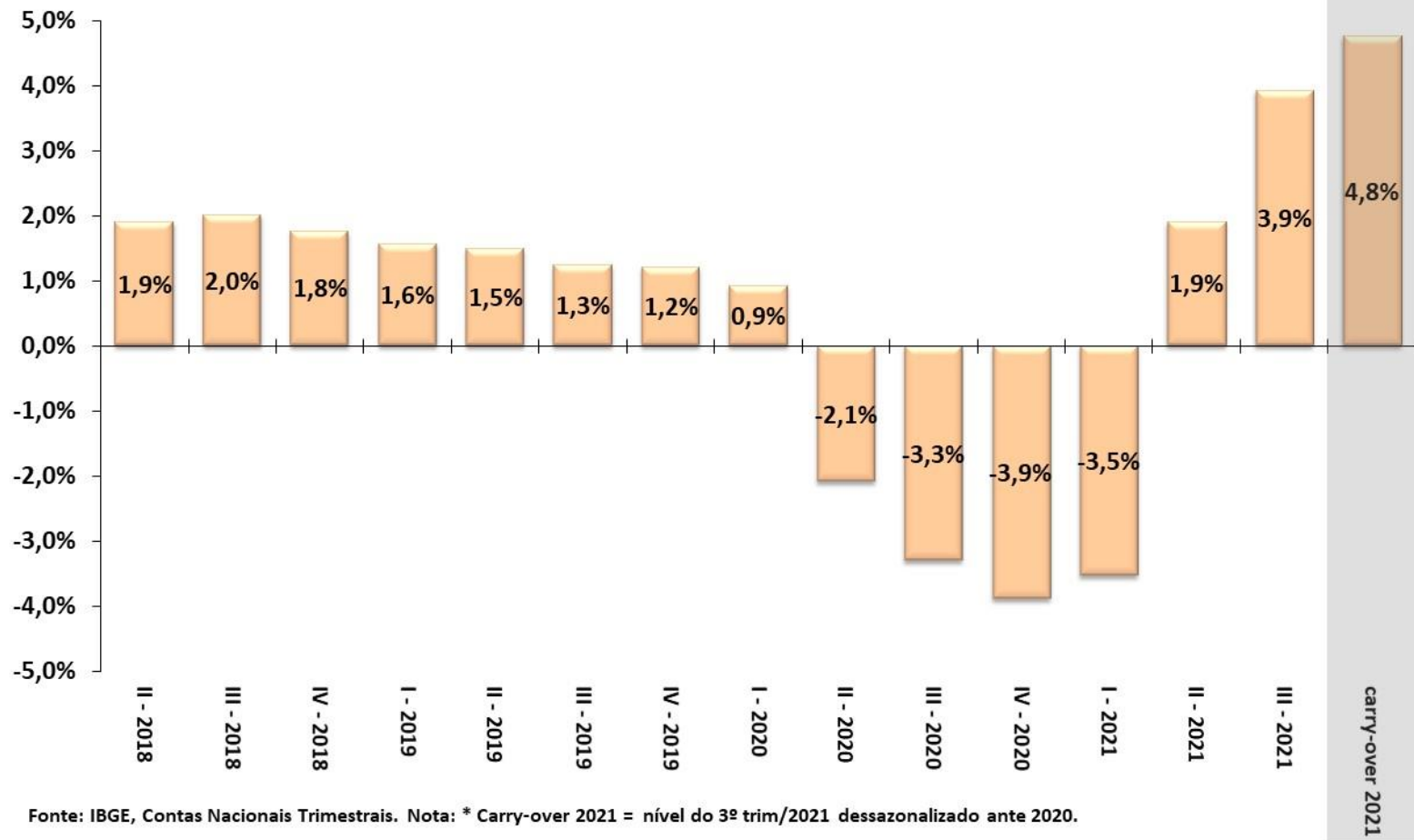

# Evolução Trimestral dos Componentes da Oferta do PIB

ATIVIDADE ECONÔMICA

Variação acum. 4 trimestres (%)

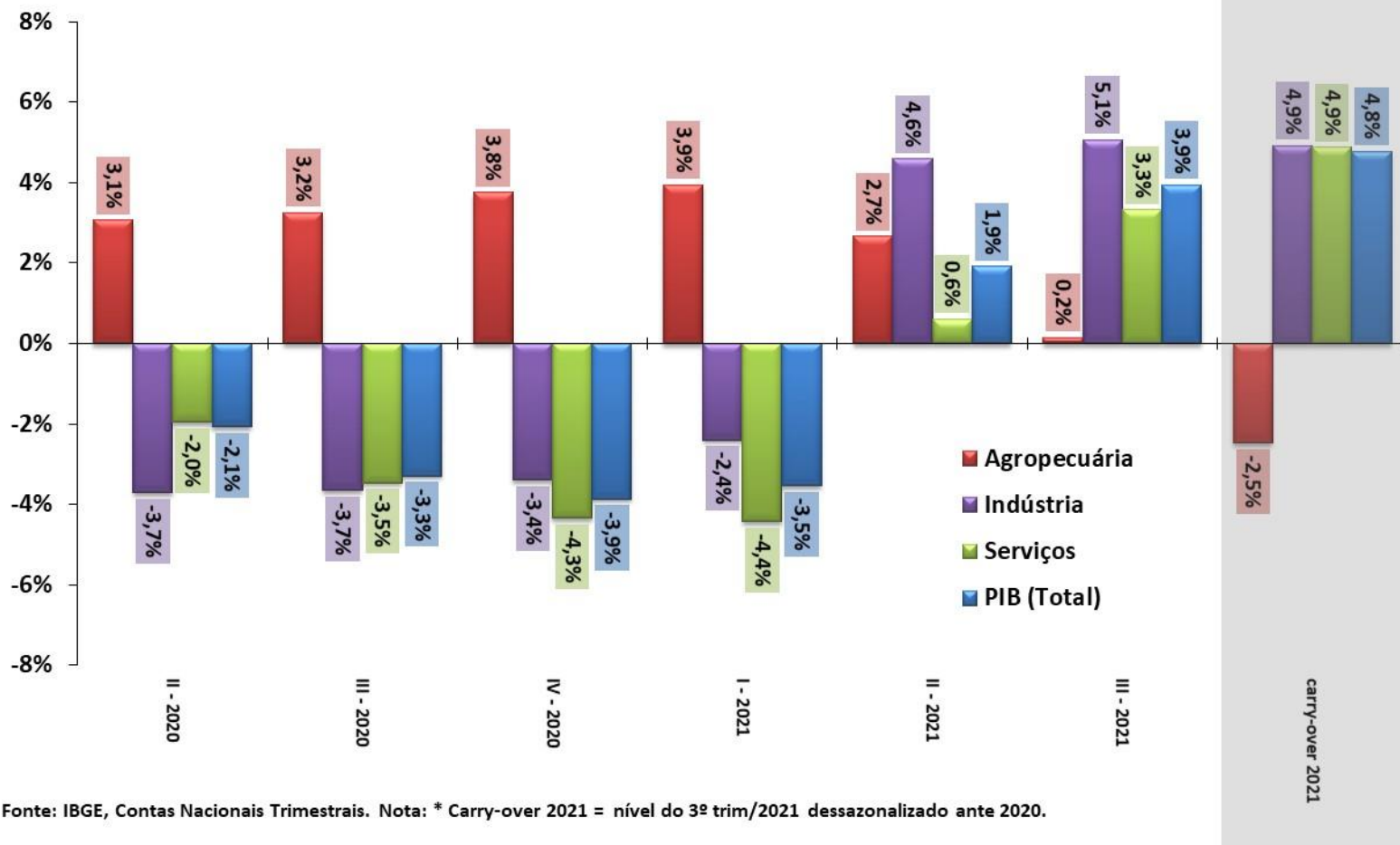

Fonte: IBGE, Contas Nacionais Trimestrais. Nota: \* Carry-over 2021 = nível do 3º trim/2021 dessazonalizado ante 2020.

# Evolução Trimestral dos Componentes da Demanda do PIB

ATIVIDADE ECONÔMICA

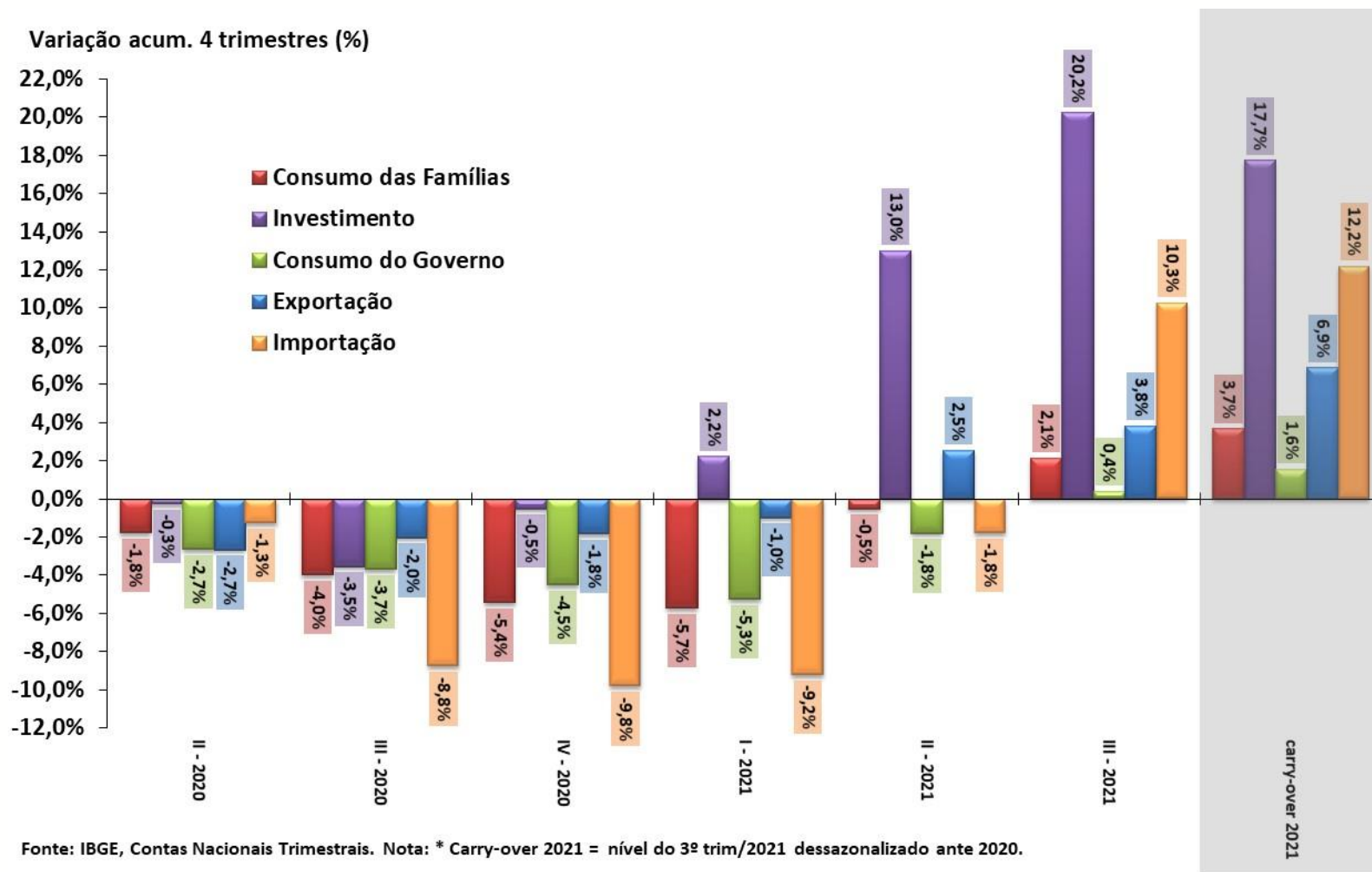

Série encadeada do índice de volume trimestral com ajuste sazonal  
2007 = 100

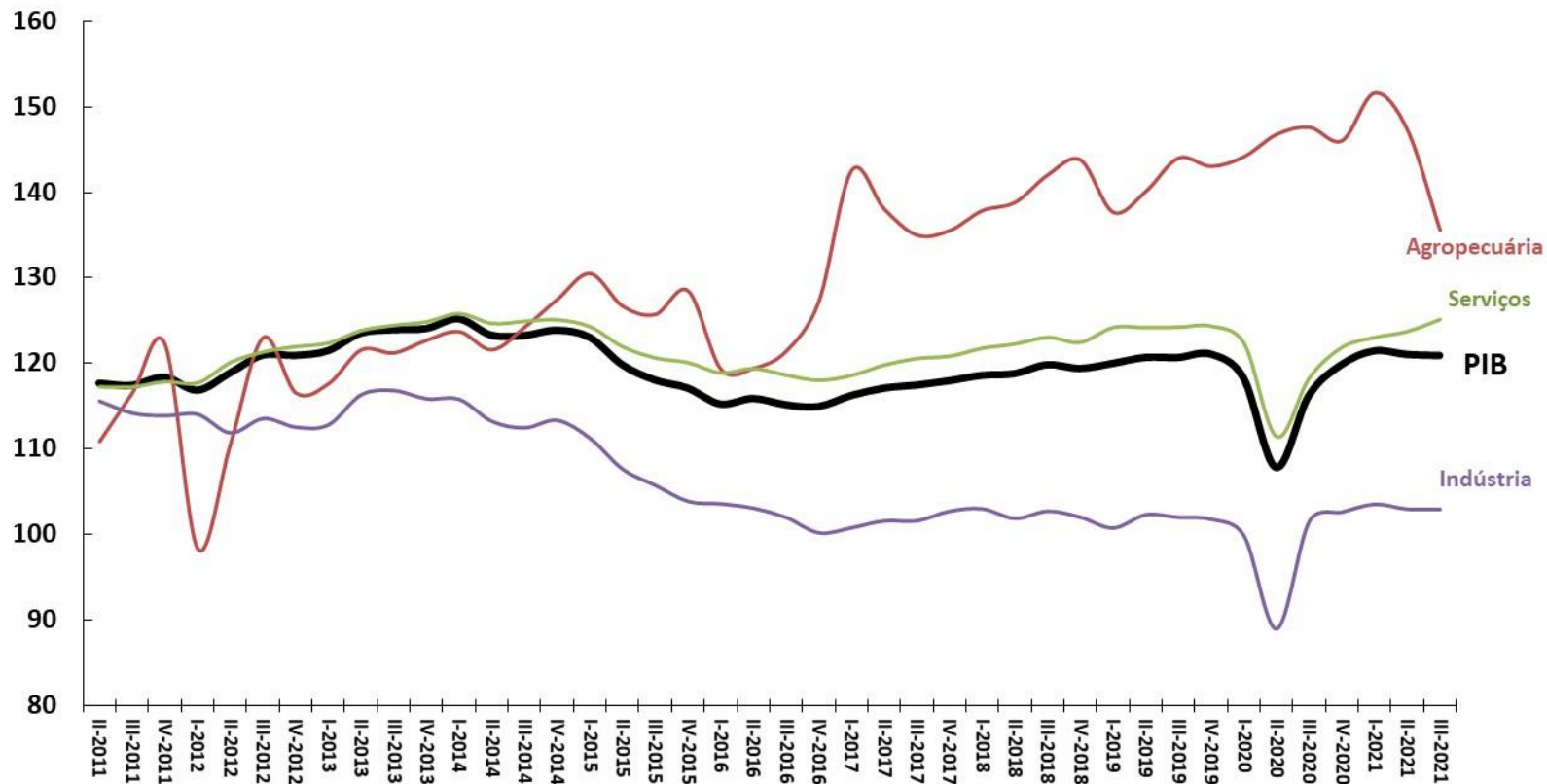

Fonte: IBGE, Contas Nacionais Trimestrais.

Série encadeada do índice de volume trimestral com ajuste sazonal  
2007 = 100

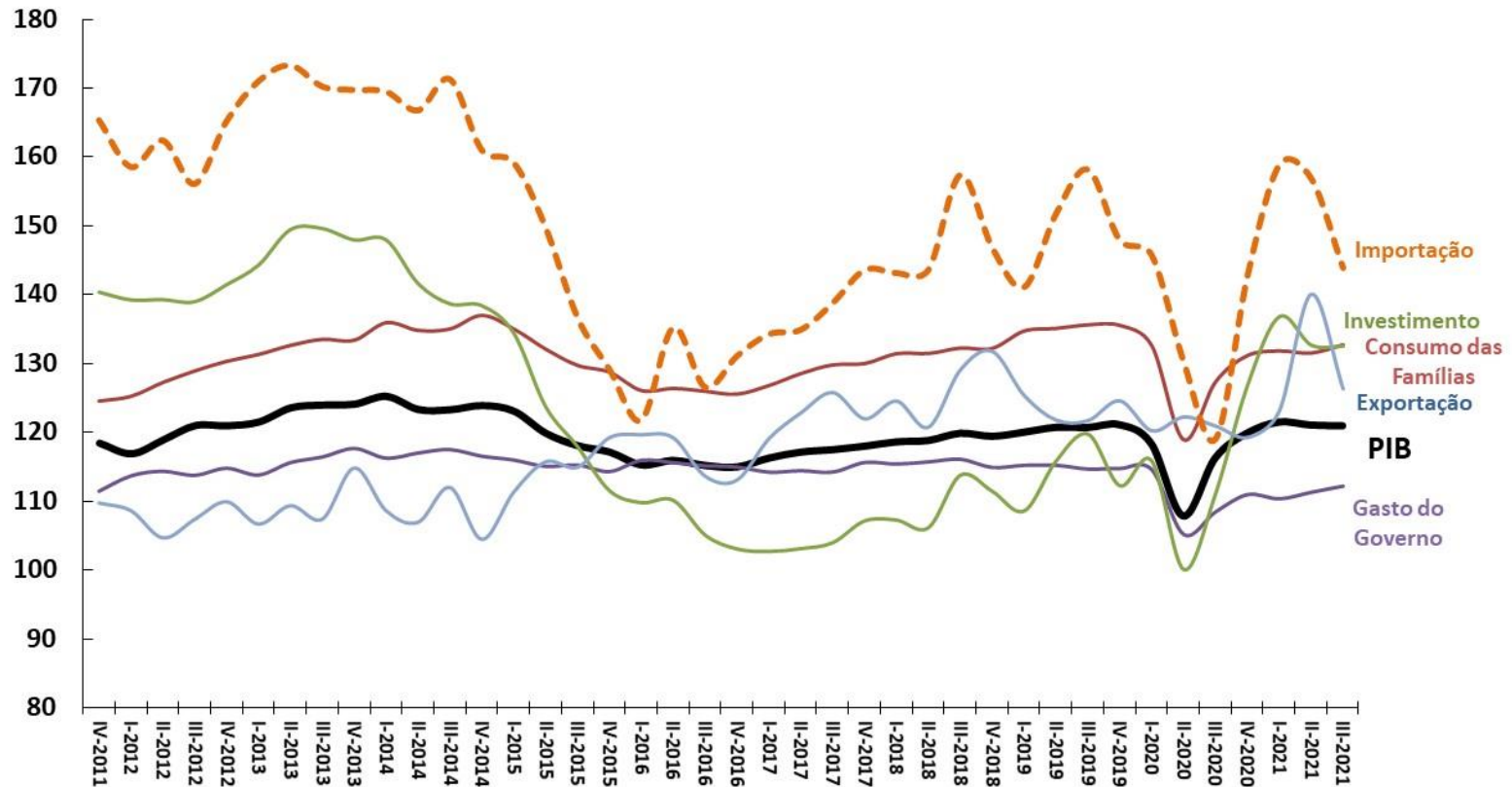

Fonte: IBGE, Contas Nacionais Trimestrais.

Taxa de Variação Anual (%)

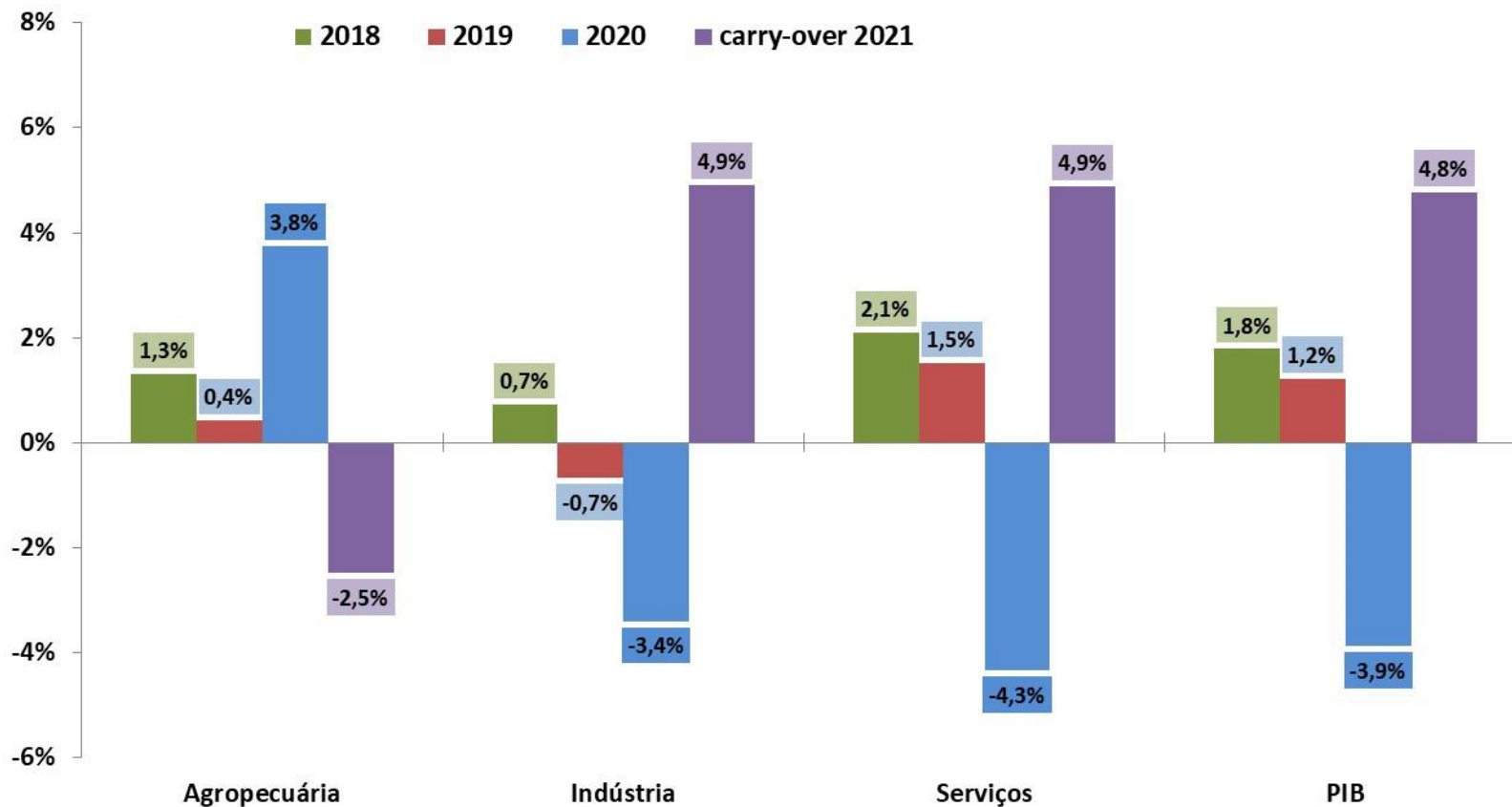

Fonte: IBGE, Contas Nacionais Trimestrais. Nota: \* Carry-over 2021 = nível do 3º trim/2021 dessazonalizado ante 2020.

Taxa de Variação Anual (%)

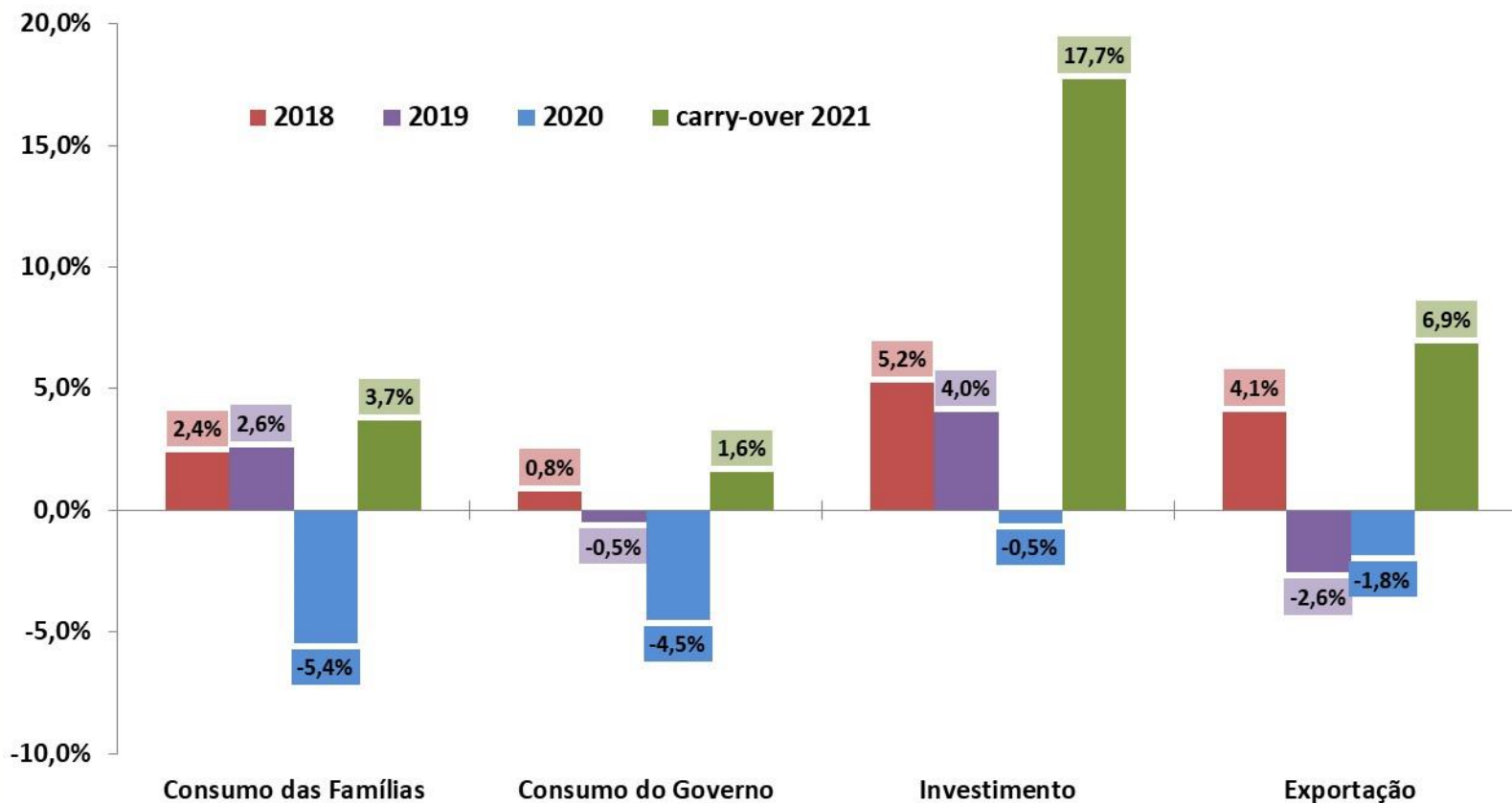

Fonte: IBGE, Contas Nacionais Trimestrais. Nota: \* Carry-over 2021 = nível do 3º trim/2021 dessazonalizado ante 2020.



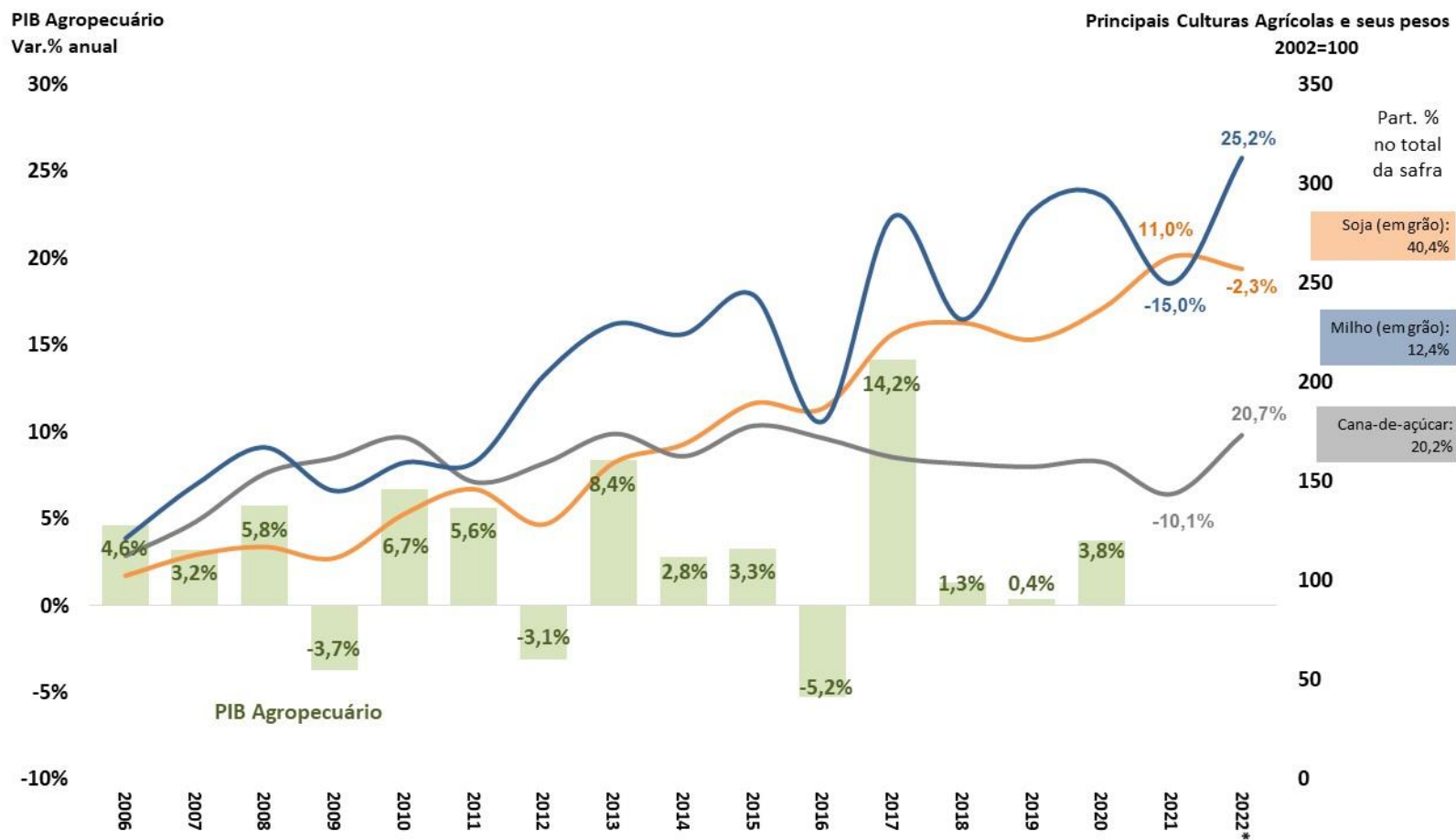

Fonte: IBGE. 2022\* = Estimativa LSPA da safra anual de grãos em janeiro/2022.

PIB pelo lado da oferta - Indústria e Subsetores  
Com Ajuste Sazonal (Média 1995=100)

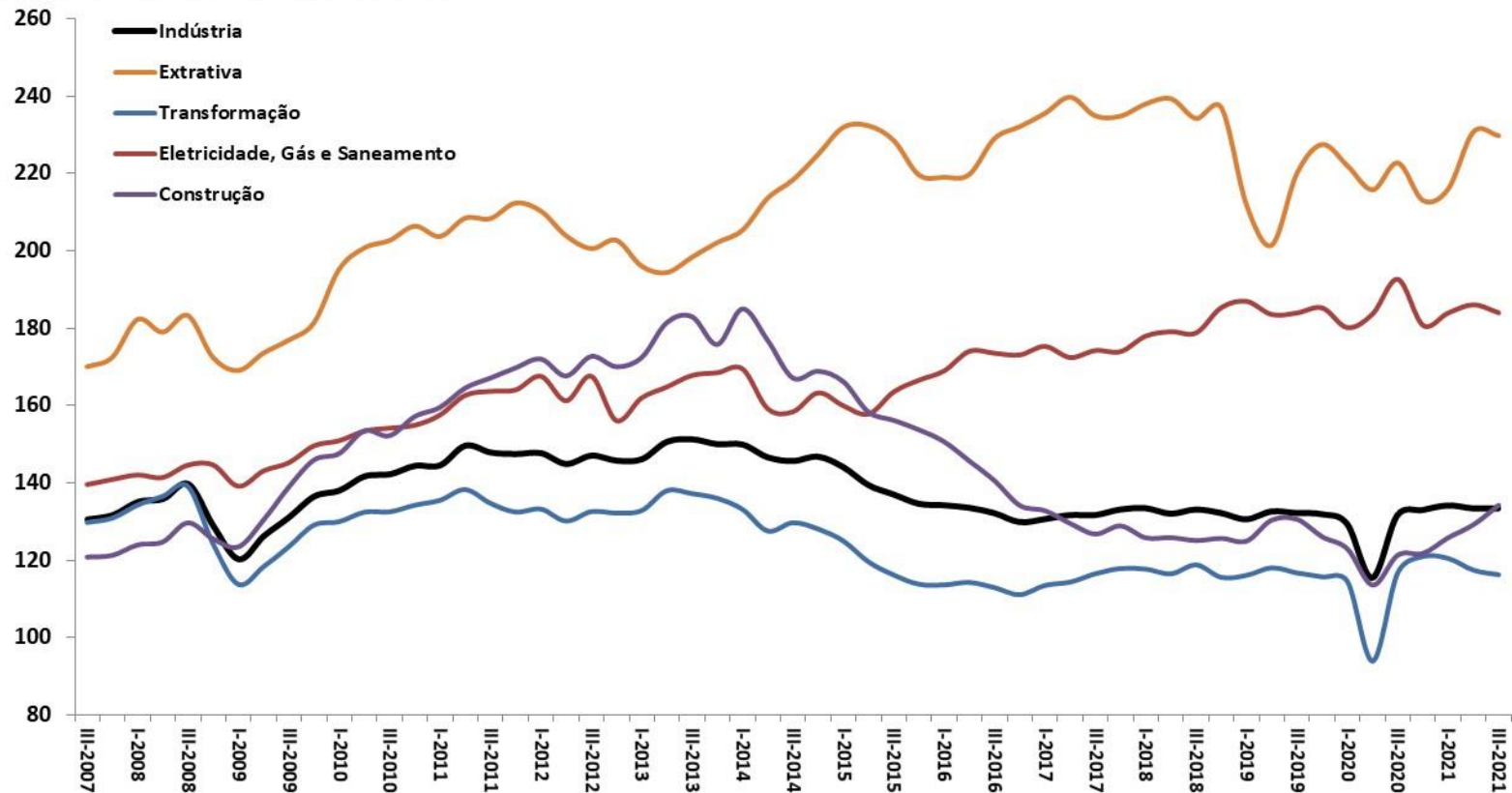

Fonte: IBGE, Contas Nacionais Trimestrais.

PIB pelo lado da oferta - Serviços e Subsetores  
Com Ajuste Sazonal (Média 1995=100)

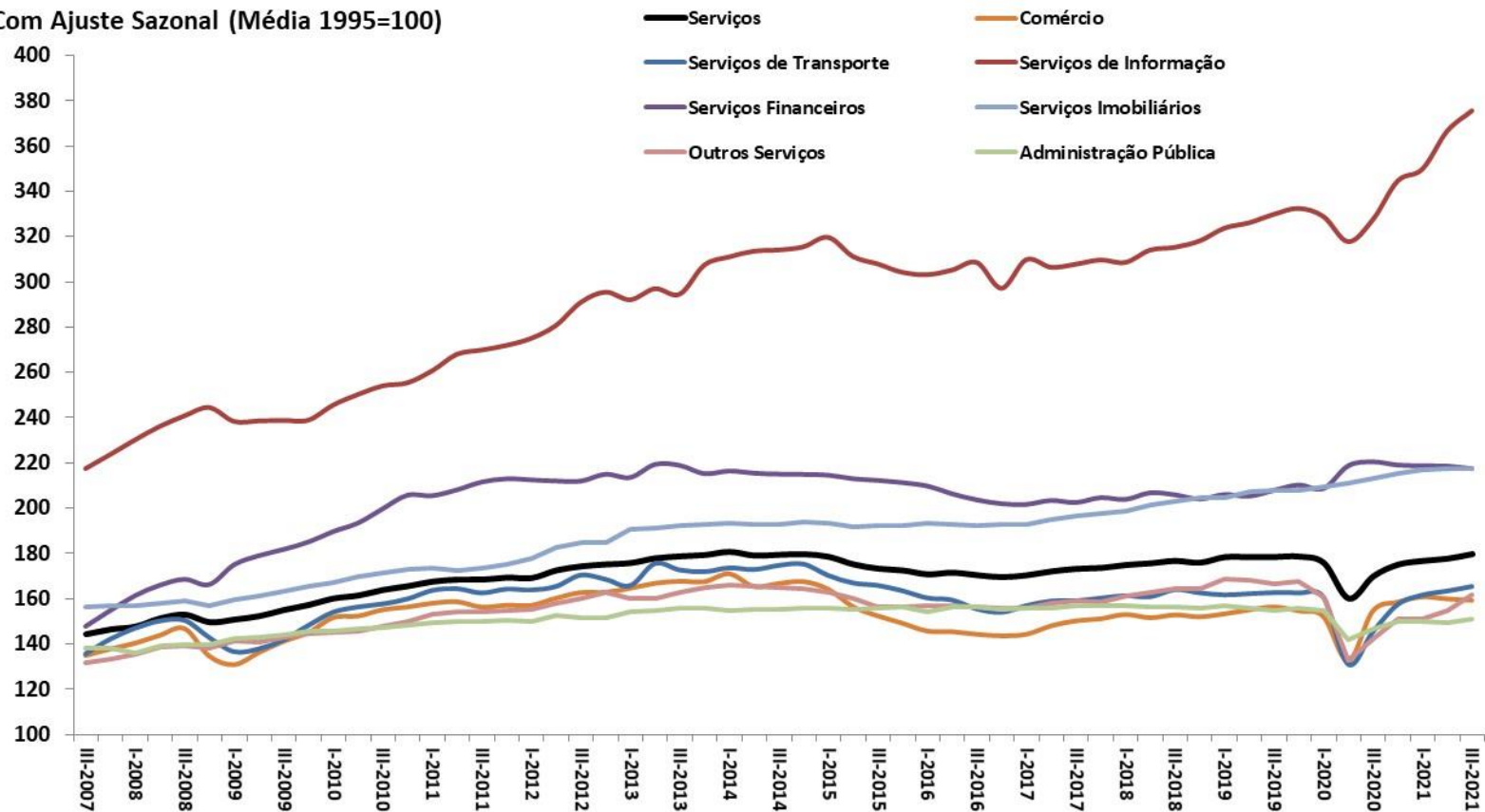

Fonte: IBGE, Contas Nacionais Trimestrais.

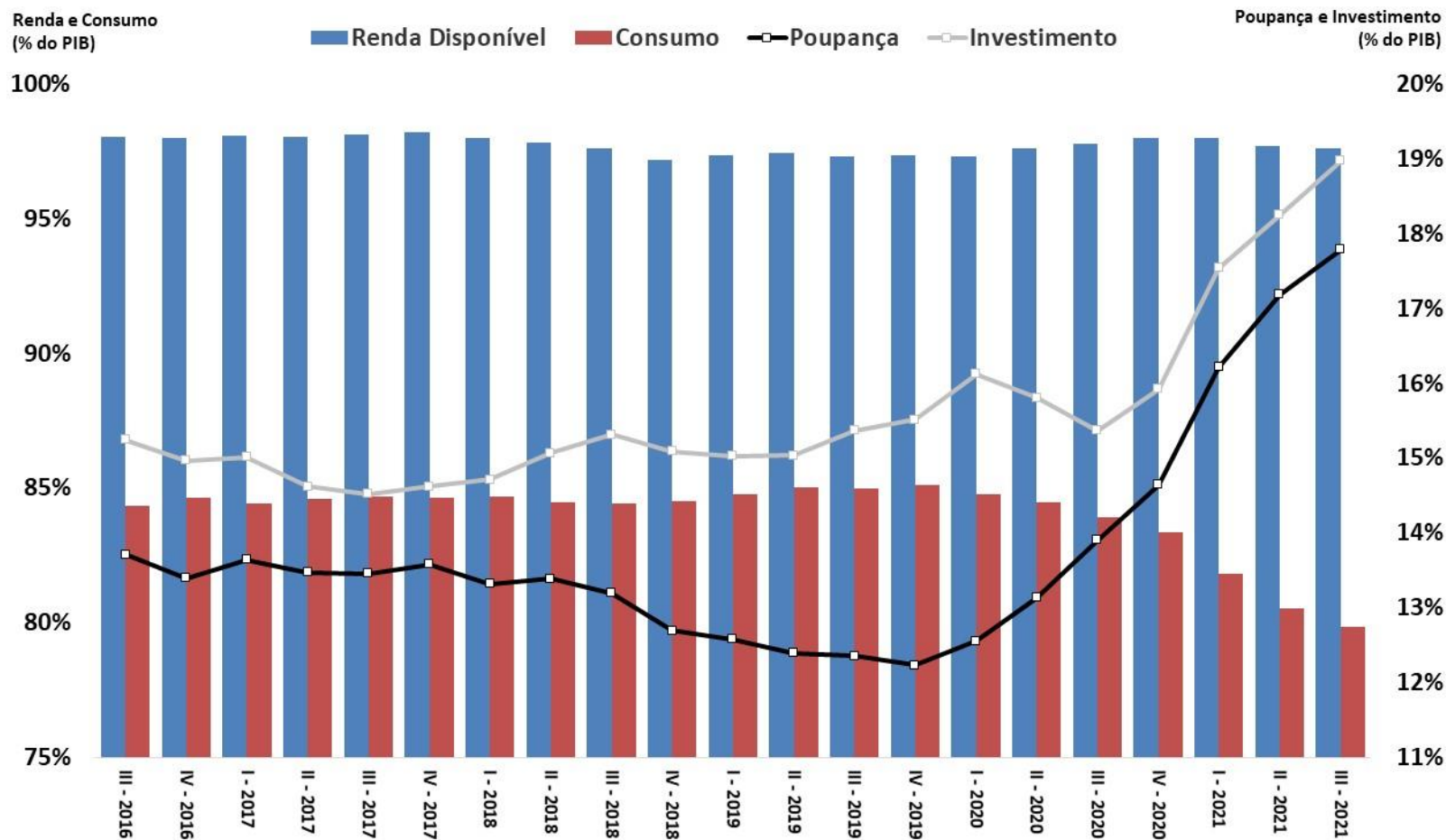

Fonte: IBGE. Obs.: Valores acumulados em 4 trimestres.

# Investimento: formação bruta de capital fixo e estoques

ATIVIDADE ECONÔMICA

**Variação de Estoques (% do PIB)**  
acumulado 4 trimestres

**FBCF e Investimento (% do PIB)**  
acumulado 4 trimestres

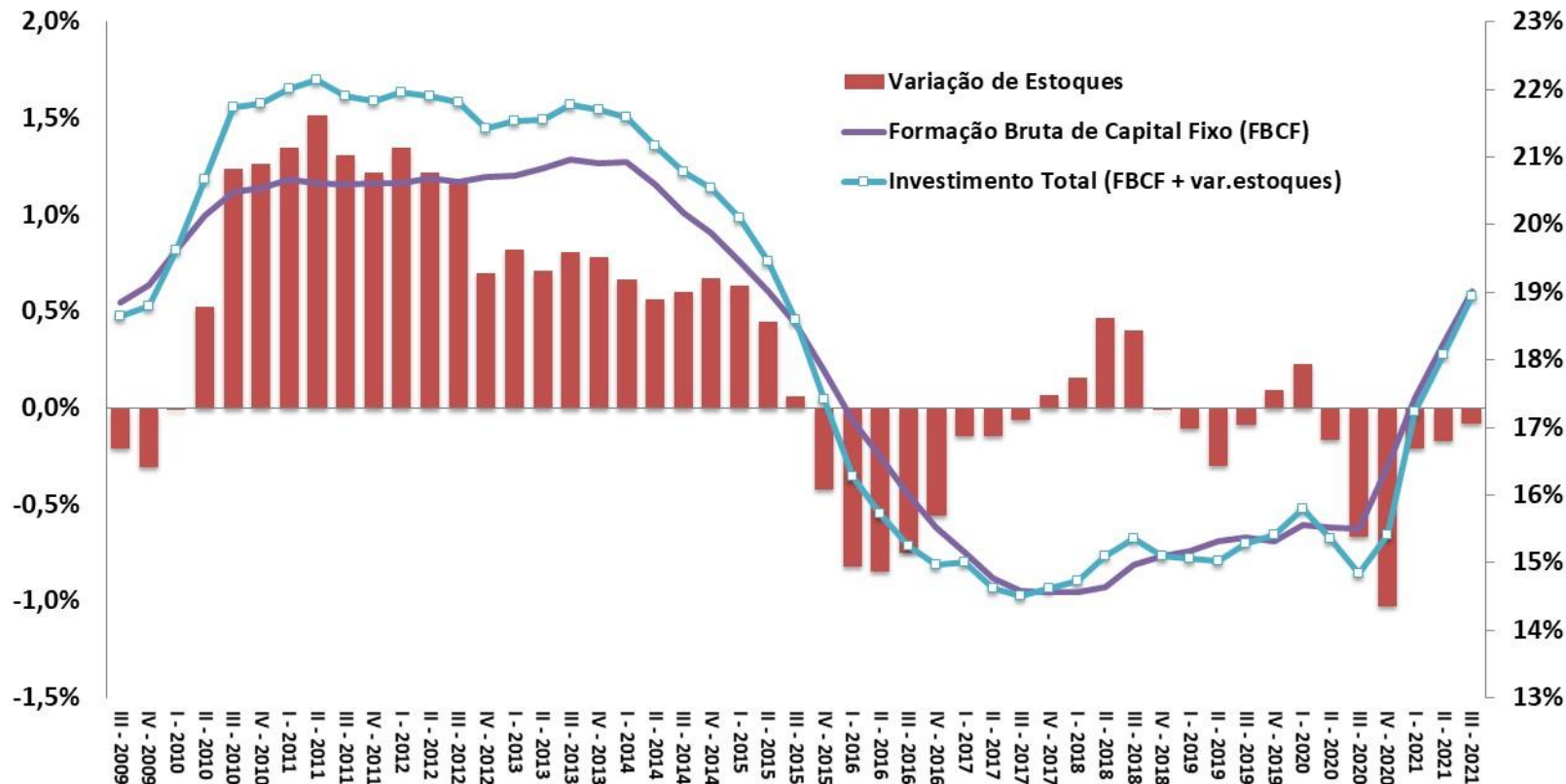

Fonte: IBGE, Contas Nacionais Trimestrais.

# Evolução trimestral do IBC-Br e do PIB

ATIVIDADE ECONÔMICA

Taxa de Variação Trimestral (%) com Ajuste Sazonal

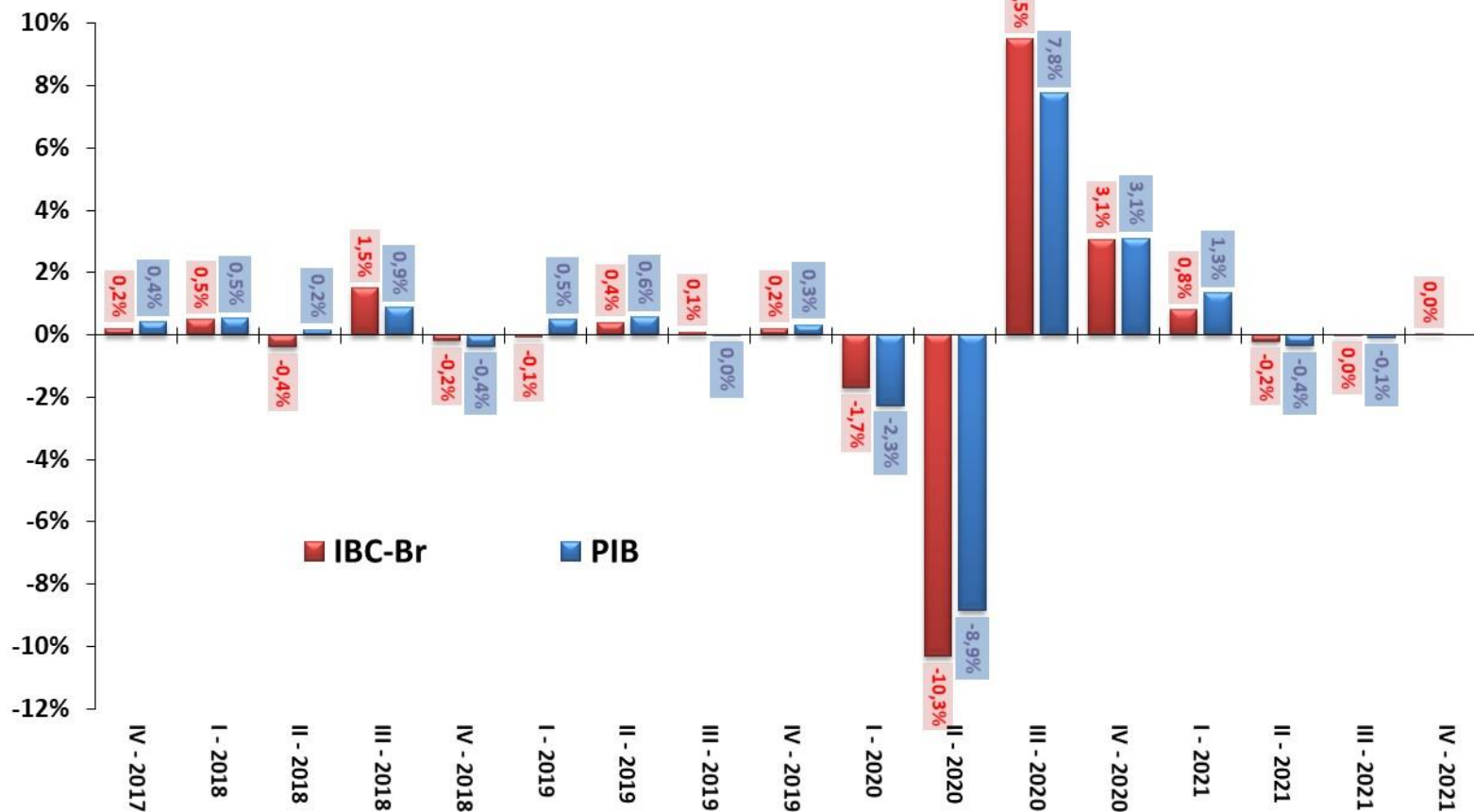

Fonte: IBGE e BCB.

# Atividade Econômica Mensal

ATIVIDADE ECONÔMICA

Índice de Atividade Econômica (BCB)	dezembro-2021	2020	2021	var.nov/21-nov/20	var.dez/21-dez/20	var.nov/21-out/21 (com ajuste sazonal)	var.dez/21-nov/21 (com ajuste sazonal)	var. acumul. do ano	nov/21 var.acumul. meses	dez/21 var.acumul. meses	12 var.acumul. meses	12 carry-over 2022
<b>Índice de Atividade Econômica (IBC-Br)</b>		<b>-4,0%</b>	<b>4,5%</b>	<b>0,9%</b>	<b>1,3%</b>	<b>0,5%</b>	<b>0,3%</b>	<b>4,5%</b>	<b>4,5%</b>	<b>4,5%</b>		<b>0,3%</b>
Levantamento Sistemático da Produção Agrícola (IBGE)	janeiro-2022	2020	2021	var.dez/21-dez/20	var.jan/22-jan/21	var.dez/21-nov/21 (com ajuste sazonal)	var.jan/22-dez/21 (com ajuste sazonal)	var. acumul. do ano	dez/21 var.acumul. meses	jan/22 var.acumul. meses	12 var.acumul. meses	12 carry-over 2022
<b>Previsão da Safra Agrícola</b>		<b>5,6%</b>	<b>3,3%</b>	<b>-0,3%</b>	<b>3,7%</b>	<b>0,2%</b>	<b>7,4%</b>	<b>3,7%</b>	<b>-0,3%</b>	<b>3,7%</b>		<b>5,5%</b>
Produção Física Mensal (IBGE)	dezembro-2021	2020	2021	var.nov/21-nov/20	var.dez/21-dez/20	var.nov/21-out/21 (com ajuste sazonal)	var.dez/21-nov/21 (com ajuste sazonal)	var. acumul. do ano	nov/21 var.acumul. meses	dez/21 var.acumul. meses	12 var.acumul. meses	12 carry-over 2022
<b>Indústria Geral</b>		<b>-4,4%</b>	<b>3,9%</b>	<b>-4,4%</b>	<b>-4,9%</b>	<b>0,0%</b>	<b>2,9%</b>	<b>3,9%</b>	<b>5,0%</b>	<b>3,9%</b>		<b>0,2%</b>
Indústria Extrativa Mineral (peso 11,2%)		-3,4%	1,1%	5,0%	2,1%	5,0%	1,6%	1,1%	0,6%	1,1%		0,2%
Indústria de Transformação (peso 88,8%)		-4,6%	4,3%	-5,6%	-5,9%	-0,1%	2,0%	4,3%	5,6%	4,3%		-0,6%
Produtos Alimentícios (peso 13,9%)		4,2%	-7,8%	-4,7%	1,8%	7,1%	2,9%	-7,8%	-8,0%	-7,8%		1,8%
Coque, derivados de petróleo e biocombustíveis (peso 10,3%)		4,4%	-0,8%	1,7%	3,3%	-0,5%	0,0%	-0,8%	-1,0%	-0,8%		3,5%
Veículos automotores, reboques e carrocerias (peso 10,1%)		-27,9%	20,4%	-11,6%	-5,9%	2,9%	12,2%	20,4%	23,2%	20,4%		8,9%
Bens de Capital		-9,6%	28,3%	4,9%	5,8%	-2,4%	4,4%	28,3%	31,1%	28,3%		4,4%
Bens Intermediários		-1,0%	3,3%	-2,7%	-3,8%	0,0%	1,2%	3,3%	4,3%	3,3%		-1,0%
Bens de Consumo Duráveis		-19,8%	1,9%	-21,0%	-16,8%	1,1%	6,9%	1,9%	4,6%	1,9%		-1,1%
Bens de Consumo Semí e Não Duráveis		-6,0%	-0,5%	-6,3%	-7,5%	-0,1%	1,5%	-0,5%	0,3%	-0,5%		-0,8%
Insumos Típicos da Construção Civil		-1,4%	0,2%	-8,0%	-11,6%	-3,0%	-12,3%	8,1%	10,8%	8,1%		-14,6%
Volume de Vendas (IBGE)	dezembro-2021	2020	2021	var.nov/21-nov/20	var.dez/21-dez/20	var.nov/21-out/21 (com ajuste sazonal)	var.dez/21-nov/21 (com ajuste sazonal)	var. acumul. do ano	nov/21 var.acumul. meses	dez/21 var.acumul. meses	12 var.acumul. meses	12 carry-over 2022
<b>Comércio Varejista</b>		<b>1,2%</b>	<b>1,4%</b>	<b>-4,2%</b>	<b>-3,0%</b>	<b>0,4%</b>	<b>-0,1%</b>	<b>1,4%</b>	<b>1,9%</b>	<b>1,4%</b>		<b>-1,9%</b>
<b>Comércio Varejista Ampliado</b>		<b>-1,4%</b>	<b>4,5%</b>	<b>-2,9%</b>	<b>-2,7%</b>	<b>0,7%</b>	<b>0,3%</b>	<b>4,5%</b>	<b>5,1%</b>	<b>4,5%</b>		<b>-1,1%</b>
Veículos Motos, Partes e Peças		-13,6%	14,9%	1,7%	0,3%	0,8%	1,2%	14,9%	15,1%	14,9%		2,2%
Material de Construção		10,8%	4,4%	-4,0%	-8,3%	0,5%	-1,4%	4,4%	6,6%	4,4%		-4,1%
Combustíveis e Lubrificantes		-9,7%	0,3%	-7,0%	-6,1%	-1,3%	0,0%	0,3%	0,2%	0,3%		-3,8%
Hiper., Superm., prod. alimentícios, bebidas e fumo		4,8%	-2,7%	-0,7%	-0,4%	0,8%	-0,4%	-2,7%	-2,3%	-2,7%		-0,5%
Tecidos, Vestuário e Calçados		-22,5%	13,8%	-4,4%	-0,5%	-1,6%	0,4%	13,8%	11,9%	13,8%		4,7%
Móveis e Eletrodomésticos		10,6%	-7,0%	-21,2%	-17,6%	-1,2%	0,4%	-7,0%	-4,8%	-7,0%		-6,9%
Volume de Serviços (IBGE)	dezembro-2021	2020	2021	var.nov/21-nov/20	var.dez/21-dez/20	var.nov/21-out/21 (com ajuste sazonal)	var.dez/21-nov/21 (com ajuste sazonal)	var. acumul. do ano	nov/21 var.acumul. meses	dez/21 var.acumul. meses	12 var.acumul. meses	12 carry-over 2022
<b>Serviços</b>		<b>-7,8%</b>	<b>10,9%</b>	<b>10,2%</b>	<b>10,5%</b>	<b>2,7%</b>	<b>1,4%</b>	<b>10,9%</b>	<b>9,5%</b>	<b>10,9%</b>		<b>4,2%</b>
Serviços prestados às famílias		-35,6%	18,2%	20,7%	21,6%	2,7%	0,9%	18,2%	11,9%	18,2%		15,8%
Serviços de informação e comunicação		-1,6%	9,4%	11,2%	9,9%	4,7%	-0,2%	9,4%	8,6%	9,4%		4,1%
Serviços profissionais, administrativos e complementares		-11,4%	7,3%	5,2%	7,6%	1,3%	2,6%	7,3%	5,7%	7,3%		2,0%
Transportes, serviços auxiliares aos transportes e correio		-7,7%	15,1%	13,7%	14,9%	2,1%	1,8%	15,1%	13,5%	15,1%		4,5%
Outros serviços		6,8%	5,0%	-3,0%	-4,4%	4,2%	1,4%	5,0%	6,4%	5,0%		-1,7%



Parâmetros Macroeconômicos						
Período	Atividade Industrial					
	Transformação		Bebidas		Veículos	
	Produção Física				Vendas Internas no Atacado	
	Preço	Quantidade	Preço	Quantidade	Preço	Quantidade
2015	6,98	-9,84	10,67	-4,76	4,10	-25,21
2016	8,04	-5,99	7,59	-3,09	6,09	-17,53
2017	1,75	2,25	4,34	0,77	4,26	12,31
2018	8,35	1,10	2,67	0,87	3,30	13,05
2019	4,31	0,19	2,86	4,25	2,97	10,38
2020	9,13	-4,63	0,87	-0,18	4,15	-25,84
2021	31,92	5,24	4,02	3,56	12,33	3,60
2022	12,07	0,11	5,83	1,62	10,14	3,04
2023	0,57	2,39	5,76	3,45	5,46	12,59
2024	2,11	2,24	5,61	3,45	4,01	9,56
2025	3,80	2,27	5,61	3,12	3,34	8,40

Fonte: SPE/ME. Grade de Parâmetros Macroeconômicos, de novembro/2021.



IBC-Br e Produção Industrial  
Com Ajuste Sazonal (Média 2014=100)

Safra Agrícola (MM12), Vendas no Comércio e Volume de Serviços  
Com Ajuste Sazonal (Média 2014=100)

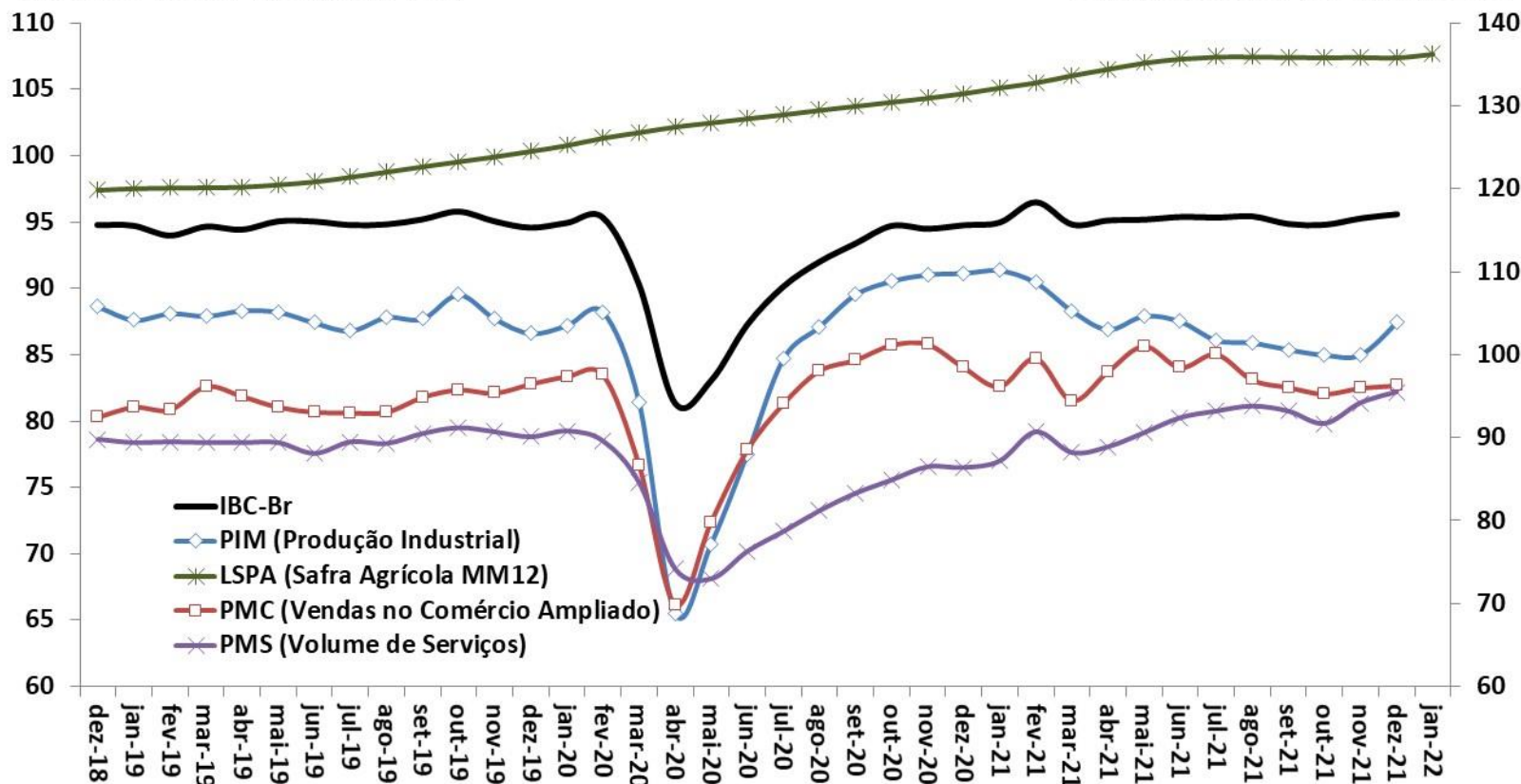

Fonte: BCB: Índice de Atividade Econômica do Banco Central - Brasil. IBGE: Pesquisa Industrial Mensal (PIM), Pesquisa Mensal do Comércio (PMC), Pesquisa Mensal de Serviços (PMS) e Levantamento Sistemático da Produção Agrícola (LSPA)

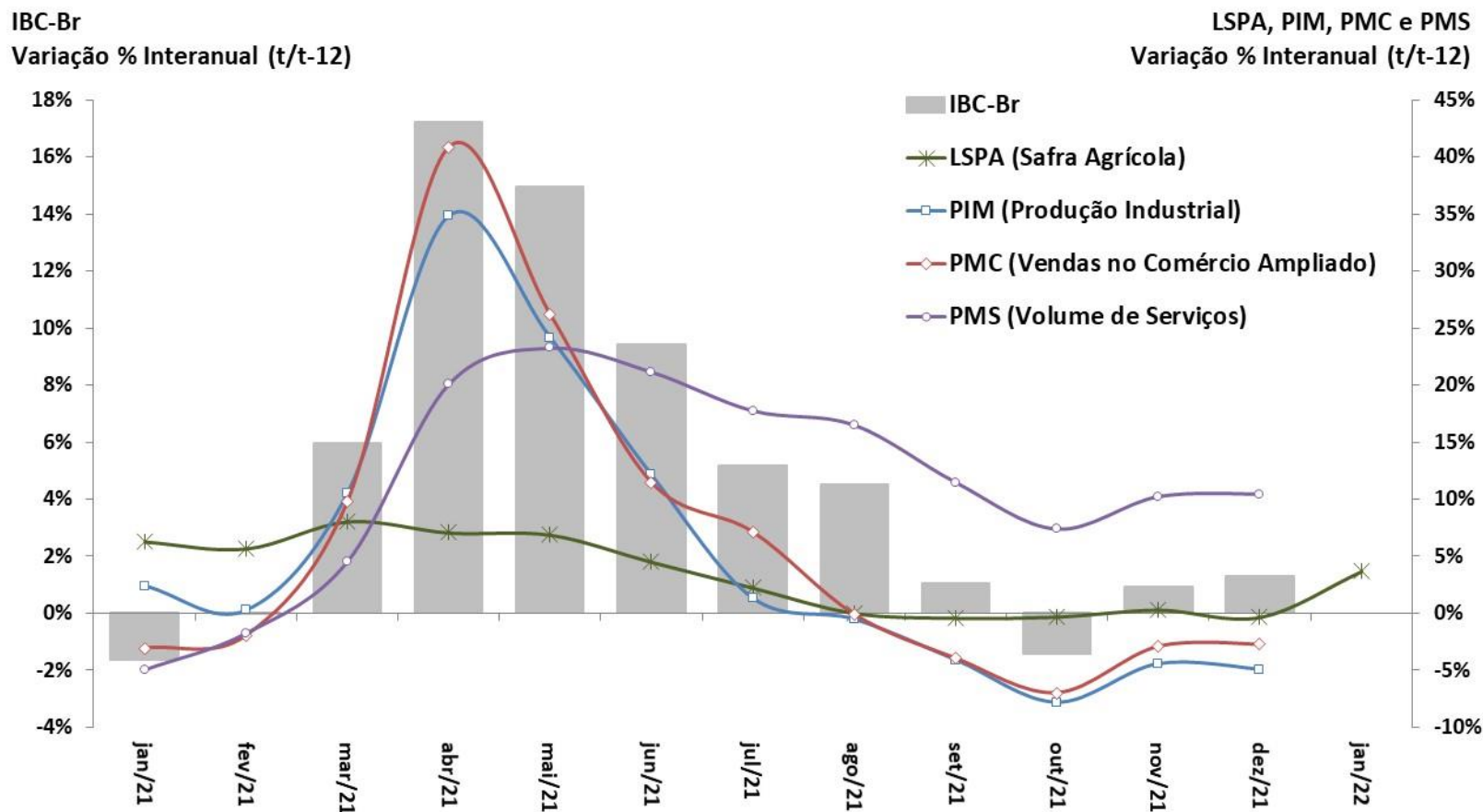

Fonte: BCB: Índice de Atividade Econômica do Banco Central – Brasil. IBGE: Pesquisa Industrial Mensal (PIM), Pesquisa Mensal do Comércio (PMC) e Pesquisa Mensal de Serviços (PMS).

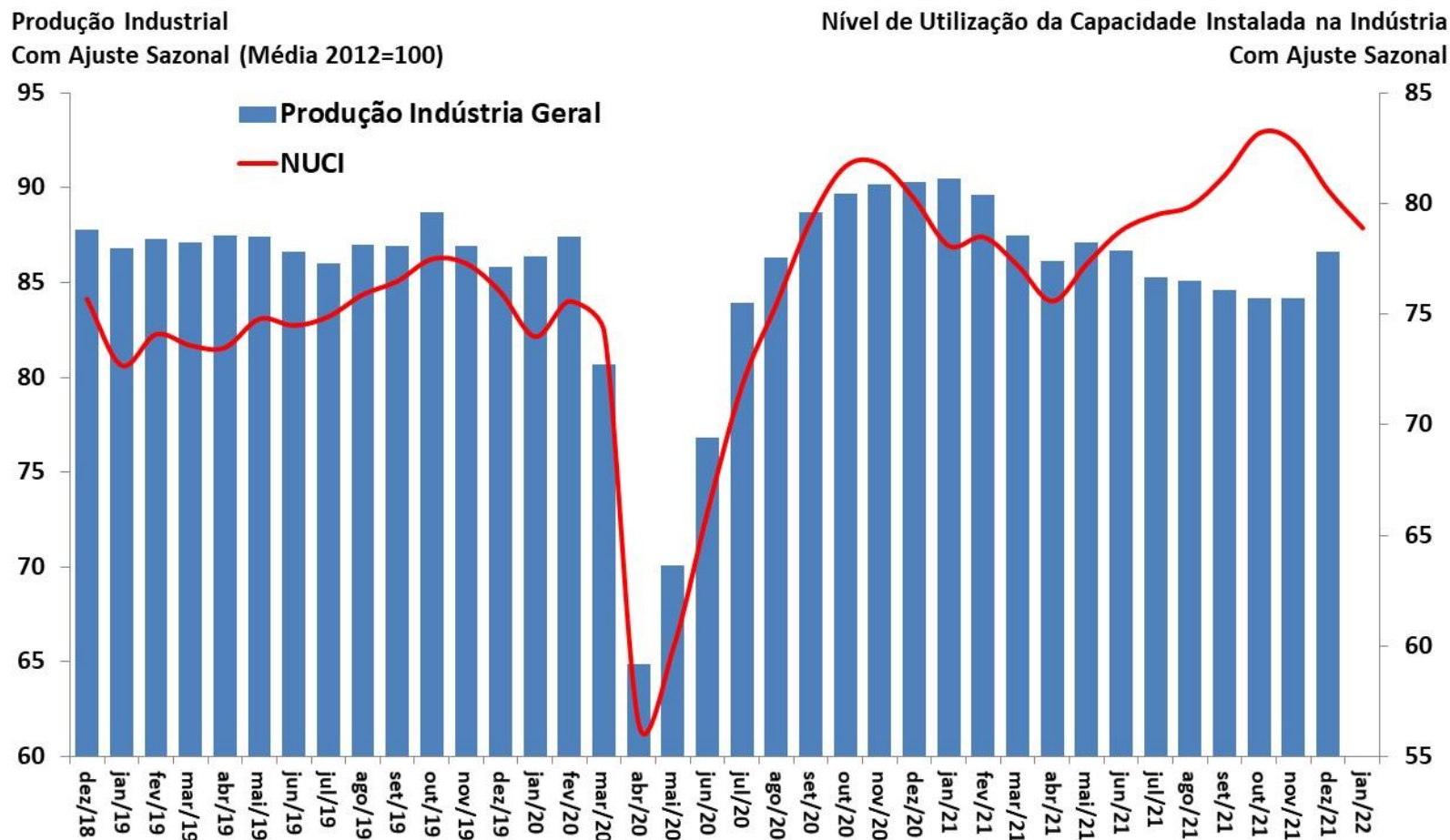

Fonte: IBGE, Pesquisa Industrial Mensal (PIM) e FGV.

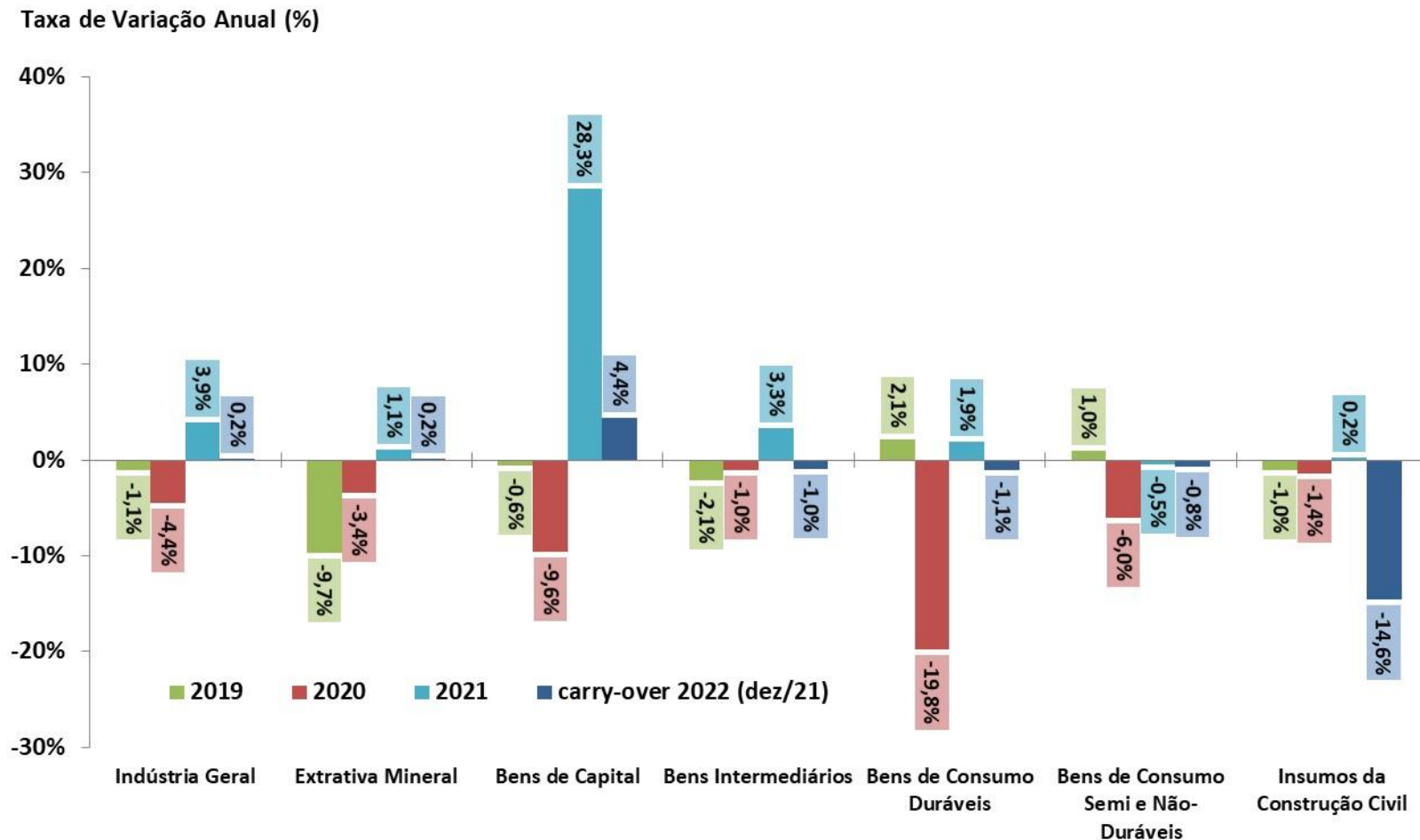

Fonte: IBGE, Pesquisa Industrial Mensal (PIM). Nota: Carry over 2022: nível de dez/2021 desazonalizado ante 2021.

Produção Industrial por Atividade  
Com Ajuste Sazonal (Média 2012=100)

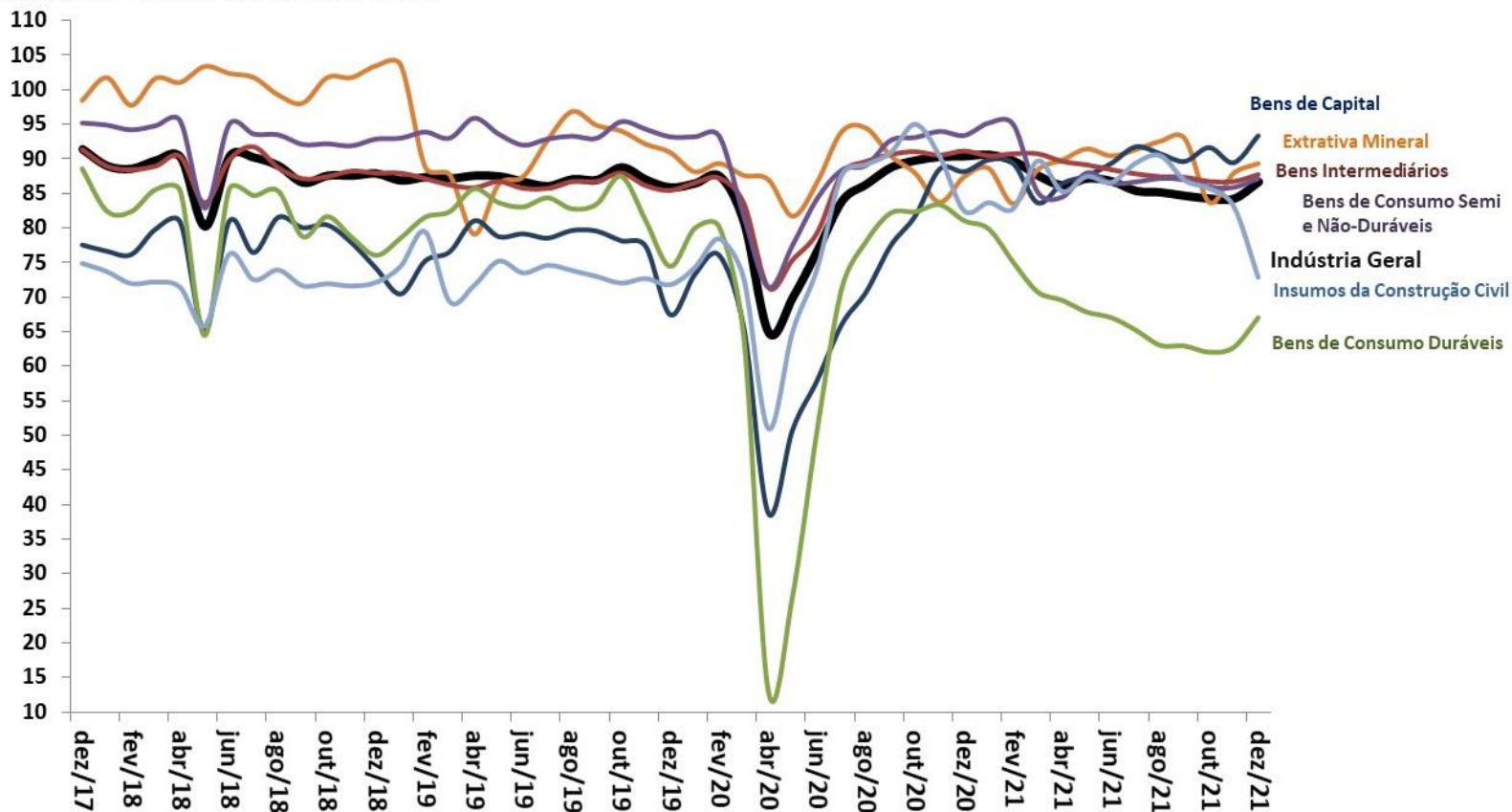

Fonte: IBGE, Pesquisa Industrial Mensal (PIM).

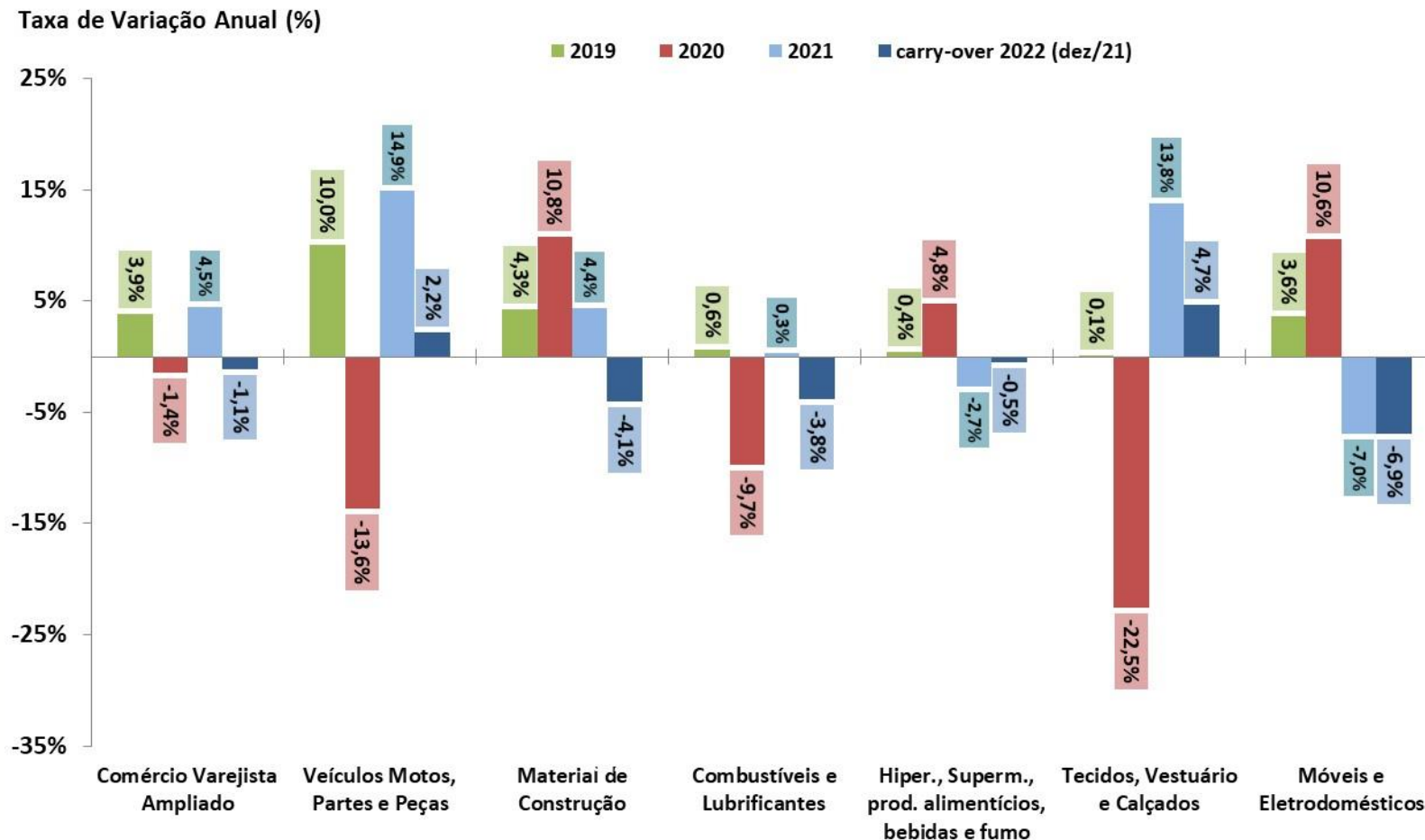

Fonte: IBGE, Pesquisa Mensal do Comércio (PMC). Nota: Carry over 2022: nível de dez/2021 sazonalizado ante 2021.



**Comércio Varejista por Atividade**  
Com Ajuste Sazonal (Média 2014=100)

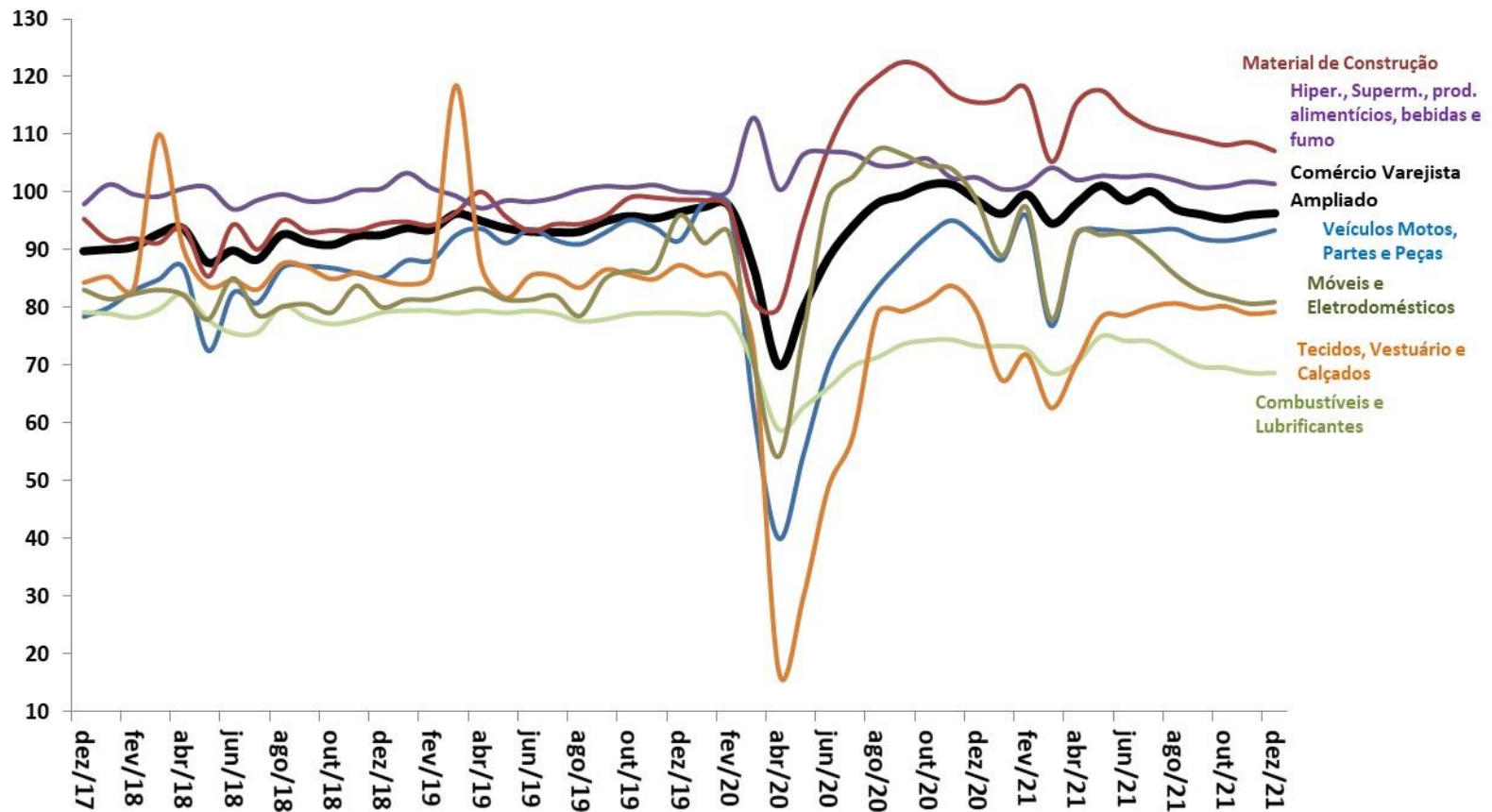

Fonte: IBGE, Pesquisa Mensal de Comércio (PMC).

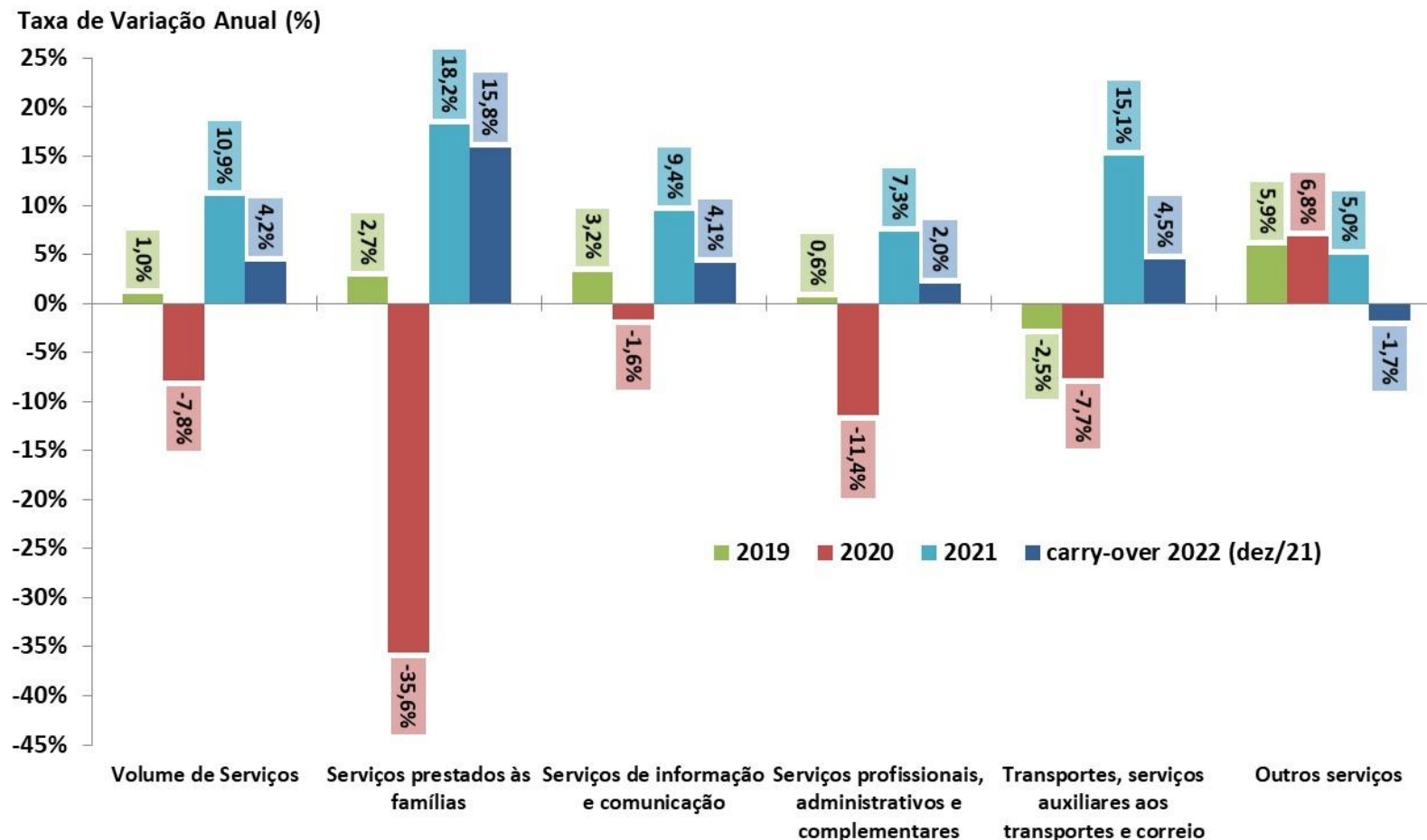

Fonte: IBGE, Pesquisa Mensal de Serviços (PMS). Nota: Carry over 2022: nível de dez/2021 desazonalizado ante 2021.



## Volume de Serviços

Com Ajuste Sazonal (Média 2014=100)

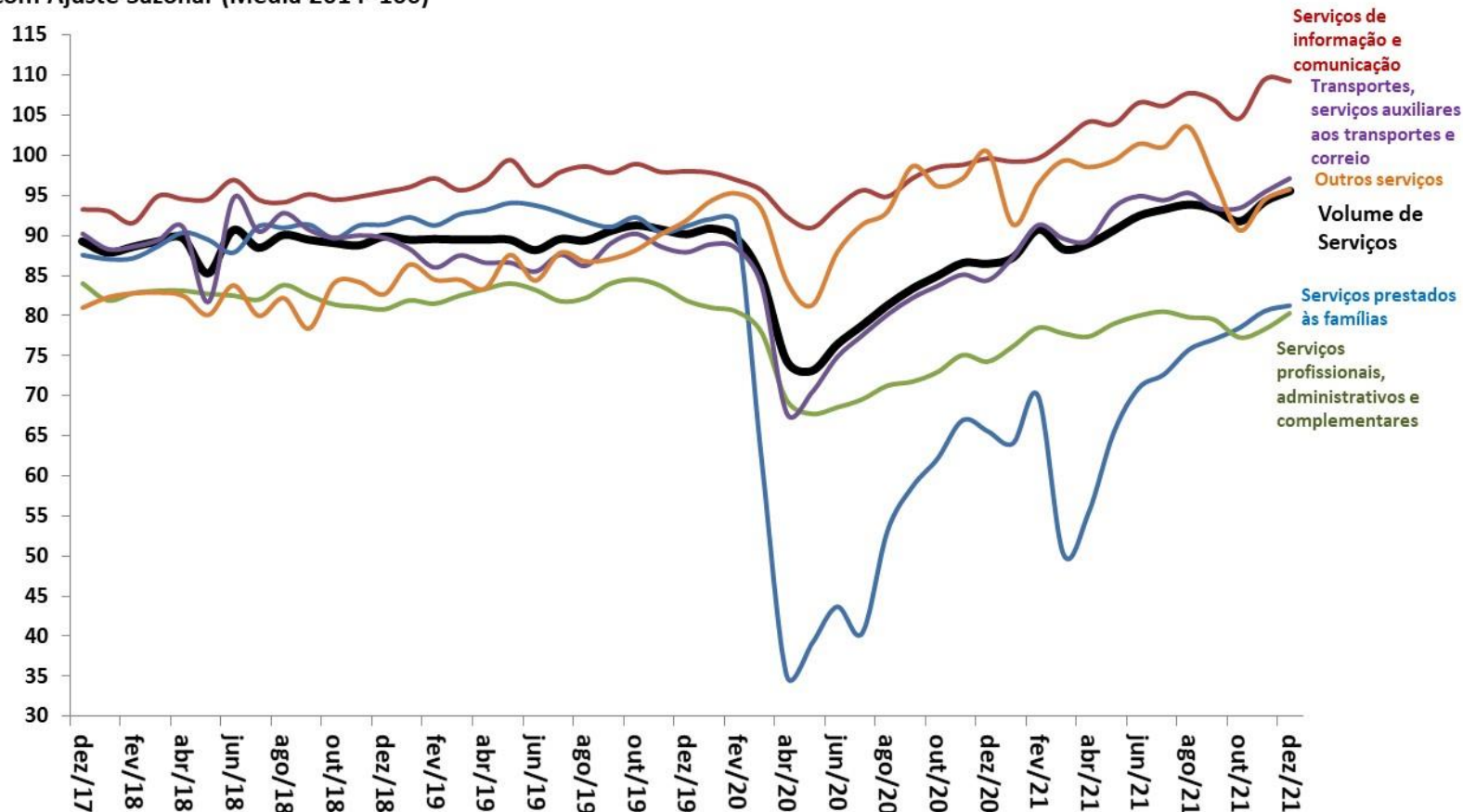

Fonte: IBGE, Pesquisa Mensal de Serviços (PMS).

# Outros Indicadores de Atividade

ATIVIDADE ECONÔMICA

	Última Atualização (m / y)	var.% anual (y-1)	var. % (m-1 / y) / (m-1 / y-1)	var. % (m / y) / (m / y-1)	var.%(m-1 / y) / (m-2 / y) (com ajuste sazonal)	var.%(m / y) / (m-1 / y) (com ajuste sazonal)	var.% acum. do ano	m-1 / y var. % acum. 12 meses	m / y var. % acum. 12 meses	carry-over	
<b>Indicadores Industriais (CNI)</b>											
Faturamento Real da Indústria	dez/2021	-0,1%	-7,8%	-7,5%	1,7%	-0,3%	3,8%	5,4%	3,8%	-4,4%	2022
Horas Trabalhadas na Produção	dez/2021	-2,1%	2,2%	1,4%	1,4%	3,3%	9,4%	10,2%	9,4%	2,8%	2022
UCI - Utilização da Capacidade Instalada	dez/2021	0,4%	1,2%	-0,9%	-0,4%	-0,7%	6,0%	6,4%	6,0%	-1,6%	2022
<b>Estoques - Produtos Finais - Efetivos x Planejados (CNI)</b>	jan/2022	1,0%	15,0%	10,8%	1,9%	-0,4%	5,1%	3,5%	5,1%	4,5%	2022
<b>Confiança do Empresário Industrial - ICEI (CNI)</b>	jan/2022	19,5%	-10,1%	-8,0%	0,4%	0,1%	-8,0%	7,3%	7,3%	-6,3%	2022
<b>Confiança do Industrial de São Paulo - ICEI-SP (FIESP)</b>	jan/2022	25,9%	-13,5%	-9,0%	2,1%	0,1%	-9,0%	4,9%	5,1%	-6,2%	2022
<b>NUCI - Nível de Utilização da Capacidade Instalada (FGV)</b>	jan/2022	0,7%	0,5%	1,0%	-2,7%	-2,1%	1,0%	8,7%	8,3%	-0,6%	2022
<b>Confiança da Indústria (FGV)</b>	jan/2022	12,5%	-13,4%	-12,1%	-2,0%	-1,7%	-12,1%	12,2%	10,0%	-6,9%	2022
<b>Confiança dos Consumidores (FGV)</b>	jan/2022	13,1%	-3,7%	-2,3%	0,8%	-1,9%	-2,3%	-2,2%	-0,9%	-3,1%	2022
<b>Confiança dos Serviços (FGV)</b>	jan/2022	14,6%	11,3%	6,4%	-1,3%	-4,5%	6,4%	13,1%	15,0%	-0,1%	2022
<b>Confiança da Construção Civil (FGV)</b>	jan/2022	8,5%	3,1%	0,3%	1,5%	-4,0%	0,3%	7,9%	8,1%	-0,1%	2022
<b>Confiança do Comércio (FGV)</b>	jan/2022	15,2%	-6,7%	-5,9%	-3,1%	-0,5%	-5,9%	2,3%	2,4%	-6,7%	2022
<b>Produção de Petróleo e Gás (ANP)</b>	dez/2021	4,5%	3,9%	4,0%	3,7%	#VALOR!	-1,7%	-3,1%	-1,7%	#DIV/0!	2022
<b>Consumo de Energia Elétrica - Total (EPE)</b>	dez/2021	1,2%	1,4%	2,0%	-0,1%	0,6%	5,2%	5,3%	5,2%	0,6%	2022
Consumo da Indústria	dez/2021	1,3%	4,5%	3,4%	0,3%	0,7%	9,5%	9,9%	9,5%	1,1%	2022
<b>Carga de Energia Elétrica (ONS)</b>	dez/2021	1,5%	0,9%	-1,3%	2,3%	-0,4%	9,9%	4,6%	4,1%	-1,1%	2022
<b>Expedição de embalagens (ABPO)</b>	dez/2021	7,9%	-3,8%	-4,3%	-0,3%	2,6%	4,3%	5,5%	4,3%	-2,8%	2022
<b>Fluxo de veículos pesados em rodovias (ABCR)</b>	jan/2022	-1,6%	0,3%	1,9%	0,4%	2,7%	7,9%	8,0%	7,4%	7,2%	2022
<b>Produção Total de Veículos (ANFAVEA)</b>	jan/2022	-31,1%	0,8%	-27,4%	26,1%	-30,0%	8,4%	11,6%	8,4%	8,2%	2022
Produção de Automóveis	jan/2022	-34,4%	2,4%	-28,8%	32,2%	-33,7%	3,7%	6,3%	3,7%	3,5%	2022
Produção de Caminhões	jan/2022	-18,7%	18,2%	7,5%	2,9%	-6,6%	72,3%	74,6%	72,3%	69,0%	2022
<b>Exportação Total de Veículos (ANFAVEA)</b>	jan/2022	-22,2%	8,3%	6,6%	66,2%	-10,5%	14,7%	16,0%	14,7%	13,3%	2022
<b>Licenciamento Total de Veículos (FENABRAVE)</b>	jan/2022	-26,8%	-15,1%	-26,1%	12,4%	-10,8%	1,9%	3,0%	1,9%	1,5%	2022
Licenciamento de Veículos Nacionais	jan/2022	-26,3%	-20,2%	-30,1%	13,7%	-11,2%	-0,6%	1,0%	-0,6%	-0,8%	2022
Licenciamento de Veículos Importados	jan/2022	-30,6%	38,7%	12,1%	-1,3%	-7,2%	24,5%	19,9%	24,5%	21,6%	2022

Índice de Confiança do Empresário Industrial (ICEI) -  
Média Móvel Trimestral

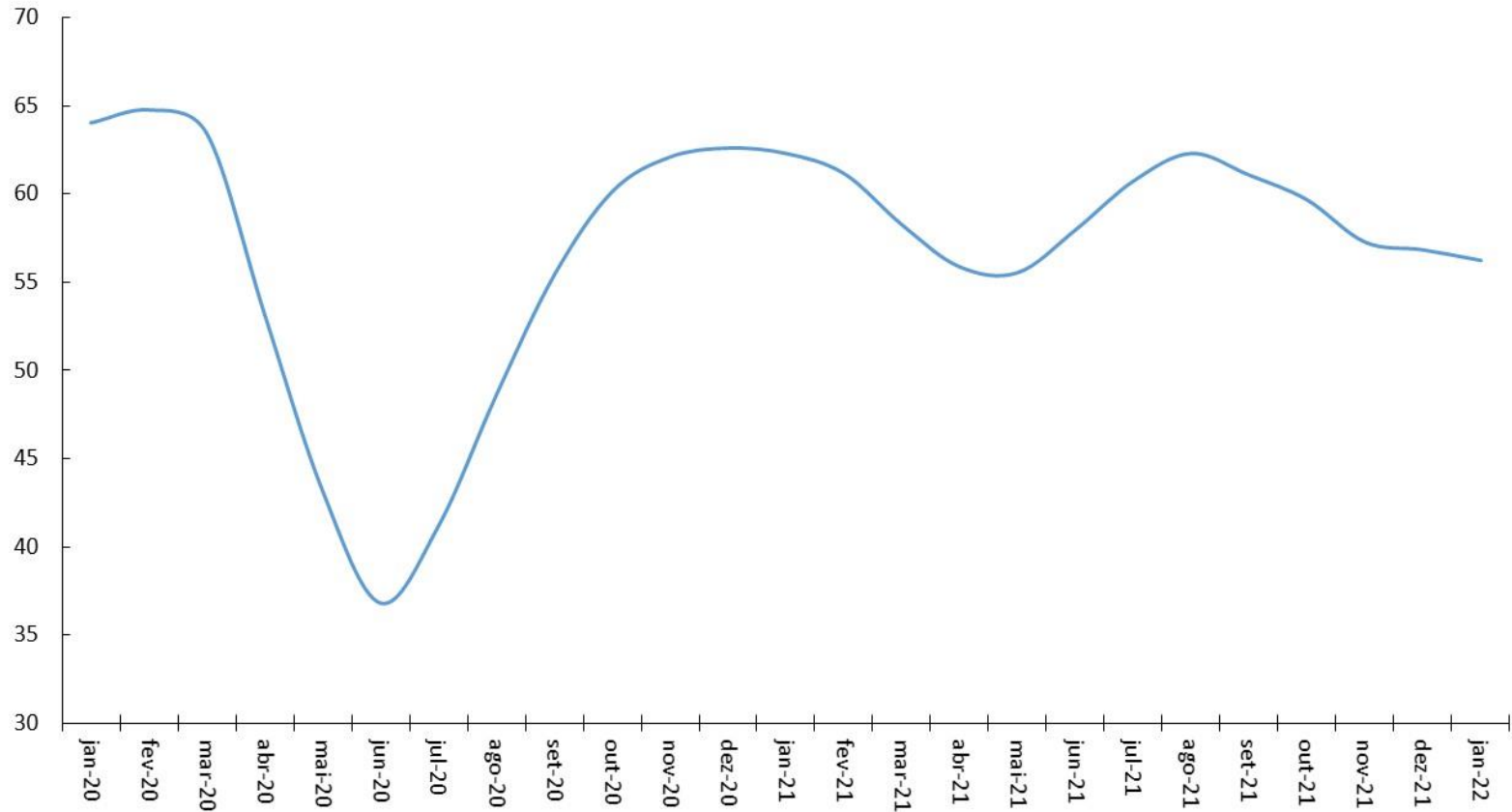

Fonte: CNI.

Índice de Confiança do Empresário Industrial (FIESP) -  
Média Móvel Trimestral

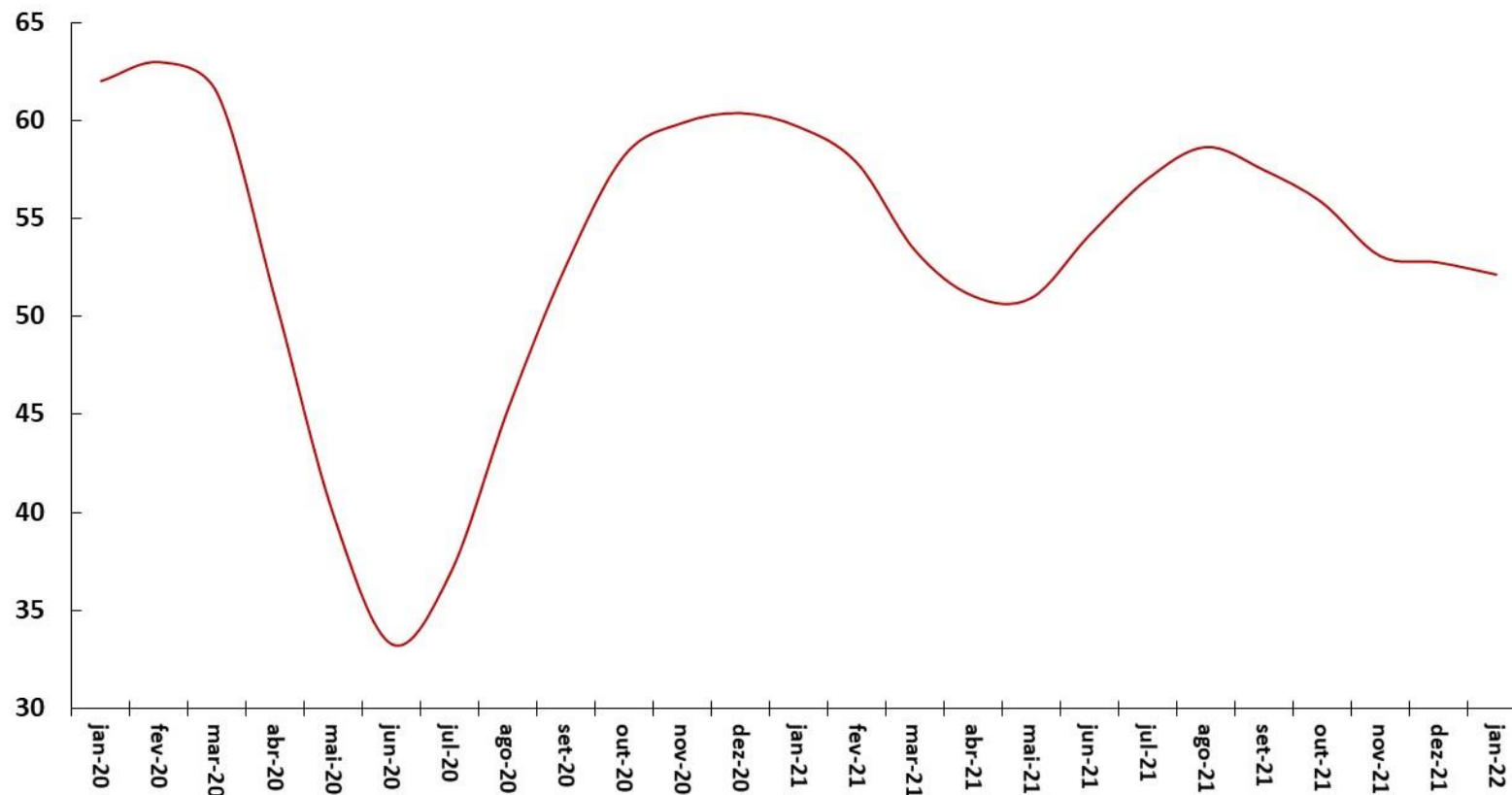

Fonte: FIESP.

Indicadores de Confiança - Sondagens IBRE-FGV  
Média Móvel Trimestral

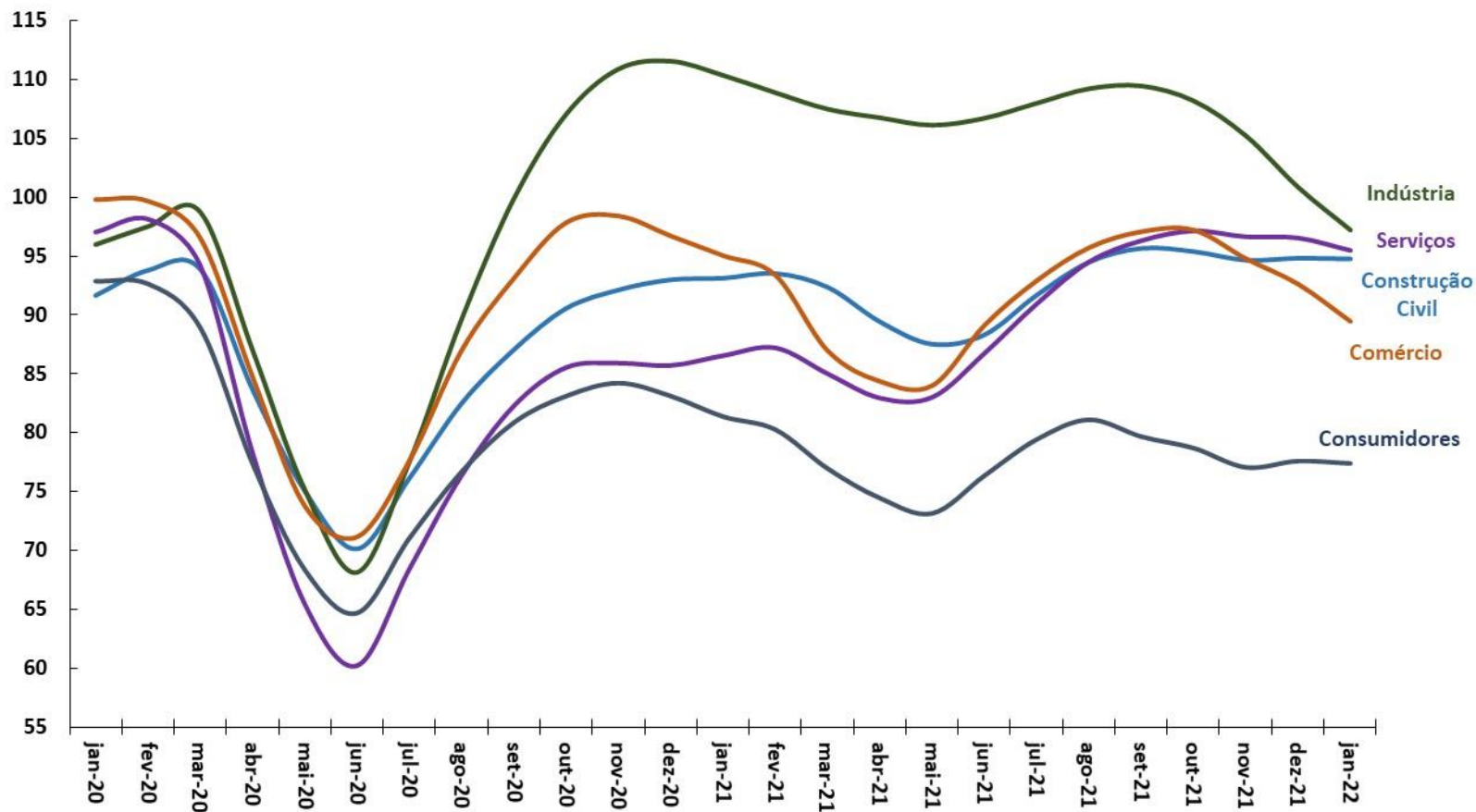

Fonte: FGV.

Formação Bruta de Capital Fixo (Contas Nacionais)

Série encadeada do índice de volume trimestral com ajuste sazonal (Base: média 1995 = 100)

Expectativas dos Empresários\*

Sondagem de Confiança dos Empresários - IBRE-FGV

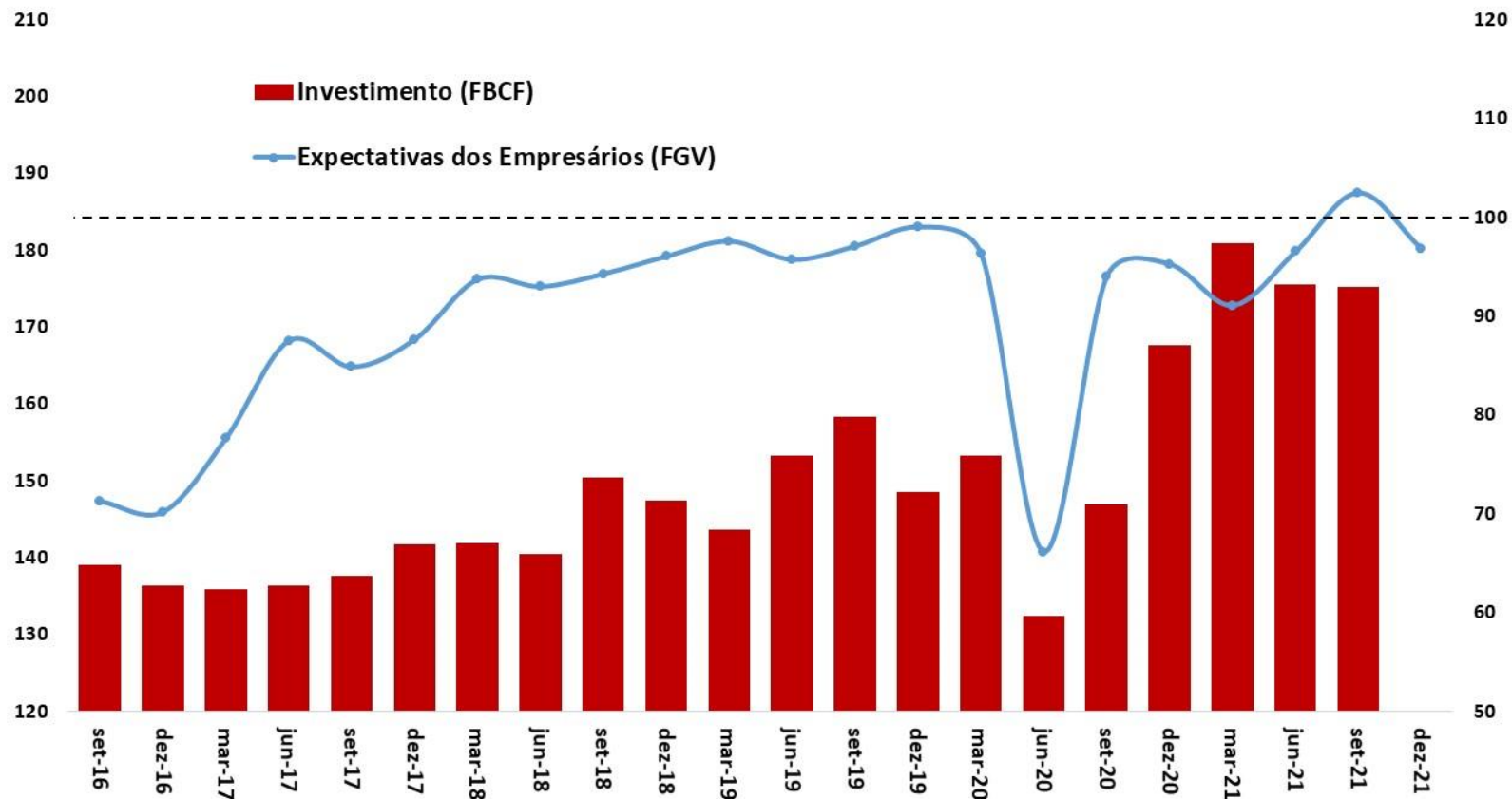

Fonte: IBGE e FGV. Obs.: Dez/21 = estimativa a partir da média móvel trimestral até nov/21.

Nota: \*Média móvel trimestral das Expectativas dos Empresários (diferença da proporção de respostas favoráveis e desfavoráveis mais 100).

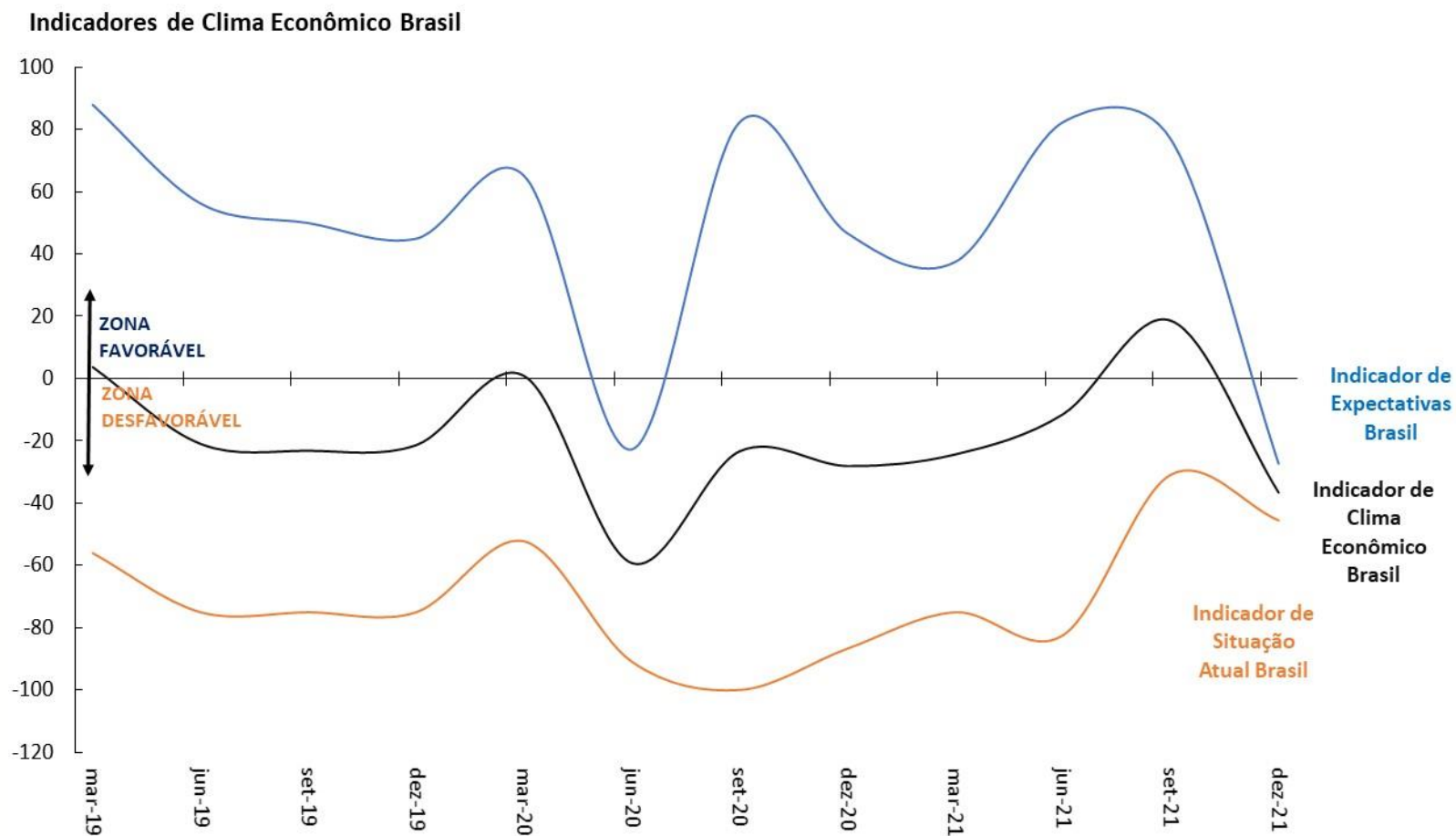

Fonte: Sondagem Econômica da América Latina - IFO Institute/FGV.

Índice do Medo do Desemprego Brasil (CNI)  
(Média Trimestral)

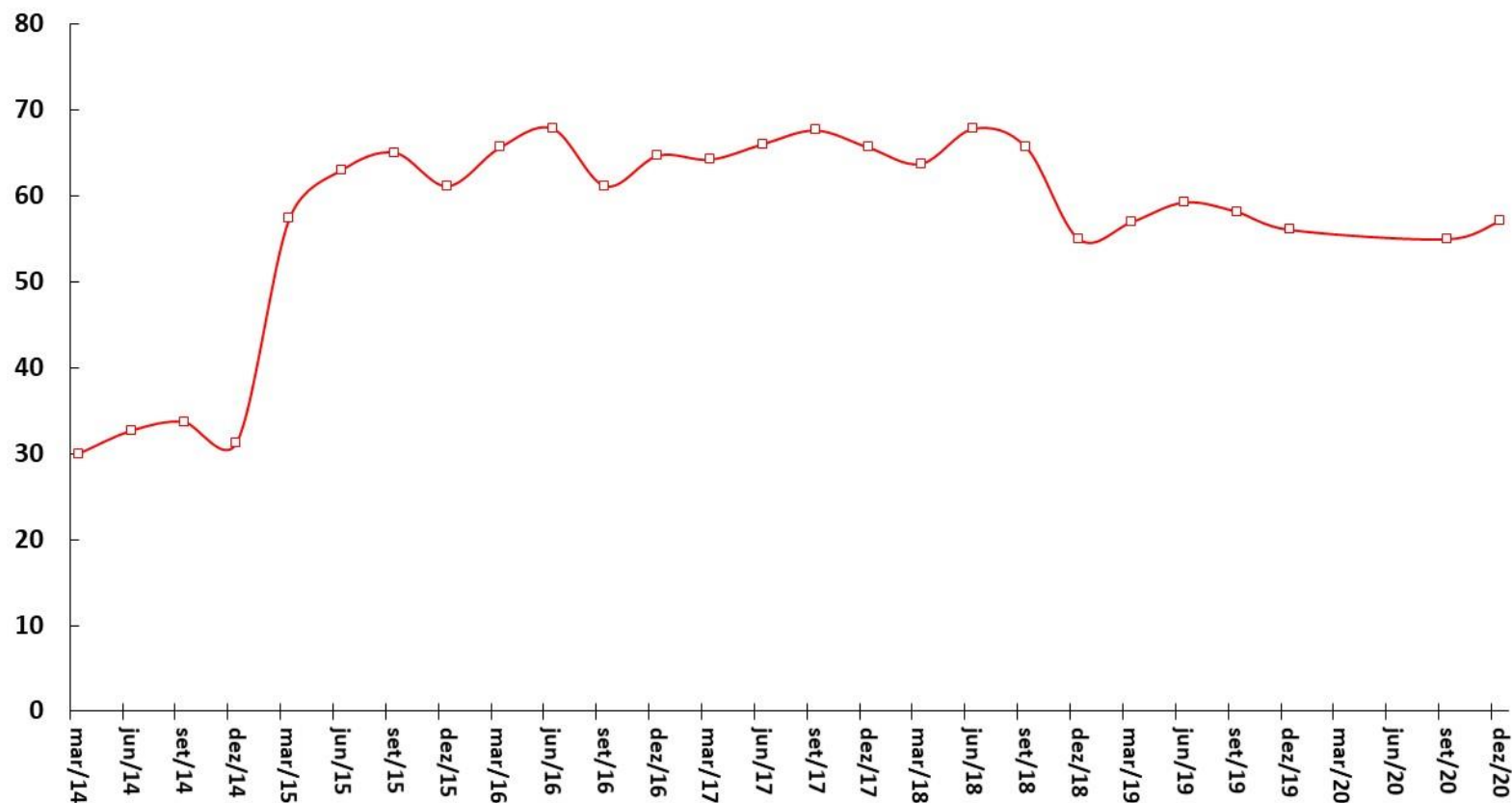

Fonte: CNI.



# Serasa-Experian: Falências e Recuperações Judiciais Requeridas

ATIVIDADE ECONÔMICA

Falências Requeridas  
Acumulado em 12 Meses

Recuperações Judiciais Requeridas  
Acumulado em 12 Meses

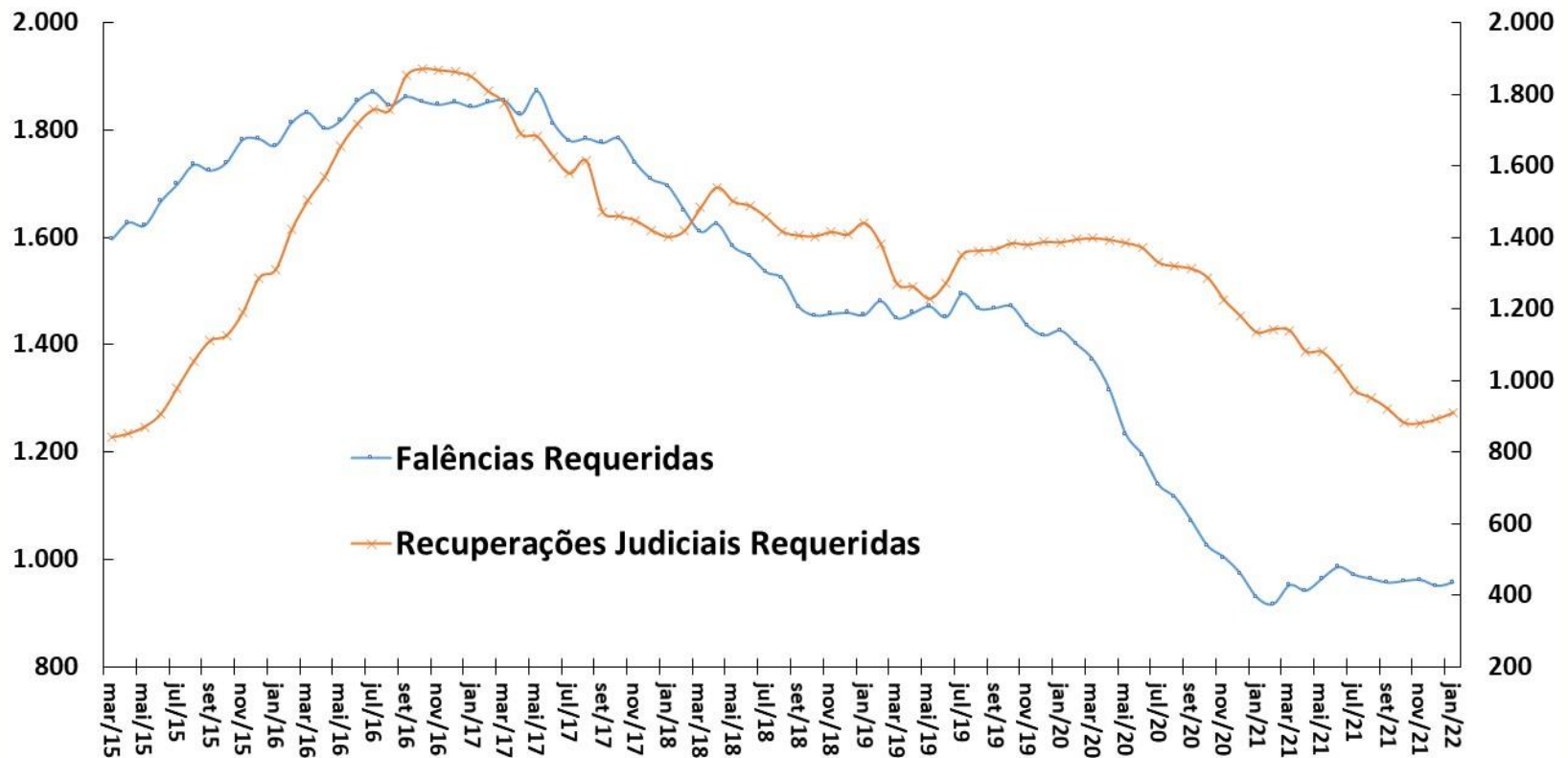

Fonte: Serasa-Experian.

Vendas de Supermercado  
Dados Com Ajuste Sazonal\*

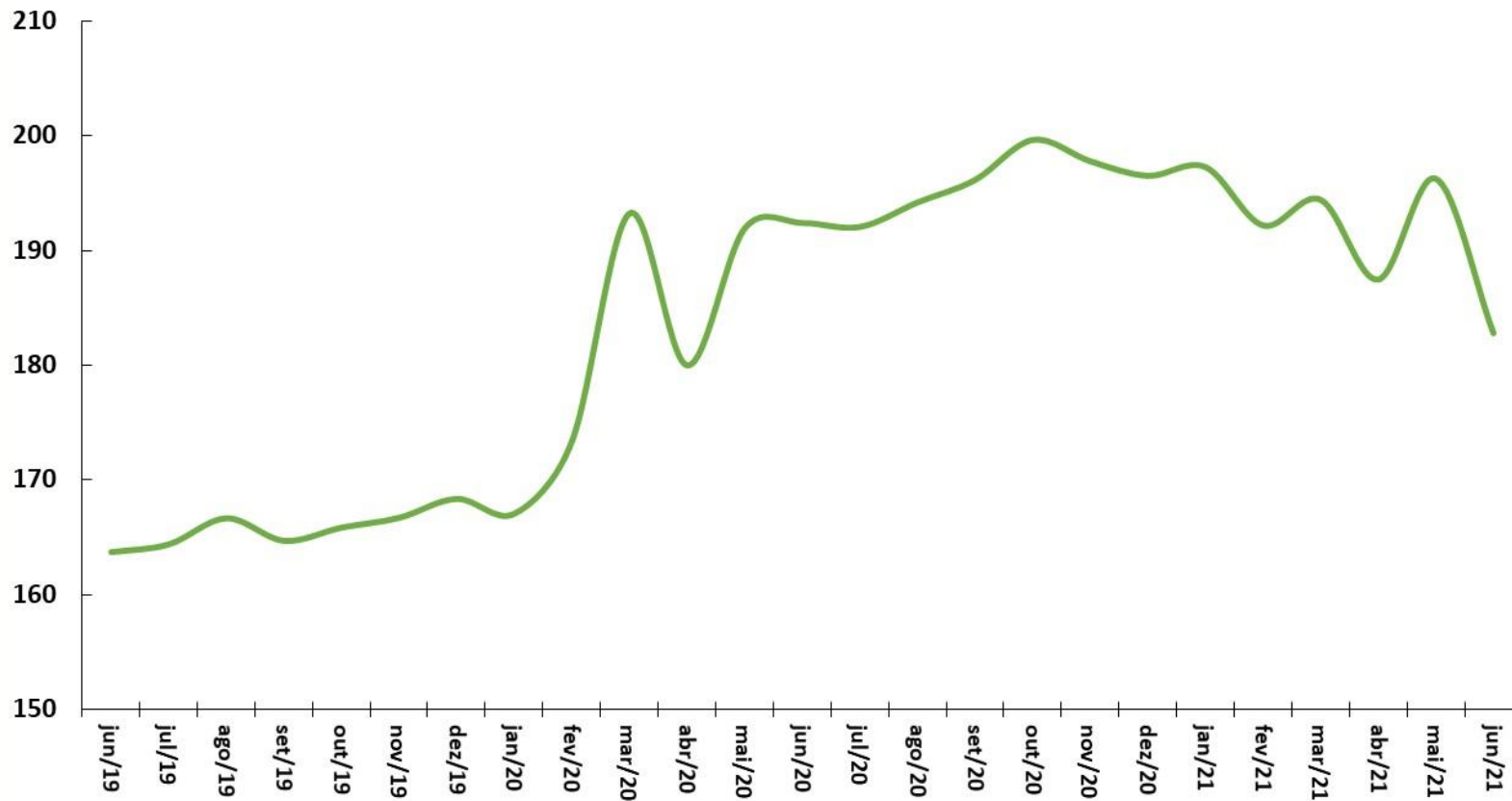

Fonte: ABRAS. \*Ajuste sazonal da série: SPE/ME.

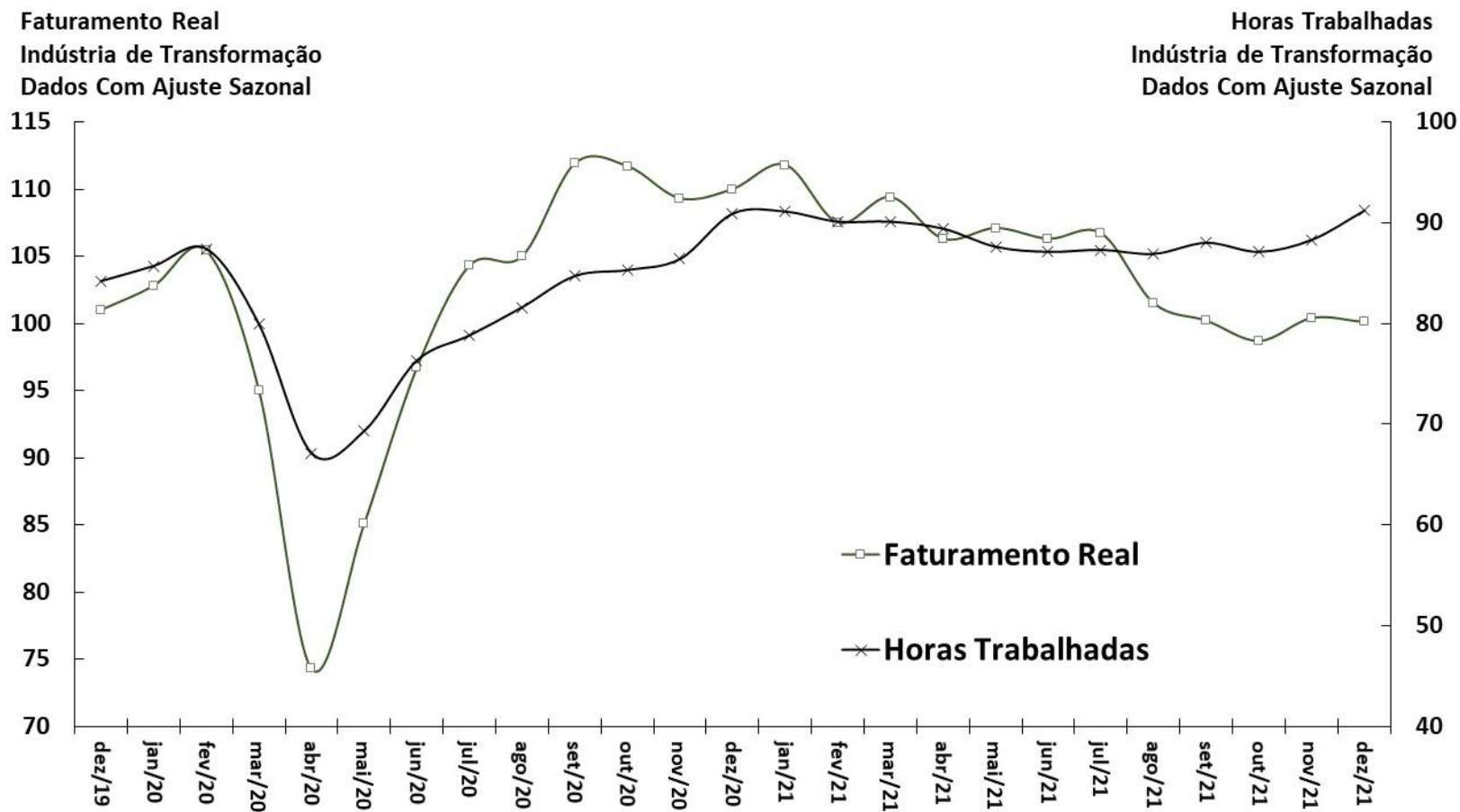

Fonte: CNI.

Indústria Geral  
Índice de Estoques de Produtos Finais Efetivo-Planejado

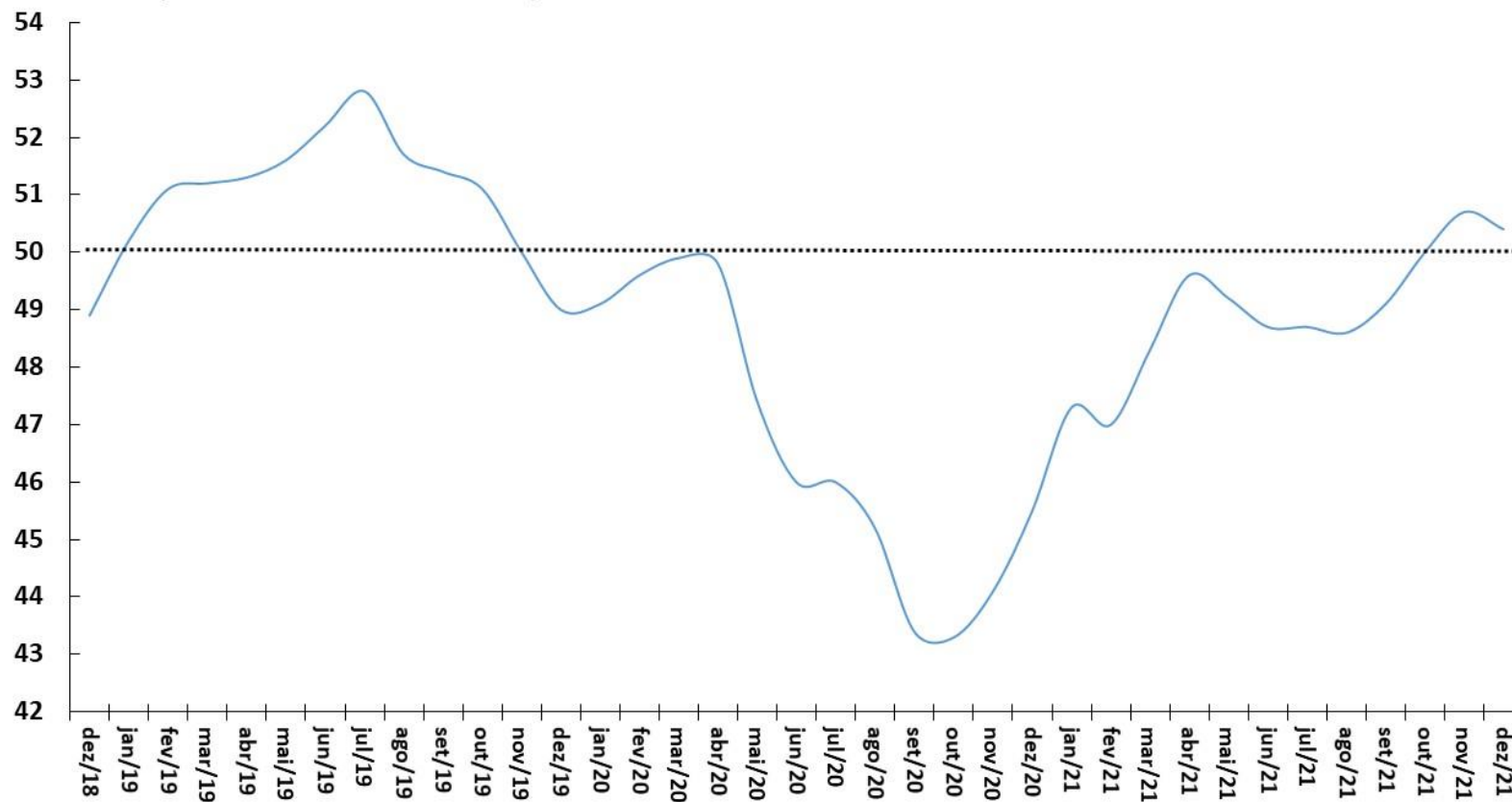

Fonte: CNI.

**Utilização da Capacidade Instalada (CNI)**  
Dados Com Ajuste Sazonal

**Nível de Utilização da Capacidade Instalada da Indústria (FGV)**  
Dados Com Ajuste Sazonal

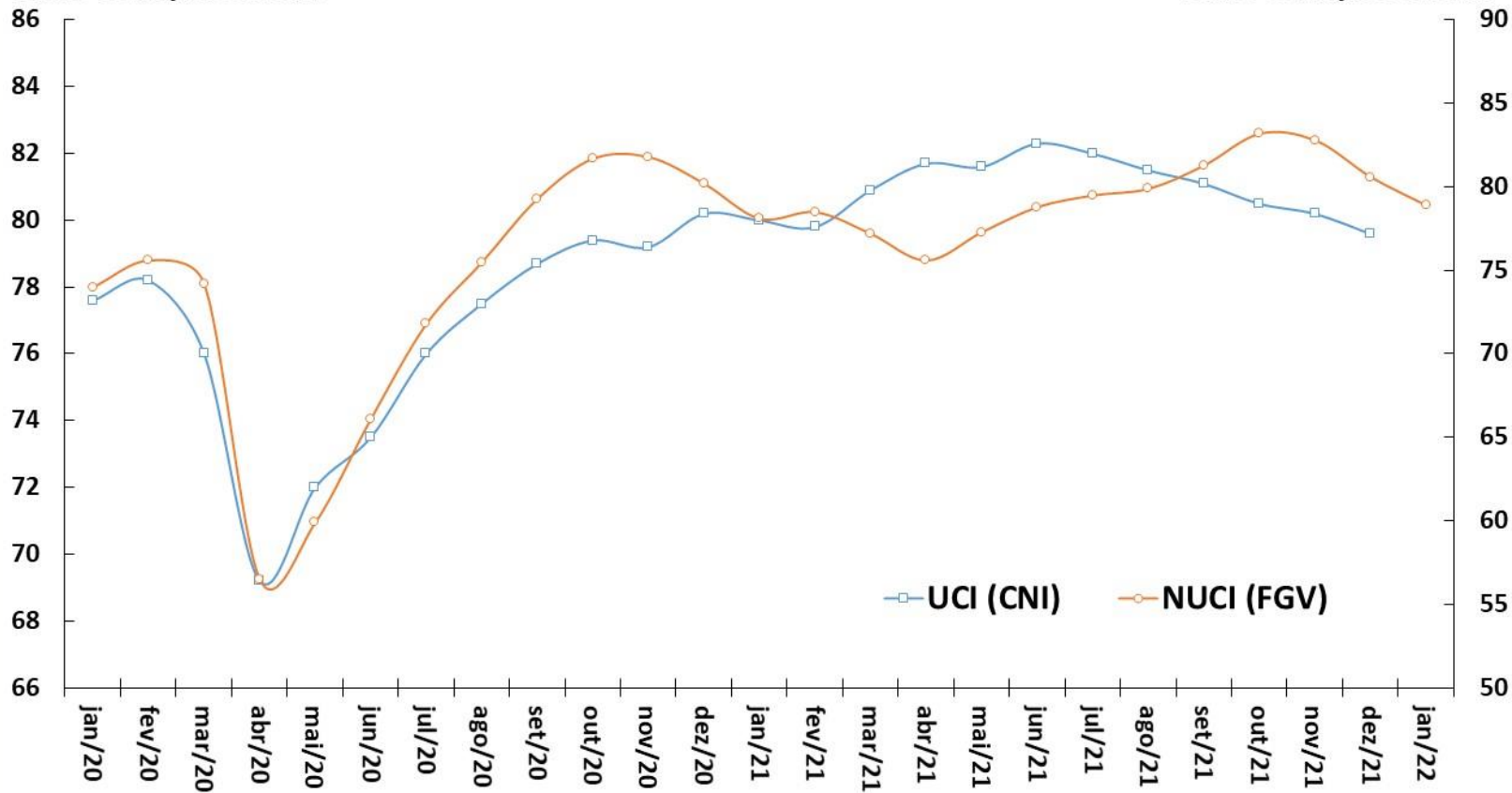

Fonte: CNI e FGV.

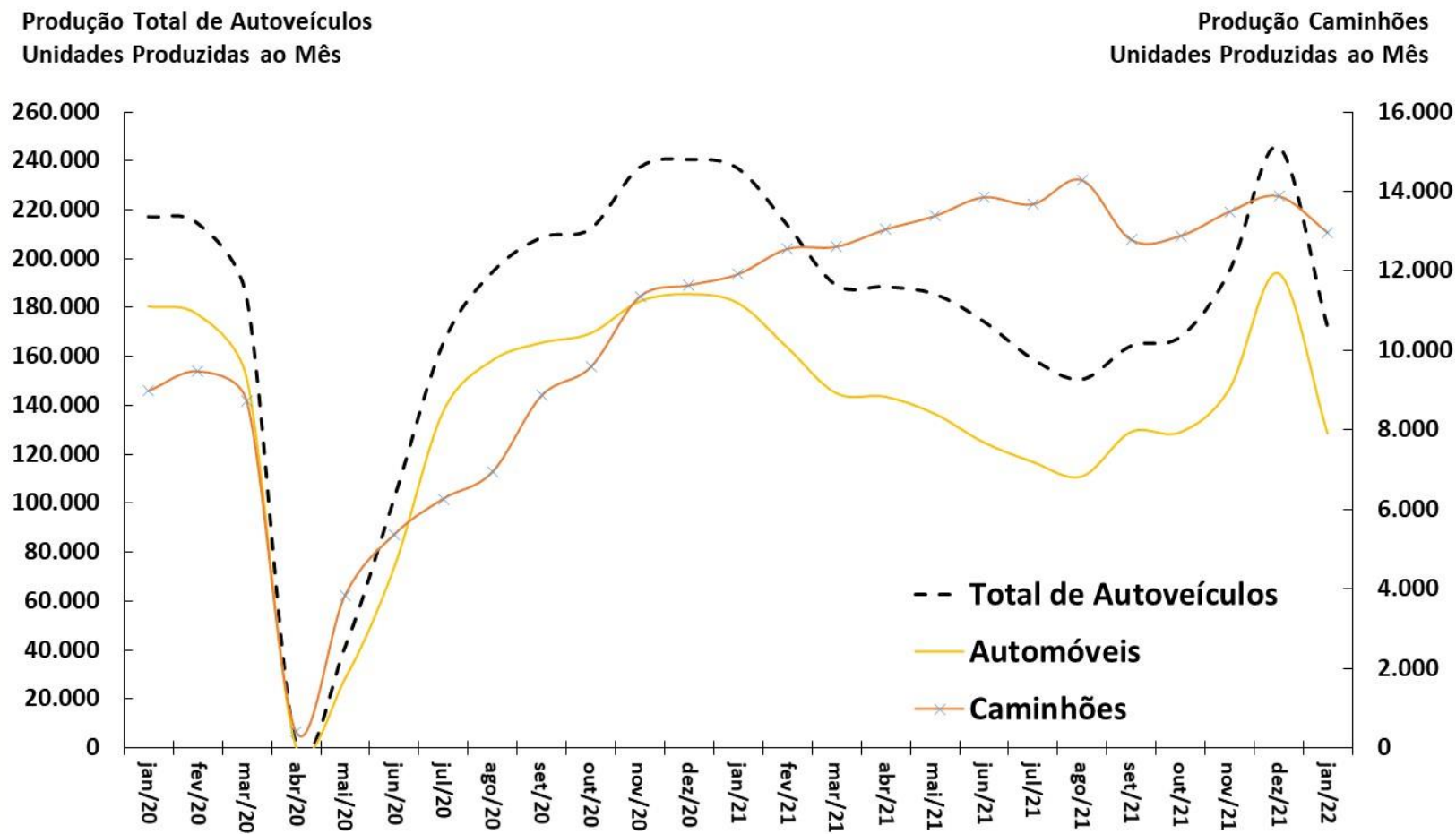

Fonte: ANFAVEA. \*Ajuste sazonal da série: SPE/ME.

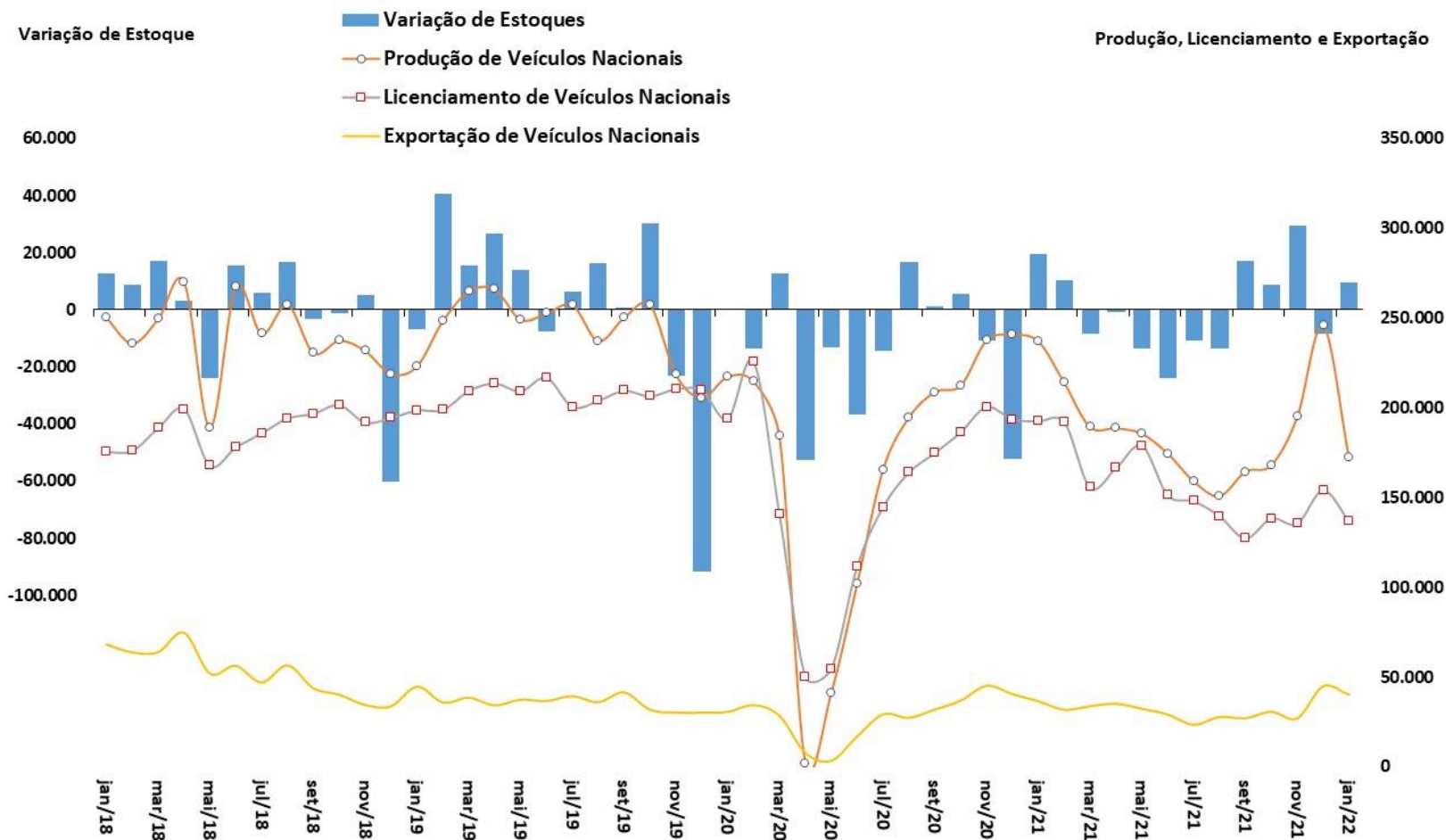

**Produção Nacional de Petróleo e Gás Natural**  
Em Milhões de Barris de Óleo Equivalente por Mês

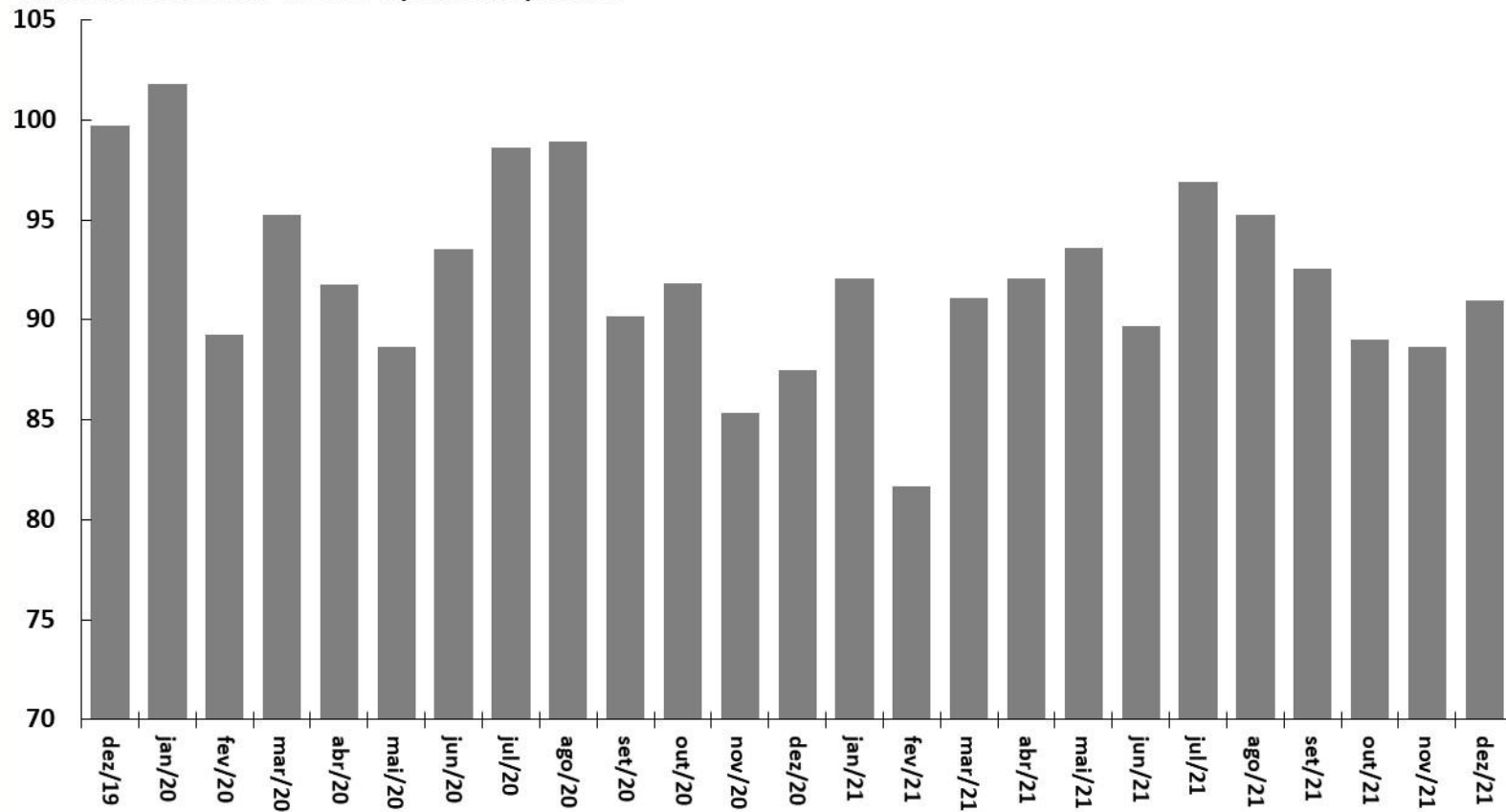

Fonte: ANP.



**Consumo Total de Energia Elétrica**  
Em Milhões de MWh  
Dados Com Ajuste Sazonal\*

**Consumo Industrial de Energia Elétrica**  
Em Milhões de MWh  
Dados Com Ajuste Sazonal\*

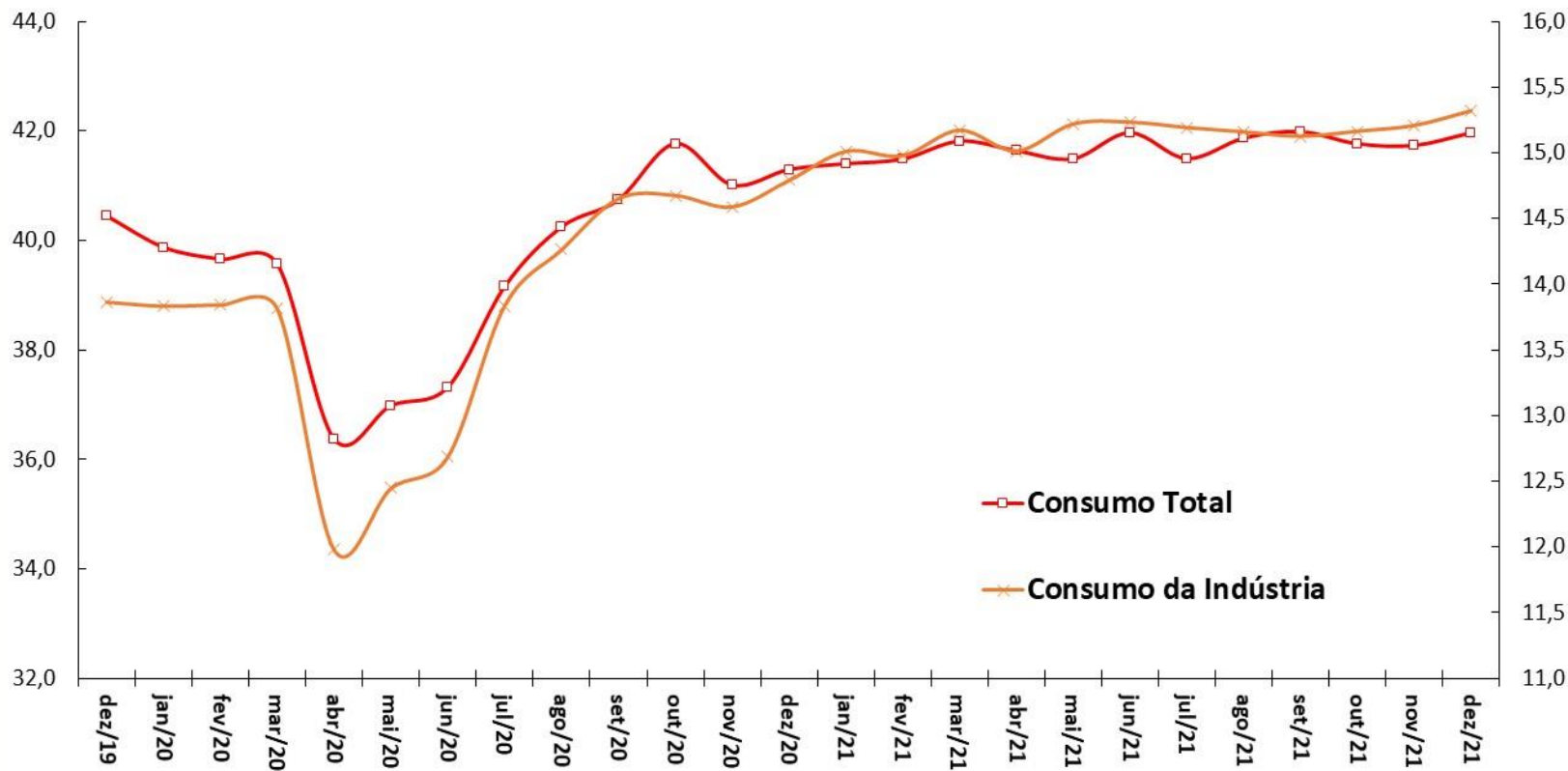

Fonte: ANEEL/EPE. \*Ajuste sazonal da série: SPE/ME.

**Carga de Energia Mensal**  
**Em Milhões de MWh**  
**Dados Com Ajuste Sazonal\***

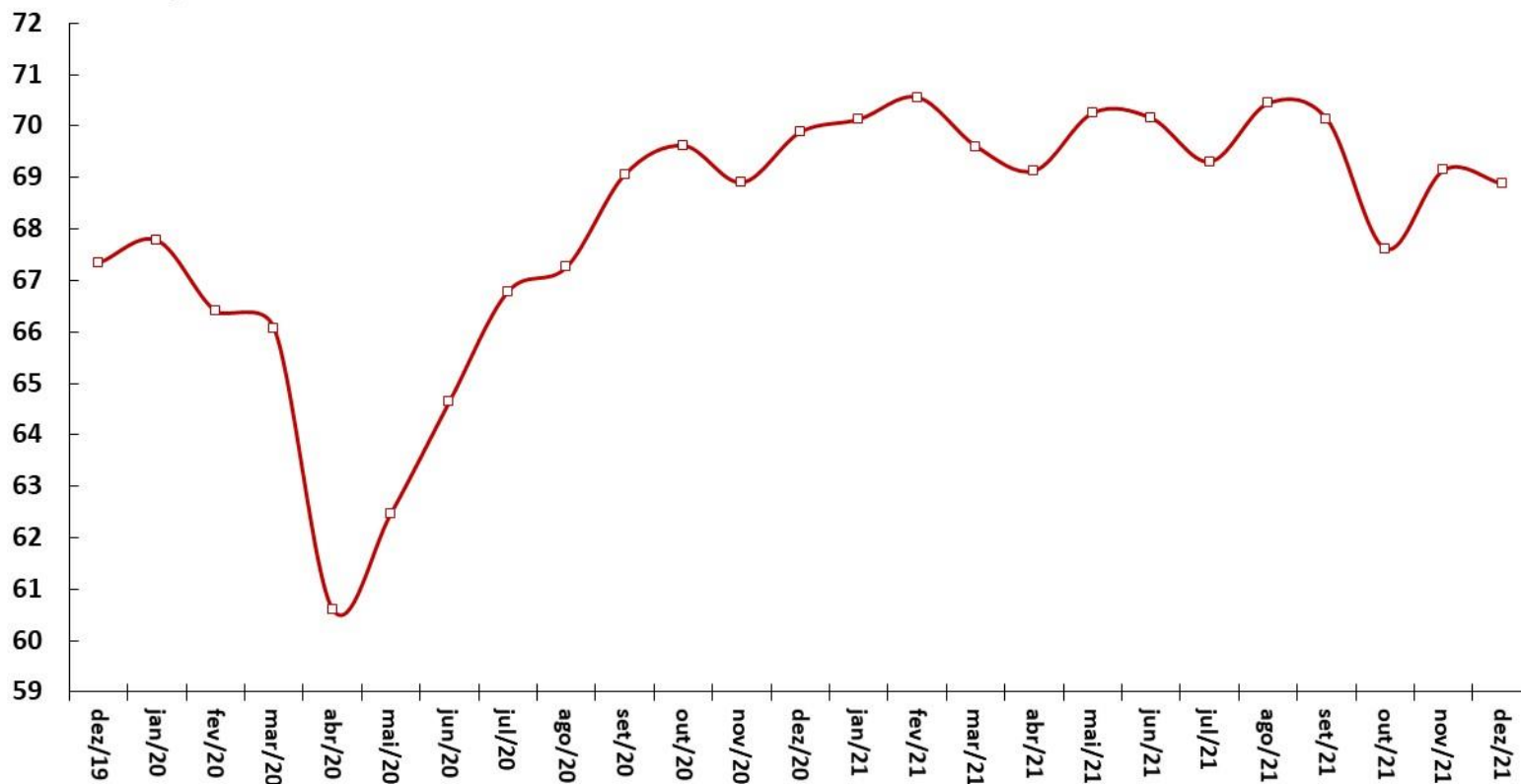

Fonte: ONS. \*Ajuste sazonal da série: SPE/ME.

**Venda de Papelão Ondulado**  
**Em Milhares de Toneladas**  
**Dados Com Ajuste Sazonal\***

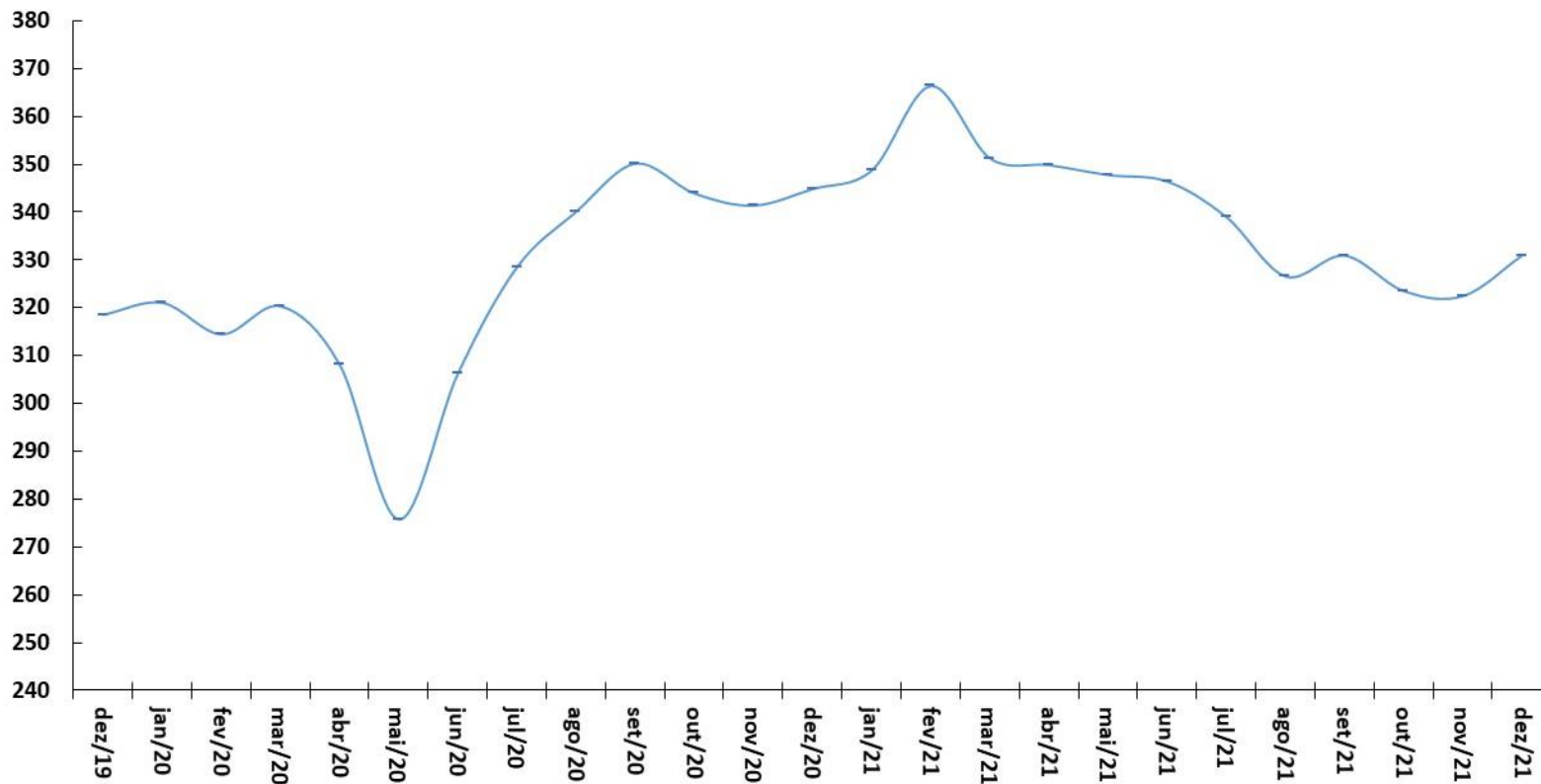

Fonte: ABPO. \*Ajuste sazonal da série: SPE/ME.

## Fluxo de Veículos Pesados

Índice: 1999=100

Dados Com Ajuste Sazonal

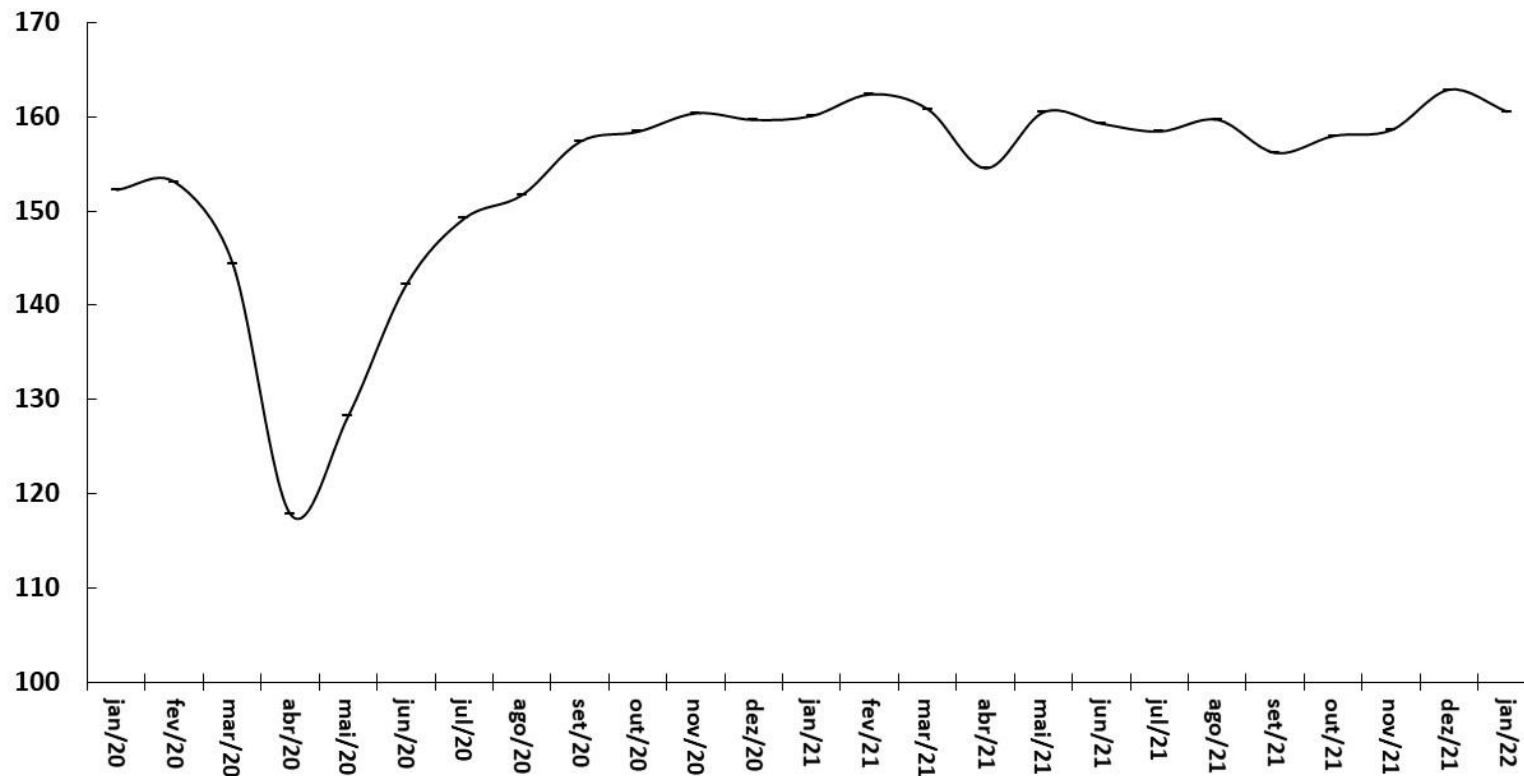

Fonte: ABCR.

# Emprego e renda

										BCB/Focus: 04/02/2022			
Indicadores de Emprego	novembro-2021												
	média 2019	média 2020	média de 12 meses até nov/21	nov/21	var. 2019 - 2020	var.out/21-out/20	var.nov/21-nov/20	var. acumul. do ano	var.nov/21 - média de 2020	2021	2022	2023	
Brasil (PNAD Contínua, IBGE)													
Taxa de Desocupação em % da PEA	12,1	13,5	13,8	11,6	1,4 pp	-2,5 pp	-2,8 pp	0,3 pp	-1,9 pp	11,5	11,5	11,3	
População em Idade Ativa - PIA (em milhares)	168.199	169.917	171.417	172.151	1,0%	0,9%	0,9%	1,0%	1,3%				
População Economicamente Ativa - PEA (em milhares)	106.981	101.254	104.142	107.334	-5,4%	7,0%	6,2%	3,1%	6,0%				
População Ocupada - PO (em milhares)	94.089	87.638	89.839	94.930	-6,9%	10,2%	9,7%	2,7%	8,3%				
População Desocupada - PD (em milhares)	12.892	13.617	14.303	12.404	5,6%	-11,3%	-14,5%	5,5%	-8,9%				
Rendimento Médio Real (PNADC, IBGE)	novembro-2021												
em R\$ a valores do último mês	média 2019	média 2020	média de 12 meses até nov/21	nov/21	var. 2019 - 2020	var.out/21-out/20	var.nov/21-nov/20	var. acumul. do ano	var.nov/21 - média de 2020				
Rendimento Médio da População Ocupada	2.640	2.750	2.611	2.444	4,2%	-11,1%	-11,4%	-5,5%	-11,1%				
Trabalhadores Com Carteira	2.497	2.559	2.462	2.343	2,5%	-8,1%	-8,7%	-4,1%	-8,4%				
Trabalhadores Sem Carteira	1.604	1.747	1.665	1.537	8,9%	-11,9%	-10,5%	-5,1%	-12,0%				
Trabalhadores Por Conta Própria	1.943	2.000	1.958	1.901	3,0%	-4,0%	-3,9%	-2,3%	-4,9%				
Empregados do Setor Público	4.245	4.286	4.191	3.883	1,0%	-10,6%	-10,6%	-2,4%	-9,4%				
Massa Salarial (em R\$ milhões a preços do último mês)	242.596	235.263	228.988	227.032	-3,0%	-1,9%	-2,6%	-2,9%	-3,5%				
Postos de Trabalho (CAGED, ME)	dezembro-2021												
em milhares de pessoas (dados com ajustes)	2019	2020	nov/21 acum. 12 meses	dez/21 acum. 12 meses	acum. no ano jan-dez/21	dez/21	var. 2020-2019	var.dez/21 ac. 12 m -2020	var.acum. jan-dez/21- jan-dez/20				
Criação Líquida de Postos Formais de Trabalho	644	-191	2.839	2.731	2.731	-266	-129,7%	-1526,2%	-1426,2%				
Admissões	16.197	15.630	20.598	20.700	20.700	1.438	-3,5%	32,4%	132,4%				
Demissões	15.553	15.822	17.759	17.969	17.969	1.704	1,7%	13,6%	113,6%				

Parâmetros Macroeconômicos						
Período	População Economicamente Ativa	Emprego Formal no Setor Privado				
		População Ocupada	Rendimento		Massa Salarial	
			Nominal	Real	Nominal	Real
	Variação acumulada em 4 trimestres %					
2015	1,91	-2,45	8,06	-0,91	5,40	-3,33
2016	1,45	-3,89	7,57	-1,10	3,39	-4,95
2017	1,77	-2,71	5,71	2,23	2,86	-0,55
2018	0,86	-1,16	3,71	-0,03	2,51	-1,19
2019	1,54	1,08	3,16	-0,55	4,28	0,52
2020	-6,13	-7,81	5,98	2,66	-2,34	-5,37
2021	3,63	0,16	4,19	-2,92	4,46	-2,75
2022	4,30	6,04	6,22	1,03	12,59	7,14
2023	2,18	3,26	2,79	1,16	6,13	4,46
2024	2,13	2,59	2,64	1,20	5,31	3,82
2025	2,13	2,49	2,70	1,20	5,26	3,72

Fonte: SPE/ME. Grade de Parâmetros Macroeconômicos, de novembro/2021.

Criação Líquida de Postos Formais de Trabalho  
Acum. em 12 meses (em postos de trabalho)

Taxa de Desemprego Brasil  
% da População Economicamente Ativa (PEA)

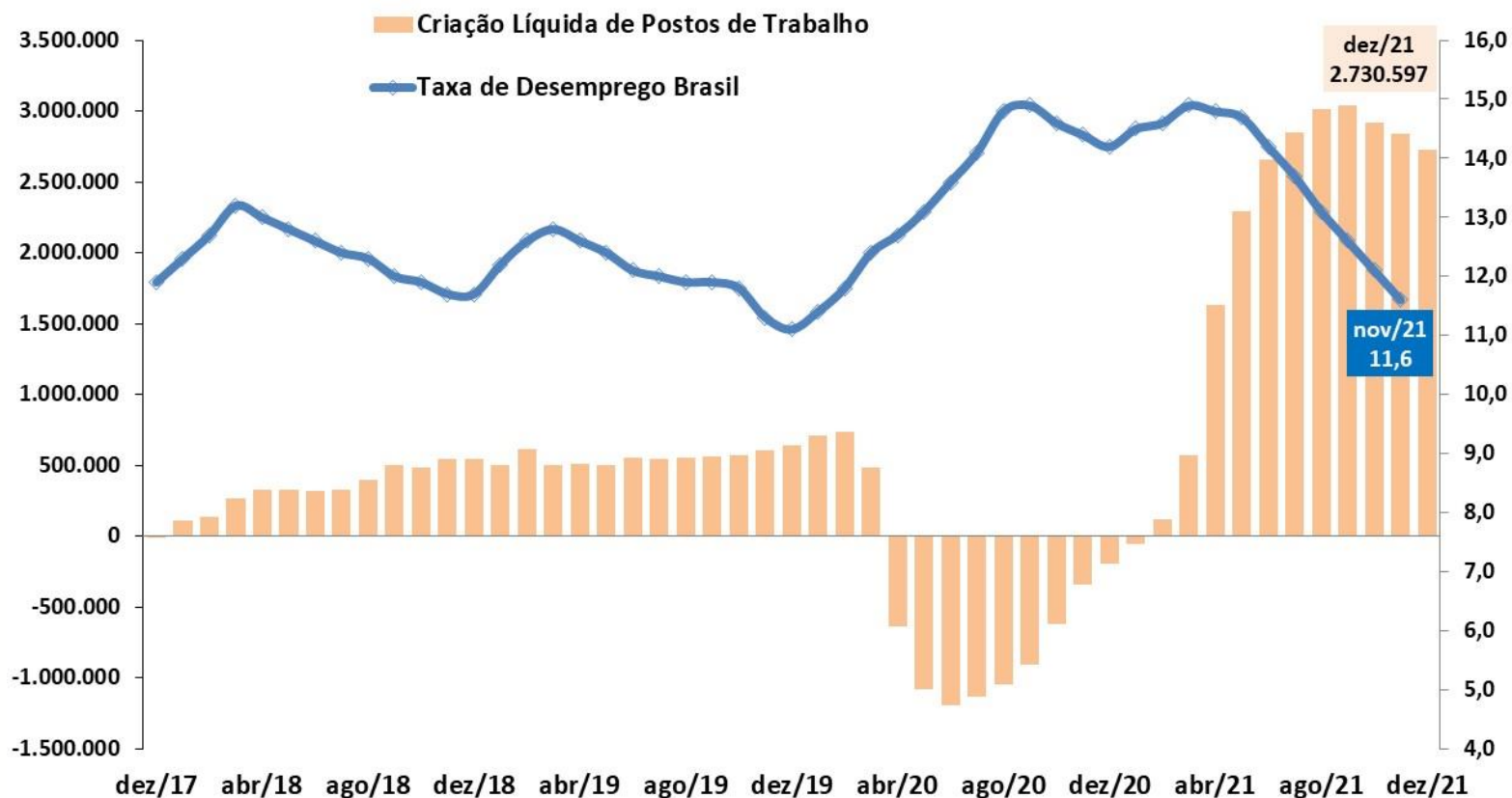

Fonte: IBGE - PNAD Contínua; e ME - CAGED (dados ajustados).



# Criação de Emprego Formal no Mês

EMPREGO E RENDA

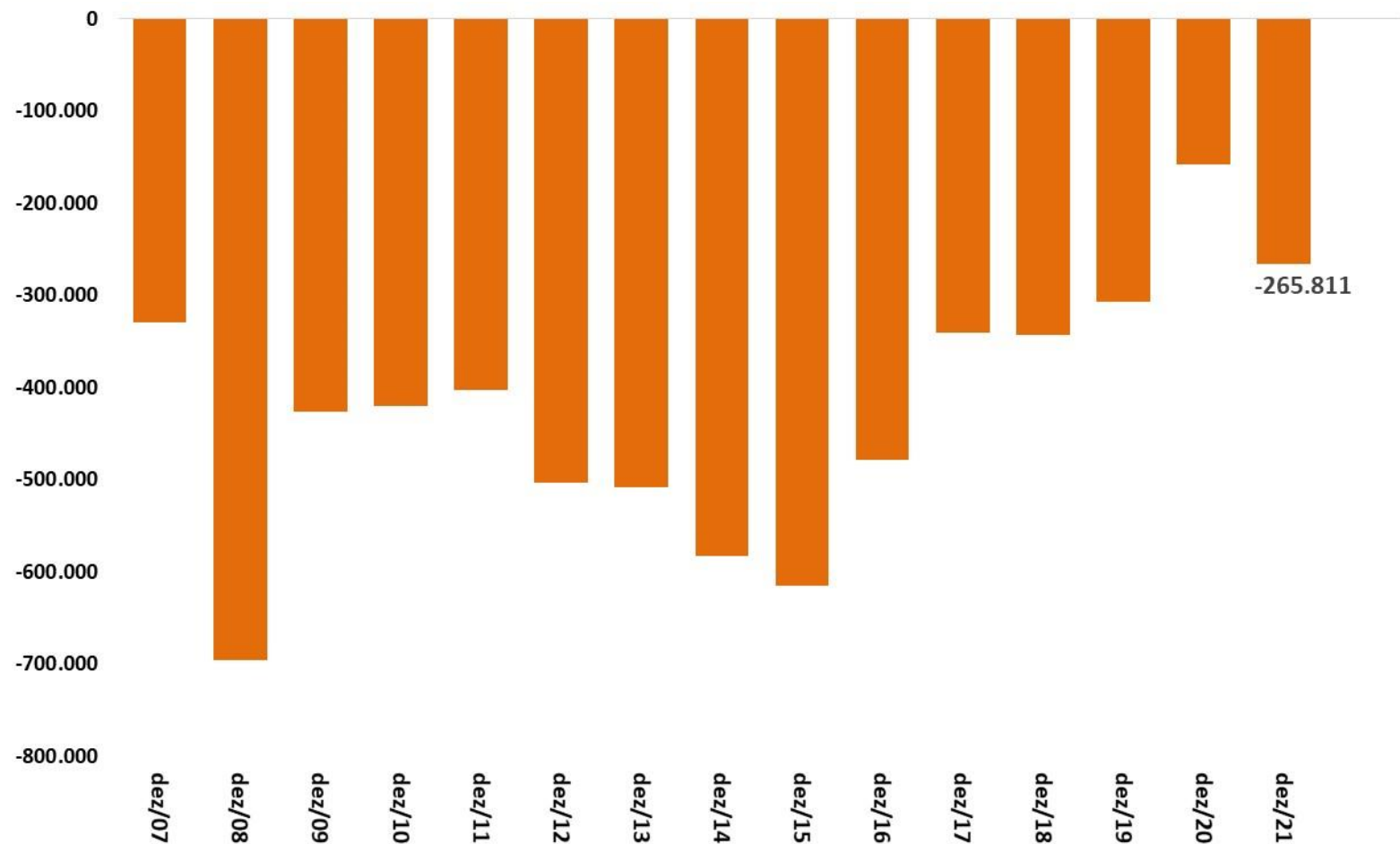

Fonte: ME - CAGED (dados ajustados).

# Emprego: Evolução da População Ocupada e da PEA

EMPREGO E RENDA

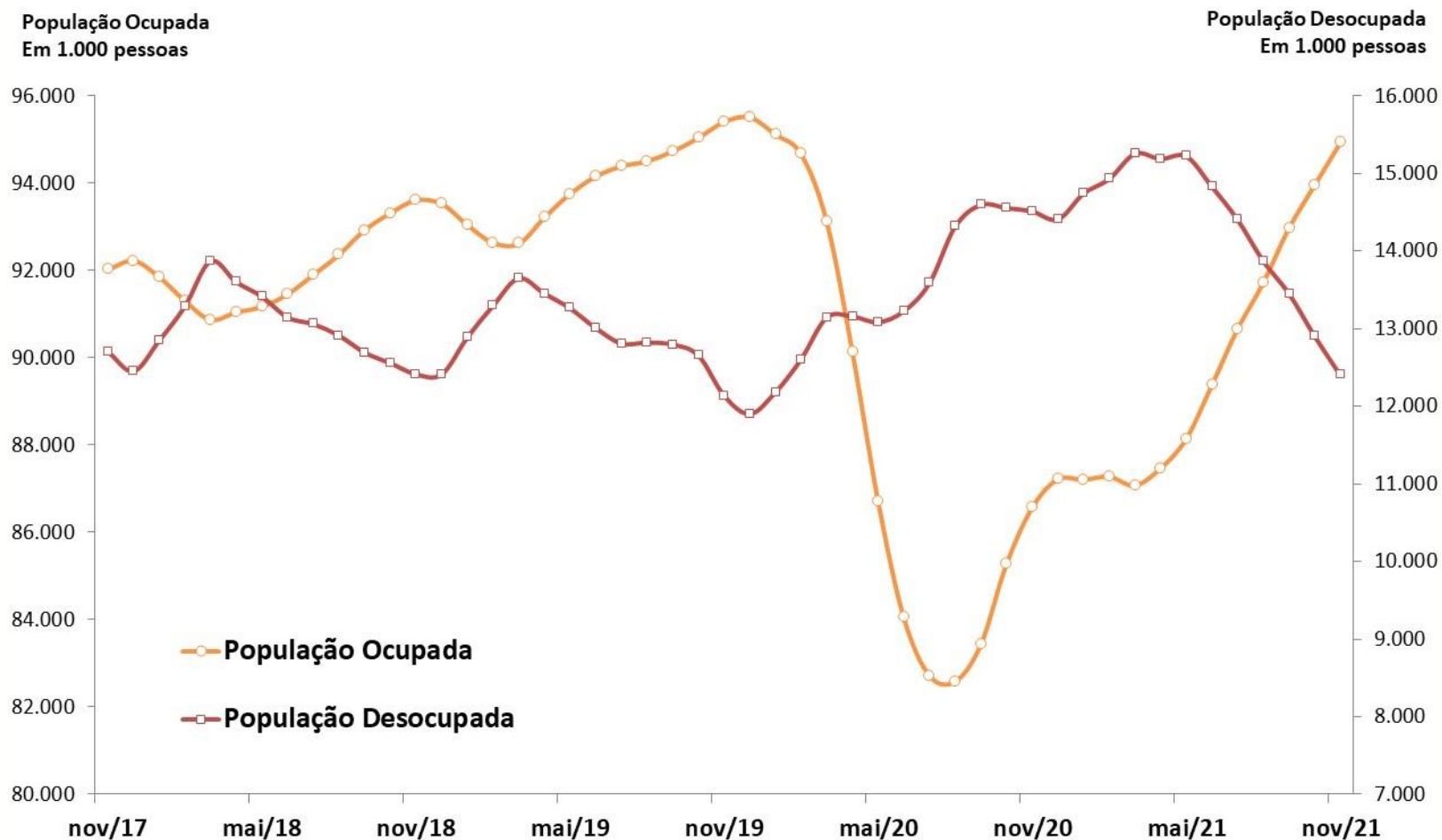

Fonte: IBGE, PNAD Contínua.

# Decomposição do Crescimento do Número de Desempregados

EMPREGO E RENDA

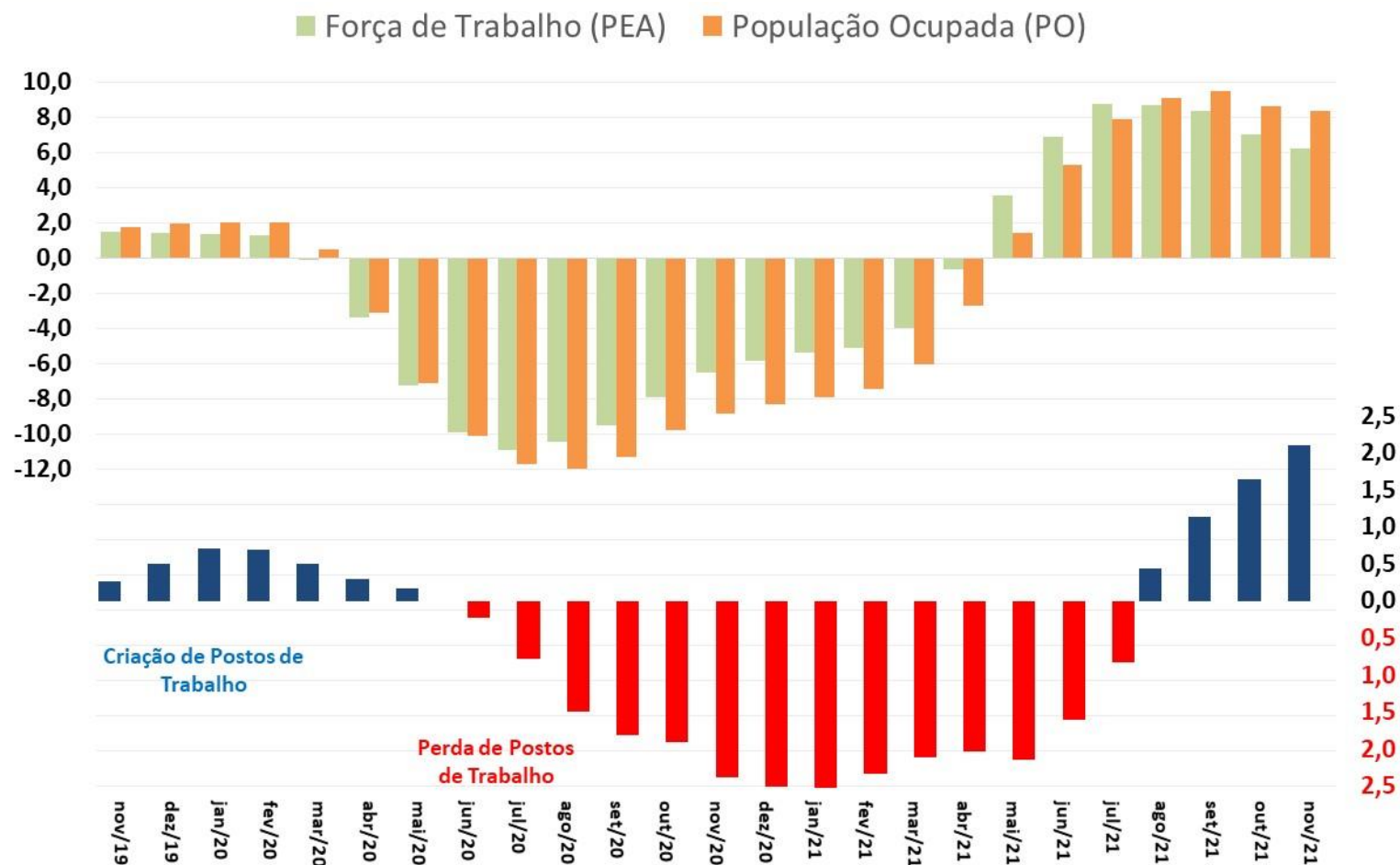

Fonte: IBGE, PNAD Contínua

# Emprego: Evolução da Ocupação por tipo

EMPREGO E RENDA

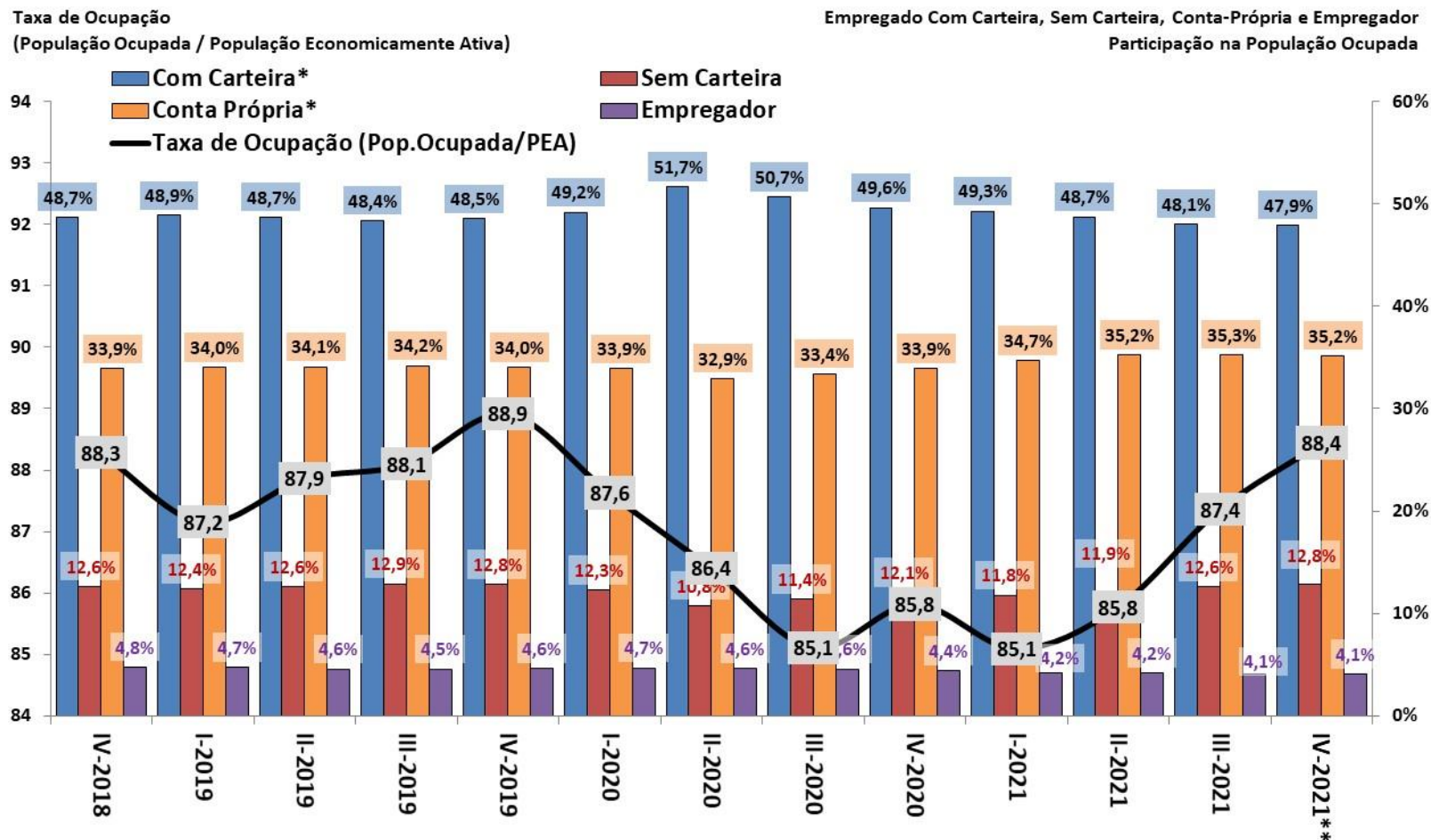

Fonte: IBGE, PNAD Contínua. \*Com Carteira inclui setores público e privado, e Conta Própria inclui trabalhadores doméstico e família. \*\* até nov/2021.

# Emprego: Evolução da Ocupação por Setor de Atividades

EMPREGO E RENDA

População Ocupada

Índice: 2013 = 100

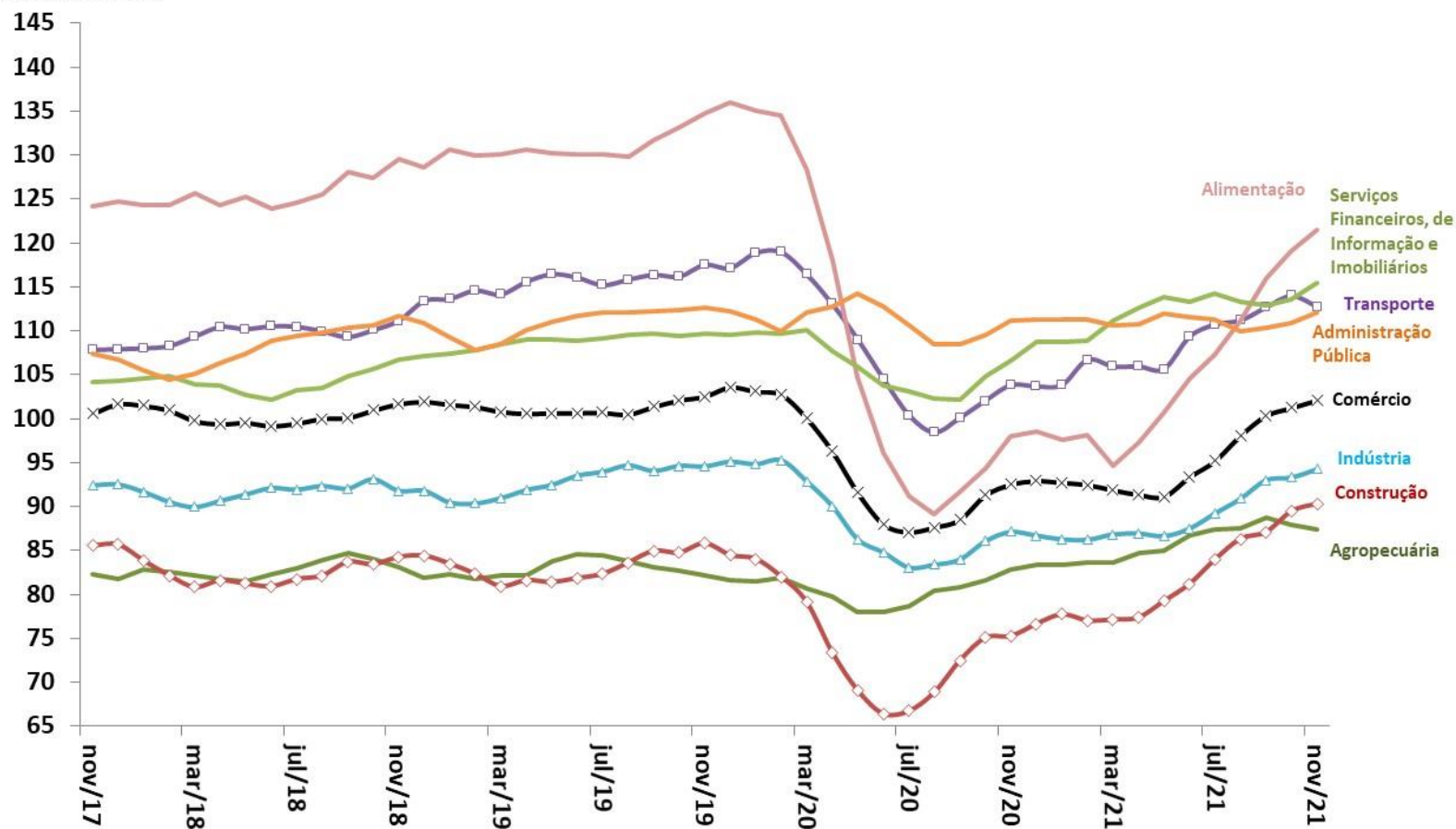

Fonte: IBGE, PNAD Contínua.

# Evolução da Massa Salarial e do Rendimento Médio Real

EMPREGO E RENDA

Rendimento médio real  
habitualmente recebido de todos os  
trabalhos (R\$)\*

Massa de rendimentos real  
habitualmente recebida de todos os  
trabalhos (milhões R\$)\*

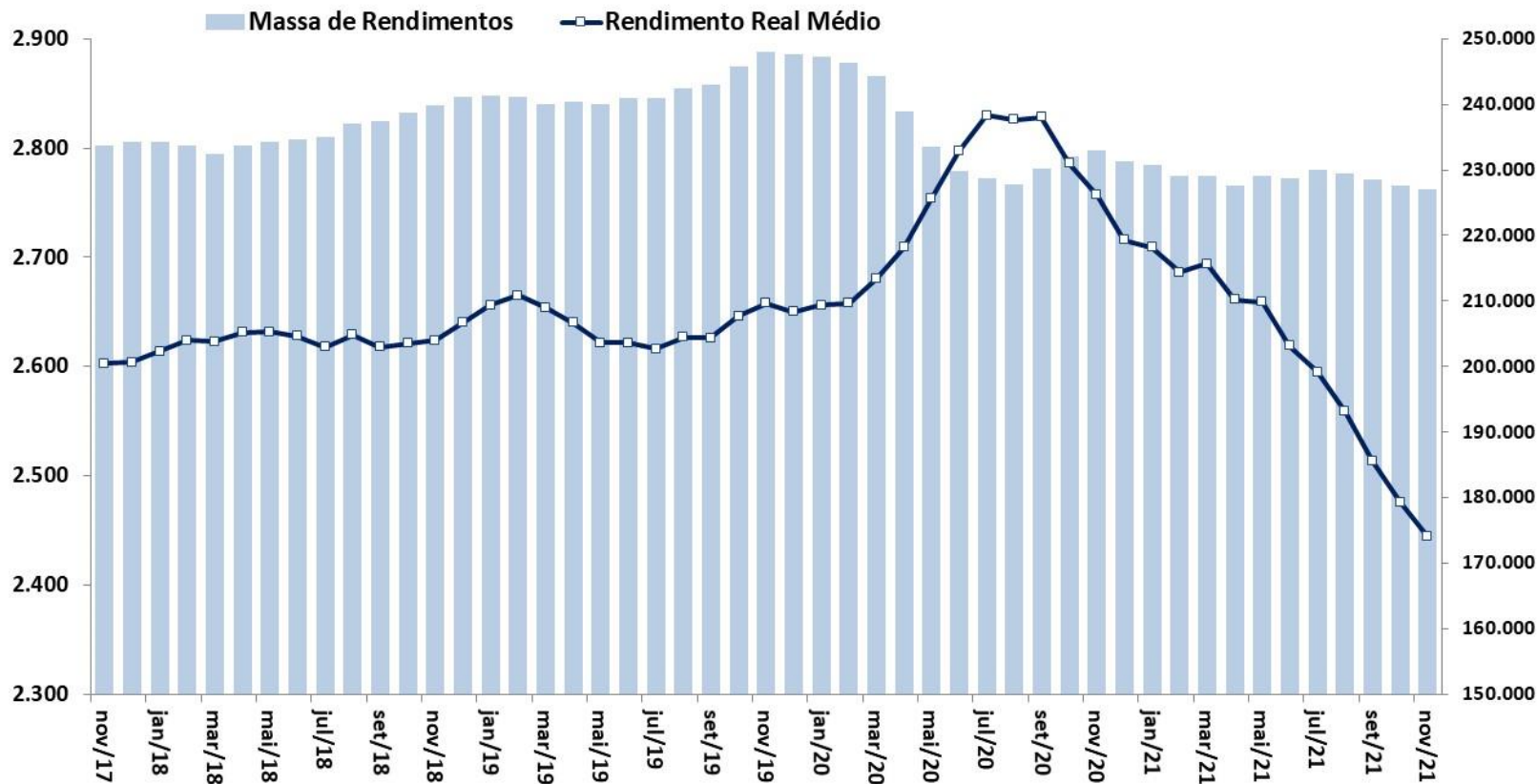

Fonte: IBGE, PNAD Contínua. Nota: \* Valores a preços do último mês.

# Preços e inflação

Índice	Última Atualização (m / y)	2020	2021	Acum. 12 meses até m / y	Acum. ano y-1 (jan - mês ref.)	Acum. ano y (jan - mês ref.)	(m-2 / y-1)	(m-1 / y-1)	(m / y-1)	(m-2 / y)	(m-1 / y)	BCB/Focus: 04/02/2022			
												(m / y)	2022	2023	2024
<b>Meta de Inflação IPCA (CMN), em % aa (ponto central)</b>		<b>4,00%</b>	<b>3,75%</b>	<b>3,50%</b>									<b>3,50%</b>	<b>3,25%</b>	<b>3,00%</b>
<b>IPCA (IBGE)</b>	jan/22	<b>4,52%</b>	<b>10,06%</b>	<b>10,38%</b>	<b>0,25%</b>	<b>0,54%</b>	<b>0,89%</b>	<b>1,35%</b>	<b>0,25%</b>	<b>0,95%</b>	<b>0,73%</b>	<b>0,54%</b>	<b>5,44%</b>	<b>3,50%</b>	<b>3,00%</b>
IPCA núcleo por exclusão (Ex2)	jan/22	2,76%	7,92%	9,02%	-0,03%	0,99%	0,36%	1,17%	-0,03%	0,99%	0,99%	0,99%			
Alimentação e Bebidas	jan/22	14,11%	7,93%	8,03%	1,02%	1,11%	2,54%	1,74%	1,02%	-0,04%	0,84%	1,11%			
Habitação	jan/22	5,27%	13,05%	14,45%	-1,07%	0,16%	0,44%	2,88%	-1,07%	1,03%	0,74%	0,16%			
Artigos de Residência	jan/22	6,00%	12,08%	13,14%	0,86%	1,82%	0,86%	1,76%	0,86%	1,03%	1,37%	1,82%			
Vestuário	jan/22	-1,11%	10,30%	11,56%	-0,07%	1,07%	0,07%	0,59%	-0,07%	0,95%	2,06%	1,07%			
Transporte	jan/22	1,03%	21,04%	20,42%	0,41%	-0,11%	1,33%	1,36%	0,41%	3,35%	0,58%	-0,11%			
Saúde e Cuidados Pessoais	jan/22	1,50%	3,69%	3,74%	0,32%	0,36%	-0,13%	0,40%	0,32%	-0,57%	0,75%	0,36%			
Despesas Pessoais	jan/22	1,02%	4,74%	5,14%	0,39%	0,78%	0,01%	0,65%	0,39%	0,57%	0,56%	0,78%			
Educação	jan/22	1,13%	2,83%	2,95%	0,13%	0,25%	-0,02%	0,48%	0,13%	0,02%	0,05%	0,25%			
Comunicação	jan/22	3,43%	1,39%	2,43%	0,02%	1,05%	0,29%	0,39%	0,02%	0,09%	0,34%	1,05%			
<b>INPC (IBGE)</b>	jan/22	<b>2,07%</b>	<b>3,43%</b>	<b>10,60%</b>	<b>0,27%</b>	<b>0,67%</b>	<b>0,95%</b>	<b>1,46%</b>	<b>0,27%</b>	<b>0,84%</b>	<b>0,73%</b>	<b>0,67%</b>			
<b>IPCA-15 (IBGE)</b>	jan/22	<b>4,23%</b>	<b>10,42%</b>	<b>10,20%</b>	<b>0,78%</b>	<b>0,58%</b>	<b>0,81%</b>	<b>1,06%</b>	<b>0,78%</b>	<b>1,17%</b>	<b>0,78%</b>	<b>0,58%</b>			
<b>IGP-10 (FGV)</b>	jan/22	<b>-0,42%</b>	<b>7,92%</b>	<b>17,83%</b>	<b>1,33%</b>	<b>1,79%</b>	<b>3,51%</b>	<b>1,97%</b>	<b>1,33%</b>	<b>1,19%</b>	<b>-0,14%</b>	<b>1,79%</b>			
<b>IGP-M (FGV)</b>	jan/22	<b>-0,53%</b>	<b>7,55%</b>	<b>16,92%</b>	<b>2,58%</b>	<b>1,82%</b>	<b>3,28%</b>	<b>0,96%</b>	<b>2,58%</b>	<b>0,02%</b>	<b>0,87%</b>	<b>1,82%</b>	<b>6,99%</b>	<b>4,03%</b>	<b>4,00%</b>
<b>IGP-DI (FGV)</b>	jan/22	<b>-0,42%</b>	<b>7,10%</b>	<b>16,71%</b>	<b>2,91%</b>	<b>2,01%</b>	<b>2,64%</b>	<b>0,76%</b>	<b>2,91%</b>	<b>-0,58%</b>	<b>1,25%</b>	<b>2,01%</b>			
IPC/Br-DI	jan/22	3,22%	4,34%	9,58%	0,27%	0,49%	0,94%	1,07%	0,27%	1,08%	0,57%	0,49%			
INCC-DI	jan/22	4,25%	3,83%	13,64%	0,89%	0,71%	1,28%	0,70%	0,89%	0,67%	0,35%	0,71%			
IPA-DI	jan/22	-2,52%	8,73%	19,04%	3,92%	2,57%	3,31%	0,68%	3,92%	-1,16%	1,54%	2,57%			
IPA-OG-DI Industrial	jan/22	1,22%	9,16%	19,45%	4,20%	2,54%	1,99%	2,97%	4,20%	-0,93%	1,54%	2,54%			
IPA-OG-DI Agrícola	jan/22	-12,34%	7,52%	18,10%	3,25%	2,63%	6,39%	-4,46%	3,25%	-1,71%	1,54%	2,63%			
<b>IPC RMSP (FIPE)</b>	jan/22	<b>2,28%</b>	<b>2,99%</b>	<b>9,60%</b>	<b>0,86%</b>	<b>0,74%</b>	<b>1,03%</b>	<b>0,79%</b>	<b>0,86%</b>	<b>0,72%</b>	<b>0,57%</b>	<b>0,74%</b>			



Parâmetros Macroeconômicos						
Período	Inflação					
	IPCA		INPC		IGP-DI	
	Média	Acumulado	Média	Acumulado	Média	Acumulado
	Var. %					
2015	9,03	10,67	9,34	11,28	6,90	10,70
2016	8,74	6,29	9,32	6,58	10,19	7,18
2017	3,45	2,95	2,97	2,07	0,96	-0,42
2018	3,66	3,75	2,87	3,43	5,81	7,10
2019	3,73	4,31	3,75	4,48	6,05	7,70
2020	3,21	4,52	3,61	5,45	13,05	23,08
2021	<b>8,25</b>	<b>9,70</b>	<b>8,98</b>	<b>10,04</b>	<b>27,54</b>	<b>18,66</b>
2022	<b>7,42</b>	<b>4,70</b>	<b>7,43</b>	<b>4,25</b>	<b>7,96</b>	<b>5,42</b>
2023	<b>3,90</b>	<b>3,25</b>	<b>3,66</b>	<b>3,25</b>	<b>4,89</b>	<b>4,24</b>
2024	<b>3,11</b>	<b>3,00</b>	<b>3,11</b>	<b>3,00</b>	<b>4,15</b>	<b>4,14</b>
2025	<b>3,00</b>	<b>3,00</b>	<b>3,00</b>	<b>3,00</b>	<b>4,00</b>	<b>3,89</b>

Fonte: SPE/ME. Grade de Parâmetros Macroeconômicos, de novembro/2021.

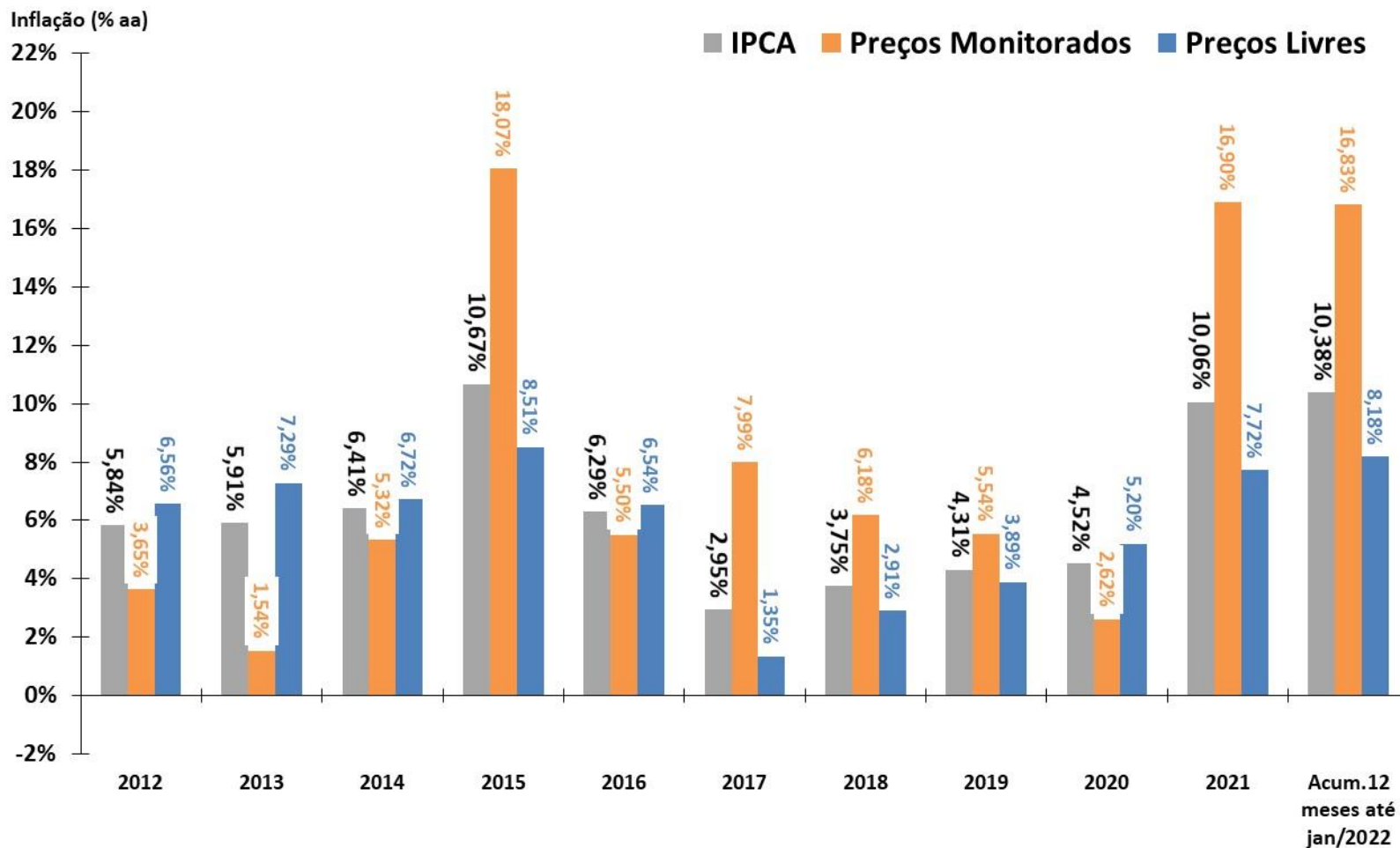

Fonte: IBGE e BCB.

**Índices de Preços**  
Em % - acumulado em 12 meses

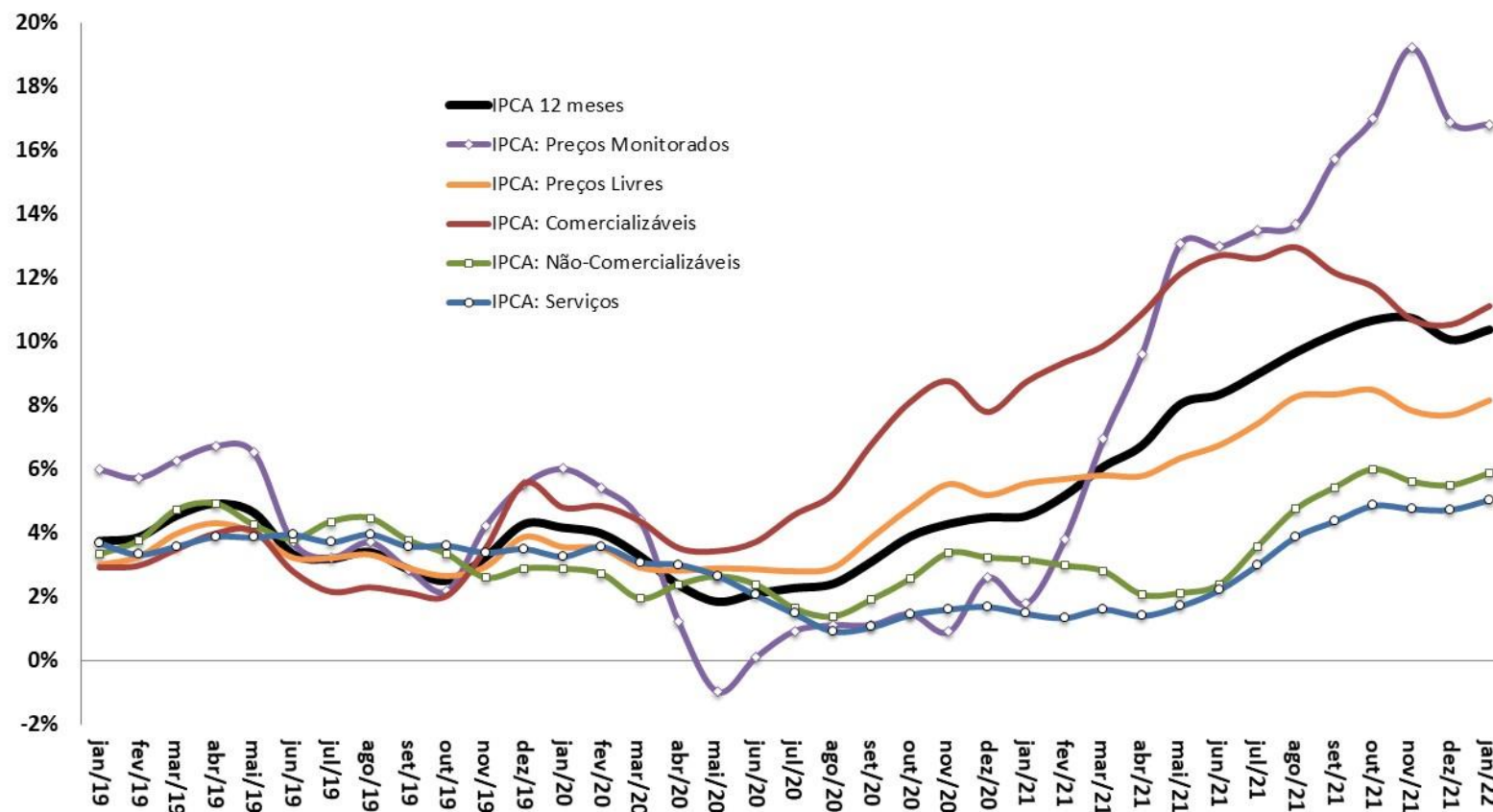

Fonte: IBGE.

# IPCA: Evolução Mensal e Padrão Sazonal

PREÇOS E INFLAÇÃO

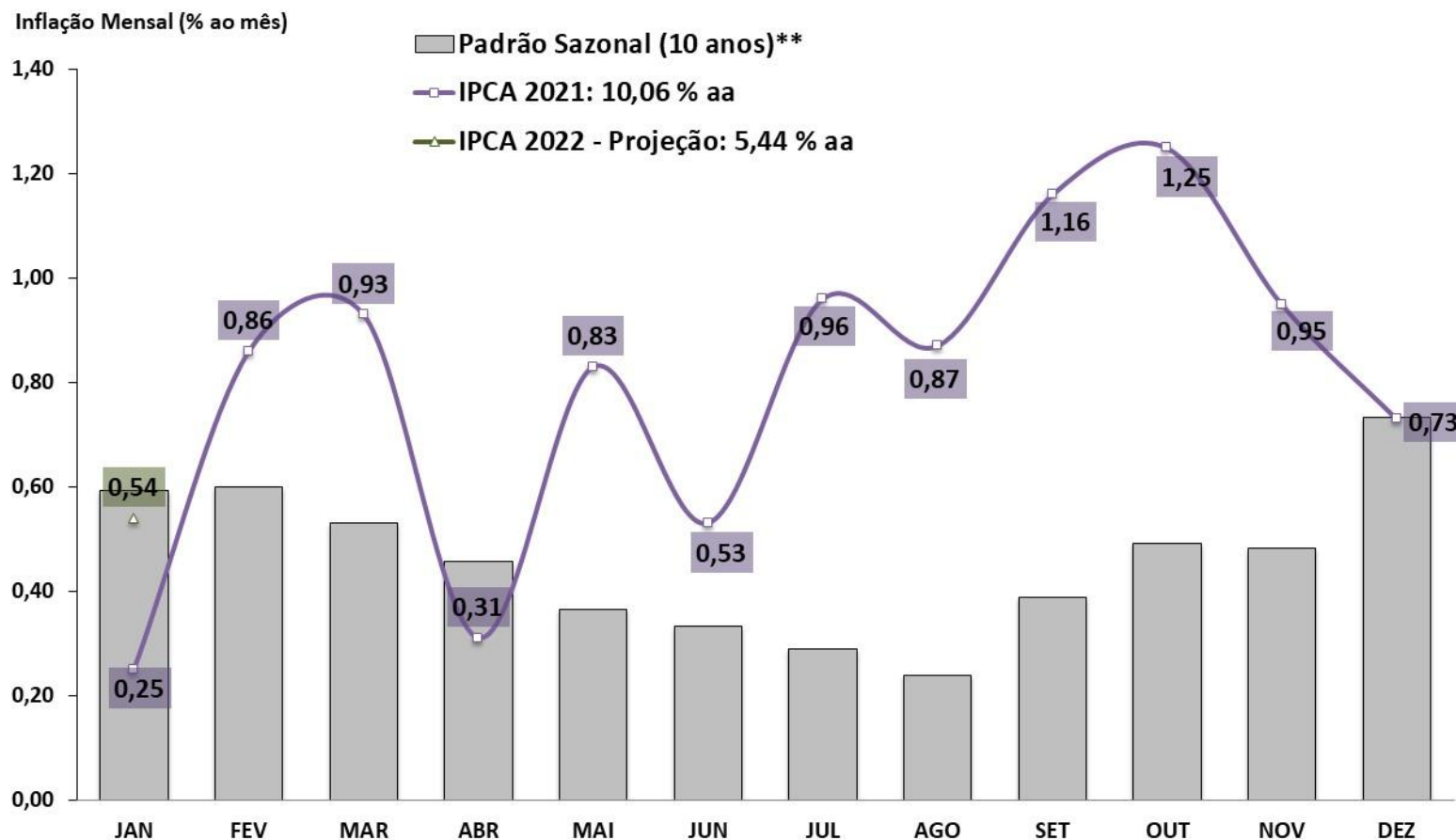

Fonte: IBGE e BCB.

\*\*Padrão sazonal da série: média de 10 anos.

IPCA - componentes  
Taxa de Variação Anual

■ 2018 ■ 2019 ■ 2020 ■ 2021 ■ Acum.12 meses até jan/2022

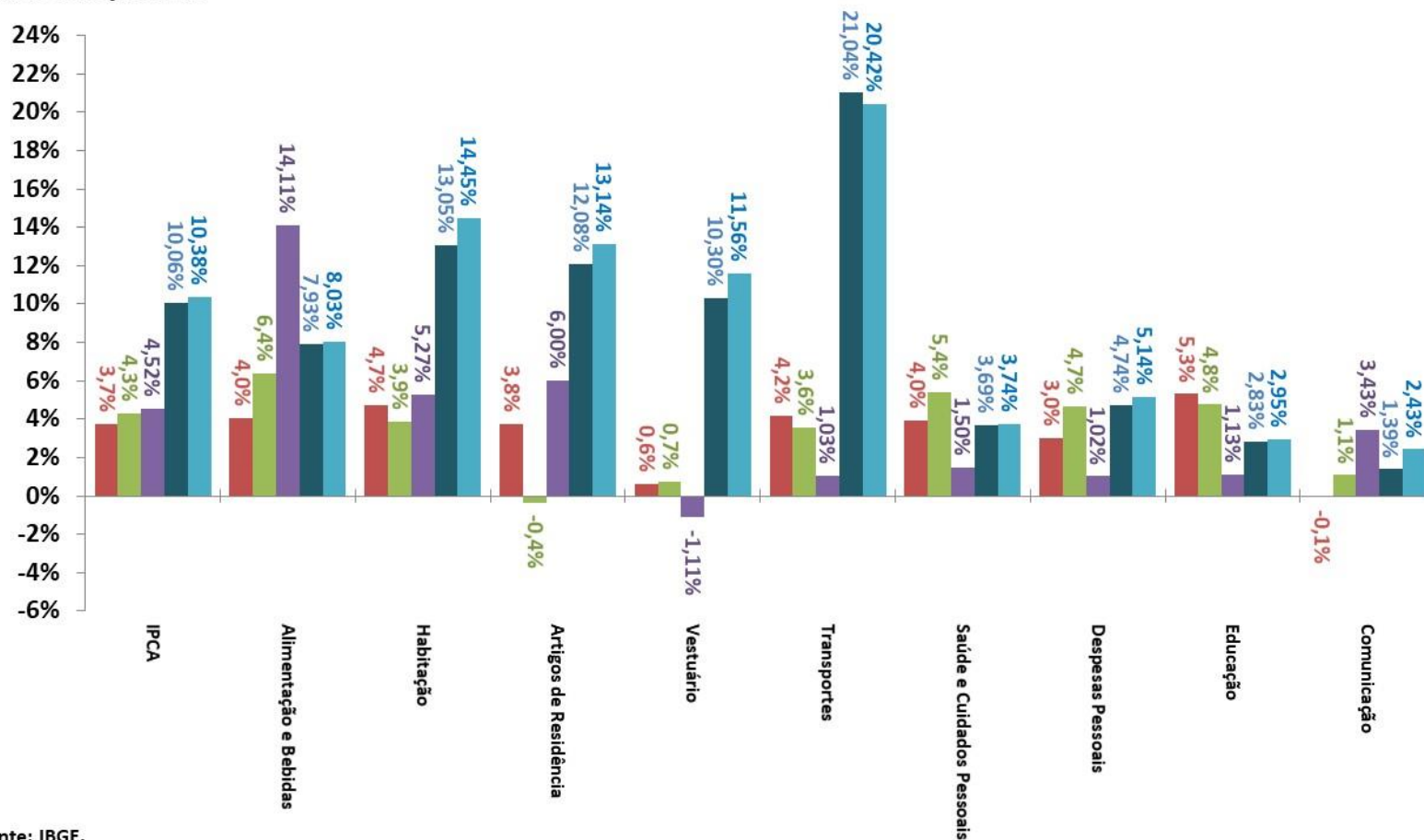

Fonte: IBGE.

IPCA e grupos de preços  
Em % - acumulado em 12 meses

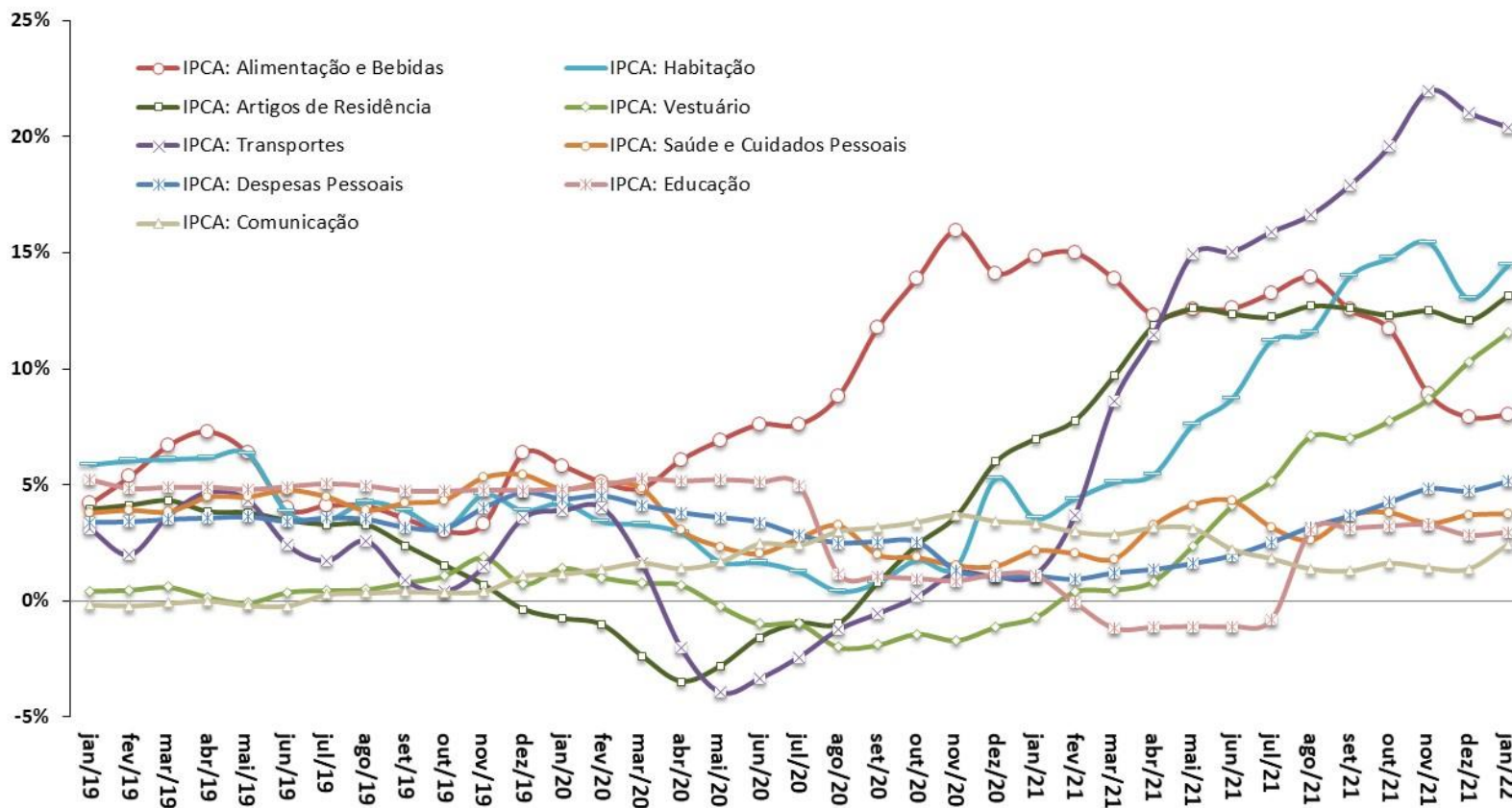

Fonte: IBGE.

**IGP-DI e componentes**  
Em % - acumulado em 12 meses

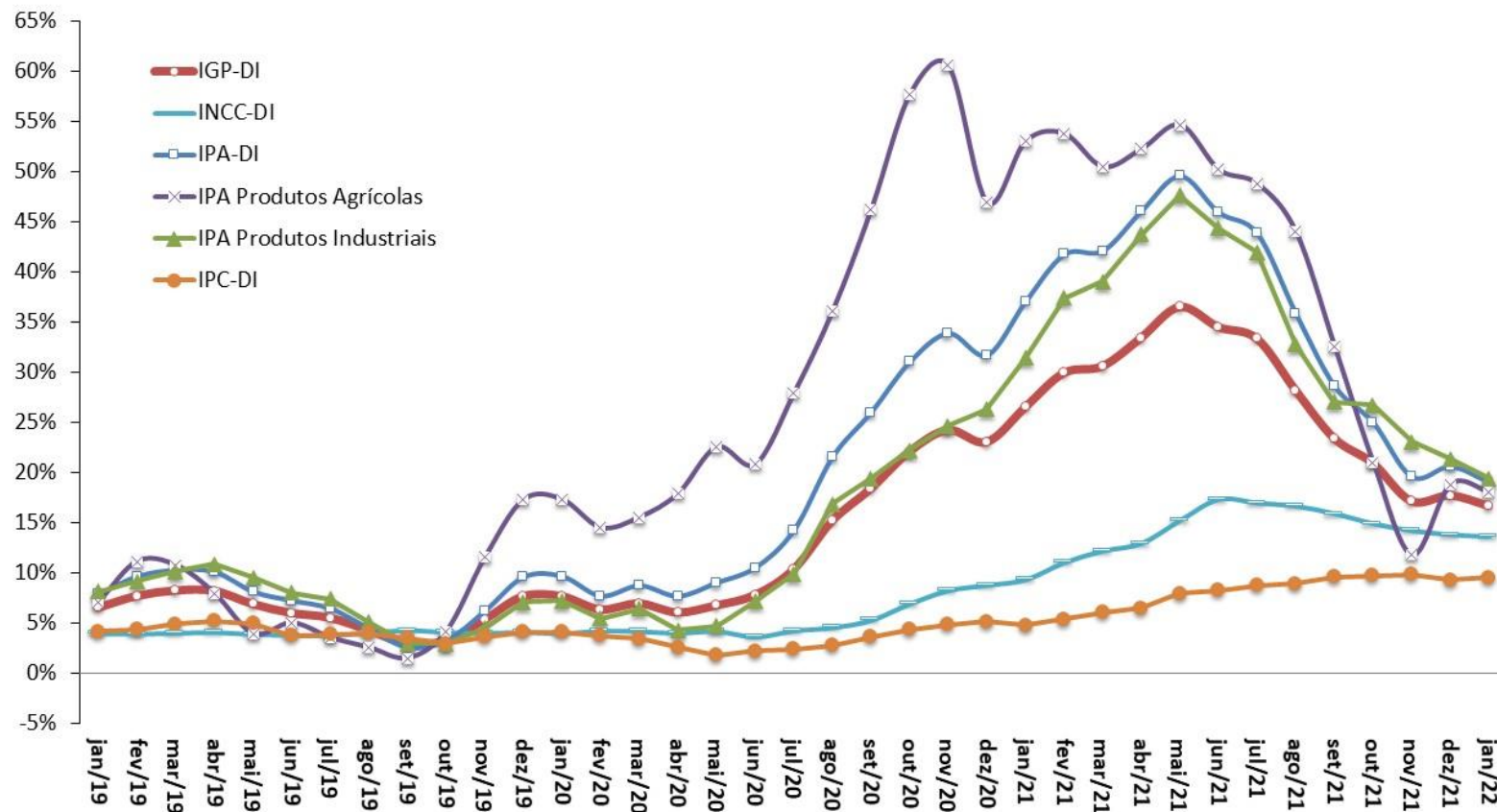

Fonte: FGV.



## Índices de Preços

Em % - acumulado em 12 meses

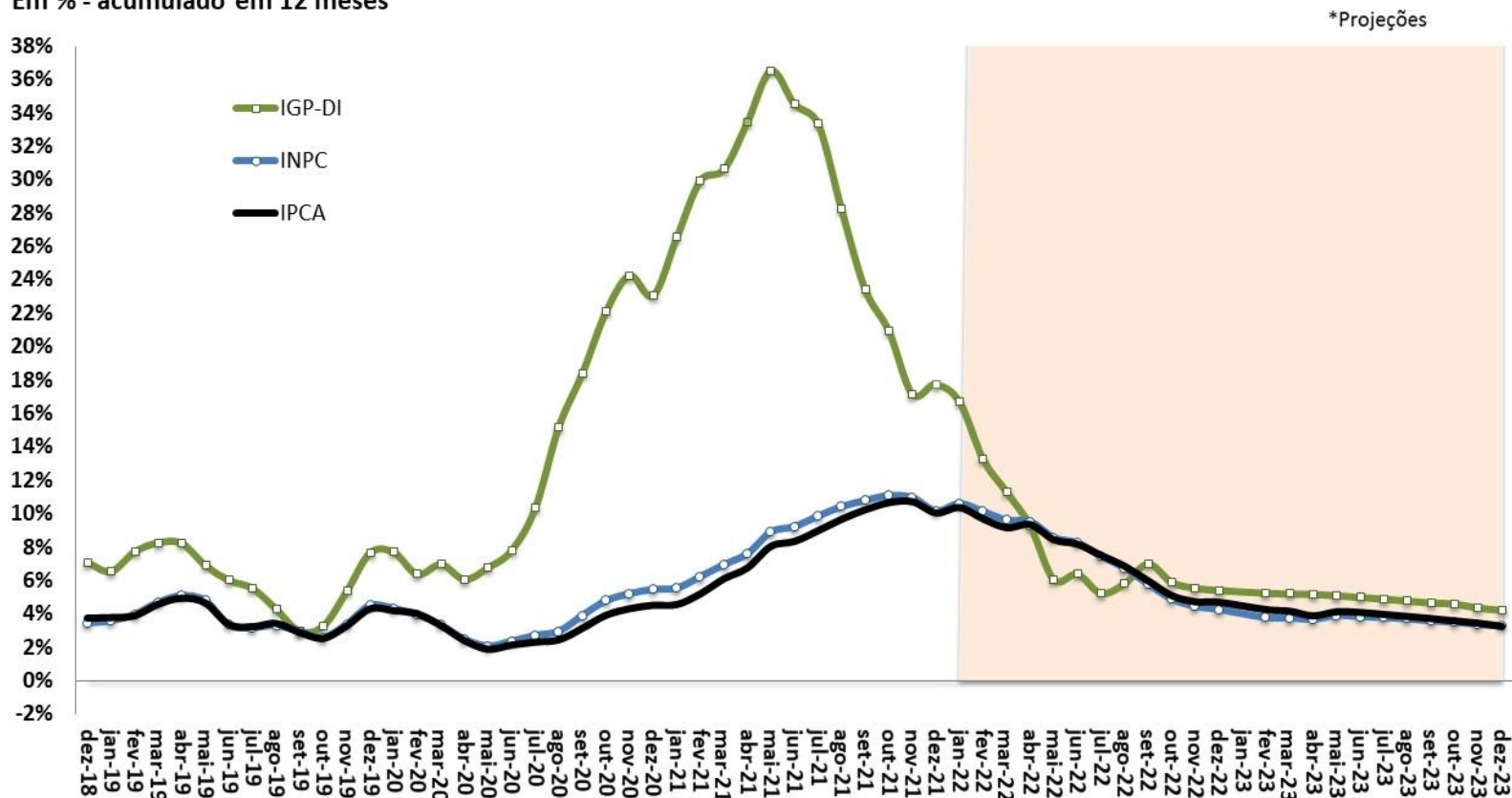

Fonte: IBGE e FGV. \*Projeção: Grade de Parâmetros Macroeconômicos, de novembro/2021.



**IPCA e Metas para a Inflação**  
Em % - acumulado em 12 meses

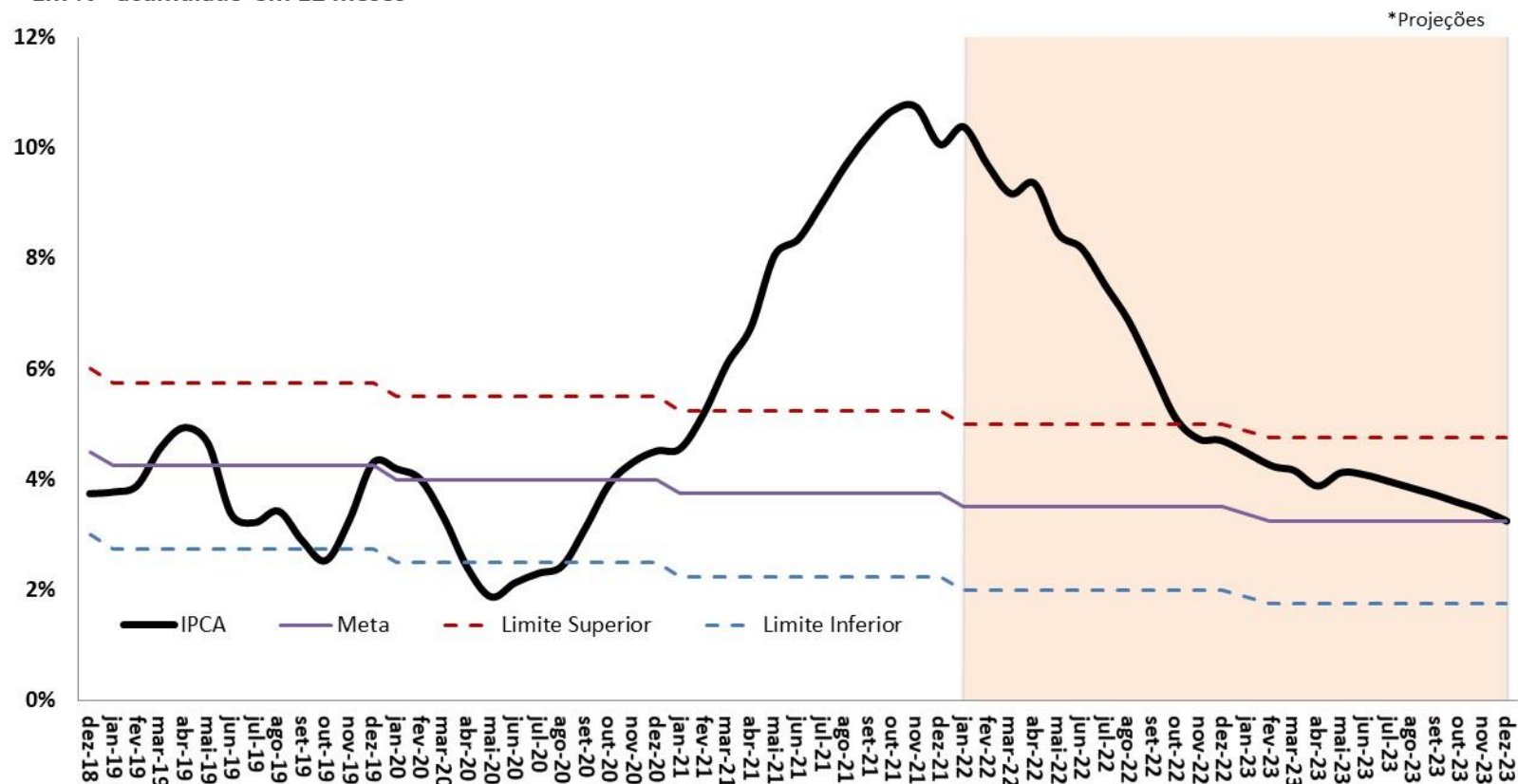

Fonte: IBGE e BCB. \*Projeção: Grade de Parâmetros Macroeconômicos, de novembro/2021.

IPCA-15 e IPCA - Índices encadeados por ordem de divulgação no mês

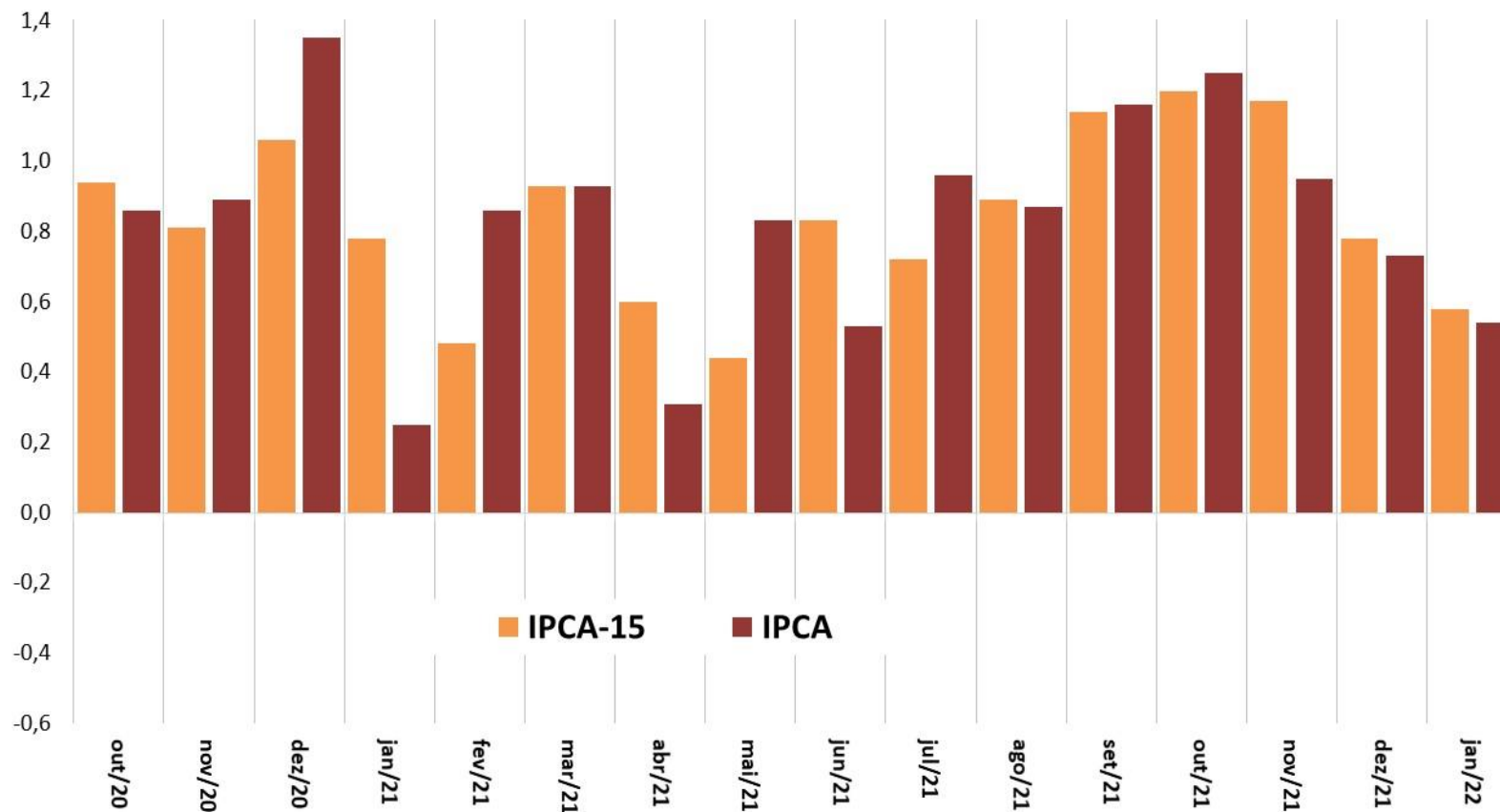

Fonte: IBGE.

IGP-10, IGP-M e IGP-DI - Índices encadeados por ordem de divulgação no mês

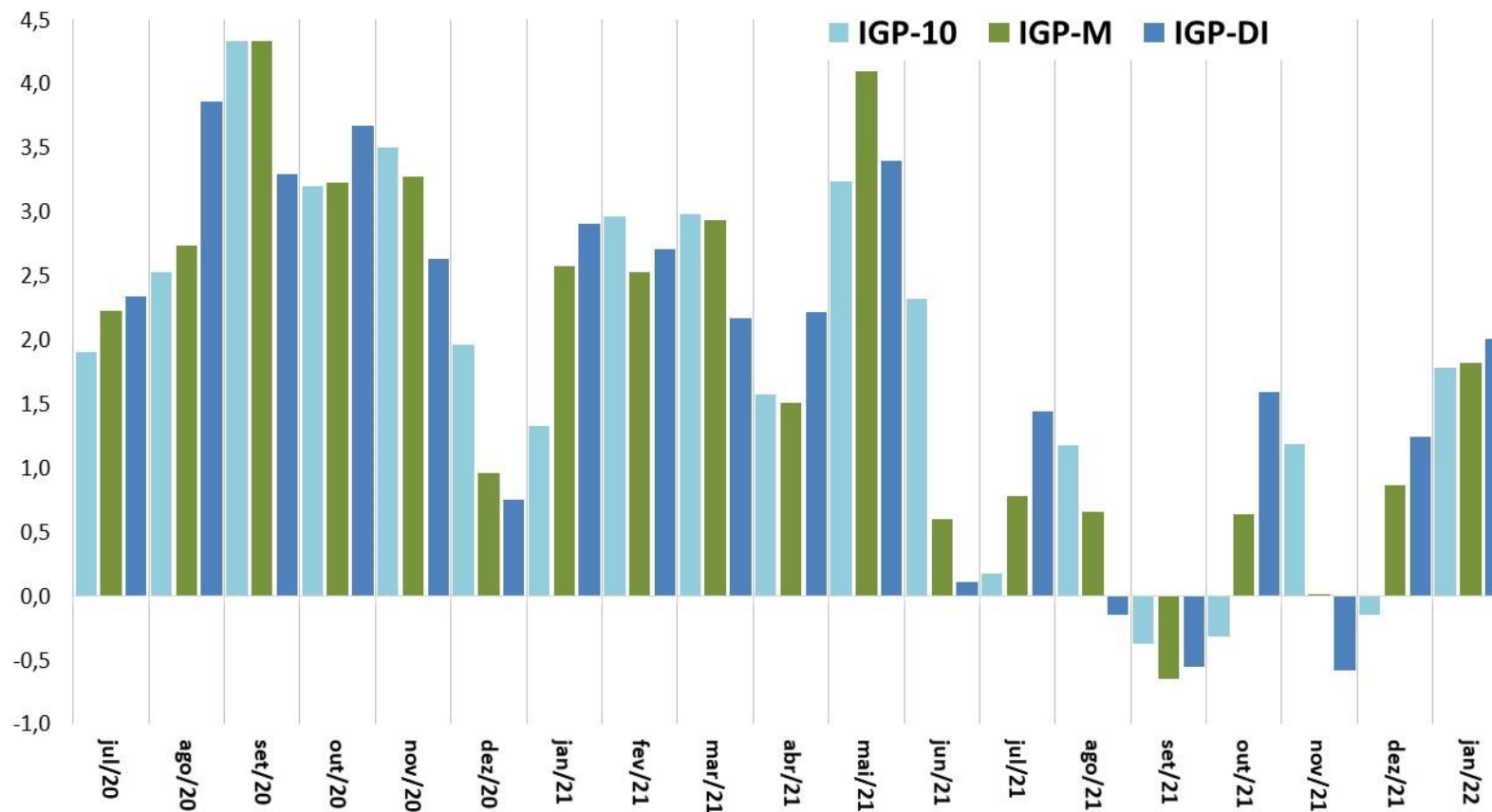

Fonte: FGV.

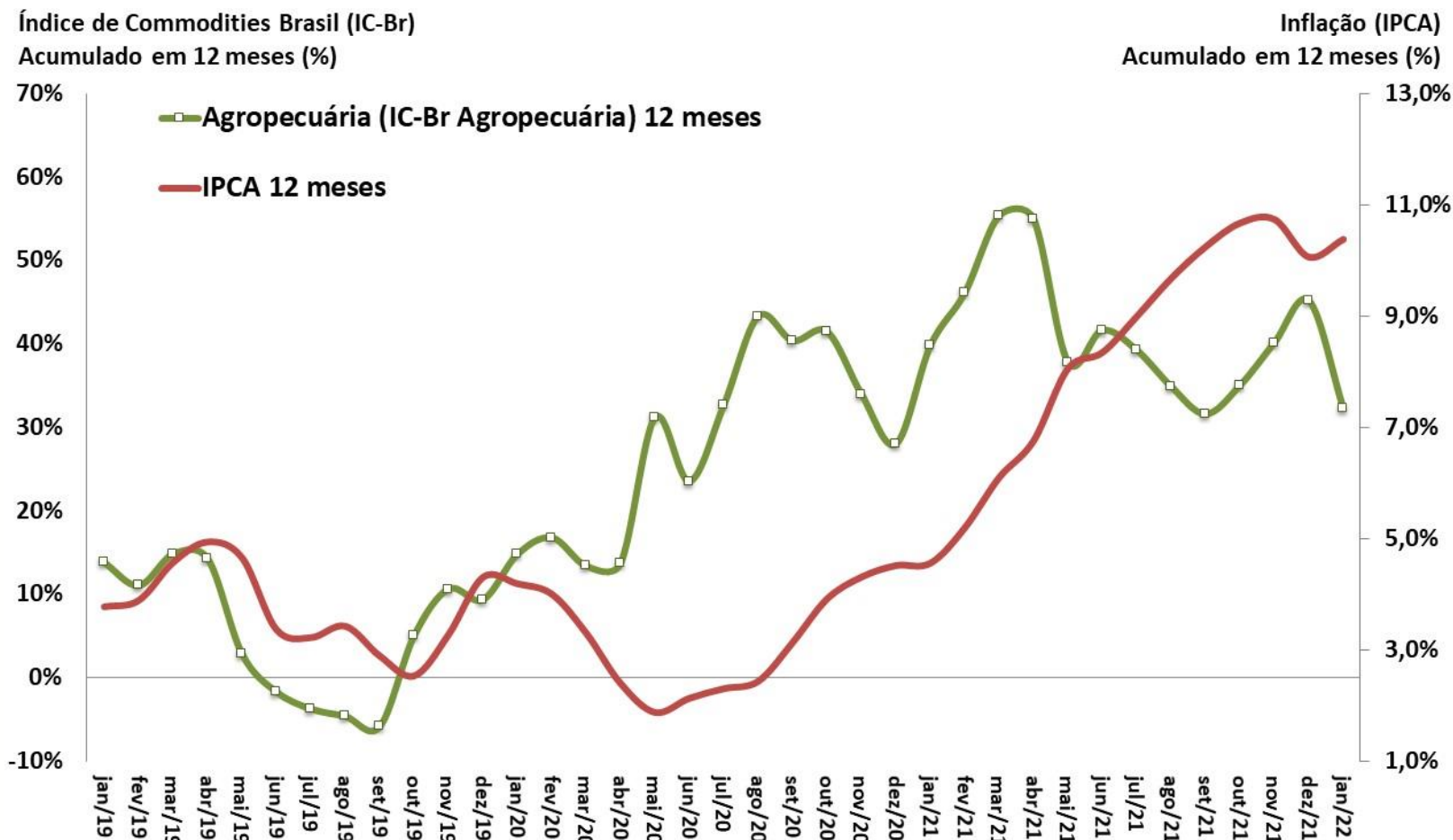

Fonte: IBGE e BCB.

IPCA e Núcleo Ex2  
Em % - acumulado em 12 meses

Índice de Difusão do IPCA  
Em % do total de itens

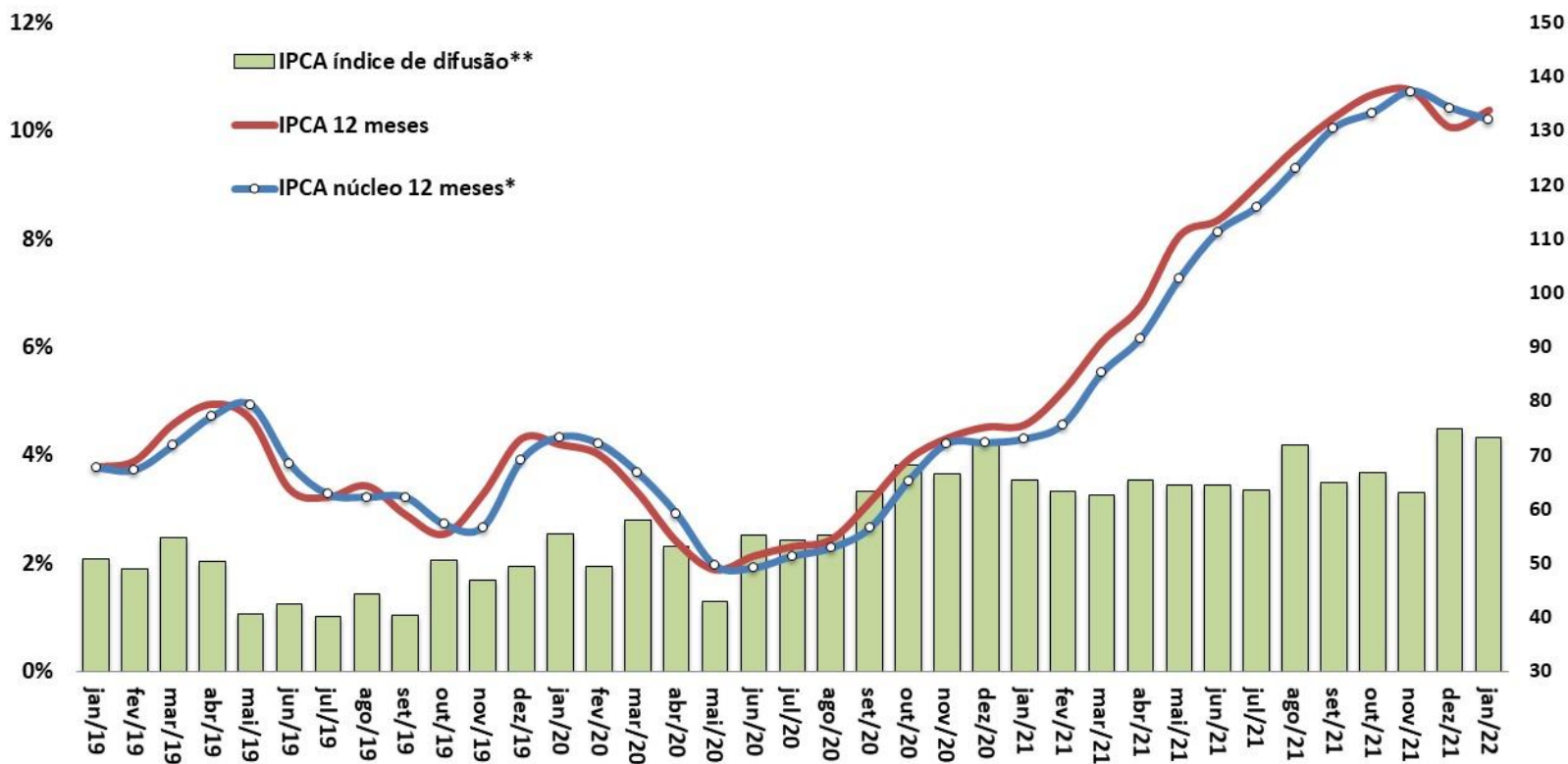

Fonte: IBGE e BCB. \*Conceito Ex2 = Exclusão mais refinada, de apenas doze itens, sendo dez pertencem ao grupo Alimentação no Domicílio e dois ao dos Preços Administrados por Contrato e Monitorados. Os itens excluídos corresponderam, em média, a 16% da cesta do IPCA na amostra utilizada. \*\* Índice de Difusão = Percentual de itens do IPCA com aumento de preços.

# Mercado de crédito

Mercado de Crédito (BCB)	dezembro-2021											
Saldos em final de período (em R\$ bilhões)	dez/19	dez/20	dez/21	dez/19 % do total	dez/20 % do total	dez/21 % do total	var.dez/20- dez/19	var.dez/21- dez/20	dez/19 % do PIB	dez/20 % do PIB	dez/21 % do PIB	
<b>Total do Crédito no SFN</b>	<b>3.477,1</b>	<b>4.020,9</b>	<b>4.684,2</b>	<b>100,0%</b>	<b>100,0%</b>	<b>100,0%</b>	<b>15,6%</b>	<b>16,5%</b>	<b>47,1%</b>	<b>53,8%</b>	<b>54,0%</b>	
<i>pela natureza do tomador</i>												
<b>Setor Público (inclusive estatais)</b>	<b>195,0</b>	<b>222,4</b>	<b>203,4</b>	<b>5,6%</b>	<b>5,5%</b>	<b>4,3%</b>	<b>14,1%</b>	<b>-8,6%</b>	<b>2,6%</b>	<b>3,0%</b>	<b>2,3%</b>	
<b>Setor Privado</b>	<b>3.282,1</b>	<b>3.798,5</b>	<b>4.480,9</b>	<b>94,4%</b>	<b>94,5%</b>	<b>95,7%</b>	<b>15,7%</b>	<b>18,0%</b>	<b>44,4%</b>	<b>50,9%</b>	<b>51,7%</b>	
<b>Pessoas Jurídicas</b>	<b>1.460,1</b>	<b>1.778,8</b>	<b>1.976,1</b>	<b>42,0%</b>	<b>44,2%</b>	<b>42,2%</b>	<b>21,8%</b>	<b>11,1%</b>	<b>19,8%</b>	<b>23,8%</b>	<b>22,8%</b>	
<b>Pessoas Físicas</b>	<b>2.017,0</b>	<b>2.242,2</b>	<b>2.708,1</b>	<b>58,0%</b>	<b>55,8%</b>	<b>57,8%</b>	<b>11,2%</b>	<b>20,8%</b>	<b>27,3%</b>	<b>30,0%</b>	<b>31,2%</b>	
<i>pela natureza do concedente</i>												
<b>Instituição Pública</b>	<b>1.634,1</b>	<b>1.807,8</b>	<b>1.990,5</b>	<b>47,0%</b>	<b>45,0%</b>	<b>42,5%</b>	<b>10,6%</b>	<b>10,1%</b>	<b>22,1%</b>	<b>24,2%</b>	<b>22,9%</b>	
<b>Instituição Privada Nacional</b>	<b>1.289,5</b>	<b>1.561,3</b>	<b>1.983,3</b>	<b>37,1%</b>	<b>38,8%</b>	<b>42,3%</b>	<b>21,1%</b>	<b>27,0%</b>	<b>17,5%</b>	<b>20,9%</b>	<b>22,9%</b>	
<b>Instituição Privada Estrangeira</b>	<b>553,5</b>	<b>650,8</b>	<b>710,4</b>	<b>15,9%</b>	<b>16,2%</b>	<b>15,2%</b>	<b>17,6%</b>	<b>9,2%</b>	<b>7,5%</b>	<b>8,7%</b>	<b>8,2%</b>	
<i>por tipo do crédito</i>												
<b>Crédito Direcionado</b>	<b>1.464,6</b>	<b>1.697,7</b>	<b>1.880,8</b>	<b>42,1%</b>	<b>42,2%</b>	<b>40,2%</b>	<b>15,9%</b>	<b>10,8%</b>	<b>19,8%</b>	<b>22,7%</b>	<b>21,7%</b>	
Rural	258,6	277,5	365,5	7,4%	6,9%	7,8%	7,3%	31,7%	3,5%	3,7%	4,2%	
Imobiliário	672,1	741,5	843,7	19,3%	18,4%	18,0%	10,3%	13,8%	9,1%	9,9%	9,7%	
BNDES	437,1	445,7	430,7	12,6%	11,1%	9,2%	2,0%	-3,4%	5,9%	6,0%	5,0%	
Outros	96,8	233,0	240,8	2,8%	5,8%	5,1%	140,7%	3,4%	1,3%	3,1%	2,8%	
<b>Pessoas Jurídicas</b>	<b>559,9</b>	<b>687,5</b>	<b>685,2</b>	<b>16,1%</b>	<b>17,1%</b>	<b>14,6%</b>	<b>22,8%</b>	<b>-0,3%</b>	<b>7,6%</b>	<b>9,2%</b>	<b>7,9%</b>	
<b>Pessoas Físicas</b>	<b>904,7</b>	<b>1.010,1</b>	<b>1.195,6</b>	<b>26,0%</b>	<b>25,1%</b>	<b>25,5%</b>	<b>11,7%</b>	<b>18,4%</b>	<b>12,2%</b>	<b>13,5%</b>	<b>13,8%</b>	
<b>Crédito Livre</b>	<b>2.012,5</b>	<b>2.323,1</b>	<b>2.803,4</b>	<b>57,9%</b>	<b>57,8%</b>	<b>59,8%</b>	<b>15,4%</b>	<b>20,7%</b>	<b>27,2%</b>	<b>31,1%</b>	<b>32,3%</b>	
<b>Pessoas Jurídicas</b>	<b>900,2</b>	<b>1.091,2</b>	<b>1.290,9</b>	<b>25,9%</b>	<b>27,1%</b>	<b>27,6%</b>	<b>21,2%</b>	<b>18,3%</b>	<b>12,2%</b>	<b>14,6%</b>	<b>14,9%</b>	
<b>Pessoas Físicas</b>	<b>1.112,4</b>	<b>1.232,0</b>	<b>1.512,6</b>	<b>32,0%</b>	<b>30,6%</b>	<b>32,3%</b>	<b>10,8%</b>	<b>22,8%</b>	<b>15,1%</b>	<b>16,5%</b>	<b>17,4%</b>	
<b>Crédito Livre (BCB)</b>	<b>dezembro-2021</b>											
<i>Novas Concessões, Spread e Inadimplência</i>	<b>dez/19</b>	<b>dez/20</b>	<b>dez/21</b>	<b>dez/19 % do total</b>	<b>dez/20 % do total</b>	<b>dez/21 % do total</b>	<b>var.dez/20- dez/19</b>	<b>var.dez/21- dez/20</b>	<b>dez/19 % do PIB</b>	<b>dez/20 % do PIB</b>	<b>dez/21 % do PIB</b>	
<b>Novas Concessões</b> (acumulado em 12 meses em R\$ bilhões)	<b>3.590,4</b>	<b>3.624,3</b>	<b>4.370,7</b>	<b>100,0%</b>	<b>100,0%</b>	<b>100,0%</b>	<b>0,9%</b>	<b>20,6%</b>	<b>48,6%</b>	<b>48,5%</b>	<b>50,4%</b>	
Pessoas Jurídicas	1.695,9	1.766,7	2.138,6	47,2%	48,7%	48,9%	4,2%	21,1%	23,0%	23,7%	24,7%	
Pessoas Físicas	1.894,5	1.857,7	2.232,1	52,8%	51,3%	51,1%	-1,9%	20,2%	25,6%	24,9%	25,7%	
<b>Spread</b> (em pp ao ano)	<b>27,8</b>	<b>21,0</b>	<b>23,8</b>				<b>-6,9 pp</b>	<b>2,8 pp</b>				
Pessoas Jurídicas	11,1	7,7	10,0				-3,5 pp	2,3 pp				
Pessoas Físicas	40,4	32,1	34,8				-8,3 pp	2,7 pp				
<b>Inadimplência</b> (% de créditos em atraso de + de 90 dias)	<b>3,7</b>	<b>2,9</b>	<b>3,1</b>				<b>-0,8 pp</b>	<b>0,2 pp</b>				
Pessoas Jurídicas	2,1	1,5	1,5				-0,7 pp	0,1 pp				
Pessoas Físicas	5,0	4,2	4,4				-0,9 pp	0,2 pp				

Parâmetros Macroeconômicos		
Período	Mercado de Crédito	
	Crédito Total	
	Média	
	Milhões de Reais	Var. %
2015	3.118.230	9,85
2016	3.144.353	0,84
2017	3.079.705	-2,06
2018	3.145.561	2,14
2019	3.324.679	5,69
2020	3.702.422	11,36
2021	<b>4.284.302</b>	<b>15,72</b>
2022	<b>4.665.514</b>	<b>8,90</b>
2023	<b>4.751.553</b>	<b>1,84</b>
2024	<b>4.946.847</b>	<b>4,11</b>
2025	<b>5.226.648</b>	<b>5,66</b>

Fonte: SPE/ME. Grade de Parâmetros Macroeconômicos, de novembro/2021.



# Evolução do Crédito Livre e Direcionado

MERCADO DE CRÉDITO

Saldo Total do Crédito

Em % PIB

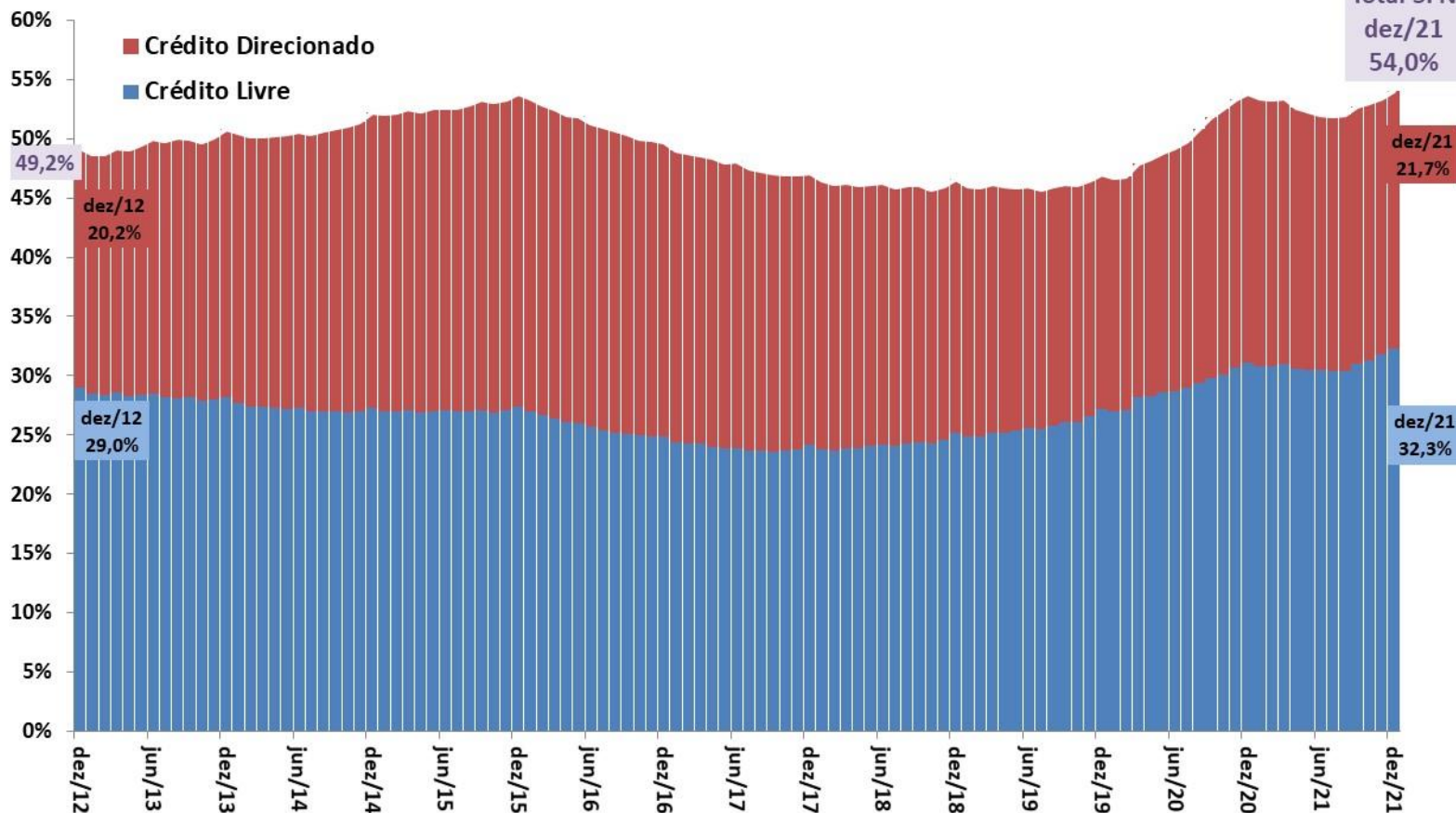

Fonte: BCB.

# Evolução do Crédito por Grandes Modalidades

MERCADO DE CRÉDITO

Saldo Total do Crédito em % PIB

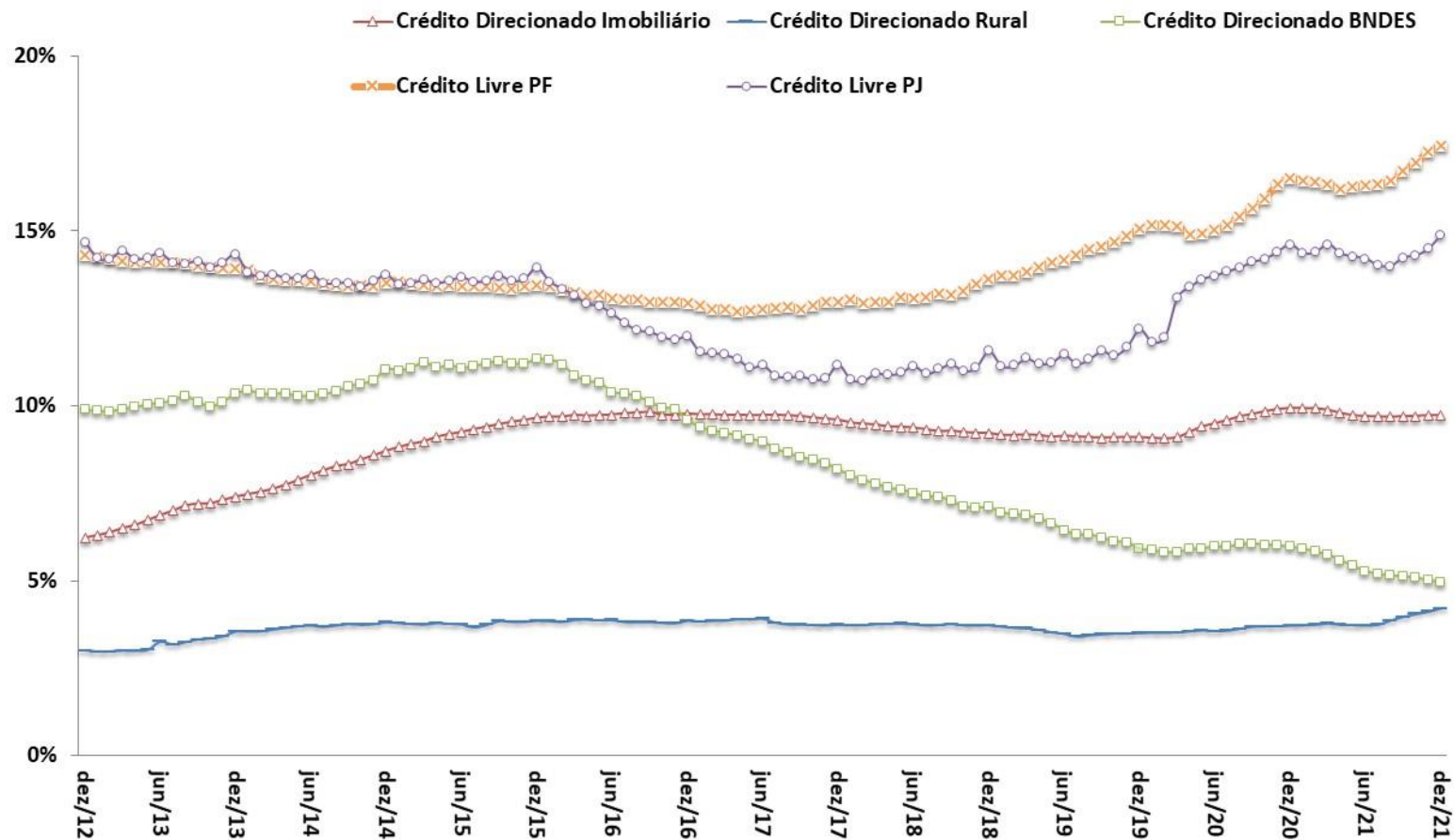

Fonte: BCB.

Participação na Carteira  
Total de Crédito

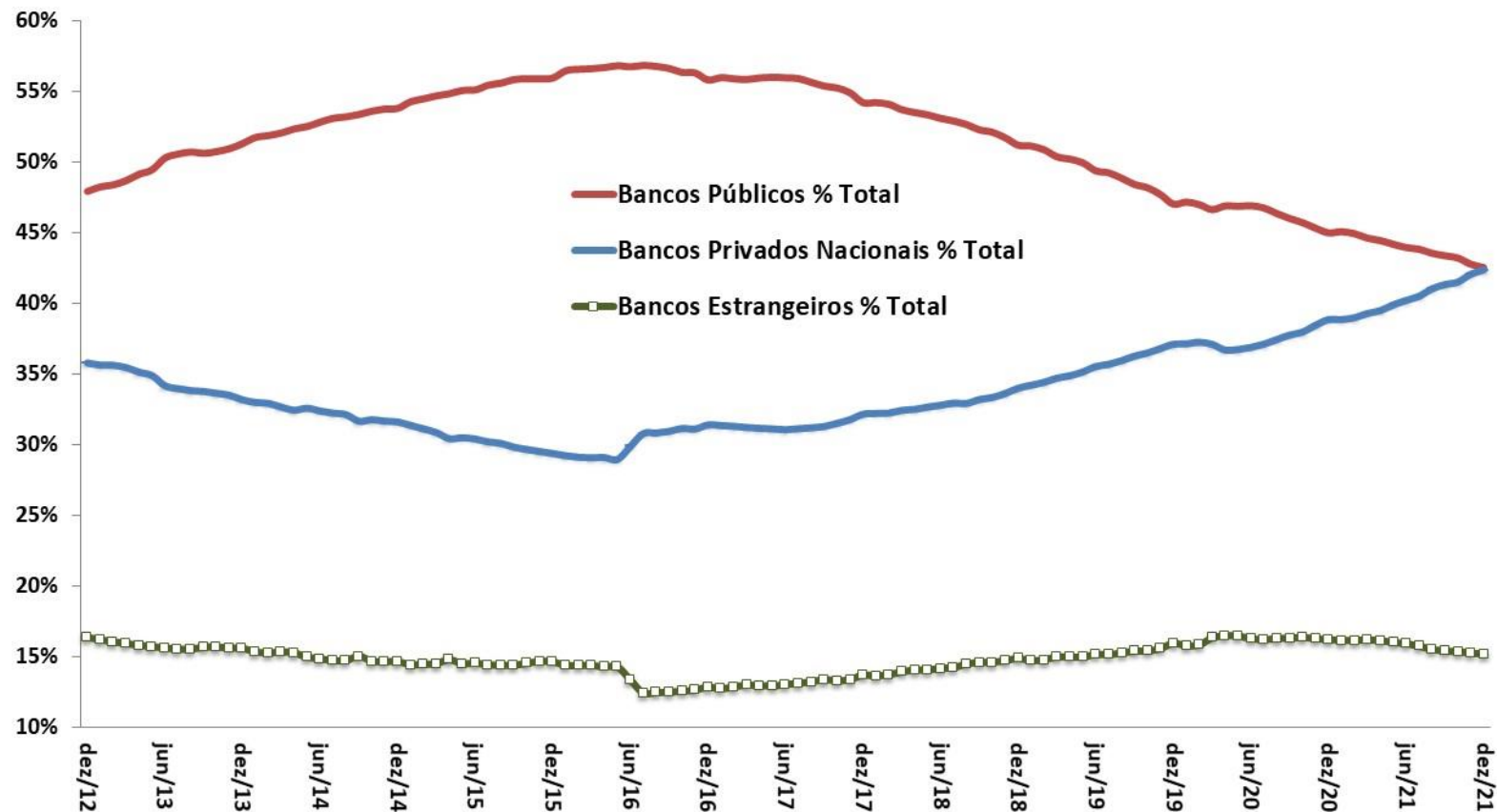

Fonte: BCB.

## Crédito Livre às Empresas

Novas Concessões Reais (IPCA) - Média Móvel Trimestral  
Com Ajuste Sazonal - R\$ milhões do último mês

## Crédito Livre às Famílias

Novas Concessões Reais (IPCA) - Média Móvel Trimestral  
Com Ajuste Sazonal - R\$ milhões do último mês

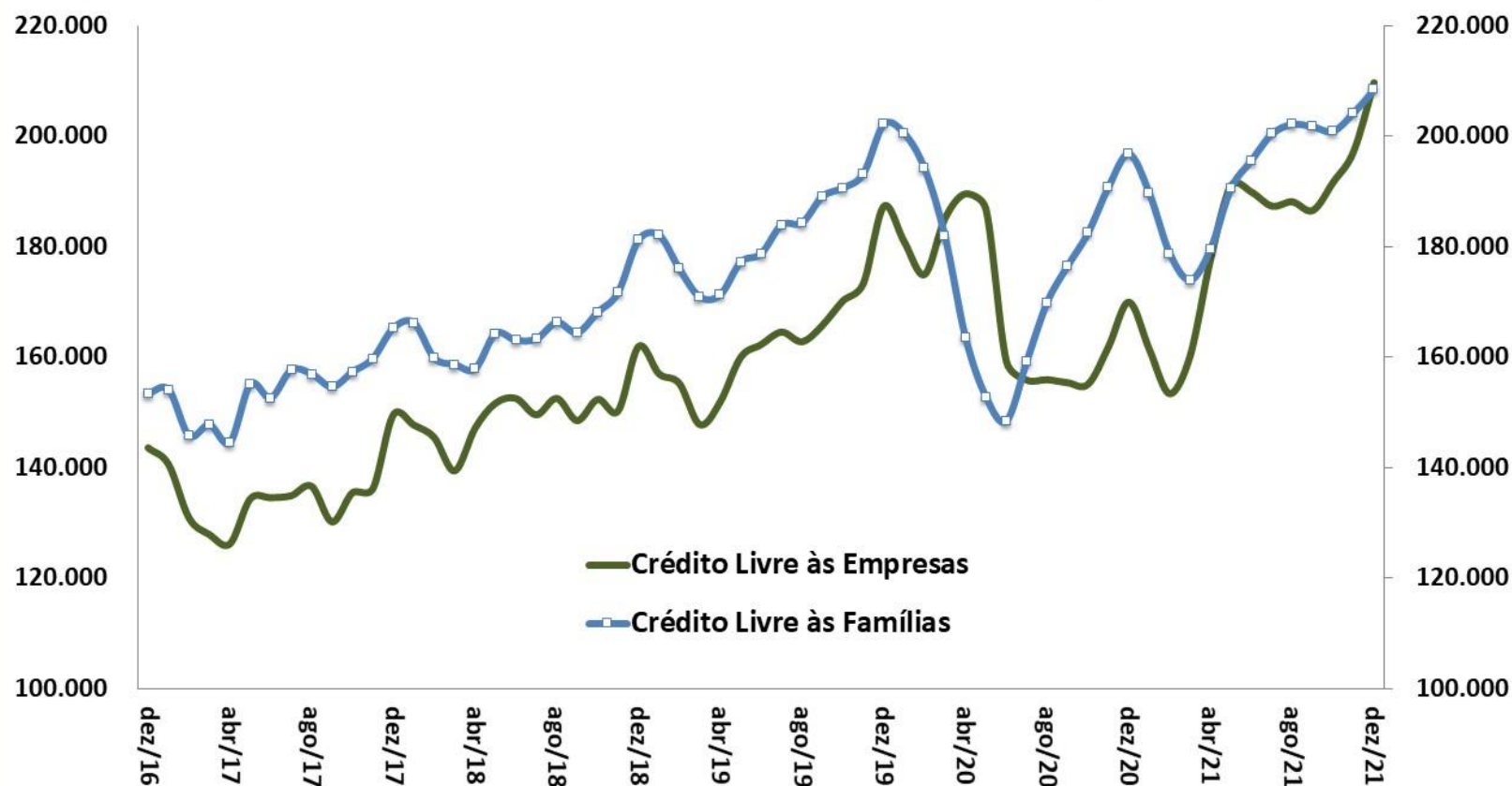

Fonte: BCB. \*Ajuste sazonal da série: SPE/ME.

Crédito às Empresas - Novas Concessões Reais (IPCA)  
MM3 - Com Ajuste Sazonal - 2014=100

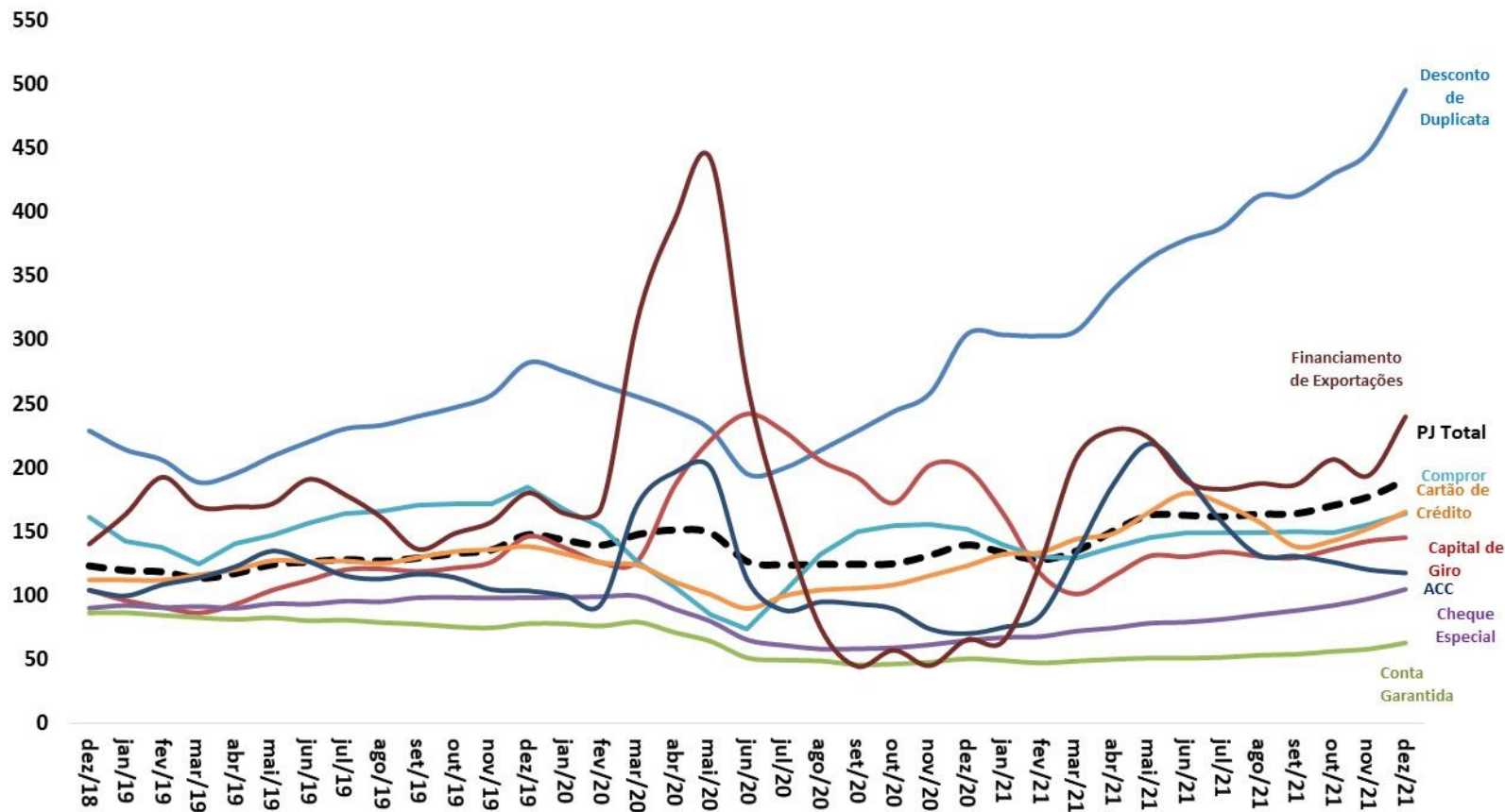

Fonte: BCB. \*Ajuste sazonal da série: SPE/ME.

Crédito às Famílias - Novas Concessões Reais (IPCA)  
MM3 - Com Ajuste Sazonal - 2014=100

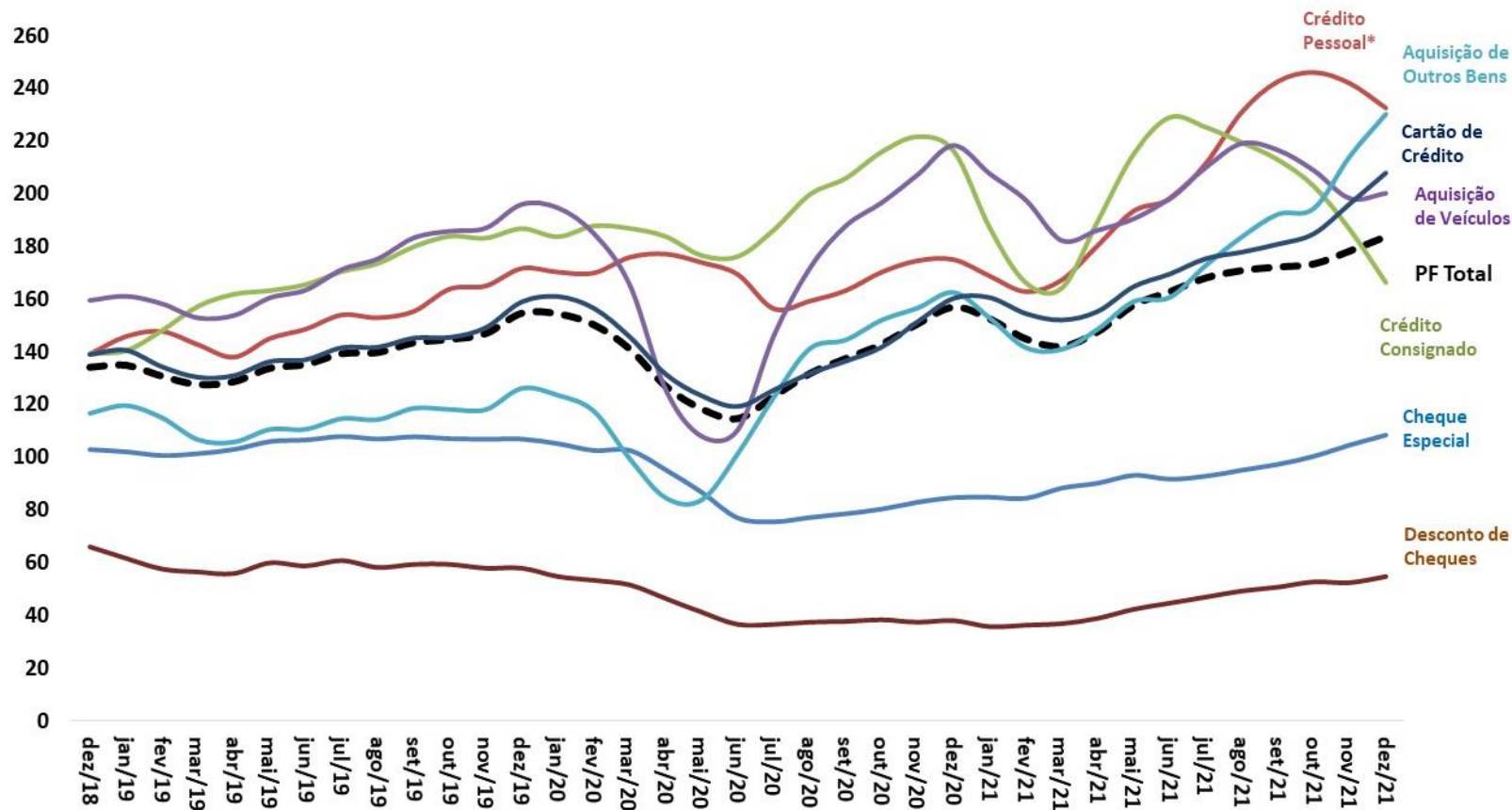

Fonte: BCB. \*Ajuste sazonal da série: SPE/ME.



Endividamento\* das Famílias - Outros Créditos  
% da Renda Acumulada em 12 Meses

Endividamento\* das Famílias - Crédito Habitacional  
% da Renda Acumulada em 12 Meses

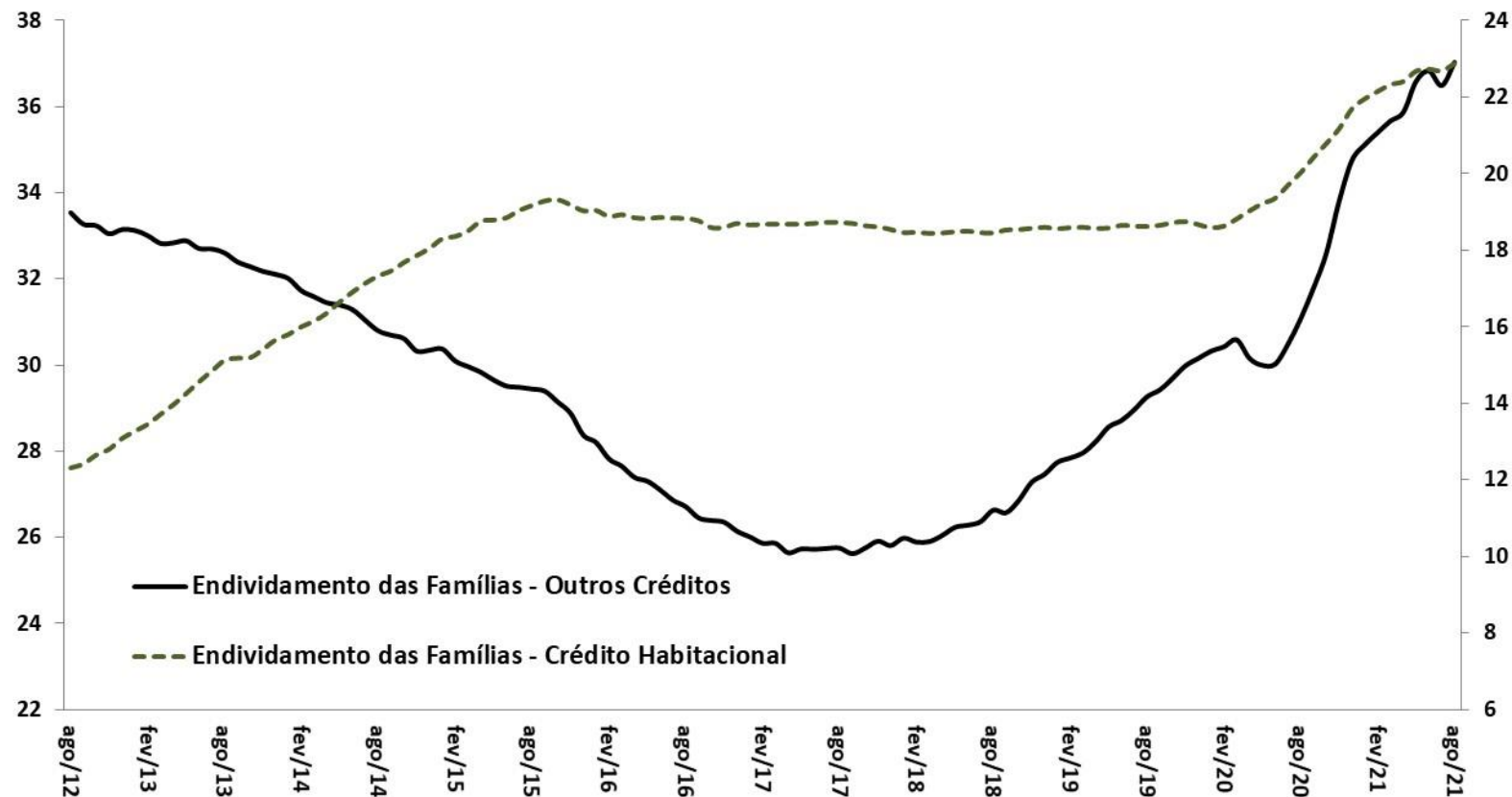

Fonte: BCB.

\*Endividamento = relação entre o valor atual das dívidas das famílias com o Sistema Financeiro Nacional e a renda das famílias acumulada nos últimos 12 meses.

Comprometimento\* das Famílias - Outros Créditos  
% da Renda Mensal - MM3 - Dados Dessazonalizados

Comprometimento\* das Famílias - Crédito Habitacional  
% da Renda Mensal - MM3 - Dados Dessazonalizados

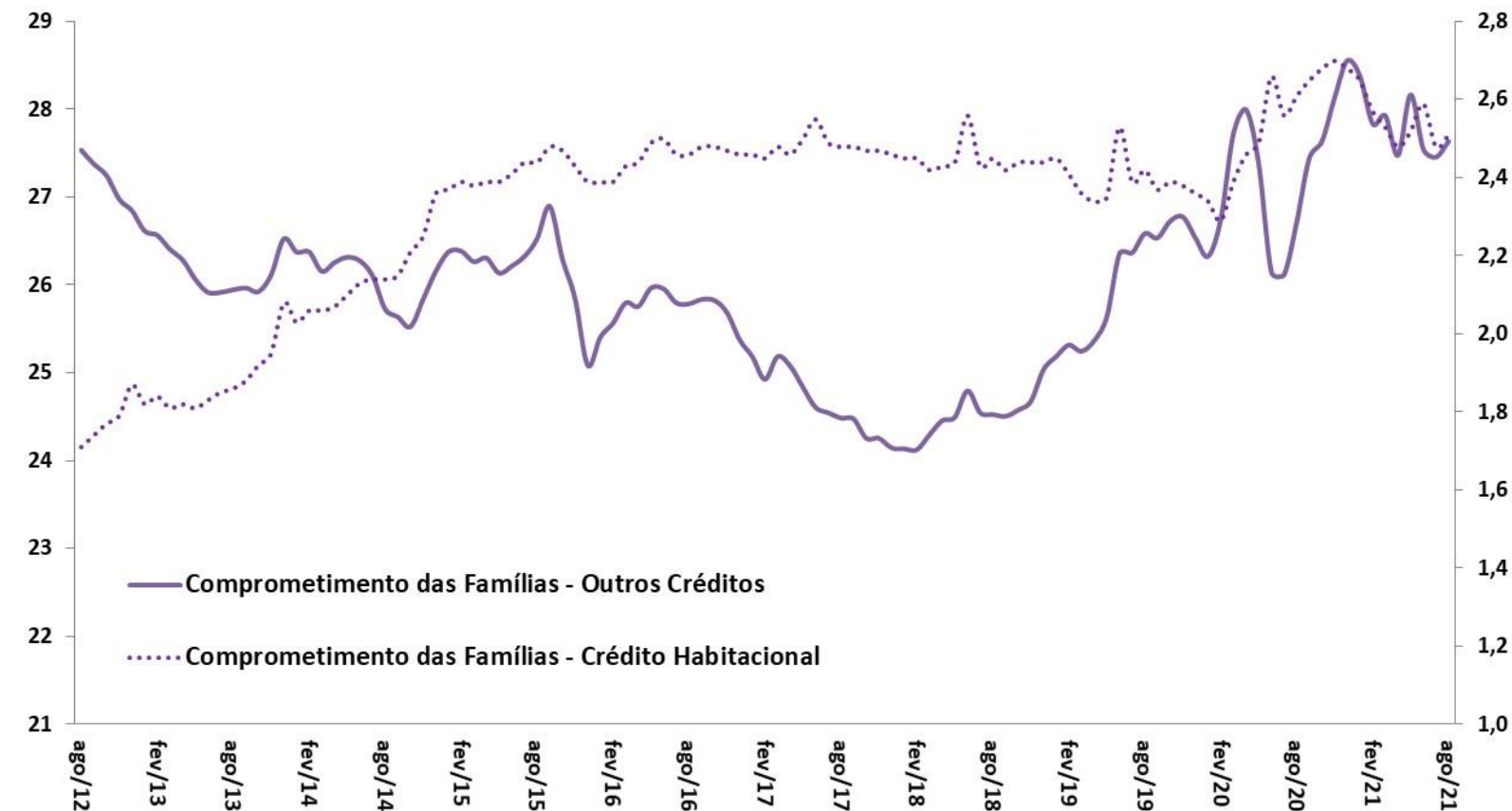

Fonte: BCB.

\* Comprometimento de renda = relação entre o valor correspondente aos pagamentos esperados para o serviço da dívida com o Sistema Financeiro Nacional e a renda mensal das famílias, em média móvel trimestral, ajustado sazonalmente.



Spread Médio (em pp)  
Crédito Livre Total

Inadimplência (% do total)  
Crédito Livre Total

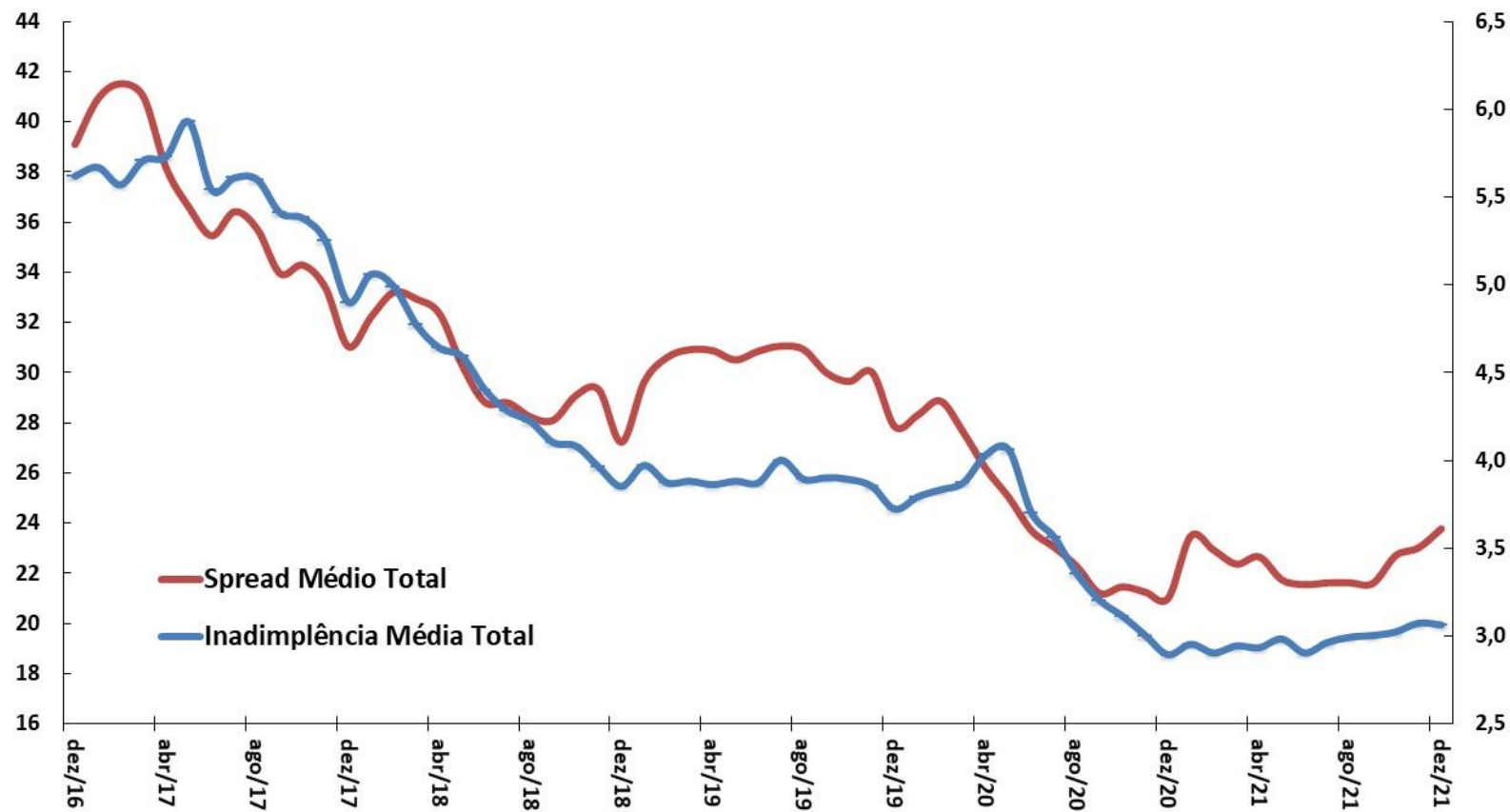

Fonte: BCB.

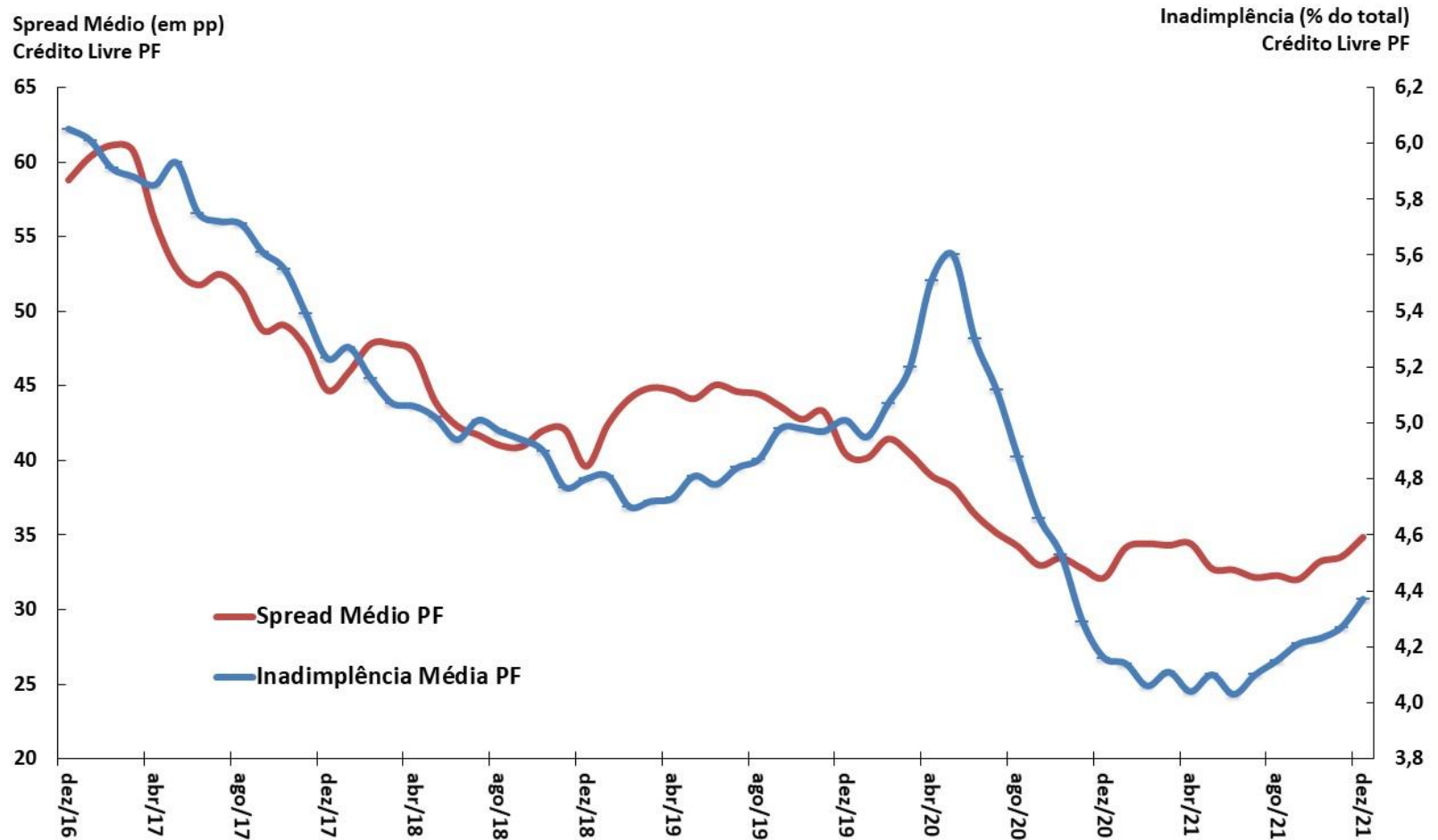

Fonte: BCB.

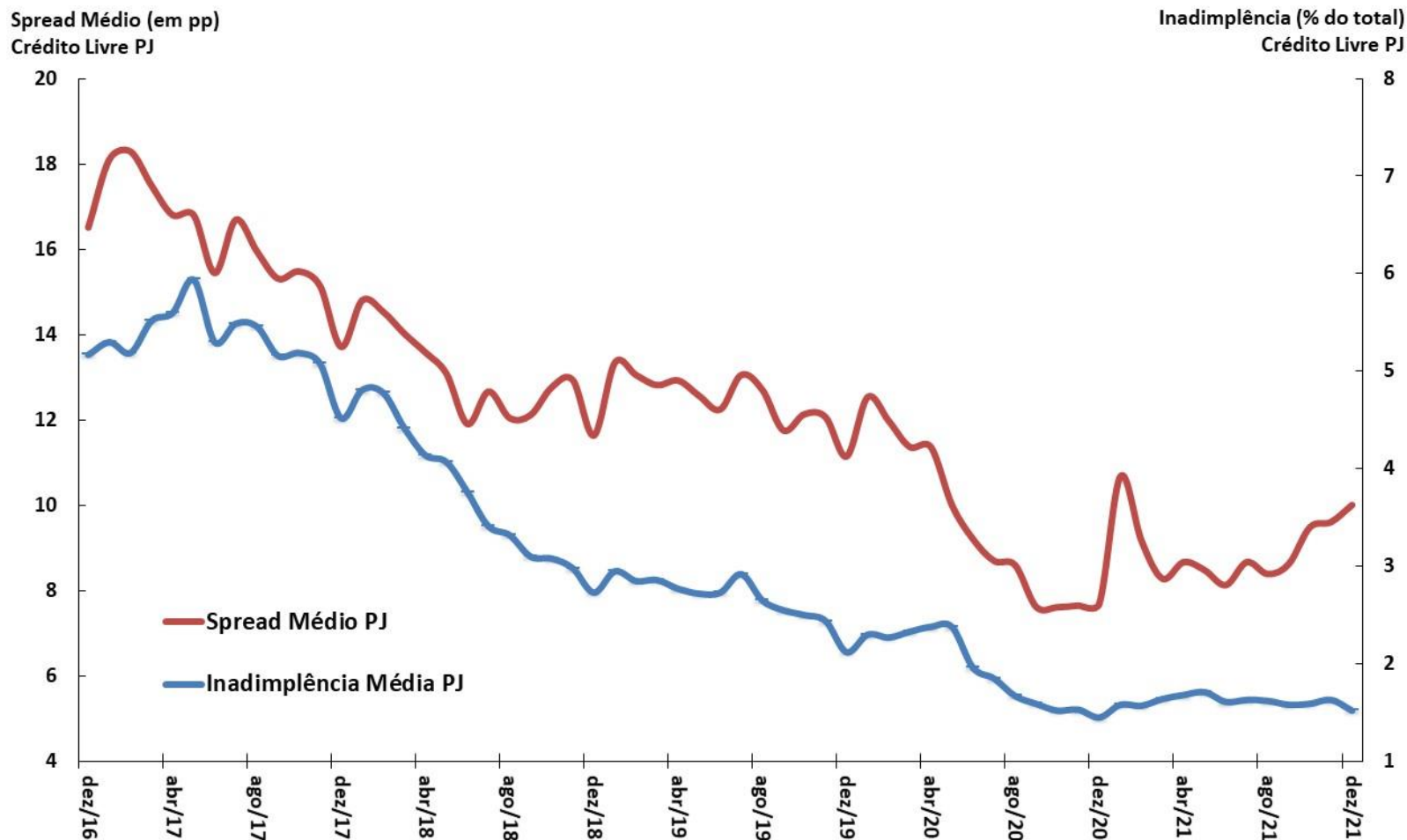

Fonte: BCB.

# Mercados financeiros

									BCB/Focus: 04/02/2022		
Aplicações Financeiras (BCB)	janeiro-2022										
em R\$ bilhões	dez/20	dez/21	jan/21	jan/22	var. dez/20-dez/19	var. dez/21-dez/20	var. jan/22-dez/21	var. jan/22-jan/21			
Títulos Bancários à Prazo (CDB/RDB) - saldo	1.010,8	1.758,4	1.554,6	1.705,1	10,9%	74,0%	-3,0%	9,7%			
Caderneta de Poupança - saldo	845,5	1.030,6	1.019,1	1.016,3	6,0%	21,9%	-1,4%	-0,3%			
Fundos de Investimento Financeiro - saldo	4.259,7	5.179,3	4.346,3	5.239,8	11,8%	21,6%	1,2%	20,6%			
Fundos de Ações - saldo	441,6	583,1	608,3	576,7	36,1%	32,0%	-1,1%	-5,2%			
Tesouro Direto - saldo	59,6	79,2	62,5	79,2	10,0%	32,8%	0,0%	26,7%			
Bovespa - valor das empresas listadas % PIB	69,3%	52,7%	69,3%	52,7%	0,66 pp	0,55 pp	4,42 pp	-16,56 pp			
Mercado de Capitais (CVM)	janeiro-2022										
em R\$ bilhões	dez/20	dez/21	jan/21	jan/22	var. dez/20-dez/19	var. dez/21-dez/20	var. jan/22-dez/21	var. jan/22-jan/21			
Ações (incl.Certif.Depósito) - emissão primária	26,1	36,0	1,2	0,0	517,8%	37,6%	-100,0%	-100,0%			
Debêntures - emissão primária	3,3	10,1	1,2	0,5	-77,7%	209,7%	-62,4%	-62,4%			
Certificados de Recebíveis Imobiliários - emissão primária	3,5	15,8	0,2	0,7	-83,8%	355,0%	-80,5%	260,4%			
Quotas de Fundos - emissão primária	24,6	24,4	1,9	1,6	162,1%	-1,2%	-27,4%	-18,5%			
Mercado Monetário (BCB)	janeiro-2022										
Taxas de juros	dez/20	dez/21	jan/21	jan/22	var. dez/20-dez/19	var. dez/21-dez/20	var. jan/22-dez/21	var. jan/22-jan/21			
Taxa Selic Efetiva (% aa)	1,90	8,76	1,90	10,22	-2,7 pp	6,9 pp	1,5 pp	8,3 pp			
CDI (% aa)	1,90	8,76	1,90	10,22	-2,7 pp	6,9 pp	1,5 pp	8,3 pp			
Swap DI-Pré 180 dias (% aa)	2,10	11,20	2,44	11,90	-2,2 pp	9,1 pp	0,7 pp	9,5 pp			
Swap DI-Pré 360 dias (% aa)	2,83	11,79	3,44	12,25	-1,7 pp	9,0 pp	0,5 pp	8,8 pp			
Mercado Monetário (BCB)	fevereiro-2022										
	dez/20	dez/21	fev/21	fev/22	var. dez/20-dez/19	var. dez/21-dez/20	var. fev/22-dez/21	var. fev/22-fev/21	2022	2023	2024
Taxa Selic Meta (% aa)	2,00	9,25	2,00	10,75	-2,50 pp	7,25 pp	1,50 pp	8,75 pp	11,75%	8,00%	7,00%
TJLP (% aa)	4,55	5,32	4,39	6,08	-1,0 pp	0,77 pp	0,76 pp	1,7 pp			
Risco País (BCB)	janeiro-2022										
Média mensal (em pontos-base)	dez/20	dez/21	jan/21	jan/22	var. dez/20-dez/19	var. dez/21-dez/20	var. jan/22-dez/21	var. jan/22-jan/21			
EMBI+ (JPMorgan)	260	326	288	334	46 pp	66 pp	8 pp	46 pp			
CDS 5 anos	143	205	174	228	43 pp	62 pp	22 pp	54 pp			
CDS 10 anos	215	292	255	315	35 pp	77 pp	23 pp	60 pp			

Parâmetros Macroeconômicos								
Período	Variáveis Financeiras							
	Taxa Over Selic			TJLP		TR	Aplicações Financeiras	
	Acum Ano	Dezembro	Real	Acum. Ano	Dezembro	Acum. Ano	Média	
	% a.a.						Milhões de Reais	Var. %
2015	13,34	14,15	2,41	6,22	7,00	1,80	4.009.835	13,27
2016	14,08	13,65	7,33	7,50	7,50	2,01	4.566.852	13,89
2017	9,87	7,00	6,72	7,12	7,00	0,60	4.992.614	9,32
2018	6,48	6,40	2,64	6,72	6,98	0,00	5.346.678	7,09
2019	5,90	4,59	1,53	6,18	5,57	0,00	5.744.064	7,43
2020	2,64	1,90	-1,80	4,87	4,55	0,00	6.367.887	10,86
2021	3,92	9,15	-5,27	4,79	5,32	0,09	7.217.281	13,34
2022	10,68	10,90	5,71	6,09	6,09	0,82	7.842.436	8,66
2023	8,51	7,40	5,10	5,65	5,45	0,27	8.376.631	6,81
2024	6,67	6,90	3,57	5,18	5,05	0,00	8.851.294	5,67
2025	6,90	6,90	3,79	4,84	4,70	0,00	9.281.938	4,87

Fonte: SPE/ME. Grade de Parâmetros Macroeconômicos, de novembro/2021.

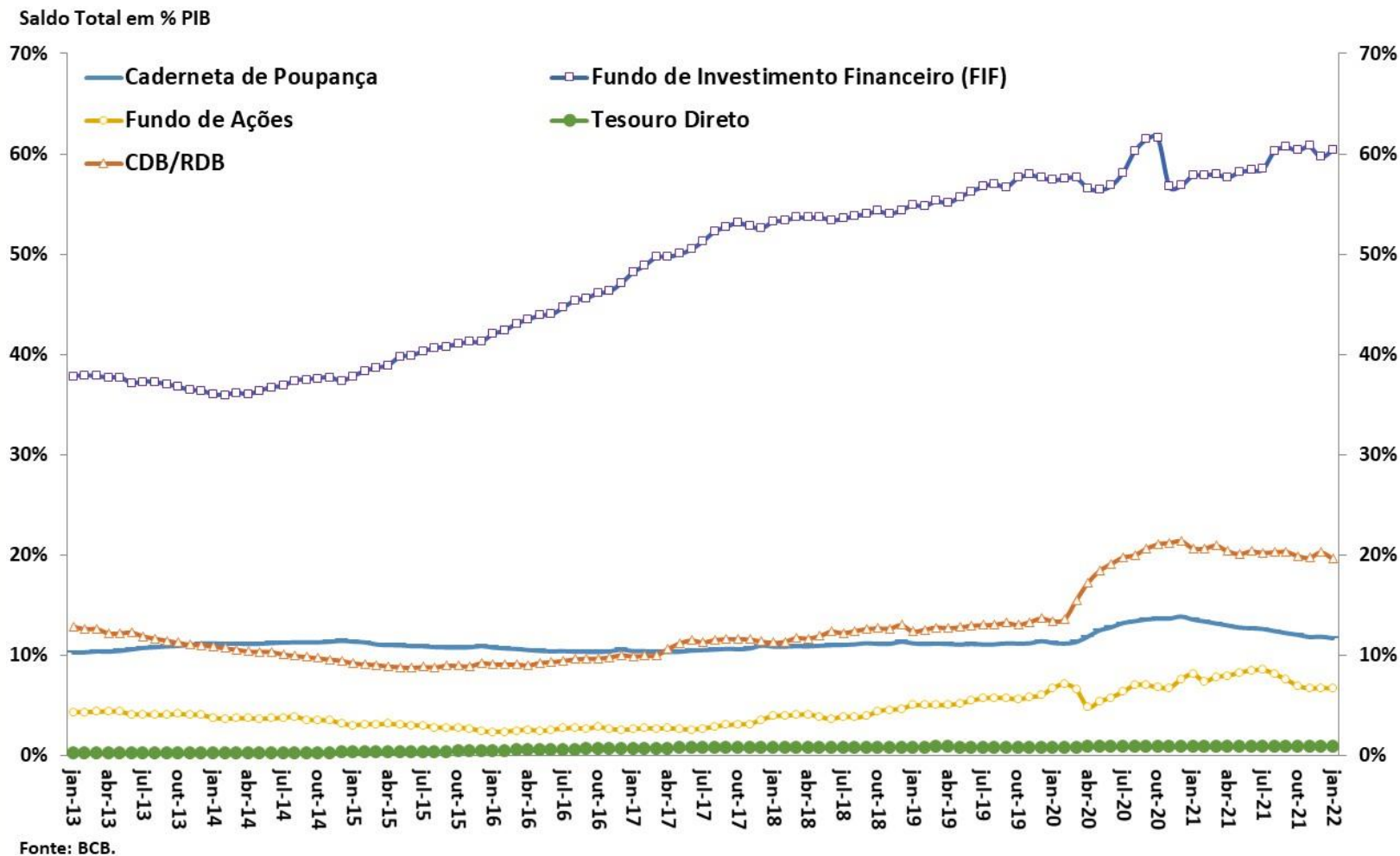

# Evolução das Taxas de Juros (Meta Selic e TJLP)

MERCADOS FINANCEIROS

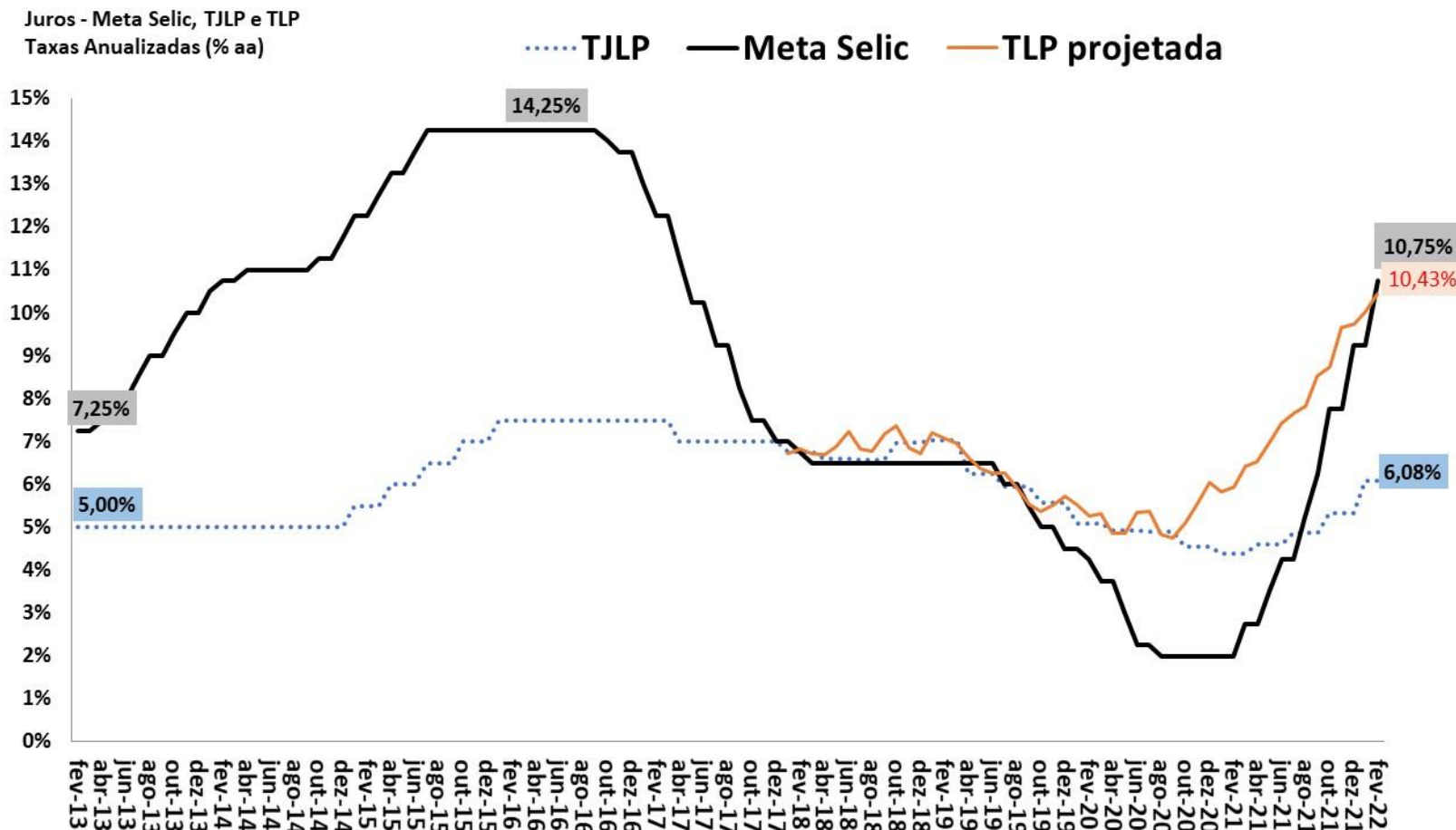

Fonte: BCB. Obs. TLP projetada é a média de 3 meses das NTN-B de 5 anos, acrescentando a expectativa de mercado do IPCA 12 meses à frente (BCB/Focus).



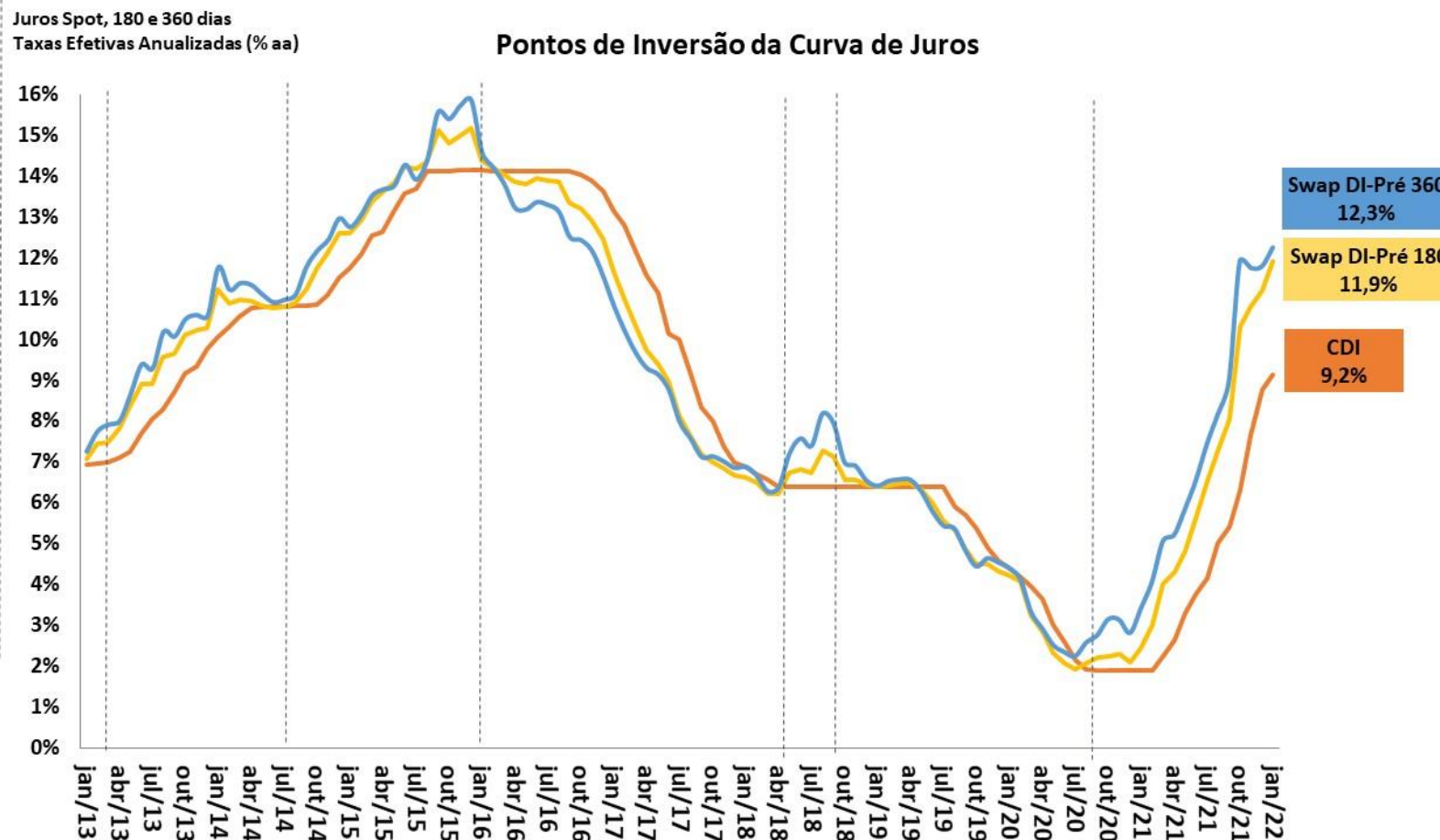

Fonte: BCB.

Taxas de Juros Reais (CDI/IPCA) ex-ante e ex-post  
Taxas Anualizadas (% aa)

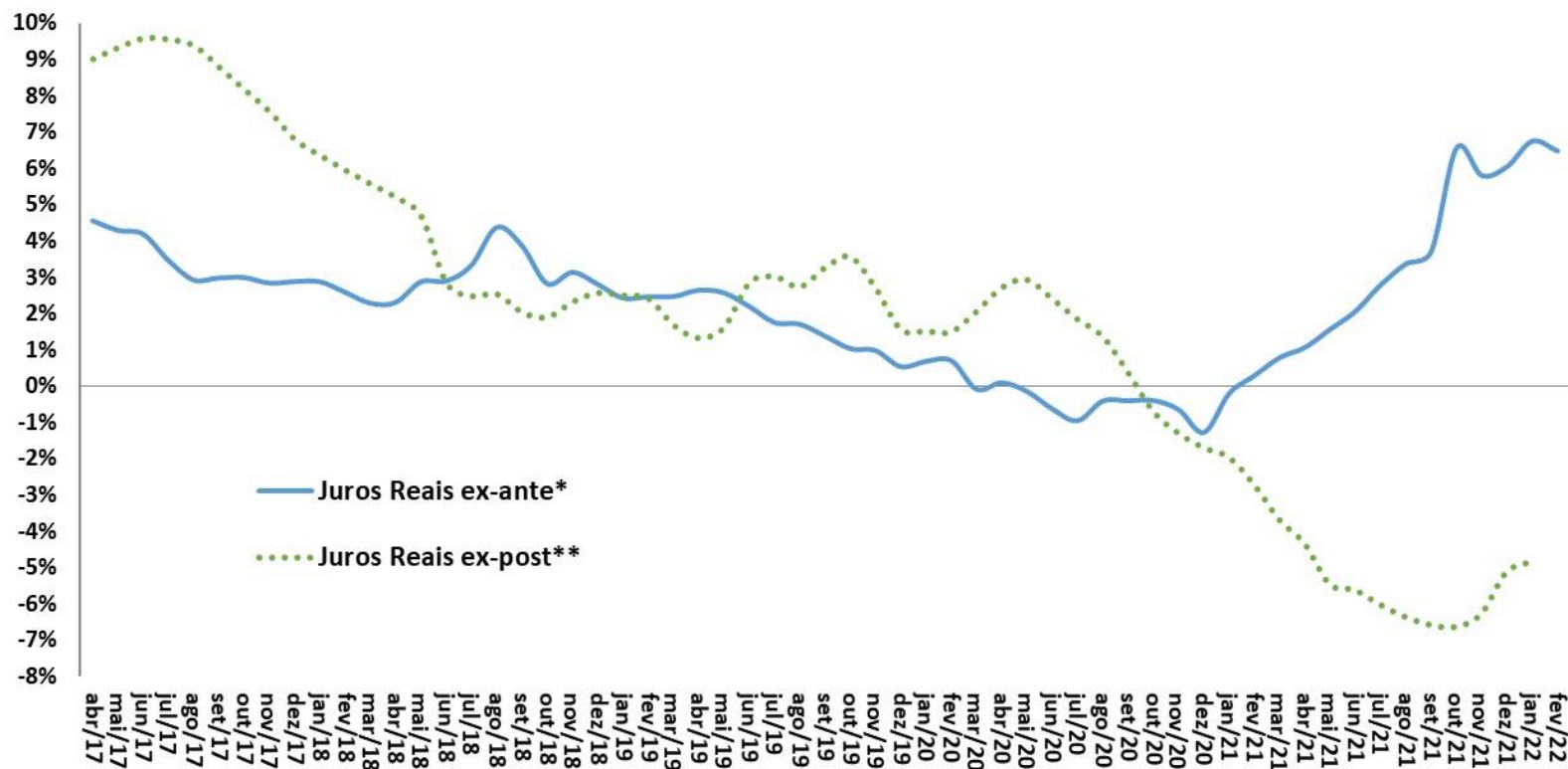

Fonte: BCB e IBGE. Obs.: Informações do mês atual até a data deste relatório.

\* Juros Reais ex-ante: razão CDI/IPCA esperada 12 meses à frente com base nos contratos de swap DI-Pré e na mediana Focus para o IPCA.

\*\*Juros Reais ex-post: razão CDI/IPCA efetivamente observada acumulada 12 meses para trás.

# Evolução das Taxas Reais de Juros da NTN-B (Tesouro Direto)

MERCADOS FINANCEIROS

Taxas de Juros Reais (NTN-B 2024\*)  
Taxas de Compra de Fim do Mês (% aa)

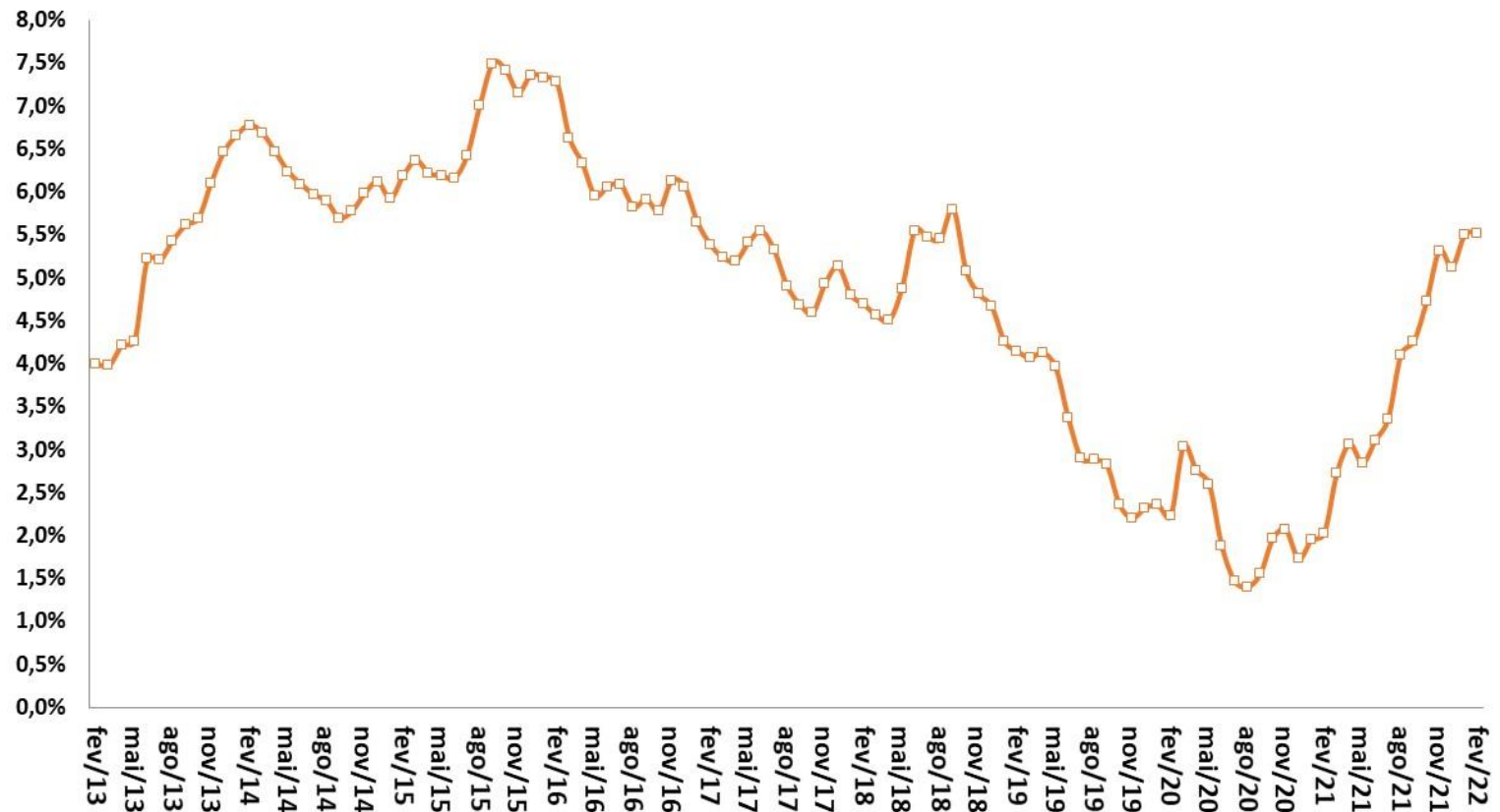

Fonte: STN/ME. Obs.: \*Cupom semestral pago acima da inflação medida pelo IPCA, taxa anualizada. Obs. Informações do mês atual até a data deste relatório.

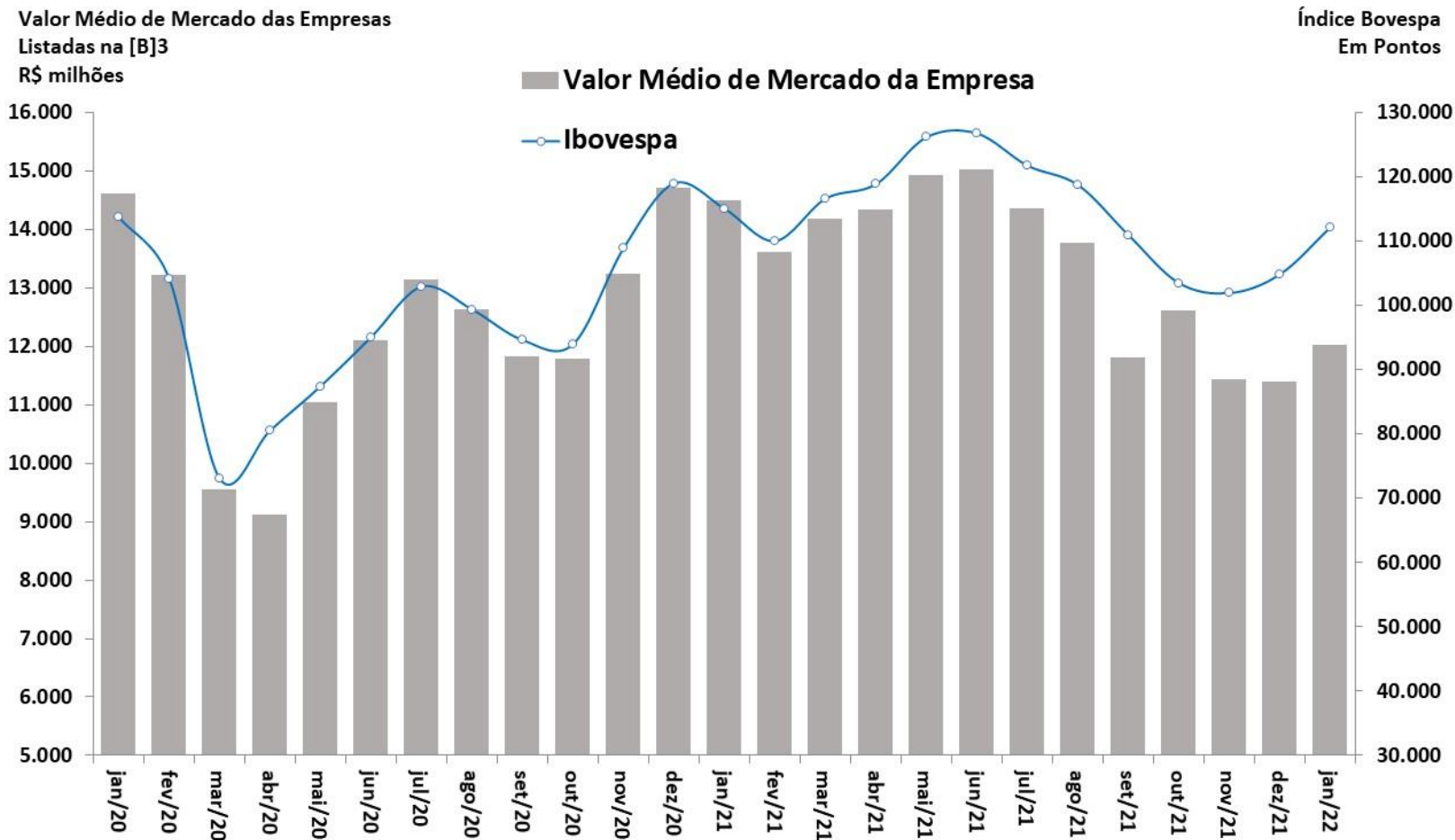

Fonte: BCB.

# Evolução da Percepção de Risco-Brasil (EMBi+)

MERCADOS FINANCEIROS

EMBi+ Brasil (spread p.b.)

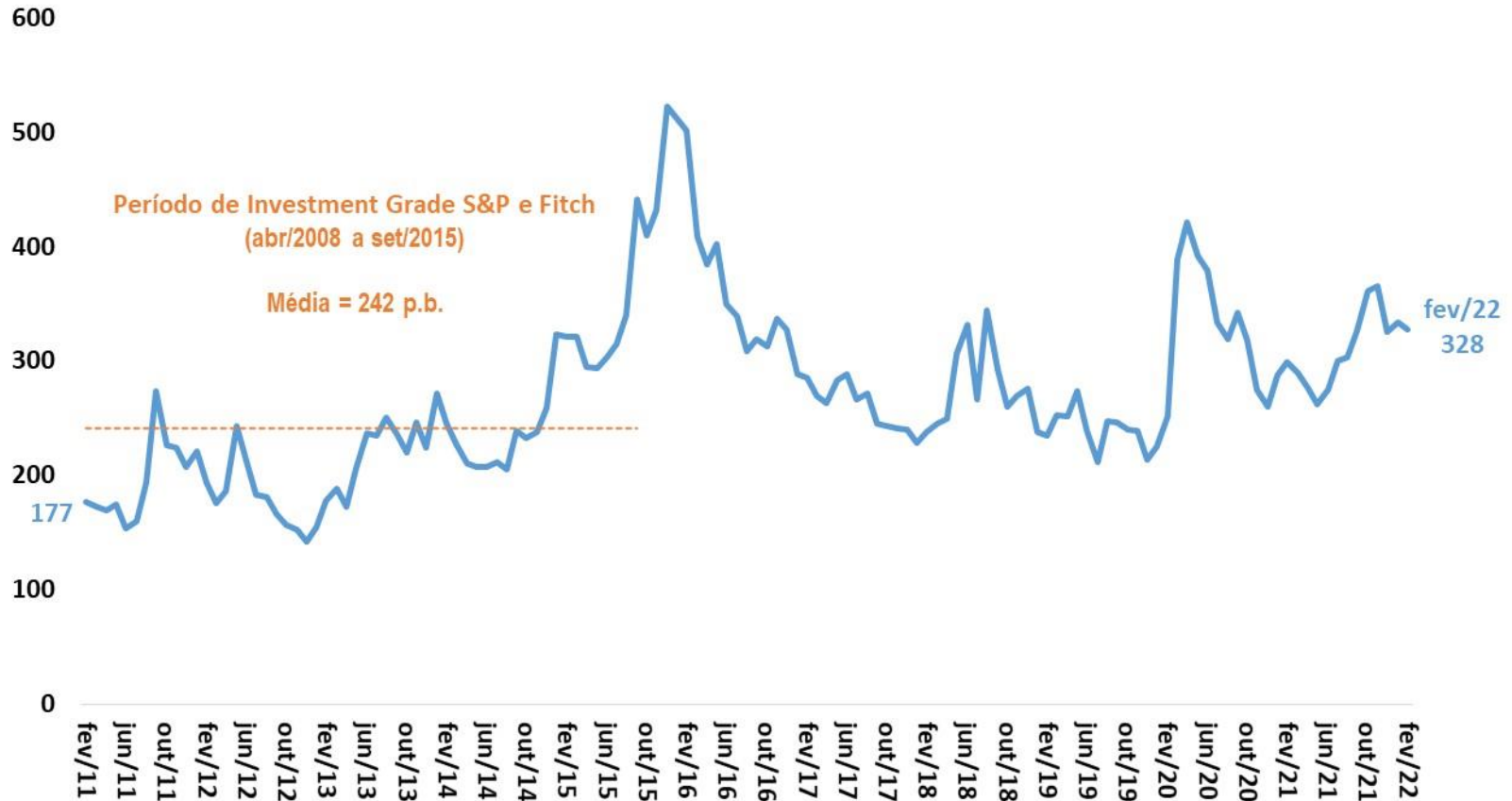

Fonte: JPMorgan. Obs. Informações do mês atual até a data deste relatório.

# Evolução da Percepção de Risco-Brasil (CDS)

CDS 10 anos (p.b.)

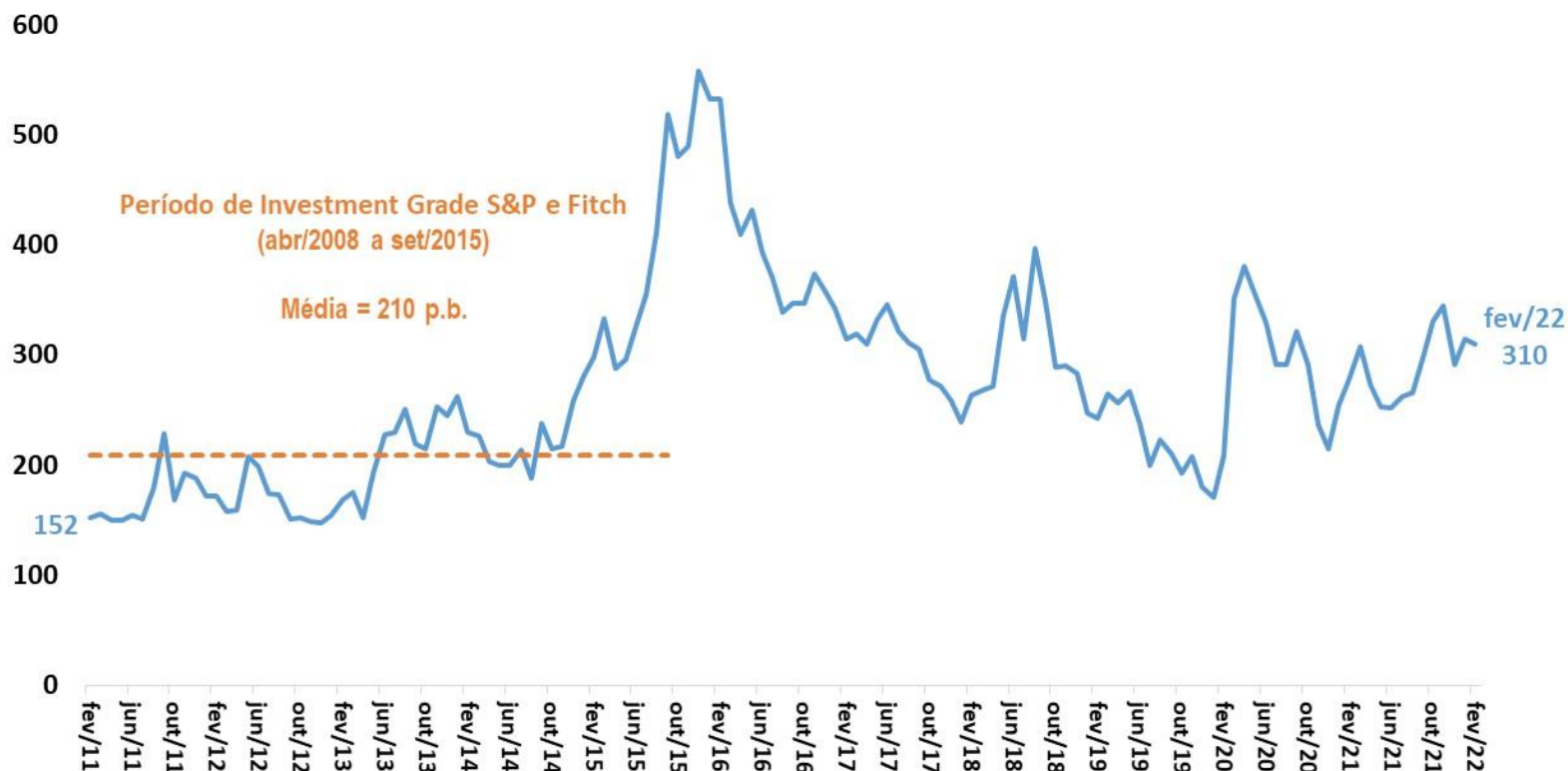

Fonte: Bloomberg. Obs. Informações do mês atual até a data deste relatório.

# Comércio exterior

										BCB/Focus: 04/02/2022				
Indicadores Cambiais (BCB)		janeiro-2022												
taxa de variação cambial: valorização (-) ou desvalorização (+)		2020	2021	var.nov/21- nov/20	var.dez/21- dez/20	var.jan/22- jan/21	var. acum. ano	nov/21 var. ac. 12 meses	dez/21 var. ac. 12 meses	jan/22 var. ac. 12 meses	Câmbio Fim de Ano 2022	Câmbio Fim de Ano 2023	Câmbio Fim de Ano 2024	
Câmbio Nominal (R\$/US\$) - venda - fim de período    valor do mês:		5,3574	32,9%	3,1%	5,4%	7,4%	-2,2%	-2,2%	4,5%	3,1%	1,0%	5,60	5,50	5,39
Indicadores Cambiais (BCB)		dezembro-2021												
taxa de variação cambial: valorização (-) ou desvalorização (+)		2019	2020	var.out/21- out/20	var.nov/21- nov/20	var.dez/21- dez/20	var. acum. ano	out/21 var. ac. 12 meses	nov/21 var. ac. 12 meses	dez/21 var. ac. 12 meses				
Câmbio Real Efetivo (IPCA)		1,4%	27,9%	-5,8%	-2,9%	3,3%	3,2%	7,3%	4,8%	3,2%				
Razão Câmbio/Salário corrigido pela Produtividade		0,9%	9,1%	-17,4%	-6,9%	1,3%	-19,6%	-20,2%	-20,3%	-19,6%				
Custo Unitário do Trabalho em US\$		-5,0%	-20,2%	19,7%	12,4%	-3,8%	-1,4%	-6,5%	-3,4%	-1,4%				
Comércio Exterior (FUNCEX)		dezembro-2021												
Quantidade e Preço Médio		2019	2020	var.out/21- out/20	var.nov/21- nov/20	var.dez/21- dez/20	var. acum. ano	out/21 var. ac. 12 meses	nov/21 var. ac. 12 meses	dez/21 var. ac. 12 meses				
QUANTUM														
Exportação		-0,9%	1,4%	-0,7%	-6,4%	8,6%	3,6%	3,3%	2,8%	3,6%				
Básicos		1,8%	5,8%	-2,6%	-16,5%	10,7%	-0,3%	-0,9%	-2,3%	-0,3%				
Semimanufaturados		0,3%	10,0%	-15,9%	10,7%	9,4%	2,0%	2,1%	2,7%	2,0%				
Manufaturados		-2,2%	-9,1%	12,7%	4,7%	6,0%	12,8%	13,0%	13,9%	12,8%				
Importação		4,4%	-7,9%	25,0%	10,3%	3,5%	22,1%	24,7%	24,5%	22,1%				
Intermediários		5,2%	-7,4%	27,7%	7,2%	9,4%	26,6%	29,8%	27,9%	26,6%				
Bens de Capital		12,5%	-4,4%	15,3%	13,2%	-28,3%	1,8%	13,4%	14,4%	1,8%				
Bens de Consumo Duráveis		-14,2%	-30,1%	21,9%	26,1%	39,6%	44,6%	35,7%	37,3%	44,6%				
Bens de Consumo Não-Duráveis		0,3%	-2,6%	-10,4%	-12,9%	-10,0%	5,1%	10,2%	6,9%	5,1%				
Combustíveis e Lubrificantes		-3,3%	-15,7%	58,2%	42,9%	37,7%	34,6%	21,5%	31,0%	34,6%				
Índice de Rentabilidade das Exportações (jan/18)		-1,0%	6,9%	0,4%	2,8%	15,3%	3,1%	2,0%	2,0%	3,1%				
Razão de Quantum = quantum médio X / quantum médio M (jan/18)		-5,2%	12,5%	-20,6%	-15,1%	4,9%	-17,5%	-19,0%	-19,4%	-17,5%				
PREÇO														
Exportação (X)		-3,8%	-6,7%	30,0%	27,2%	22,6%	29,5%	25,0%	27,6%	29,5%				
Básicos		-1,9%	-4,8%	34,3%	29,3%	19,3%	38,0%	34,4%	36,9%	38,0%				
Semimanufaturados		-7,0%	-6,4%	33,0%	28,9%	30,8%	27,8%	23,7%	25,8%	27,8%				
Manufaturados		-4,4%	-10,3%	21,5%	22,5%	24,0%	14,4%	8,8%	11,5%	14,4%				
Importação (M)		-3,9%	-7,3%	24,3%	32,2%	25,5%	13,2%	6,9%	10,4%	13,2%				
Intermediários		-4,0%	-5,1%	23,2%	32,8%	28,3%	15,1%	9,2%	12,5%	15,1%				
Bens de Capital		-4,3%	-1,4%	2,3%	3,9%	3,3%	-1,1%	-2,4%	-1,8%	-1,1%				
Bens de Consumo Duráveis		0,8%	-6,8%	8,2%	12,3%	11,1%	4,6%	0,0%	2,4%	4,6%				
Bens de Consumo Não-Duráveis		-0,1%	-6,6%	18,4%	15,5%	6,5%	0,8%	-3,1%	0,0%	0,8%				
Combustíveis e Lubrificantes		-3,2%	-25,4%	84,6%	110,0%	76,5%	39,1%	17,5%	28,2%	39,1%				
Termos de Troca = preço médio X / preço médio M		0,1%	0,6%	4,6%	-3,8%	-2,4%	14,7%	16,9%	15,6%	14,7%				



Parâmetros Macroeconômicos								
Período	Importações				Combustíveis			
	Petróleo Brent		Importações sem Combustíveis		Gasolina		Óleo Diesel	
	Preço Médio	Var. %	Milhões de Dólares	Variação %	Venda Média Anual			
	Dólares				Milhões de Metros Cúbicos	Var. %	Milhões de Metros Cúbicos	Var. %
2015	52,37	-47,07	149.735	-21,05	2,51	-9,33	4,77	-4,70
2016	44,05	-15,89	125.183	-16,40	2,62	4,09	4,52	-5,13
2017	54,39	23,49	139.730	11,62	2,69	2,63	4,56	0,91
2018	71,07	30,66	161.648	15,69	2,33	-13,13	4,64	1,56
2019	64,03	-9,91	163.758	1,31	2,32	-0,49	4,77	3,00
2020	42,30	-33,94	144.852	-11,54	2,18	-6,13	4,79	0,30
2021	71,32	68,61	191.057	31,90	2,40	10,20	5,18	8,20
2022	77,37	8,48	209.864	9,84	2,51	4,39	5,34	2,99
2023	71,92	-7,05	237.491	13,16	2,61	4,31	5,54	3,73
2024	68,63	-4,58	268.226	12,94	2,73	4,34	5,72	3,29
2025	66,31	-3,38	303.082	13,00	2,85	4,34	5,90	3,22

Fonte: SPE/ME. Grade de Parâmetros Macroeconômicos, de novembro/2021.

Parâmetros Macroeconômicos				
Período	Setor Externo			
	Taxa de Câmbio			
	Médio	Dezembro	Var. Média %	Var. Acum. Ano %
	Dólares			
2015	3,33	3,90	41,55	46,67
2016	3,49	3,26	4,76	-13,40
2017	3,19	3,31	-8,54	-1,80
2018	3,65	3,87	14,49	18,02
2019	3,95	4,03	7,95	5,78
2020	5,16	5,20	30,69	25,21
2021	5,39	5,50	4,50	7,37
2022	5,53	5,50	2,62	-0,45
2023	5,41	5,30	-2,11	-2,73
2024	5,25	5,20	-2,99	-2,73
2025	5,20	5,20	-0,95	-0,08

Fonte: SPE/ME. Grade de Parâmetros Macroeconômicos, de novembro/2021.

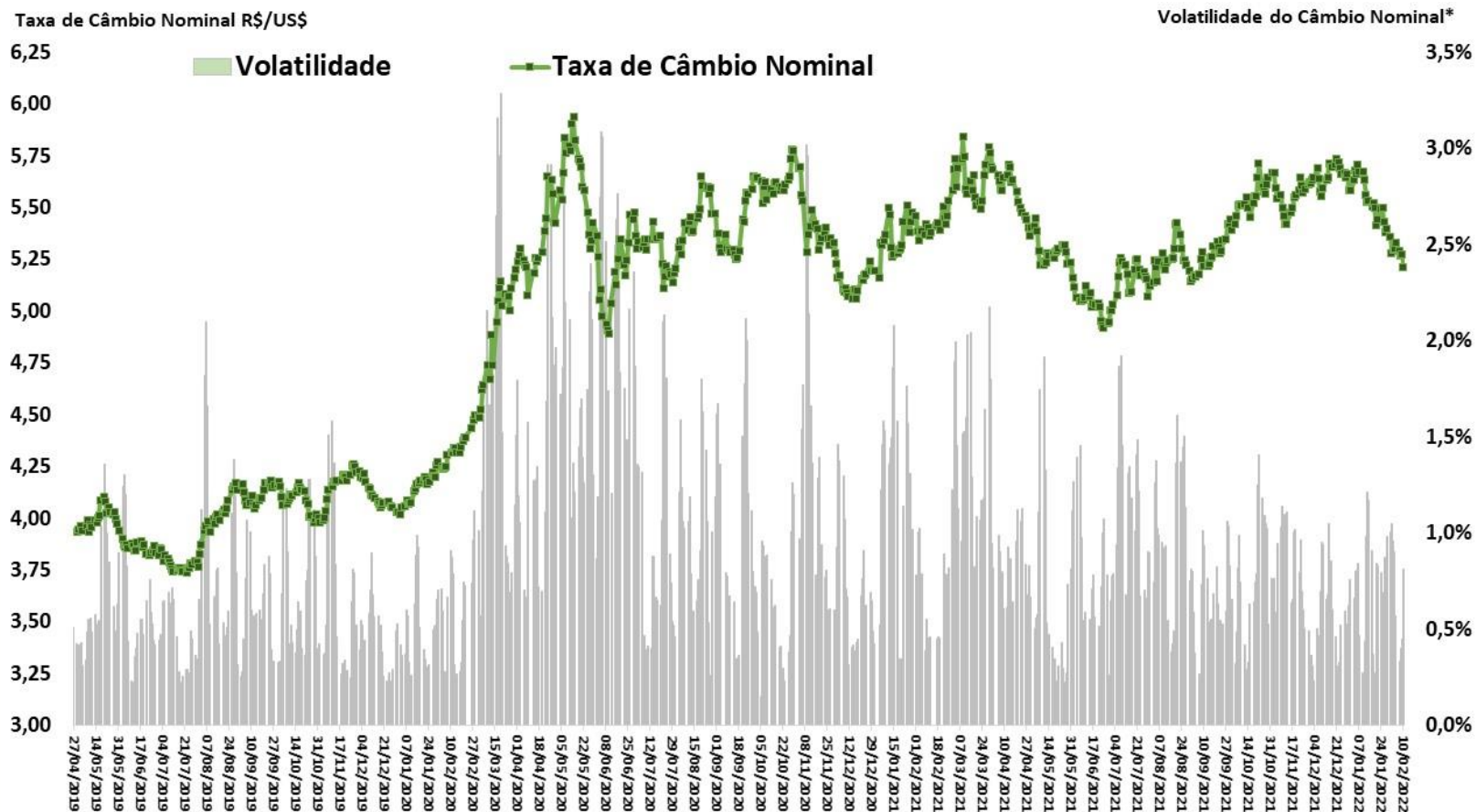

Fonte: BCB. \*Volatilidade = Coeficiente de Variação Móvel de 5 dias.

# Balança Comercial Semanal: Saldo e Médias Diárias em 52 Semanas

COMÉRCIO EXTERIOR

Saldo da Balança Comercial  
Acumulado em 52 Semanas  
US\$ milhões FOB

Exportações e Importações  
Média Diária Móvel de 52 Semanas  
US\$ milhões FOB

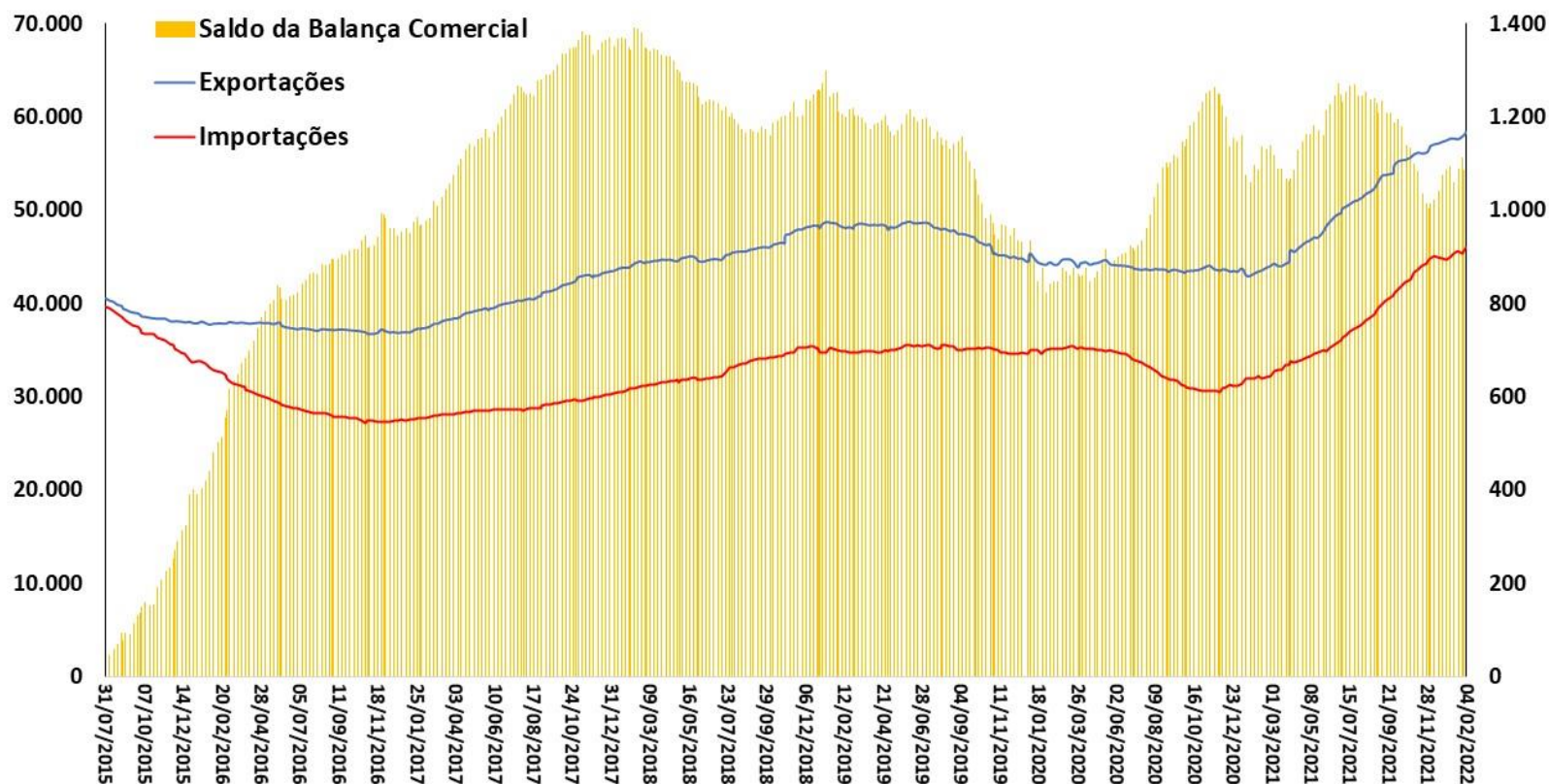

Fonte: SECEX/ME.

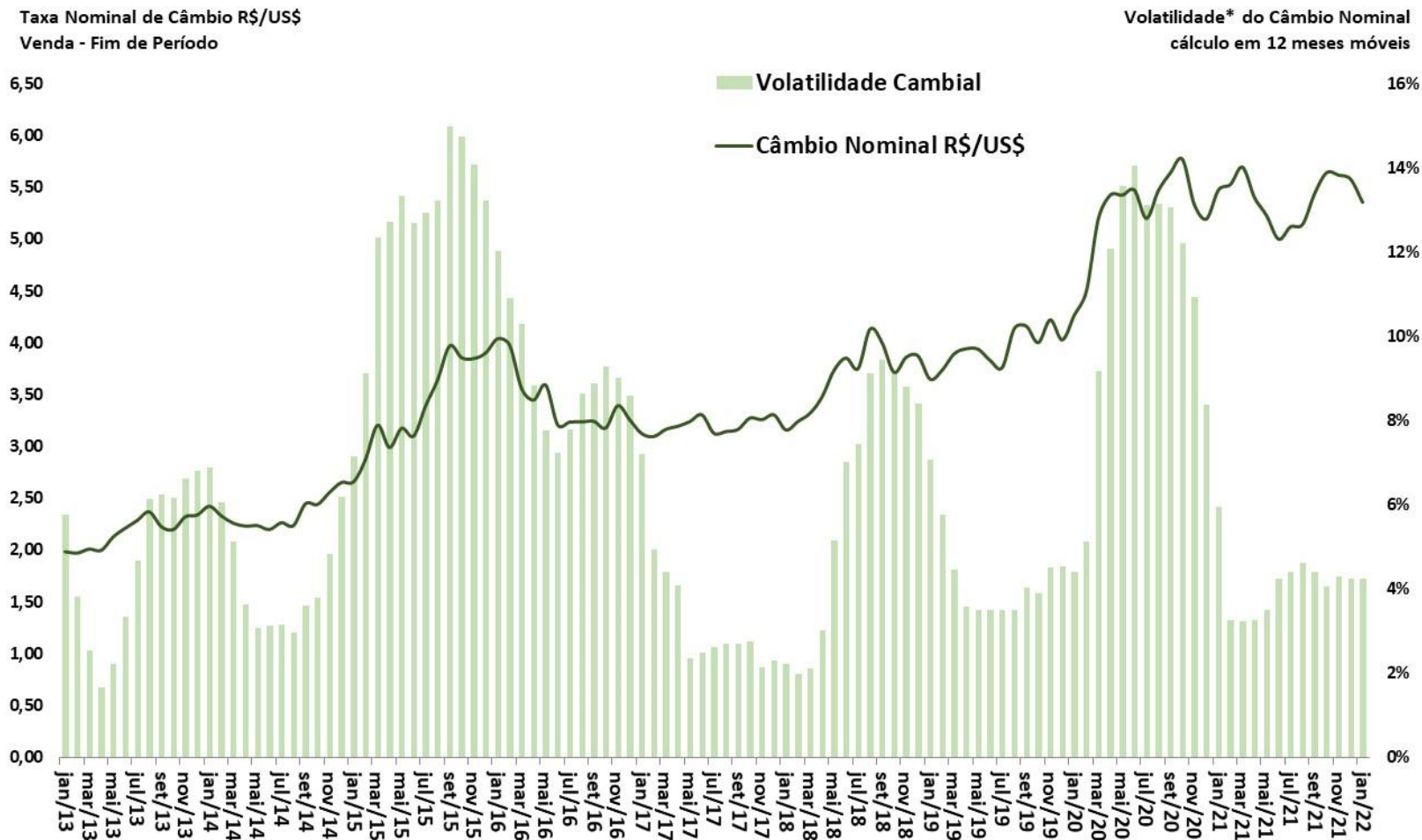

Índices de Câmbio (MM 12 meses)

2006 = 100

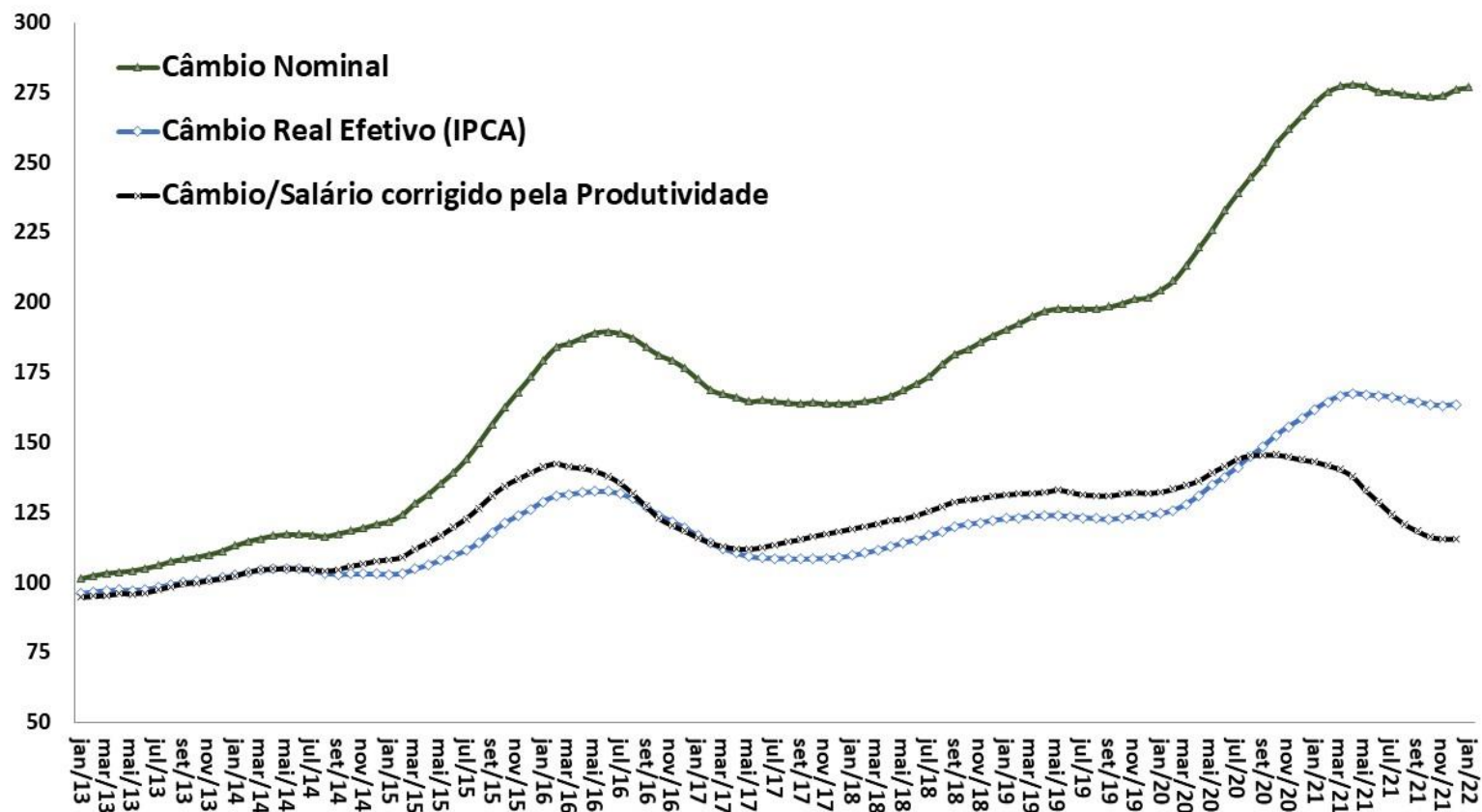

Fonte: BCB.

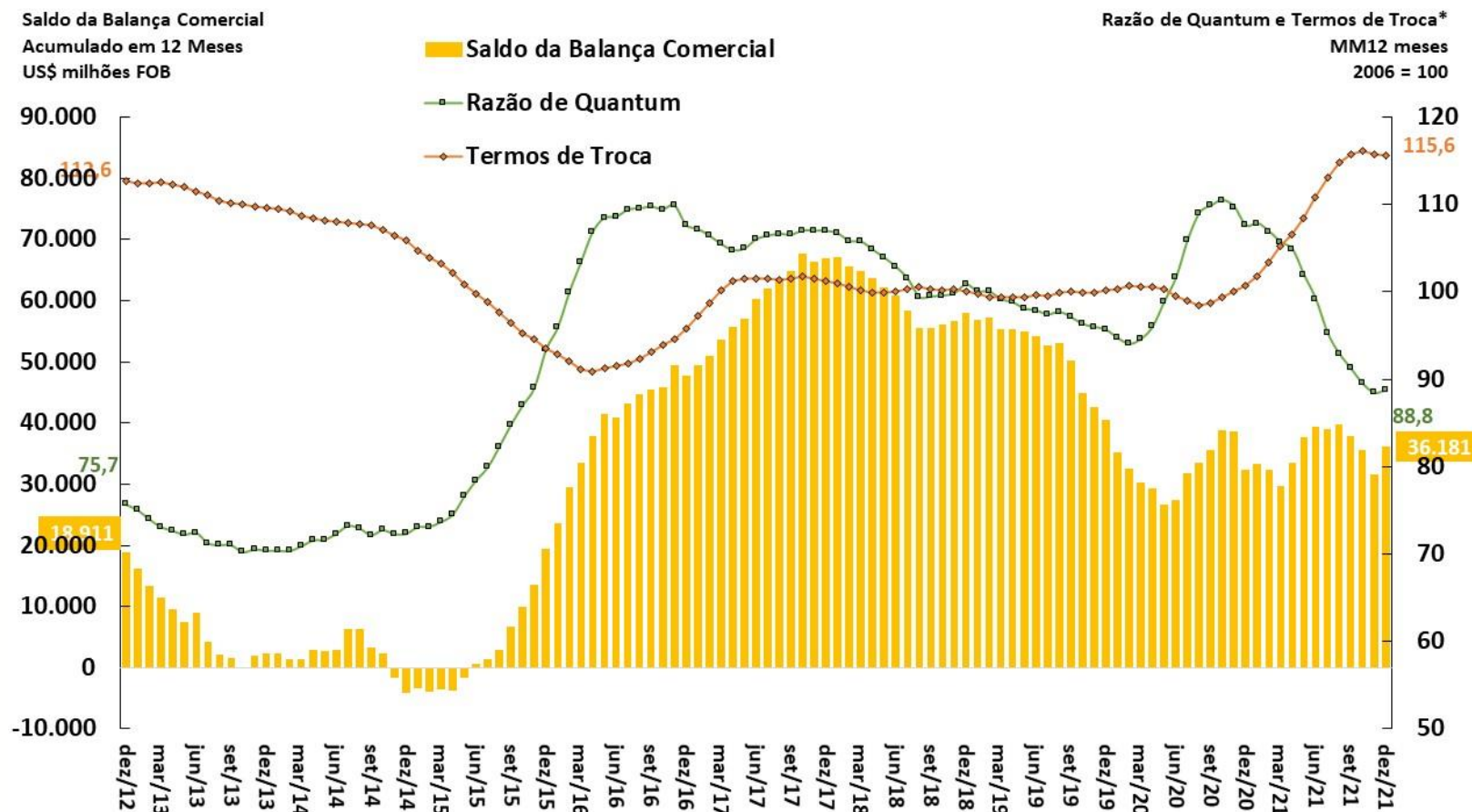

Fonte: BCB e FUNCEX.

\*Razão de Quantum = (Volume Exportado / Volume Importado) e Termos de Troca = (Preço Médio Exportações / Preço Médio Importações).



Câmbio Real Efetivo (IPCA) e Exportações (Preço e Índice de Rentabilidade)  
MM 12 meses (2006 = 100)

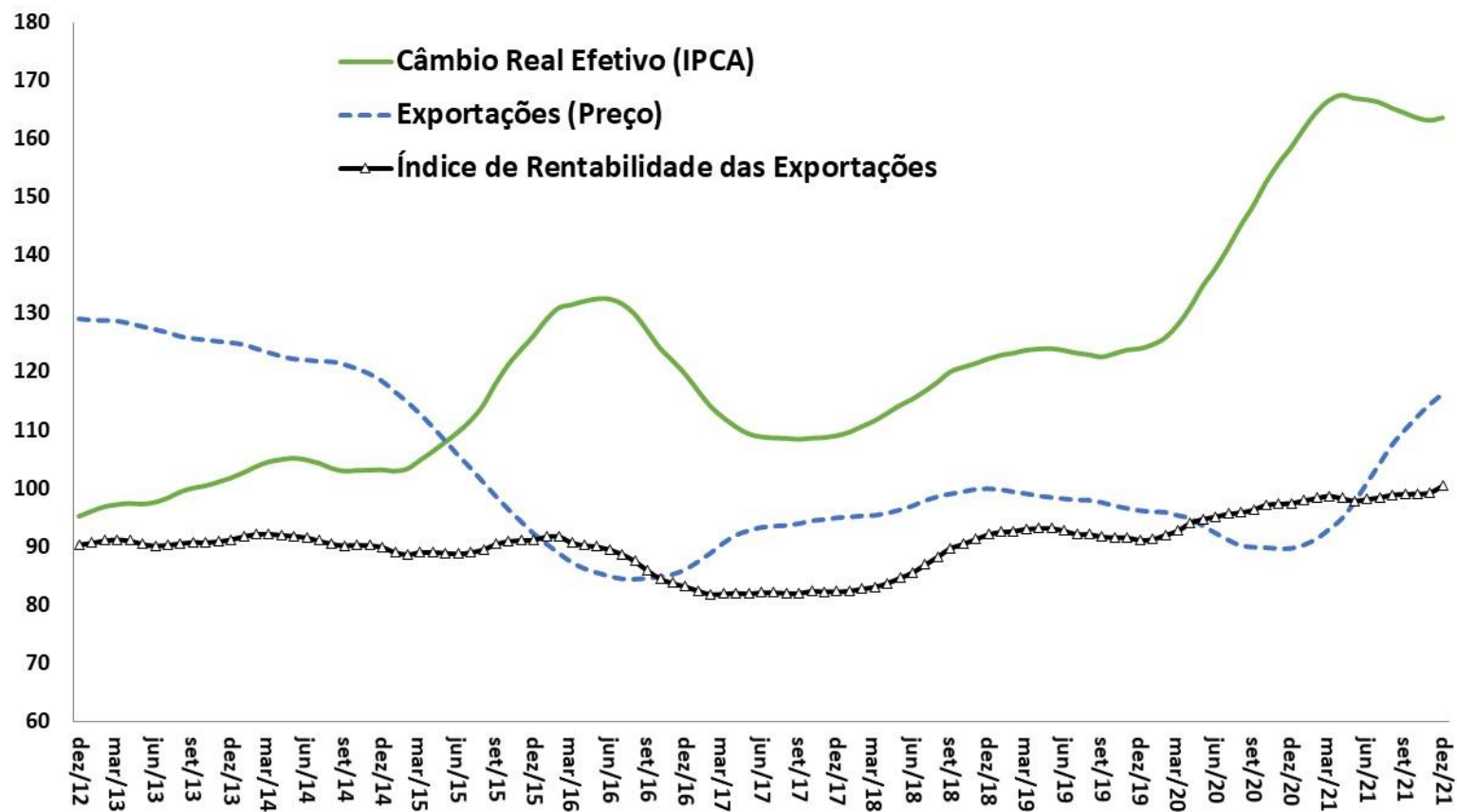

Fonte: BCB e FUNCEX.



Exportações e Importações - Quantum  
MM 12 meses (2006 = 100)

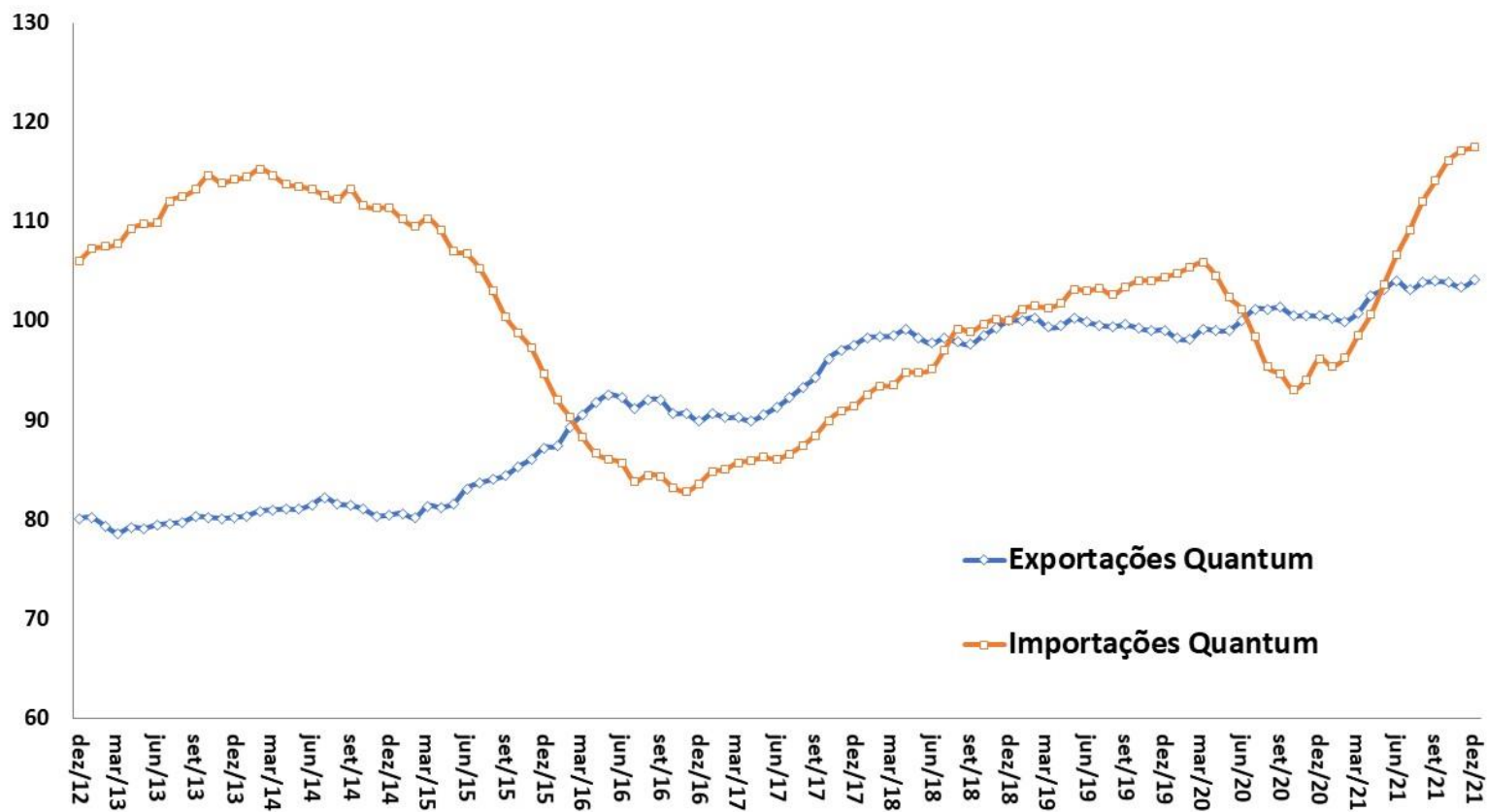

Fonte: FUNCEX.

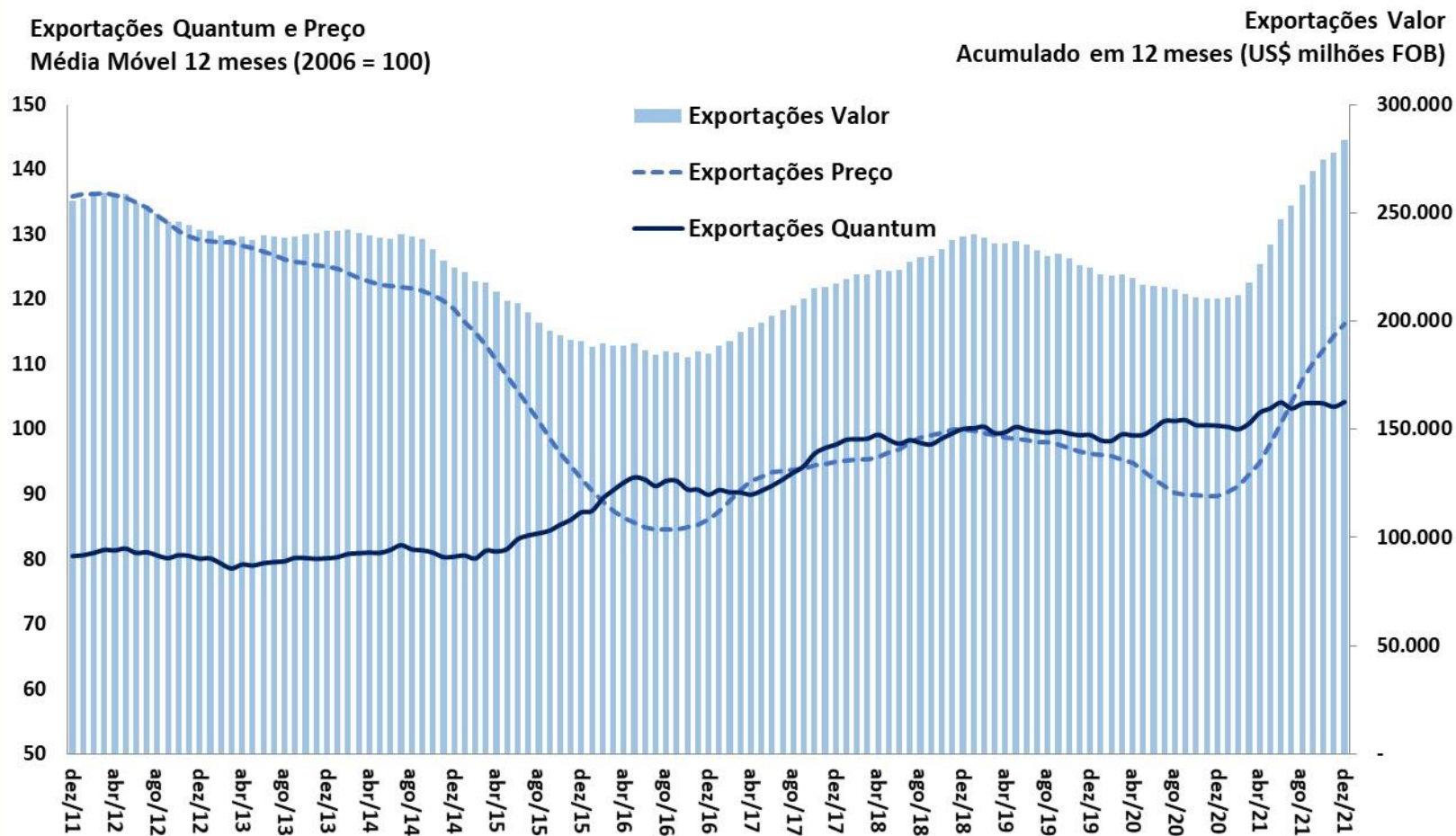

Fonte: ME e FUNCEX.

Quantum Exportado  
MM 12 meses (2006=100)

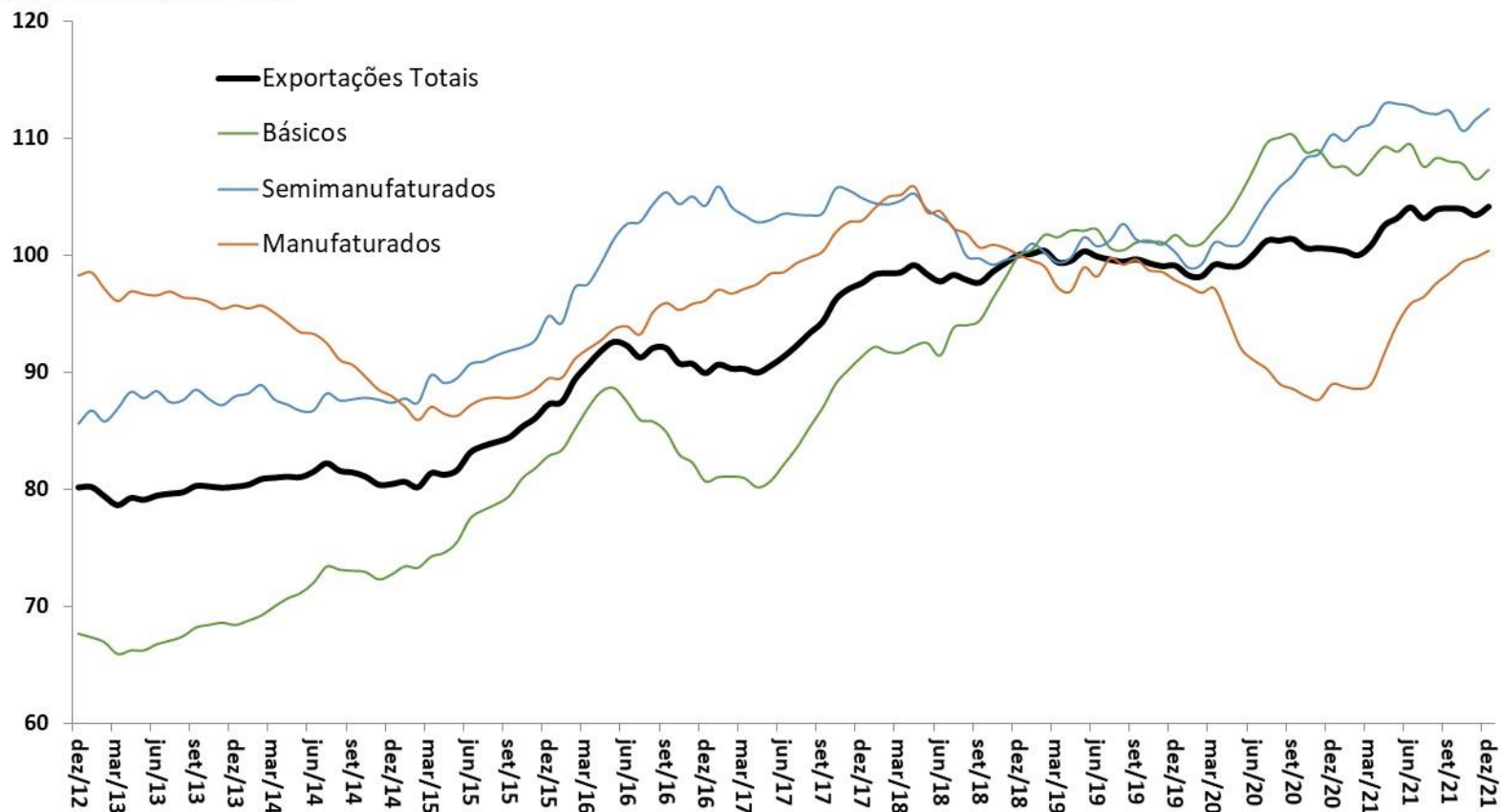

Fonte: FUNCEX.

**Quantum Exportado**  
MM 12 meses (2006=100)

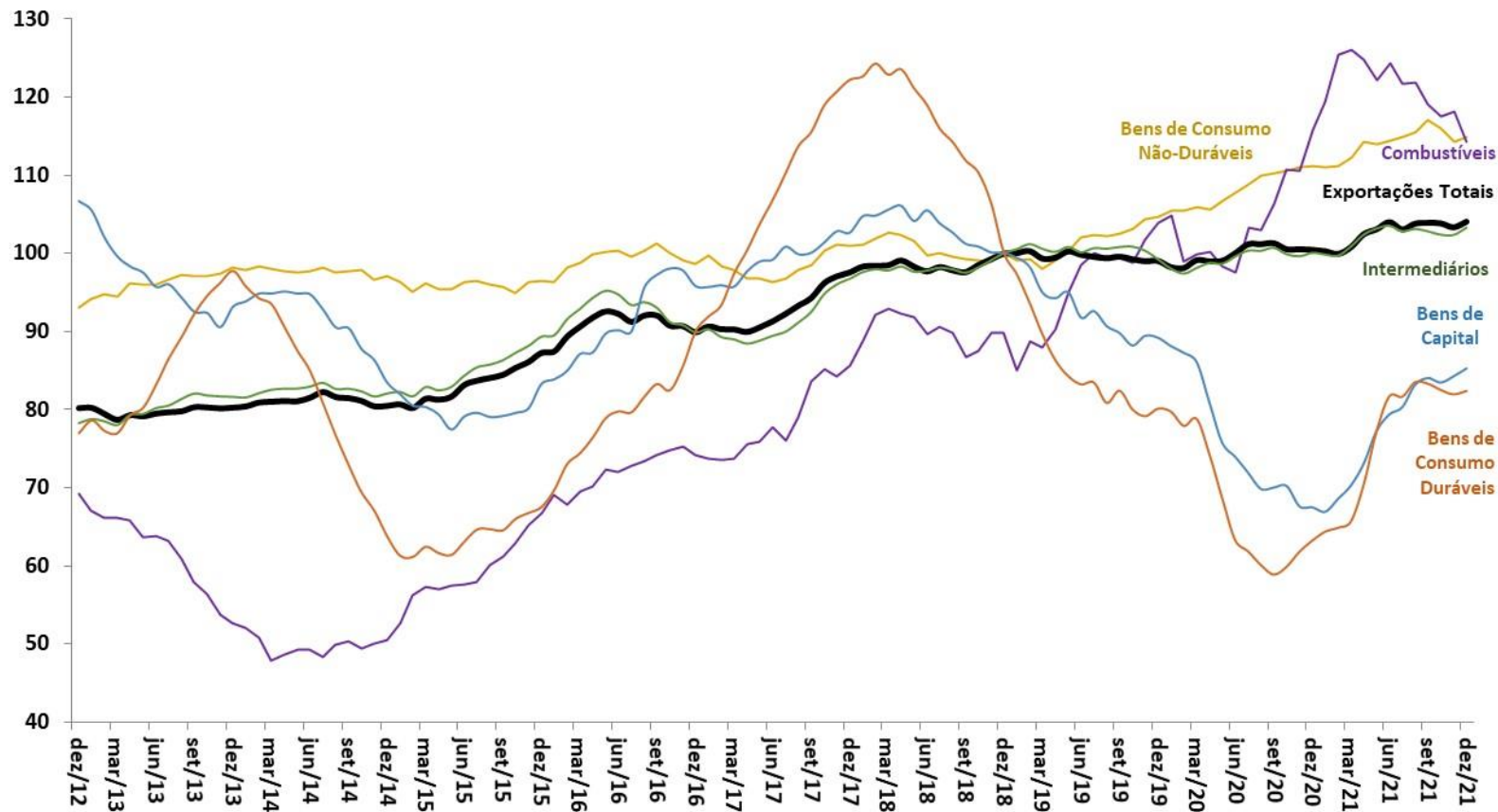

Fonte: FUNCEX.

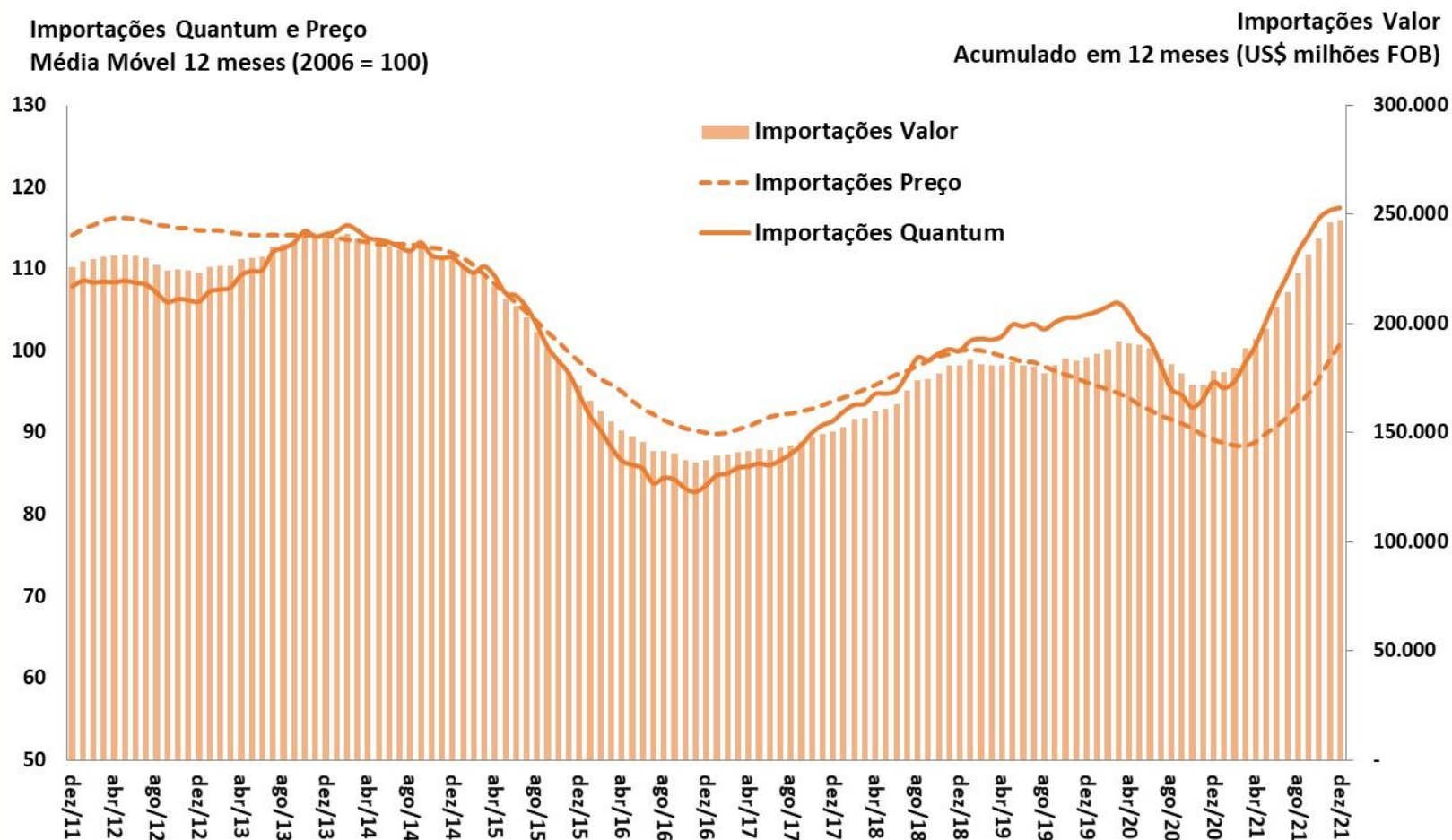

Fonte: ME e FUNCEX.

Quantum Importado  
MM 12 meses (2006=100)

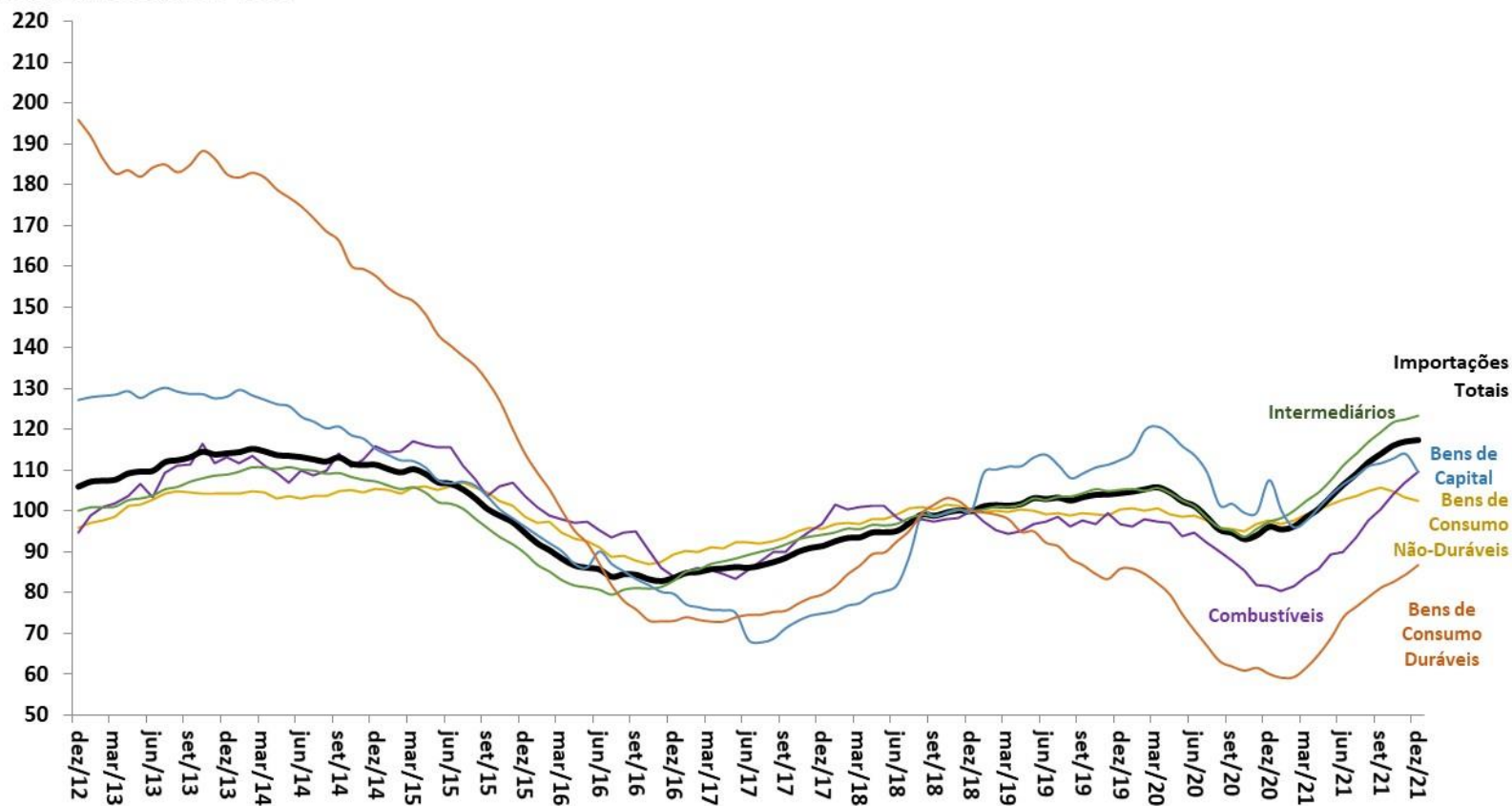

Fonte: FUNCEX.



Índice de Commodities Brasil em US\$  
MM 12 meses (2006=100)

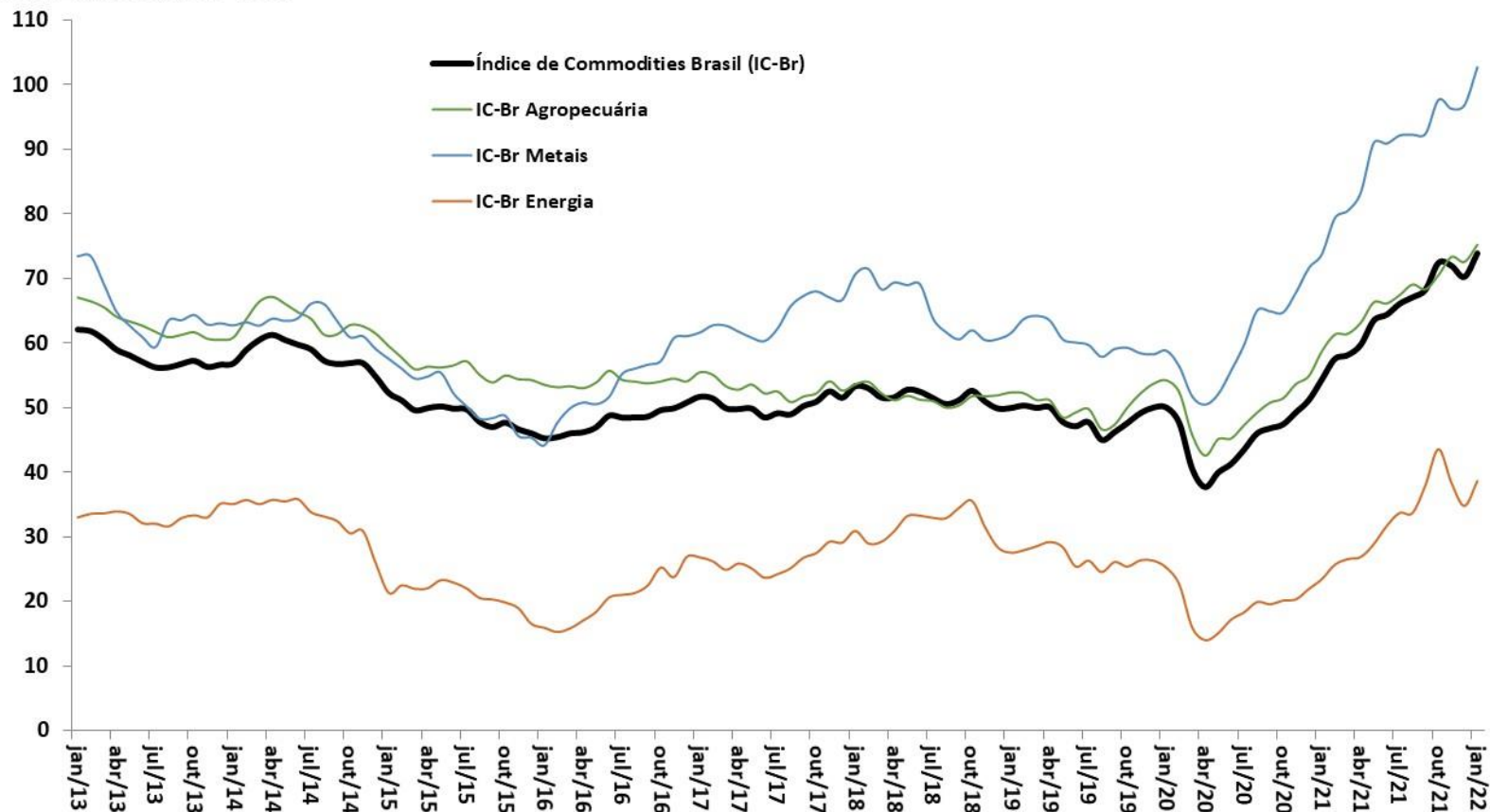

Fonte: BCB.

# Evolução das Exportações Brasileiras por Países de Destino

COMÉRCIO EXTERIOR

% do Valor Total Exportado

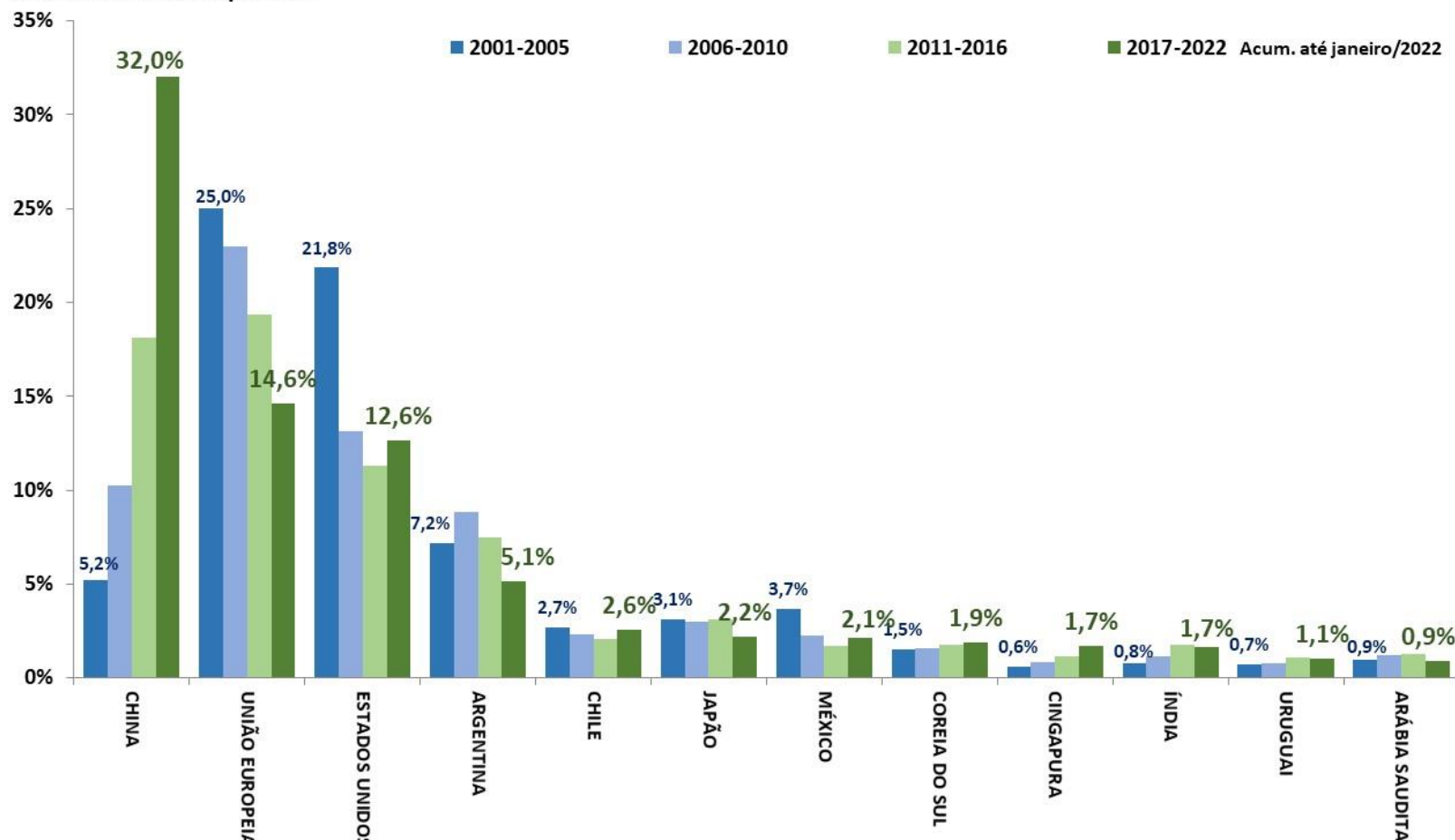

Fonte: SECEX/ME.



# Contas externas

										BCB/Focus: 04/02/2022		
Balço de Pagamentos (BCB)	dezembro-2021											
em US\$ milhes	2019	2020	2021	var.2020 - 2019	var.dez/21 ac.12m - 2020	var.nov/21 - nov/20	var.dez/21 - dez/20	var. acum. do ano - jan-dez/20	var. acum. do ano - jan-dez/21	2022	2023	2024
<b>Resultado BP</b>	<b>304</b>	<b>7.878</b>	<b>-4.733</b>	<b>2492,4%</b>	<b>-160,1%</b>	<b>-95,4%</b>	<b>-91,1%</b>	<b>2492,4%</b>	<b>-160,1%</b>			
<b>Saldo em Transações Correntes (STC)</b>	<b>-65.030</b>	<b>-24.492</b>	<b>-28.110</b>	<b>-62,3%</b>	<b>14,8%</b>	<b>160,6%</b>	<b>-30,4%</b>	<b>-62,3%</b>	<b>14,8%</b>	-22,6	-34,4	-47,2
<i>STC como % do PIB</i>	-3,5%	-1,7%	-1,7%	1,78 pp	-0,06 pp	-0,4 pp	-0,1 pp					
Balança Comercial	26.547	32.369	36.181	21,9%	11,8%	-240,2%	-237,8%	21,9%	11,8%	49,8	51,0	43,9
Exportações	225.800	210.707	283.830	-6,7%	34,7%	18,2%	32,2%	-6,7%	34,7%	276,4	280,0	282,0
Importações	199.253	178.337	247.649	-10,5%	38,9%	45,6%	6,7%	-10,5%	38,9%	226,6	229,0	238,1
Serviços	-35.489	-20.941	-17.114	-41,0%	-18,3%	-10,4%	11,7%	-41,0%	-18,3%			
Rendas Primárias	-57.272	-38.264	-50.471	-33,2%	31,9%	7,6%	37,6%	-33,2%	31,9%			
Rendas Secundárias (transferências)	1.184	2.344	3.294	97,9%	40,5%	86,9%	21,4%	97,9%	40,5%			
<b>Conta Capital</b>	<b>369</b>	<b>4.141</b>	<b>226</b>	<b>1021,3%</b>	<b>-94,6%</b>	<b>-39,6%</b>	<b>-99,6%</b>	<b>1021,3%</b>	<b>-94,6%</b>			
<b>Conta Financeira</b>	<b>-64.357</b>	<b>-12.472</b>	<b>-32.618</b>	<b>-80,6%</b>	<b>161,5%</b>	<b>1137,4%</b>	<b>42,6%</b>	<b>-80,6%</b>	<b>161,5%</b>			
Investimento Direto	-46.355	-41.254	-27.284	-11,0%	-33,9%	-42,6%	-138,4%	-11,0%	-33,9%			
Investimento Estrangeiro Direto no País (IDP, antigo IDE)	69.174	37.786	46.441	-45,4%	22,9%	96,7%	-457,1%	-45,4%	22,9%	60,0	70,0	79,8
Investimento em Carteira	19.216	12.882	-5.515	-33,0%	-142,8%	-86,0%	-115,7%	-33,0%	-100,0%			
Ações	5.227	7.701	-901	47,3%	-111,7%	-104,2%	-127,9%	47,3%	-111,7%			
Títulos de Renda Fixa	9.636	-3.822	-14.935	-139,7%	290,8%	-14,1%	-121,4%	-139,7%	290,8%			
Outros Investimentos, Fluxos de Capitais	-37.218	15.899	182	-142,7%	-98,9%	-131,4%	-404,6%	-142,7%	-98,9%			
<b>Reservas Internacionais - conceito liquidez (saldo em final de período)</b>	<b>356.884</b>	<b>355.620</b>	<b>362.204</b>	<b>-0,4%</b>	<b>1,9%</b>	<b>3,3%</b>	<b>1,9%</b>	<b>0,0%</b>	<b>1,9%</b>			
<b>Dívida Externa Bruta (BCB)</b>	<b>dezembro-2021</b>											
em US\$ milhes	2019	2020	dez/21	2019 % do total	dez/21 % do total	var. pp	2019 % do PIB	dez/21 % do PIB	var. pp			
<b>Dívida Externa Total - conceito ampliado</b>	<b>675.789</b>	<b>639.308</b>	<b>667.216</b>	<b>100,0%</b>	<b>100,0%</b>	-	<b>36,0%</b>	<b>41,5%</b>	<b>5,5 pp</b>			
<b>Dívida Externa Bruta</b>	<b>322.985</b>	<b>310.807</b>	<b>322.965</b>	<b>47,8%</b>	<b>48,4%</b>	<b>0,6 pp</b>	<b>17,2%</b>	<b>20,1%</b>	<b>2,9 pp</b>			
Setor Público	82.335	88.962	98.455	25,5%	30,5%	5,0 pp	4,4%	6,1%	1,7 pp			
Setor Privado e Setor Público Financeiro	240.650	221.845	224.510	74,5%	69,5%	-5,0 pp	12,8%	14,0%	1,1 pp			
Curto Prazo	79.179	68.983	76.279	24,5%	23,6%	-0,9 pp	4,2%	4,7%	0,5 pp			
Médio e Longo Prazo	243.806	241.824	246.686	75,5%	76,4%	0,9 pp	13,0%	15,3%	2,4 pp			
<b>Empréstimos Intercompanhia</b>	<b>250.662</b>	<b>244.096</b>	<b>242.107</b>	<b>37,1%</b>	<b>36,3%</b>	<b>-0,8 pp</b>	<b>13,4%</b>	<b>15,1%</b>	<b>1,7 pp</b>			
<b>Títulos de Renda Fixa no Brasil de posse de não residentes</b>	<b>102.141</b>	<b>84.405</b>	<b>102.144</b>	<b>15,1%</b>	<b>15,3%</b>	<b>0,2 pp</b>	<b>5,4%</b>	<b>6,4%</b>	<b>0,9 pp</b>			

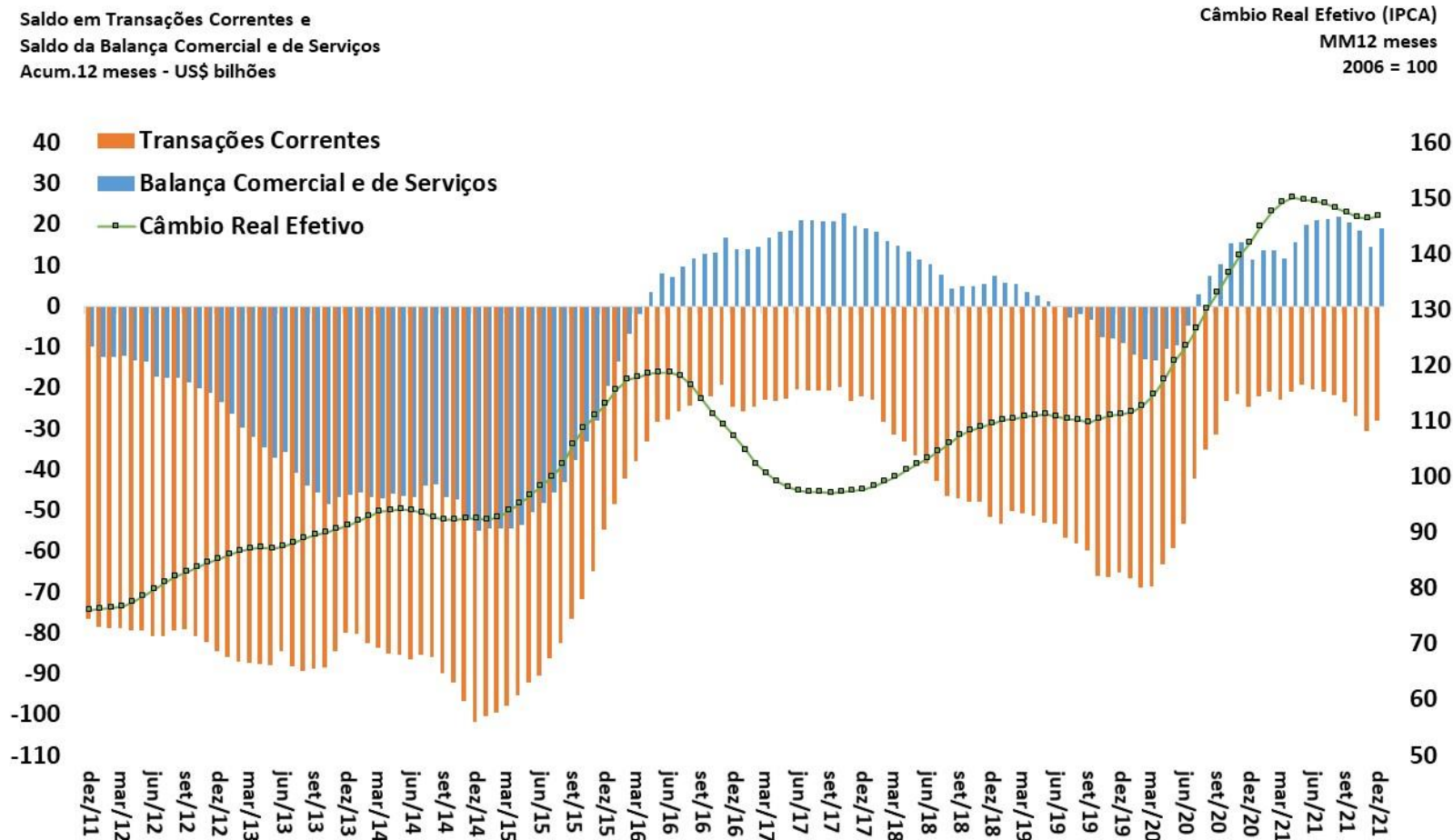

Fonte: BCB.

# Saldo em Transações Correntes como % do PIB

CONTAS EXTERNAS

Valores Acumulados em 12 Meses  
Em % do PIB

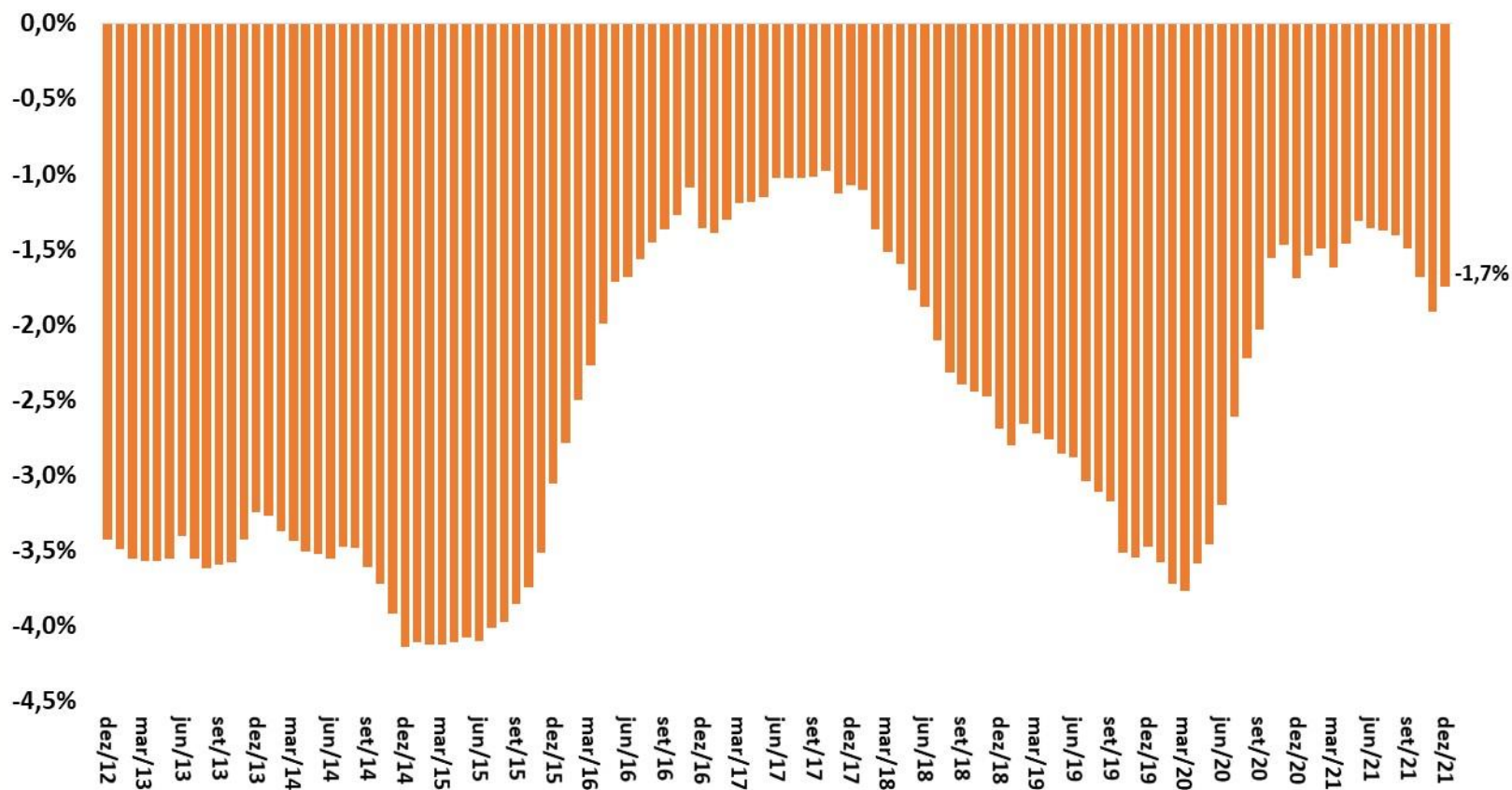

Fonte: BCB.

# Financiamento do Déficit em Transações Correntes

CONTAS EXTERNAS

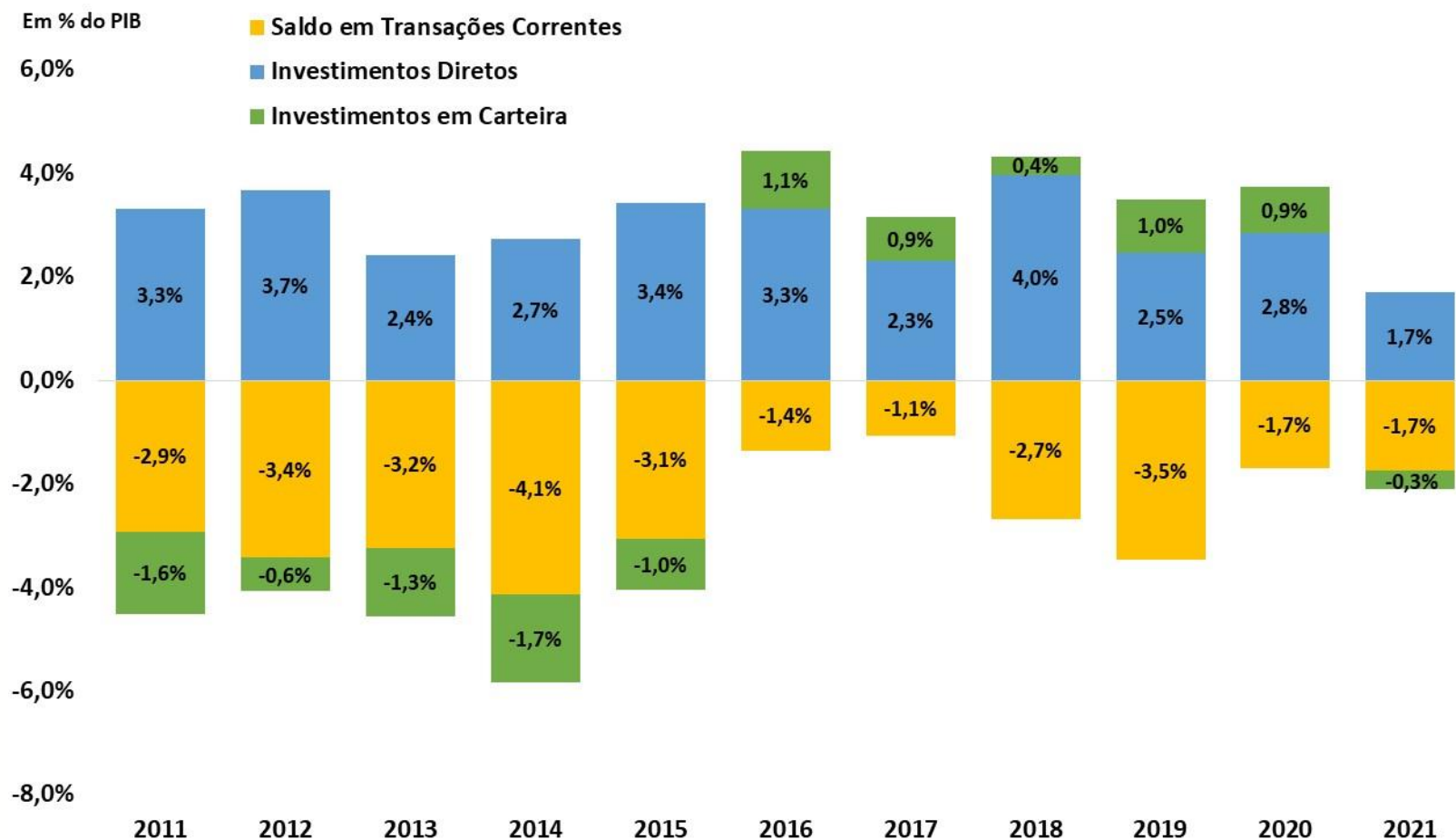

Fonte: BCB.

\*Acumulado em 12 meses até dezembro de 2021

# Detalhamento do Saldo em Transações Correntes

CONTAS EXTERNAS

Balança Comercial, de Serviços e Rendas  
Acum.12 meses - US\$ bilhões

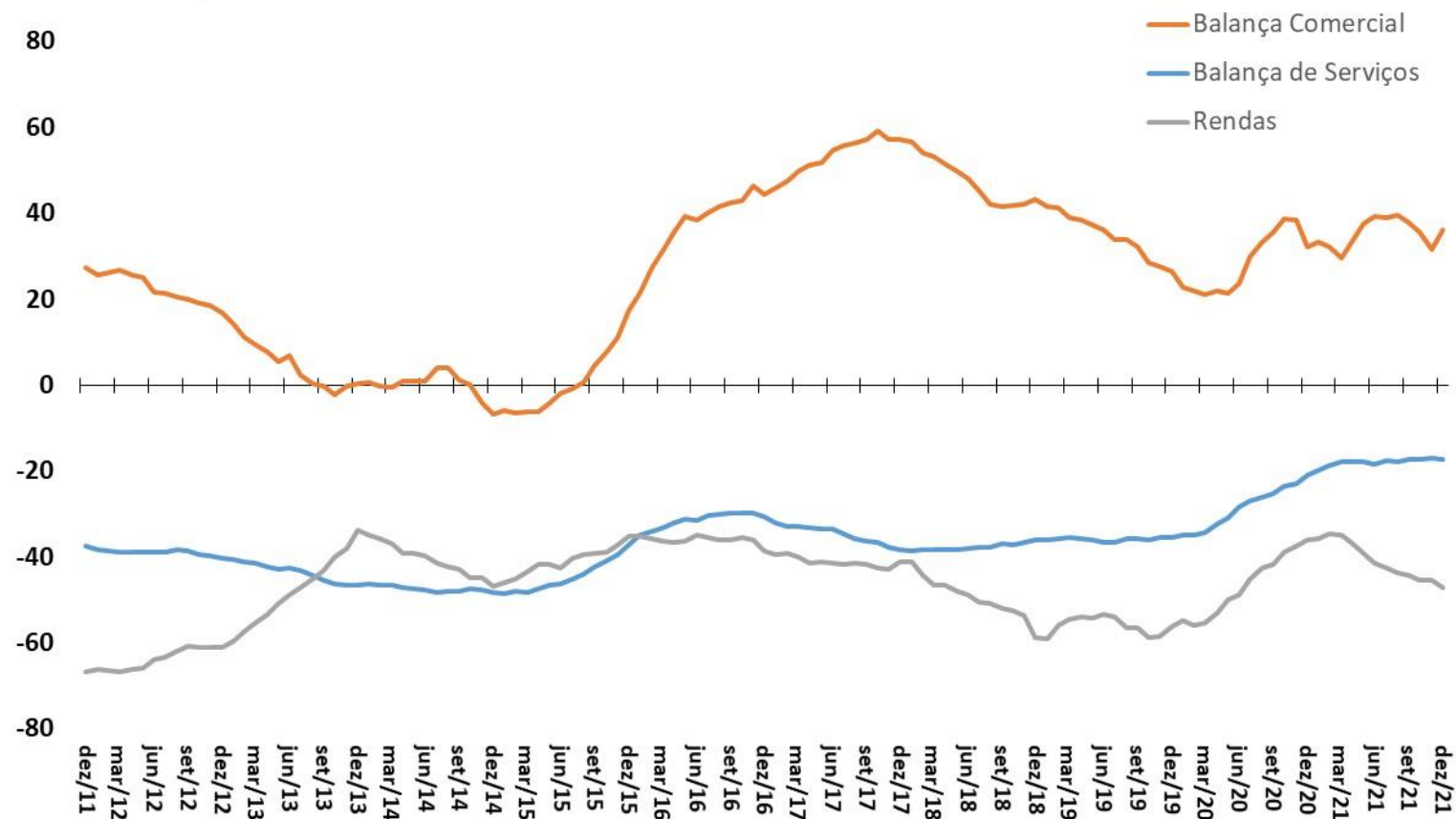

Fonte: BCB.

# Balança de Serviços e Principais Componentes

CONTAS EXTERNAS

Balança de Serviços e principais componentes  
Acum.12 meses - US\$ bilhões

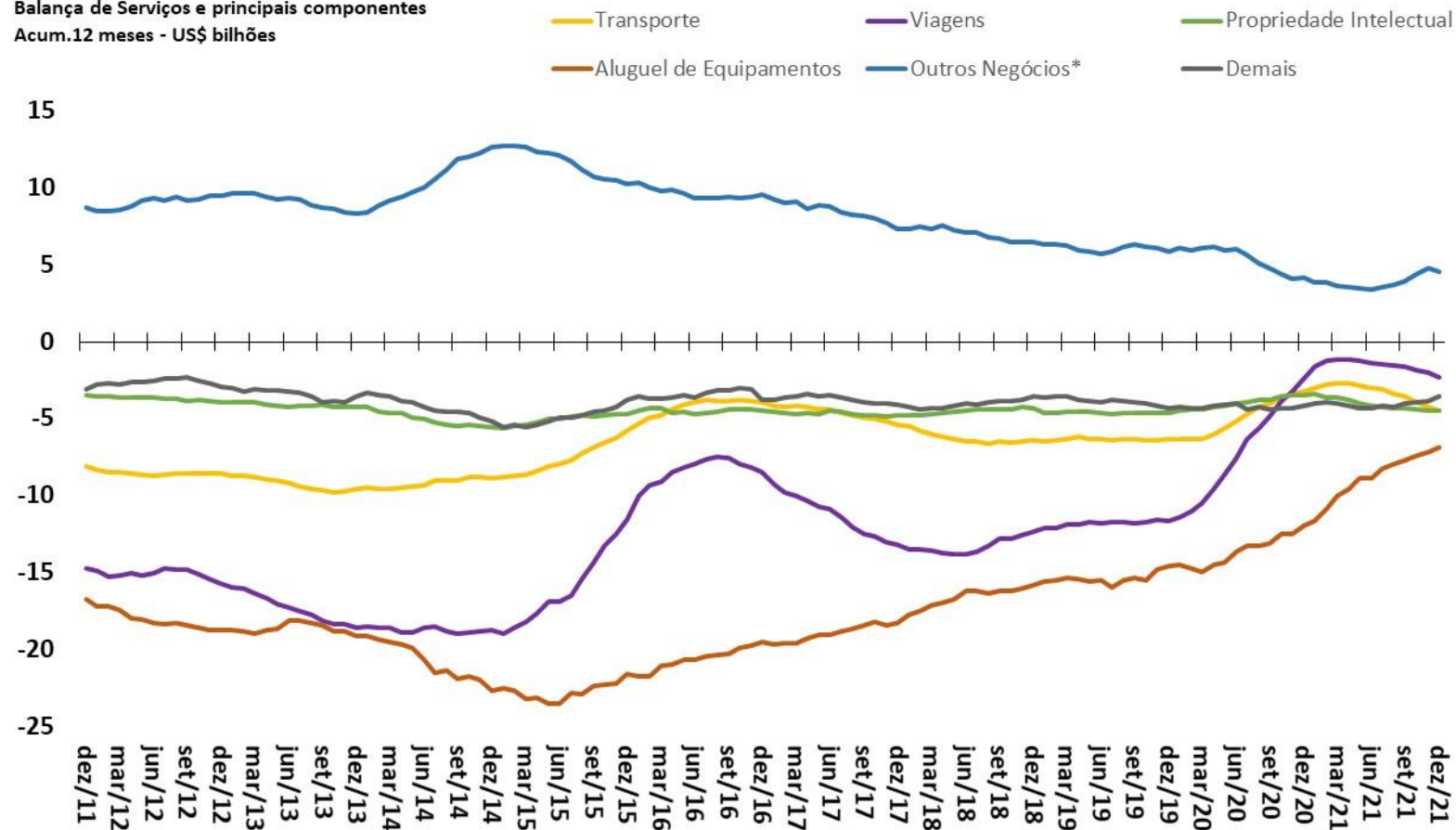

Fonte: BCB.

\*Inclui serviços de pesquisa e desenvolvimento, serviços jurídicos, serviços de publicidade, serviços de engenharia e arquitetura, serviços de limpeza e despoluição.

## Saldos da Conta Financeira

Valores + Ingressos Líquidos / - Saídas Líquidas

Acum.12 meses - US\$ bilhões



Fonte: BCB. \*Empréstimos e Créditos Comerciais.



# Investimentos Diretos – Principais Componentes

CONTAS EXTERNAS

Investimentos Direto - principais componentes  
Valores + Ingressos Líquidos / - Saídas Líquidas  
Acum.12 meses - US\$ bilhões

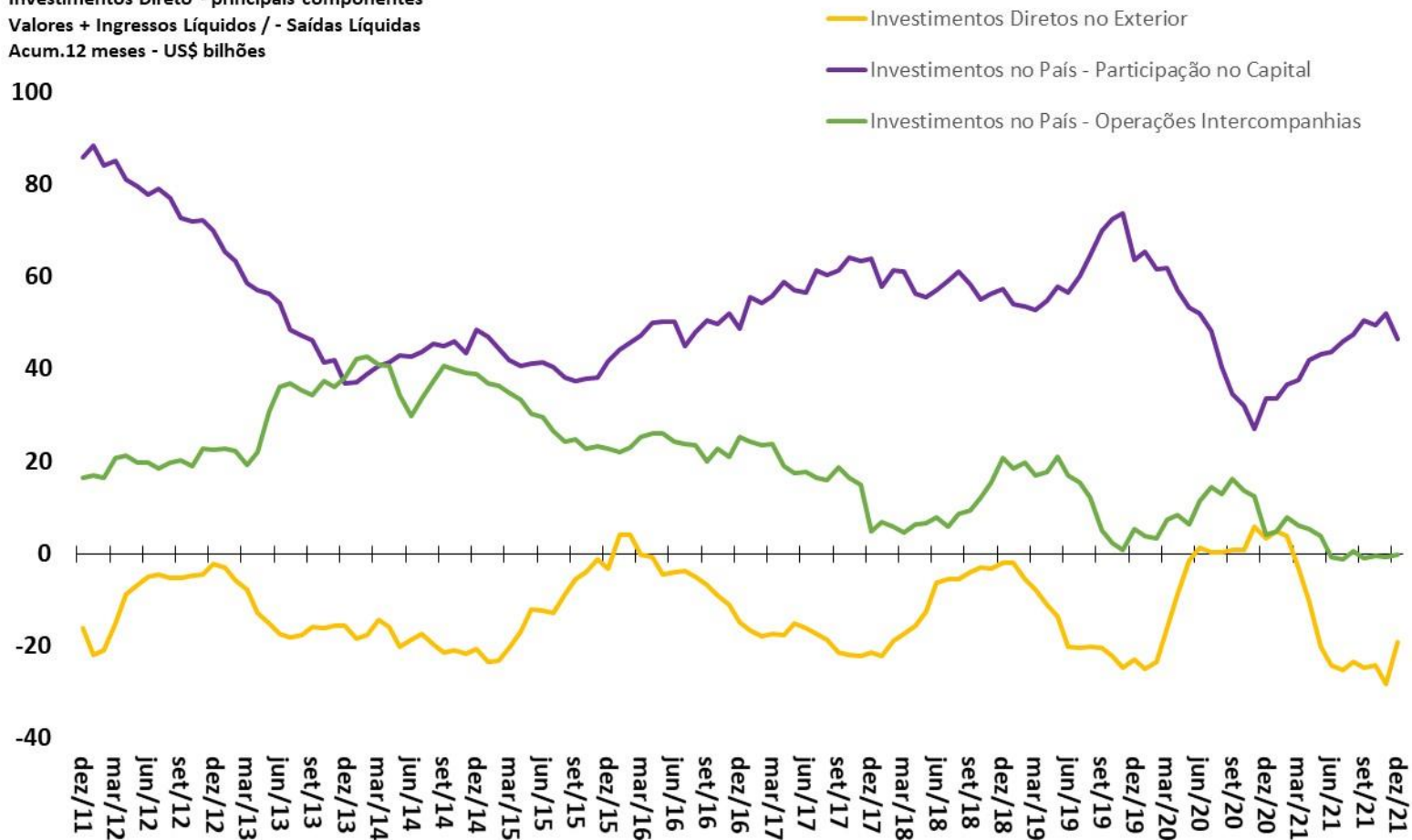

Fonte: BCB.

## Investimentos em Carteira - principais componentes

Valores + Ingressos Líquidos / - Saídas Líquidas

Acum.12 meses - US\$ bilhões

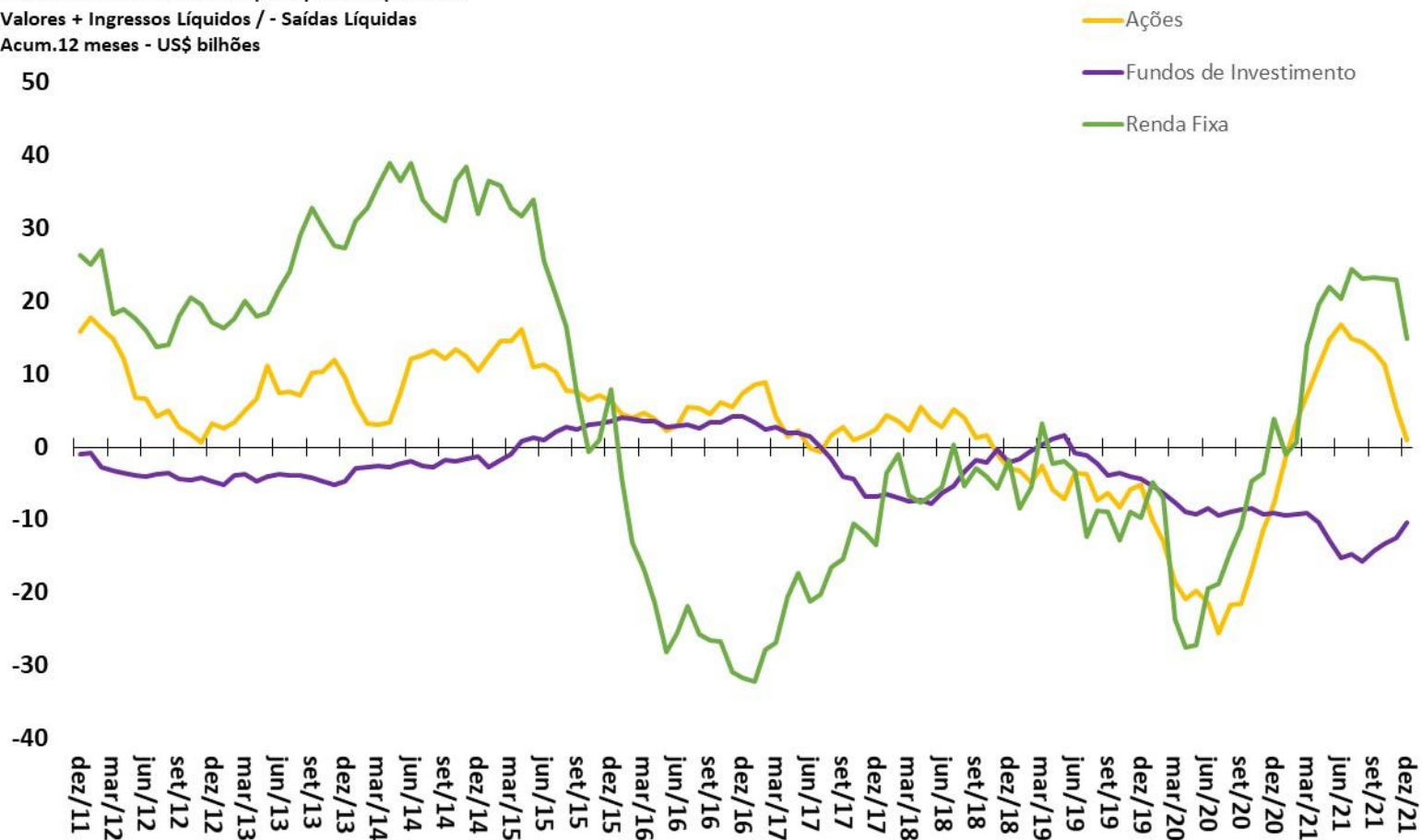

Fonte: BCB.

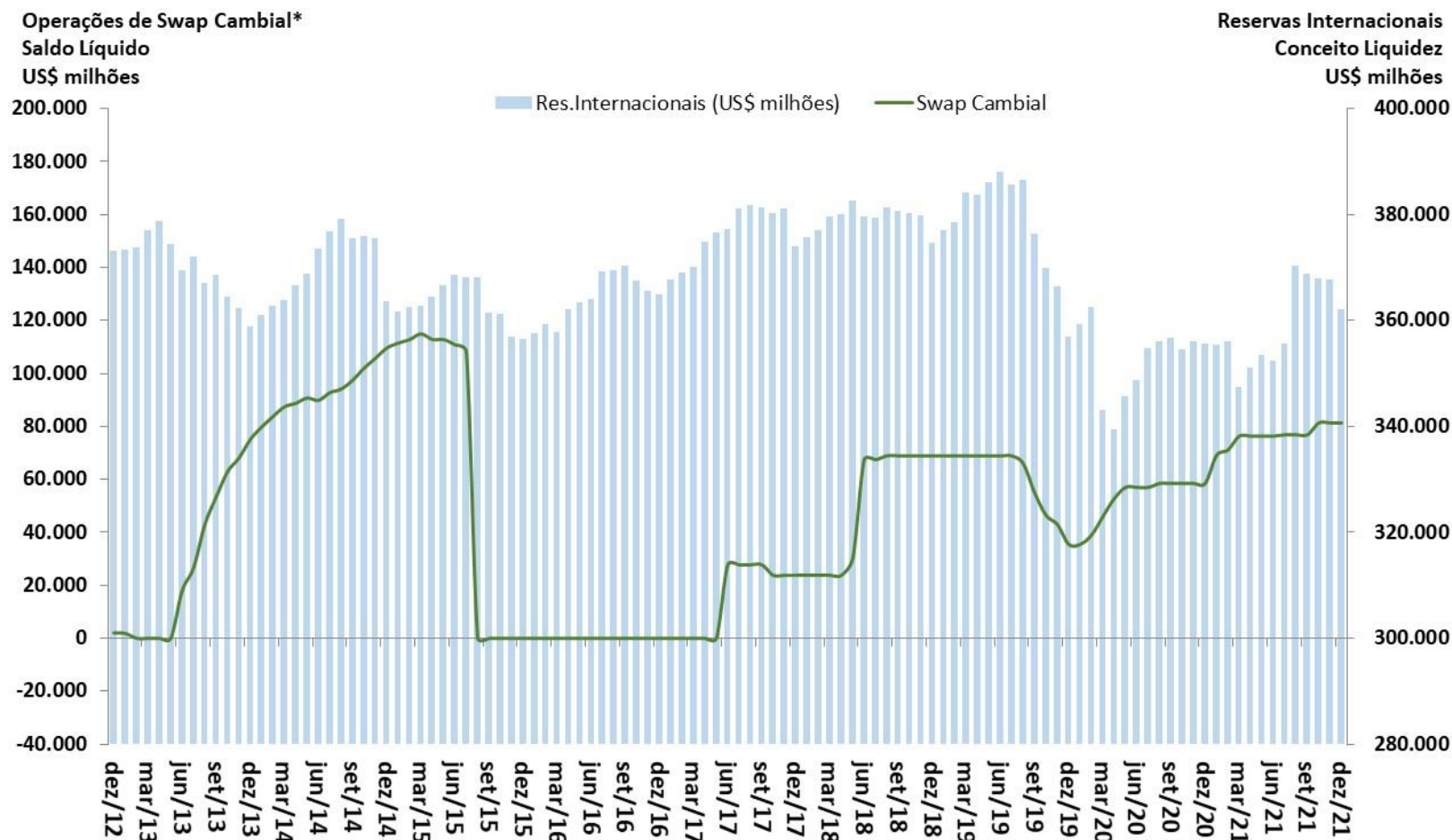

# Contas públicas

										BCB/Focus: 04/02/2022			
Resultado do Governo Central (STN/MF)		dezembro-2021	Valores Acumulados em 12 meses (R\$ milhões)					var. %			2022	2023	2024
ACIMA DA LINHA (STN/MF)		2016	2017	2018	2019	2020	2021	2020 / 2019	2021	Acum. 2019 / Acum. 2018			
Receita Total		1.717.555	1.745.203	1.812.522	1.917.509	1.666.355	2.026.618	-13,1%	21,6%	21,6%			
Receitas do Tesouro Nacional		1.250.258	1.272.497	1.336.617	1.432.824	1.207.467	1.542.834	-15,7%	27,8%	27,8%			
Receitas da Previdência Social		467.297	472.706	475.905	484.685	458.887	483.784	-5,3%	5,4%	6,4%			
Transferências a Estados e Municípios		295.815	288.208	312.674	338.173	299.668	370.843	-11,4%	23,8%	24,8%			
Receita Líquida Total		1.421.740	1.456.995	1.499.848	1.579.336	1.366.686	1.655.776	-13,5%	21,2%	24,5%			
Despesa Total		1.630.169	1.613.622	1.645.091	1.690.116	2.215.992	1.693.751	31,1%	-23,6%	-24,9%			
Despesa do Tesouro Nacional		967.815	910.644	931.569	955.211	1.460.167	947.729	52,9%	-35,1%	-36,7%			
Benefícios Previdenciários		662.354	702.978	713.522	734.905	755.825	746.021	2,8%	-1,3%	-1,5%			
Resultado do Governo Central (STN/MF)		dezembro-2021	Valores Acumulados em 12 meses (R\$ milhões)					% do PIB			2022	2023	2024
ACIMA DA LINHA (STN/MF)		2016	2017	2018	2019	2020	2021	2019	2020	2021			
Resultado Primário do Governo Central		-208.430	-156.627	-145.243	-110.780	-849.306	-37.975	-1,5%	-11,4%	-0,4%			
Tesouro Nacional		-13.372	73.646	92.374	139.440	-552.368	224.262	1,9%	-7,4%	2,6%			
Previdência Social		-195.057	-230.272	-237.618	-250.220	-296.938	-262.237	-3,4%	-4,0%	-3,0%			
Resultado do Setor Público (BCB)		dezembro-2021	Valores Acumulados em 12 meses (R\$ milhões)					% do PIB			2022	2023	2024
ABAIXO DA LINHA (Necessidade de Financiamento do Setor Público)		2016	2017	2018	2019	2020	2021	2019	2020	2021			
Meta Resultado Primário do Setor Público - LDO 2022 (% do PIB)											-2,00%	-1,57%	-1,04%
Resultado Primário do Setor Público Consolidado		-155.791	-110.583	-108.258	-61.872	-702.950	64.727	-0,8%	-9,4%	0,7%	-1,0%	-0,5%	-0,3%
Governo Central		-159.473	-118.442	-116.167	-88.899	6.877	-35.872	-1,2%	-10,0%	-0,4%			
Estados e Municípios		4.666	7.498	3.492	15.196	38.748	97.694	0,2%	0,5%	1,1%			
Empresas Estatais (exclui Petrobrás e Eletrobrás)		-983	362	4.417	11.831	3.567	2.906	0,2%	0,0%	0,0%			
Juros Nominais (sem desvalorização cambial)		-407.024	-400.826	-379.184	-367.282	-312.427	-448.391	-5,0%	-4,2%	-5,2%			
Resultado Nominal (sem desvalorização cambial)		-562.815	-511.408	-487.442	-429.154	-1.015.377	-383.664	-5,8%	-13,6%	-4,4%	-8,5%	-7,1%	-5,6%
Dívida Líquida do Setor Público (BCB)		dezembro-2021	Saldo em R\$ milhões					var. %			2022	2023	2024
saldos em final de período (R\$ milhões)		dez/16	dez/17	dez/18	dez/19	dez/20	dez/21	dez/19- dez/18	dez/20- dez/19	dez/21- dez/20			
Setor Público Consolidado (R\$ milhões)		2.892.913	3.382.942	3.695.837	4.041.769	4.670.004	4.966.921	9,36%	15,54%	6,36%			
Governo Central		2.090.133	2.534.119	2.763.702	3.078.019	3.651.460	4.029.713	11,4%	18,6%	10,4%			
Estados e Municípios		747.503	789.403	871.134	907.931	954.485	880.490	4,2%	5,1%	-7,8%			
Empresas Estatais		55.278	59.420	61.001	55.819	64.060	56.718	-8,5%	14,8%	-11,5%			
Dívida Interna Líquida		3.453.814	1.045.532	4.444.587	4.750.944	5.654.808	5.898.308	6,9%	19,0%	4,3%			
Dívida Externa Líquida		-560.900	-618.135	-748.749	-709.175	-984.804	-931.387	-5,3%	38,9%	-5,4%			
Dívida Líquida do Setor Público (% do PIB)		46,1%	51,4%	52,8%	54,7%	62,5%	57,3%	1,9 pp	7,8 pp	-5,3 pp	61,8%	65,2%	66,1%
Dívida Bruta do Governo Geral ( % do PIB)		69,8%	73,7%	75,3%	74,4%	88,6%	80,3%	-0,8 pp	14,2 pp	-8,3 pp	83,6%	85,6%	86,4%
Dívida Bruta do Governo Geral ( R\$ milhões)		4.853.850	5.449.151	5.937.904	6.437.299	7.305.734	8.014.883	8,41%	13,49%	9,71%			

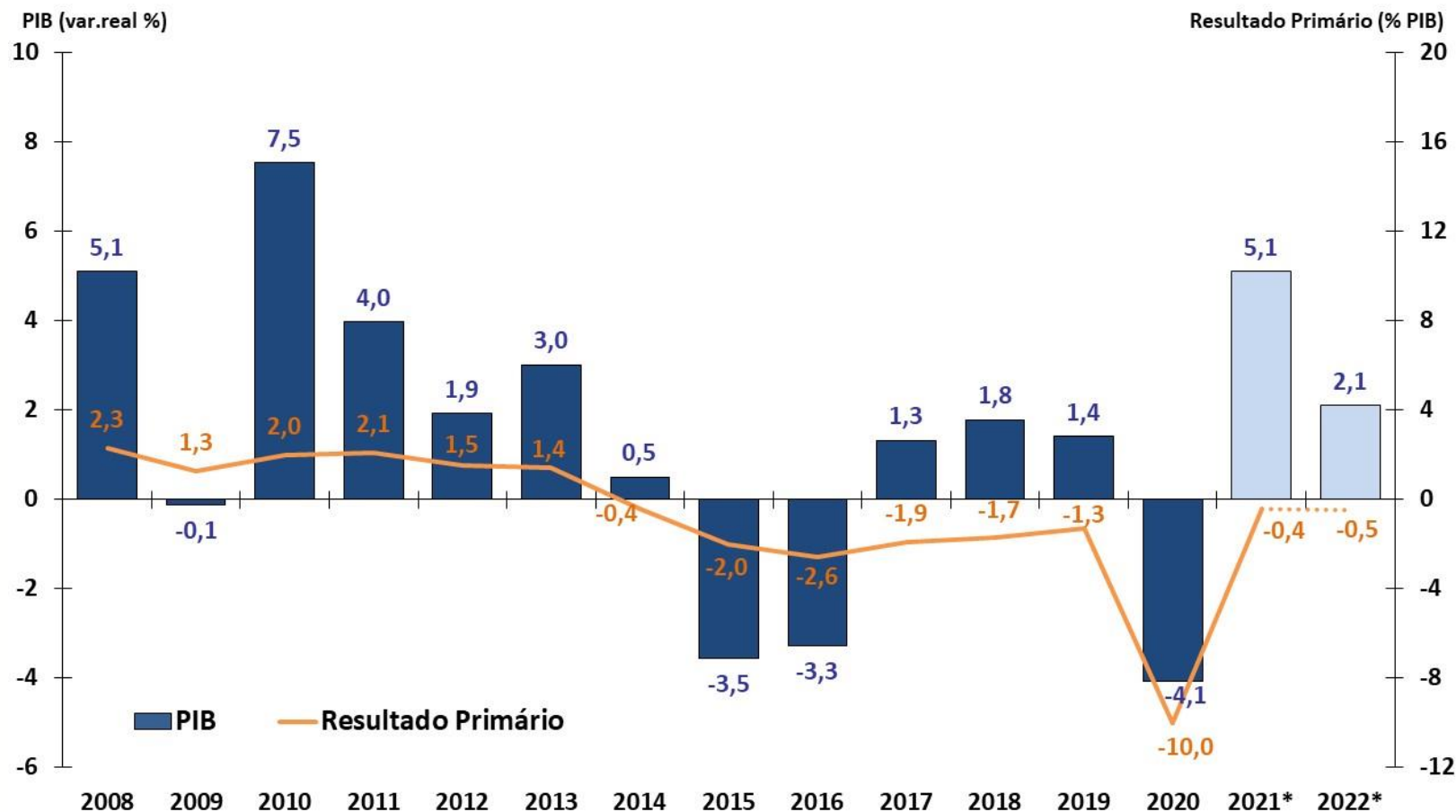

Fonte: IBGE, STN e BCB. Resultado Primário do Governo Central.

\* Anexo IV de Metas Fiscais da LDO 2022 e LOA 2022; e Grade de Parâmetros Macroeconômicos (SPE/ME), novembro/2021.

# Resultado Primário do Governo Central - % do PIB

CONTAS PÚBLICAS

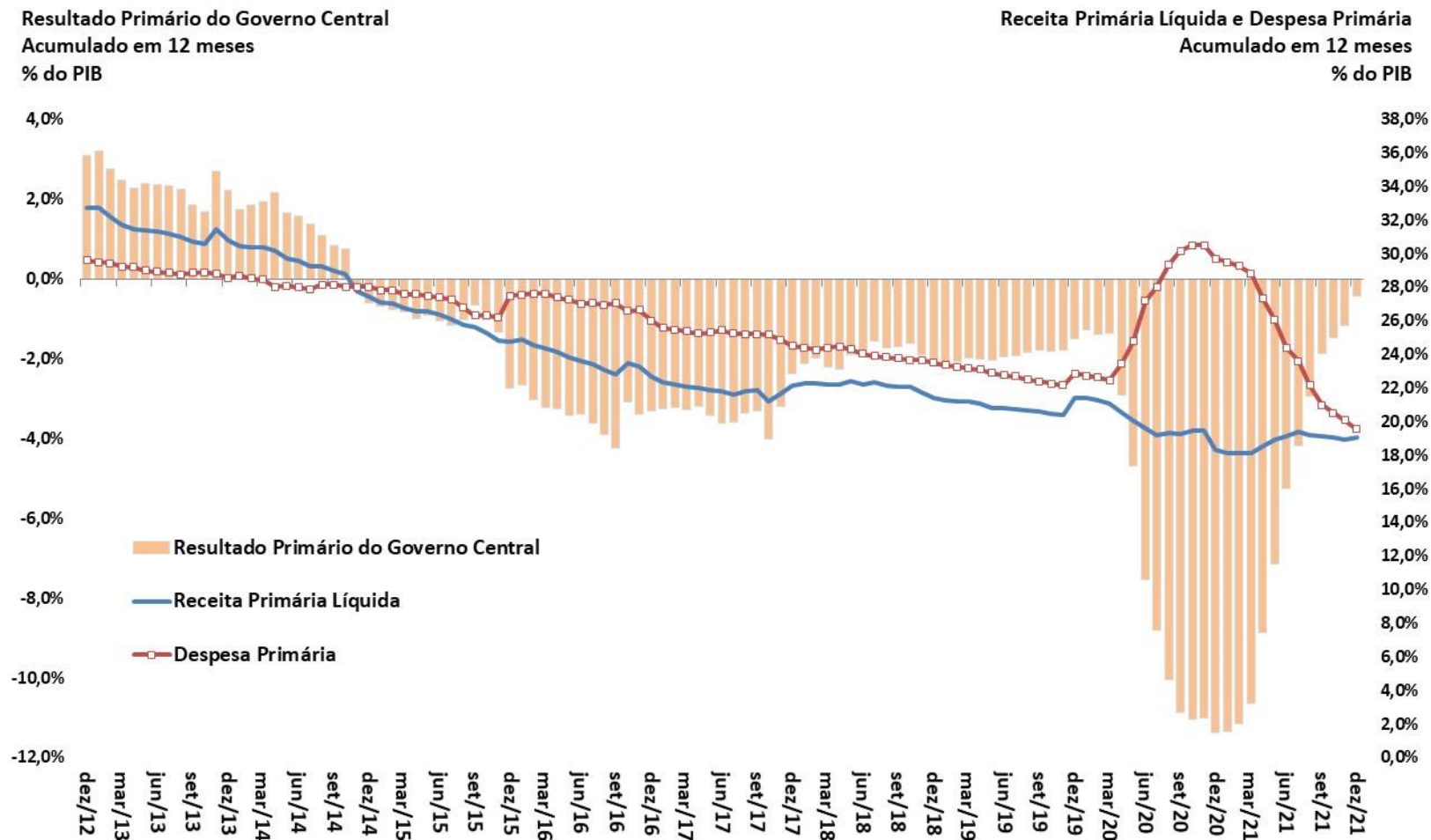

Fonte: BCB e STN/ME.



# Resultado Primário do Governo Central – Valores Correntes

CONTAS PÚBLICAS

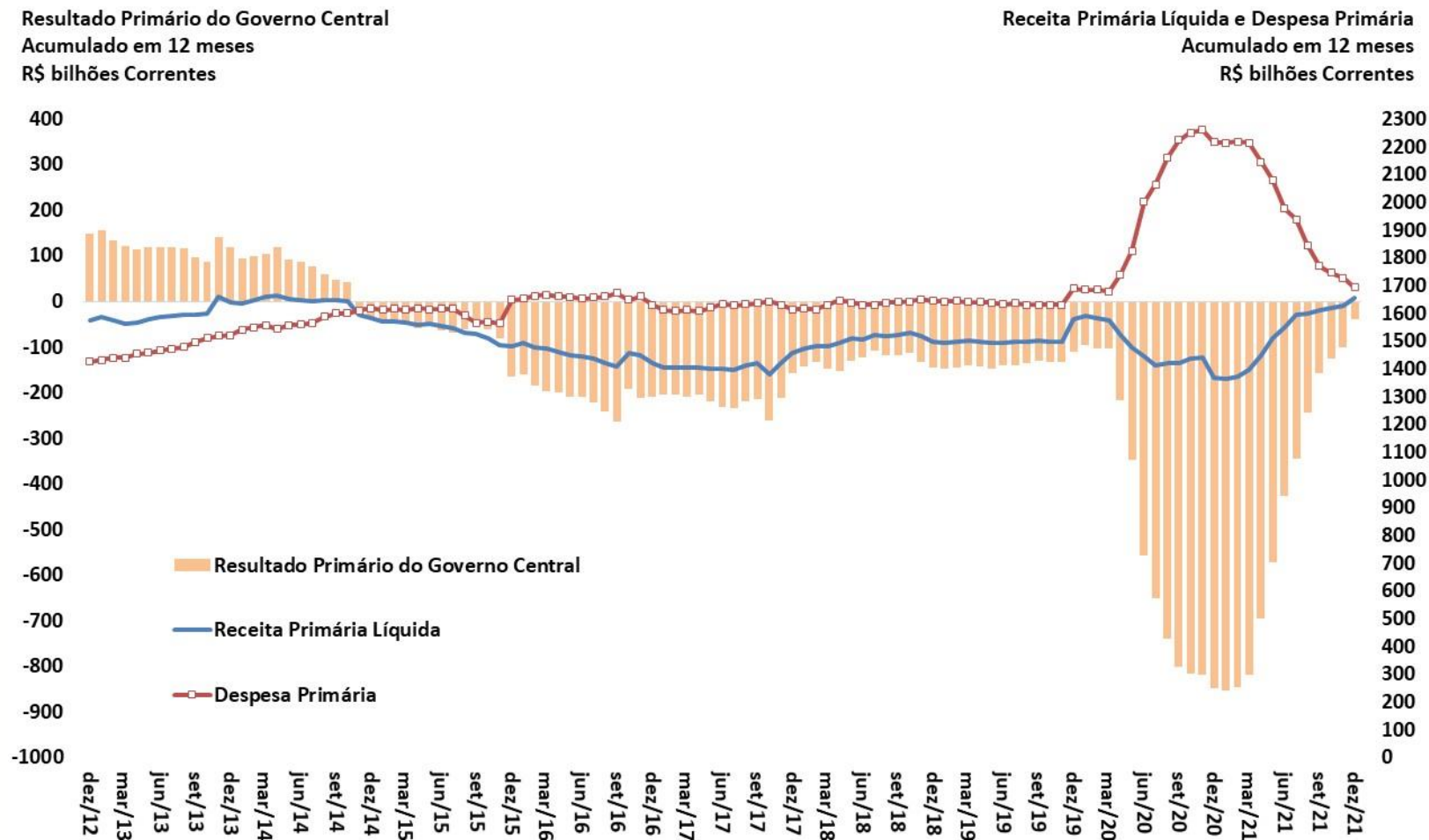

Fonte: STN/ME.



# Resultado Primário do Governo Central – Valores Constantes

CONTAS PÚBLICAS

Resultado Primário do Governo Central  
Acumulado em 12 meses  
R\$ bilhões a preços do último mês disponível

Receita Primária Líquida e Despesa Primária  
Acumulado em 12 meses  
R\$ bilhões a preços do último mês disponível

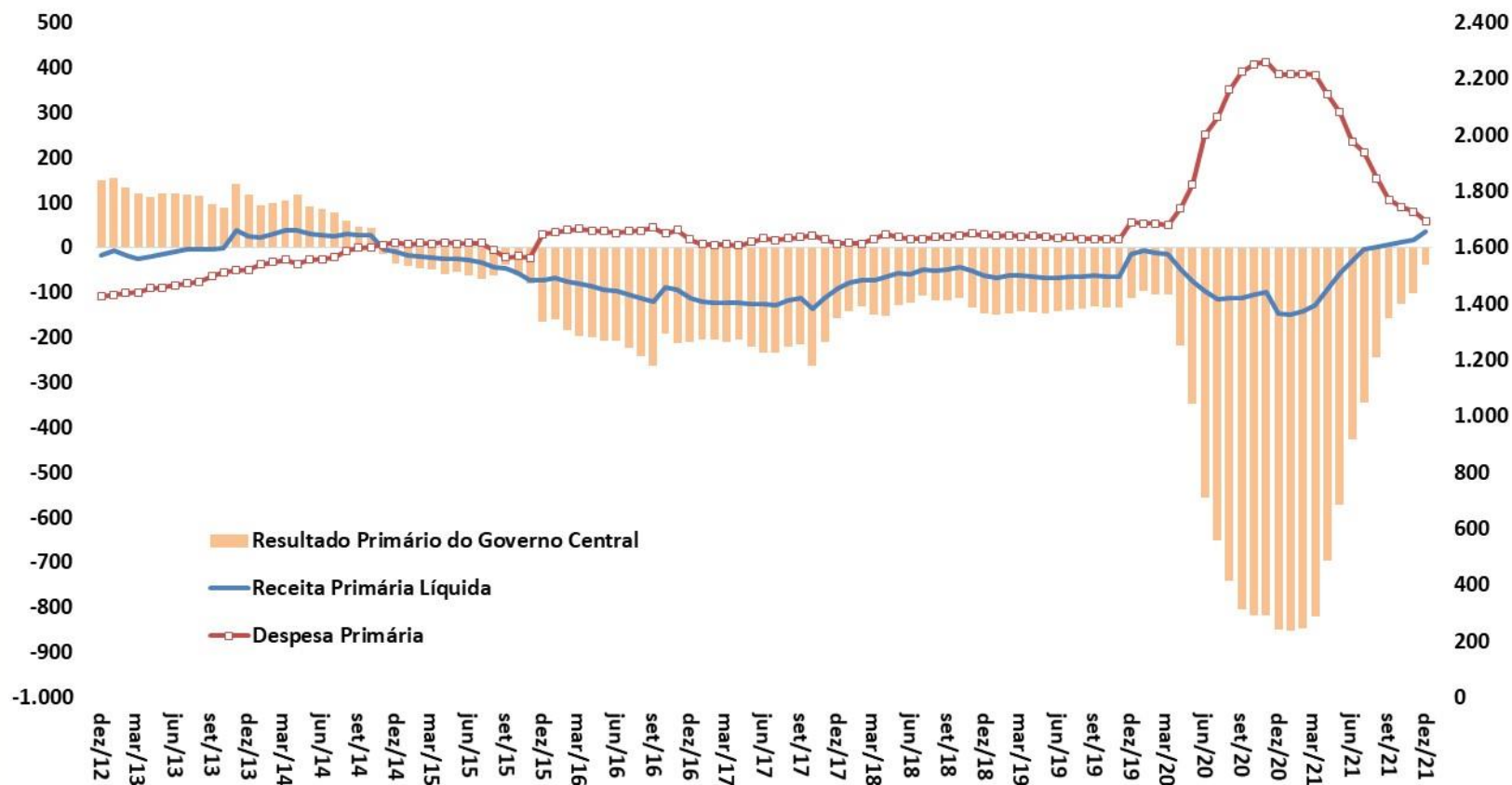

Fonte: STN/ME.

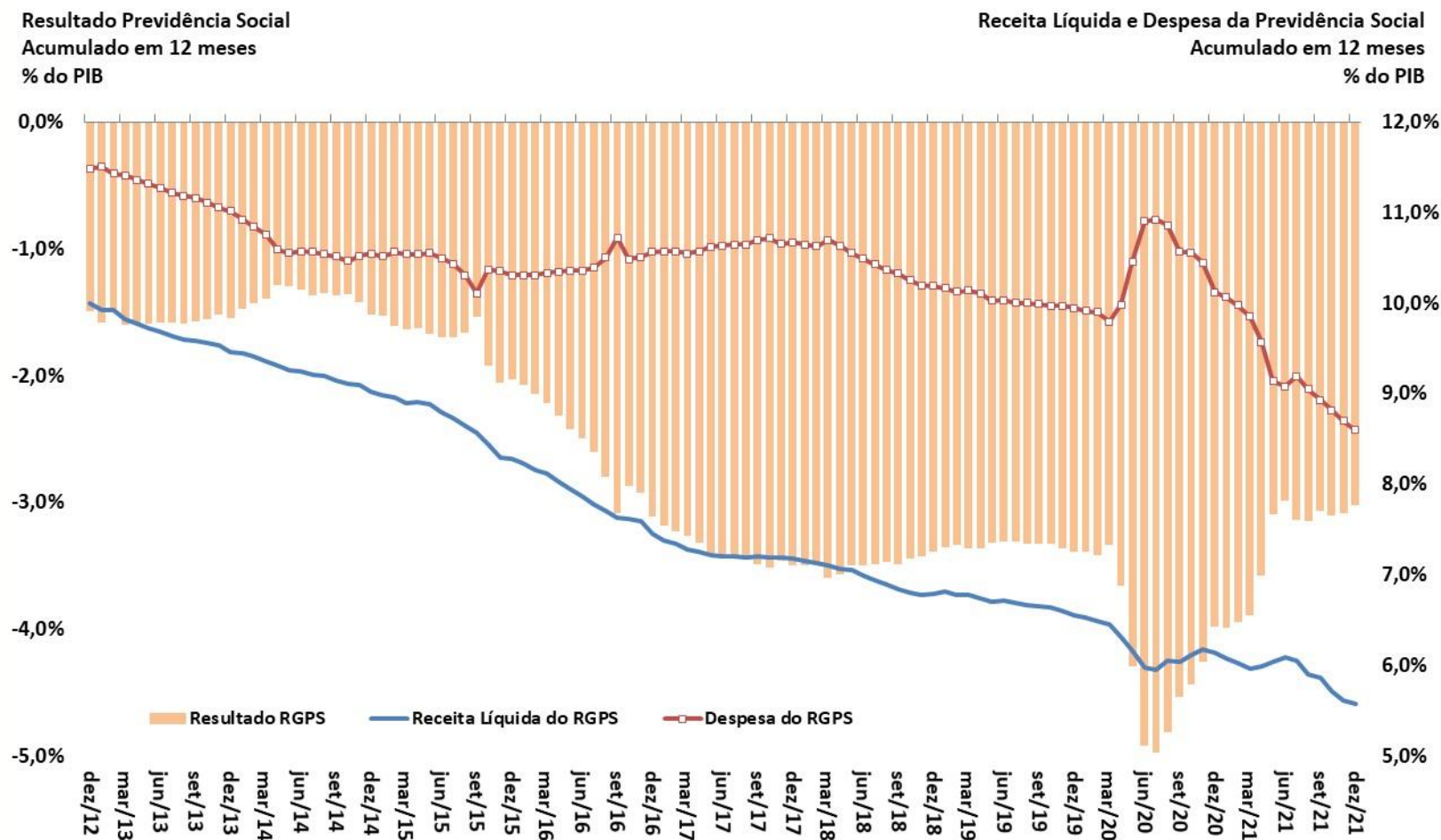

Fonte: BCB e STN/ME.

# Resultado Primário do Setor Público Consolidado

CONTAS PÚBLICAS

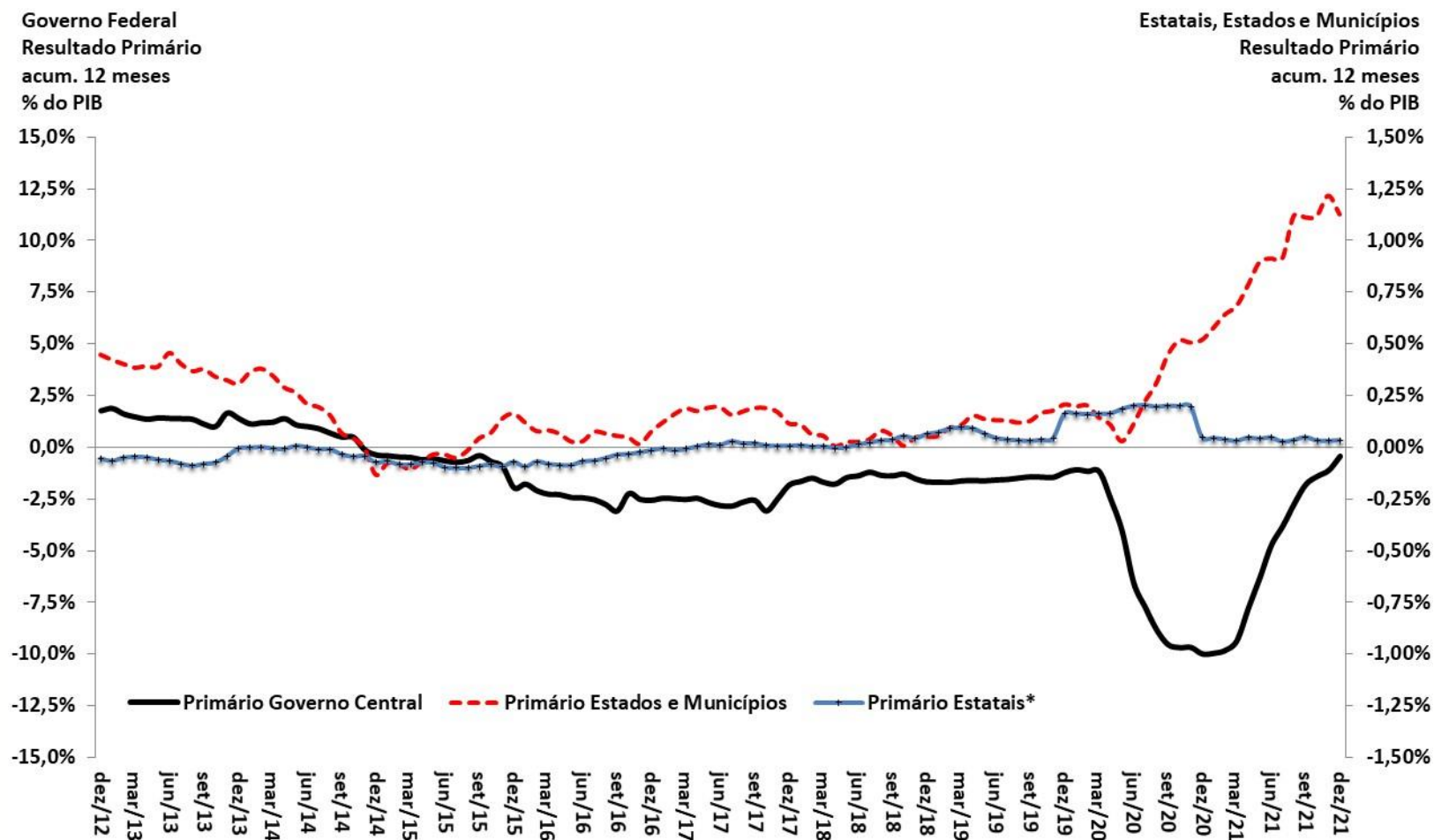

Fonte: BCB. \* Não inclui Petrobrás e Eletrobrás.

Resultado Primário e Nominal  
Setor Público Consolidado  
Acum.12 meses - % PIB

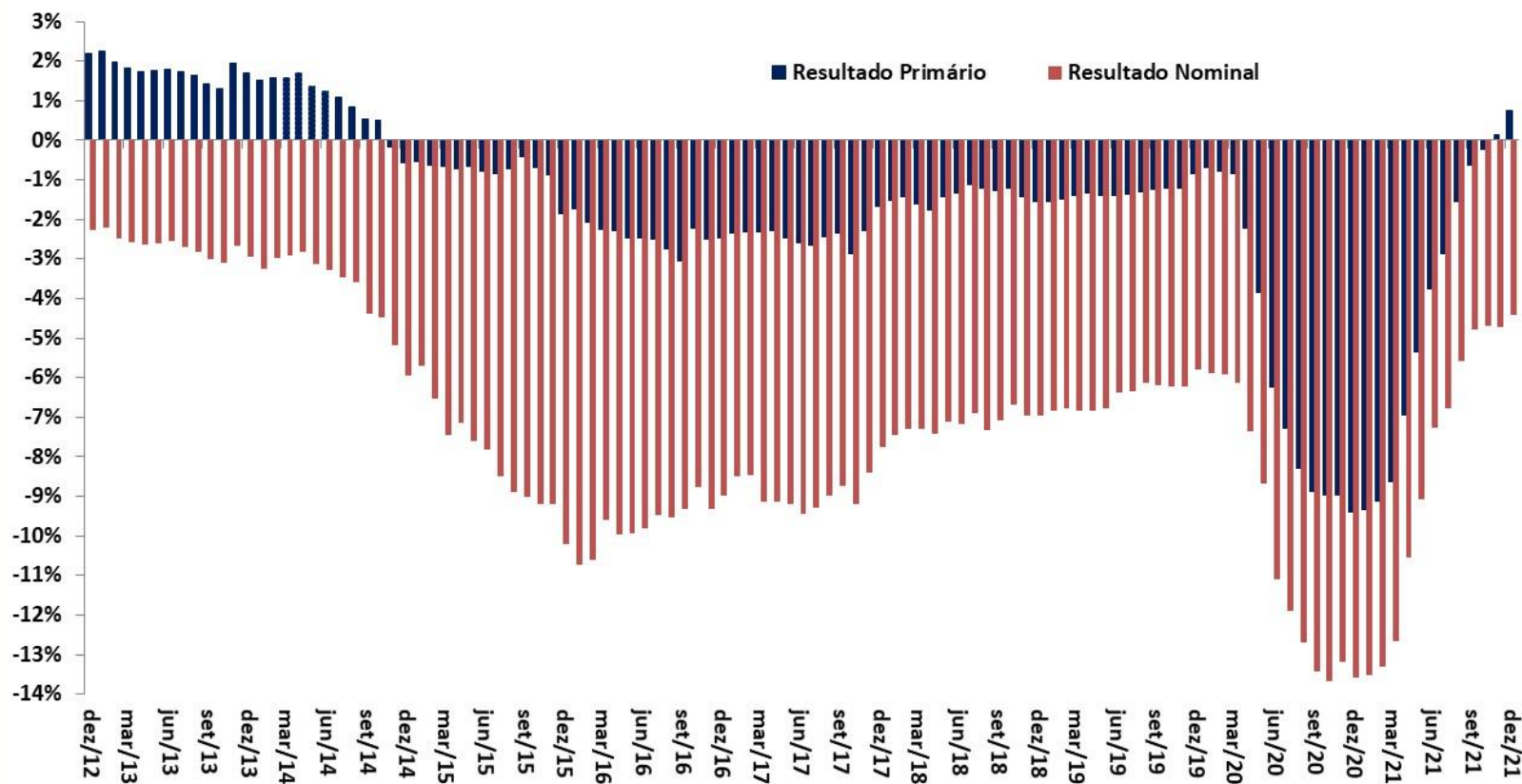

Fonte: BCB.

# Dívida Líquida do Setor Público e Taxa de Juros Implícita

CONTAS PÚBLICAS

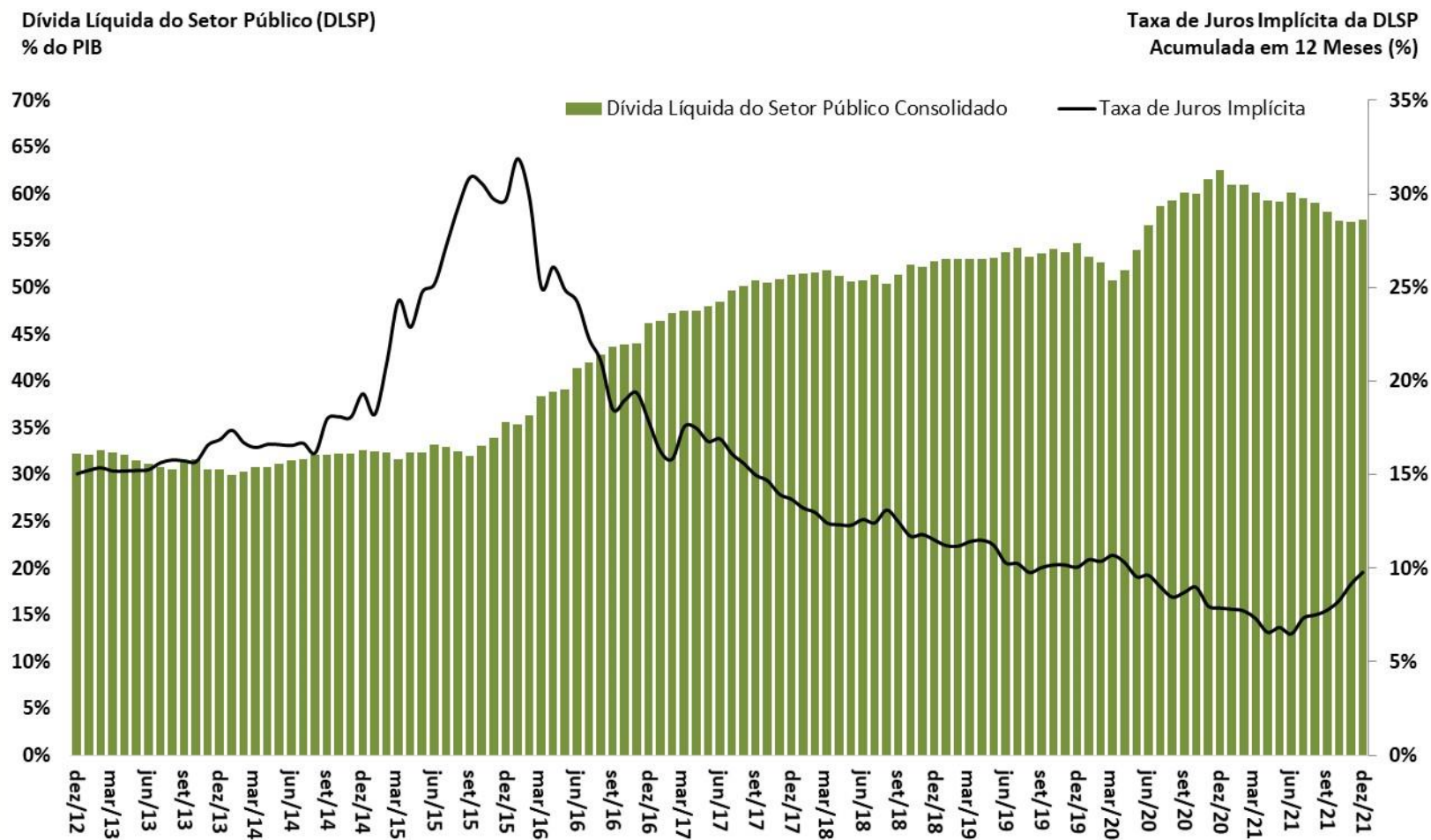

Fonte: BCB.

Dívida Bruta do Governo Geral (DBGG)  
% do PIB

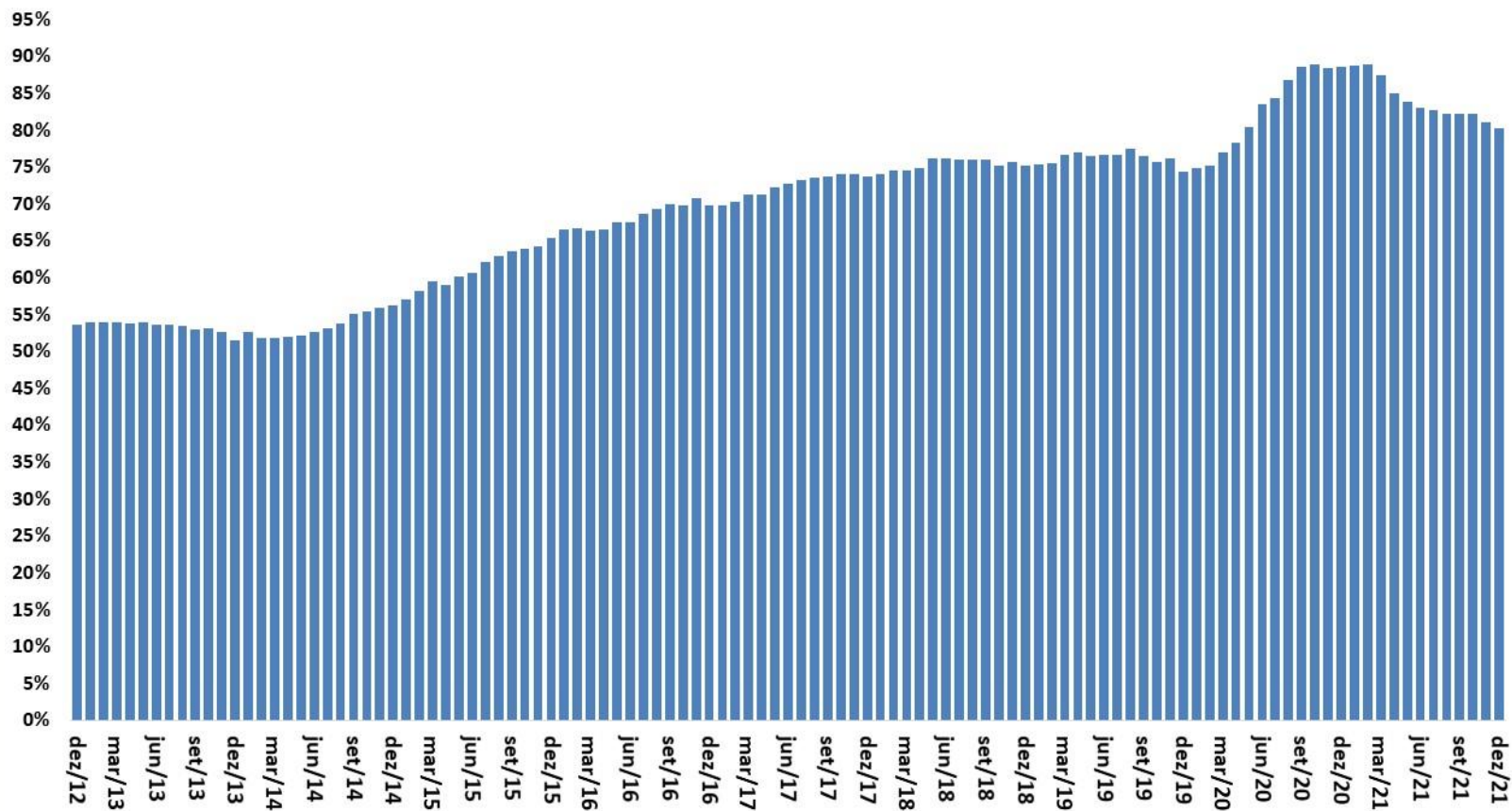

Fonte: BCB.

# Economia internacional

Projeções FMI: World Economic Outlook de Janeiro/2022

Mundo											Projeções FMI: World Economic Outlook de Janeiro/2022		
IV trim. 2020													
dados do FMI											2021	2022	2023
											2021	2022	2023
Economia Mundial - PIB											5,9%	4,4%	3,8%
Economias Desenvolvidas											5,0%	3,9%	2,6%
Economias Emergentes e em Desenvolvimento											6,5%	4,8%	4,7%
América Latina e Caribe											6,8%	2,4%	2,6%
Comércio Internacional de Bens e Serviços											9,3%	6,0%	4,9%
Contas Nacionais											2021	2022	2023
dados da FMI, OCDE, Eurostat, NBSC e METI											2021	2022	2023
EUA - PIB												4,0%	2,6%
Consumo das Famílias													
Consumo da Administração Pública													
Investimento													
Exportações de Bens e Serviços													
Importações de Bens e Serviços (-)													
Produção Industrial													
Desemprego (% da Força de Trabalho)												3,5%	3,0%
Inflação Preços ao Consumidor												3,5%	2,7%
União Européia - PIB												4,0%	2,8%
Consumo das Famílias													
Consumo da Administração Pública													
Investimento													
Exportações de Bens e Serviços													
Importações de Bens e Serviços (-)													
Produção Industrial													
Desemprego (% da Força de Trabalho)												1,6%	1,7%
Inflação Preços ao Consumidor													
Japão - PIB											1,6%	3,3%	1,8%
Produção Industrial													
Desemprego (% da Força de Trabalho)												2,4%	2,3%
Inflação Preços ao Consumidor												0,5%	0,7%
China - PIB												4,8%	5,2%
Produção Industrial													
Desemprego (% da Força de Trabalho)												3,7%	3,6%
Inflação Preços ao Consumidor												1,8%	1,9%



PIB - variação (%) ante trimestre anterior com ajuste sazonal  
(dados anualizados)

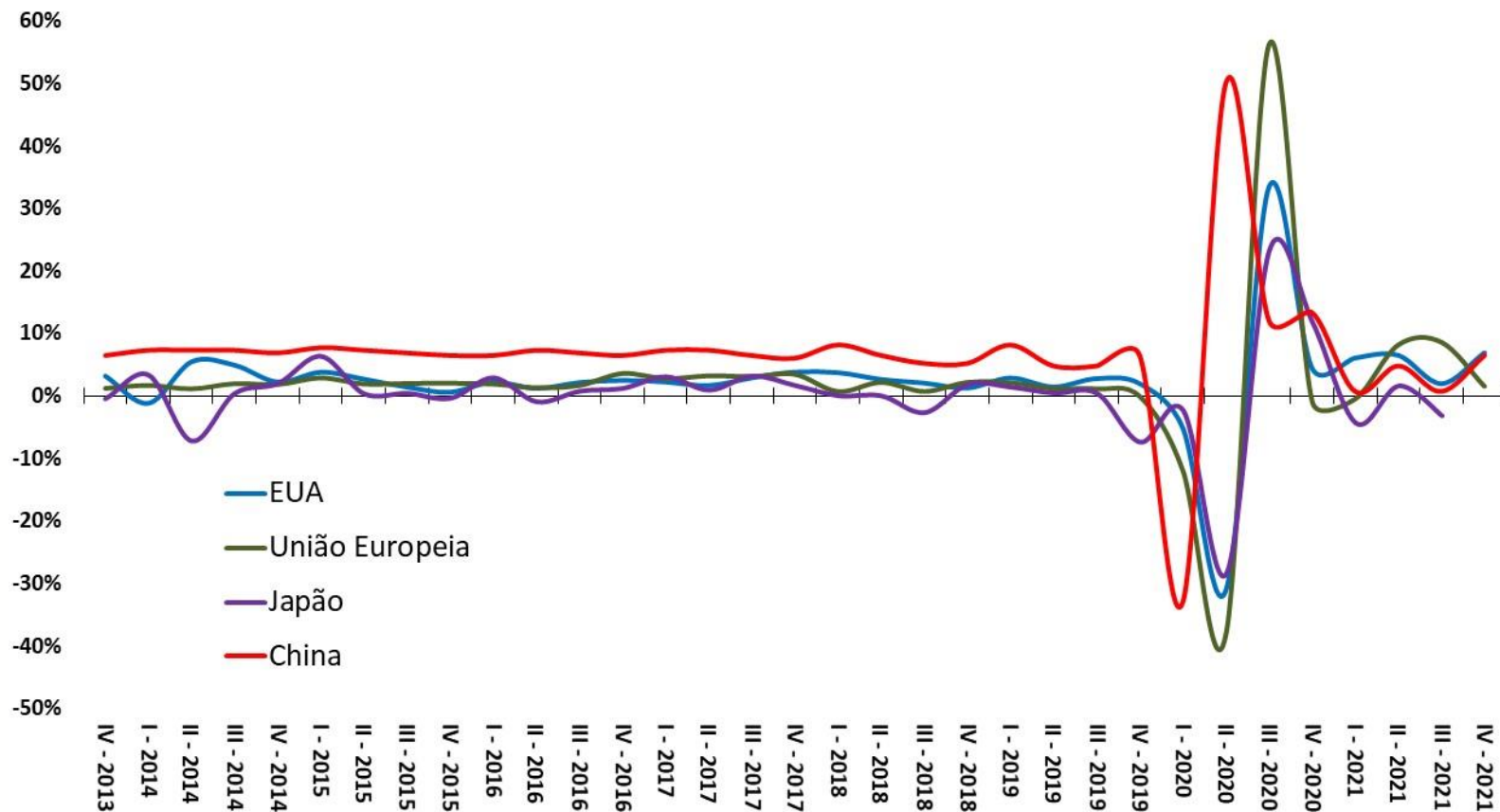

Fonte: OCDE.

Taxa de Desemprego (% da Força de Trabalho)

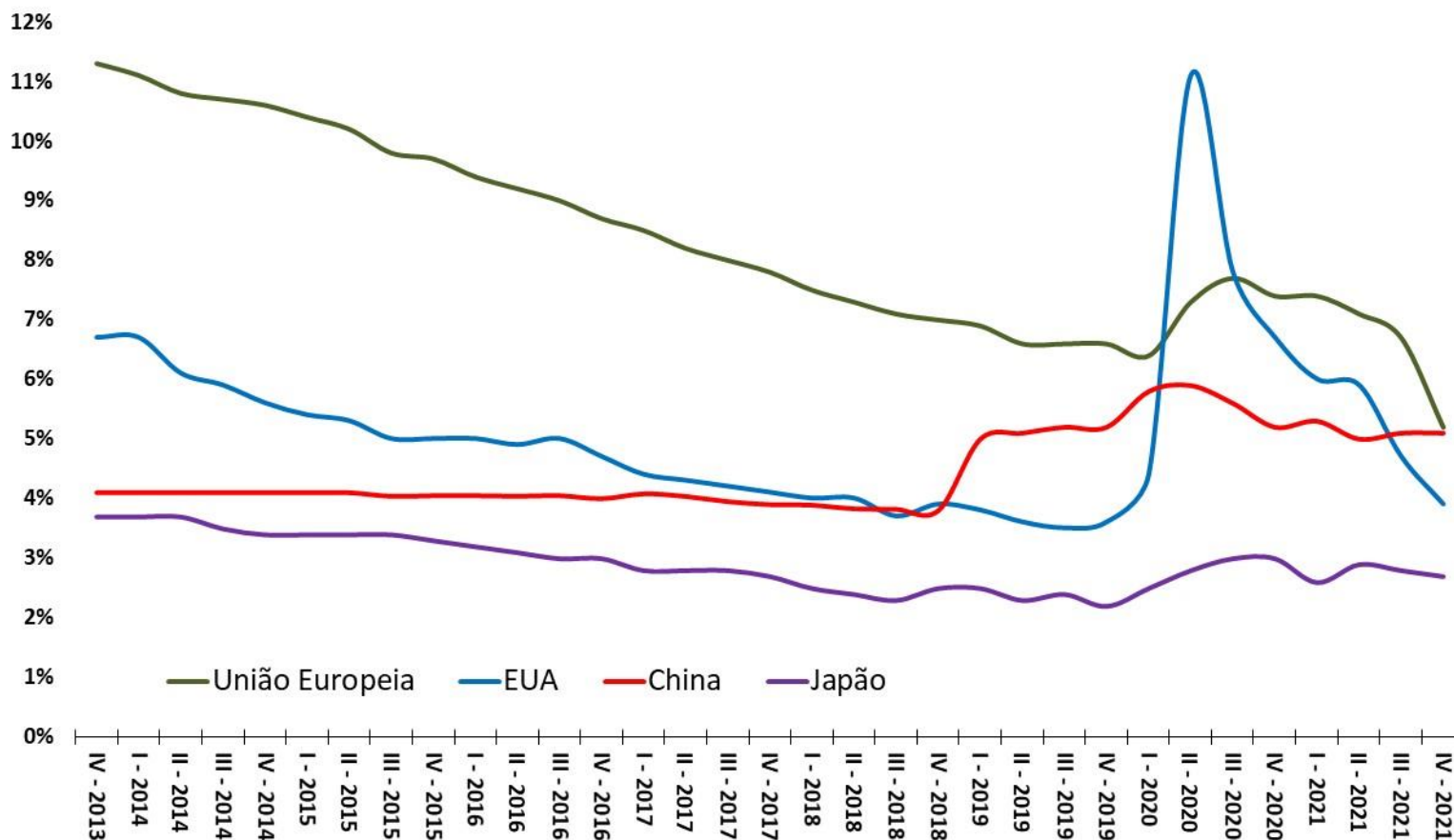

Fonte: OCDE.

Inflação ao Consumidor (var.% ao ano)

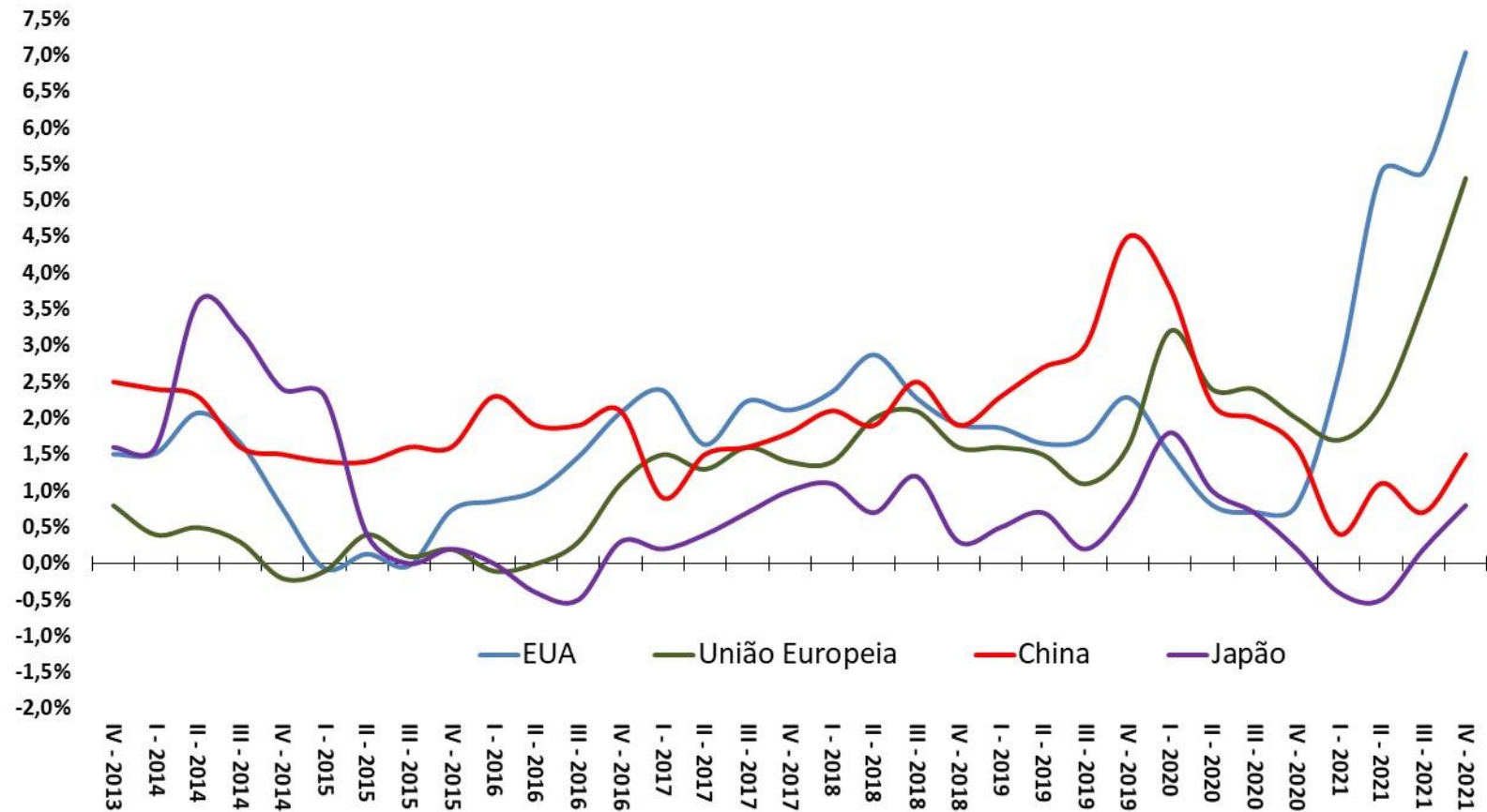

Fonte: OCDE.

Volume Total Exportado - 1º Trimestre de 2005 = 100

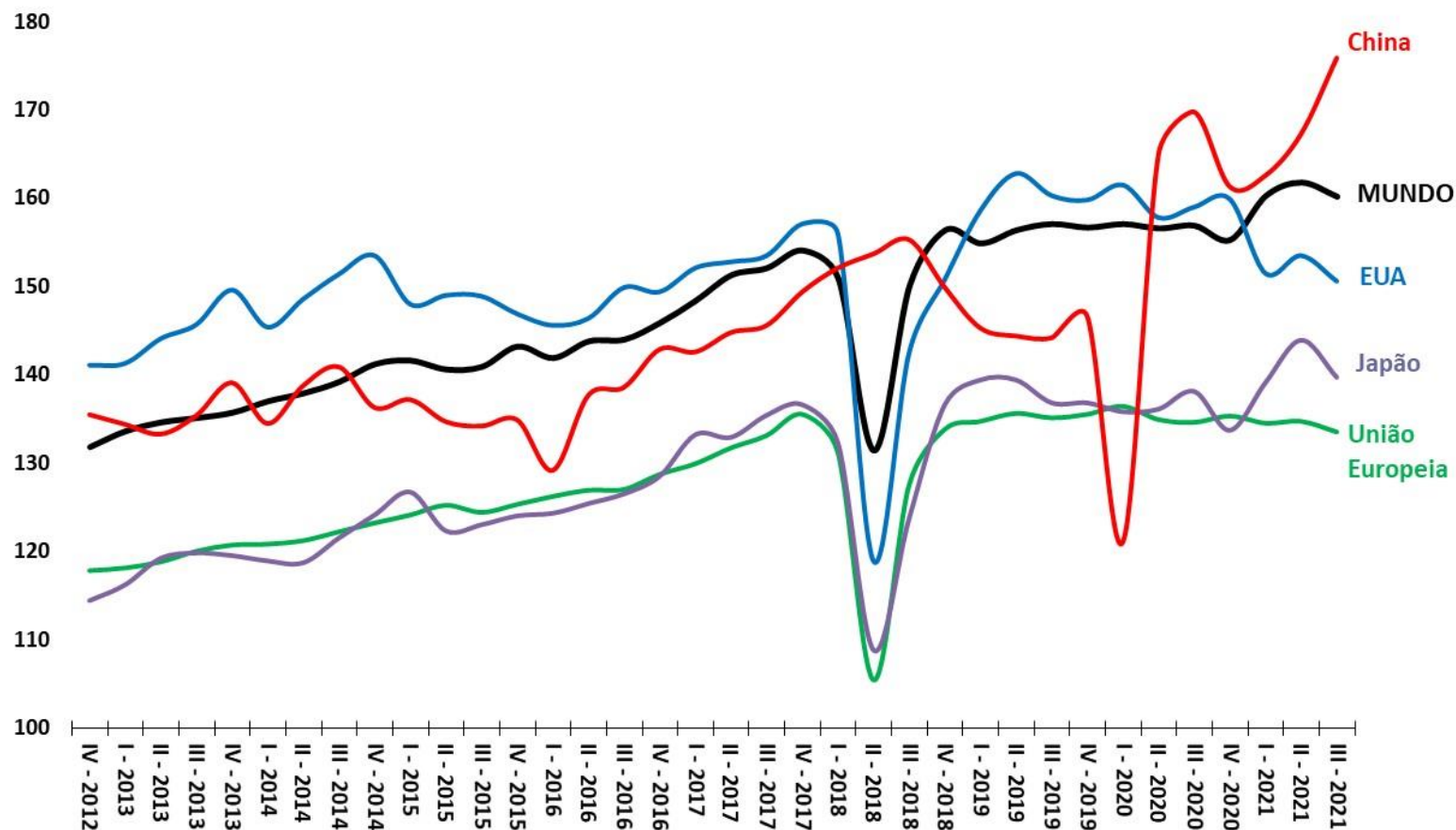

Fonte: OMC.

Resultado Primário do Governo Central (% do PIB)

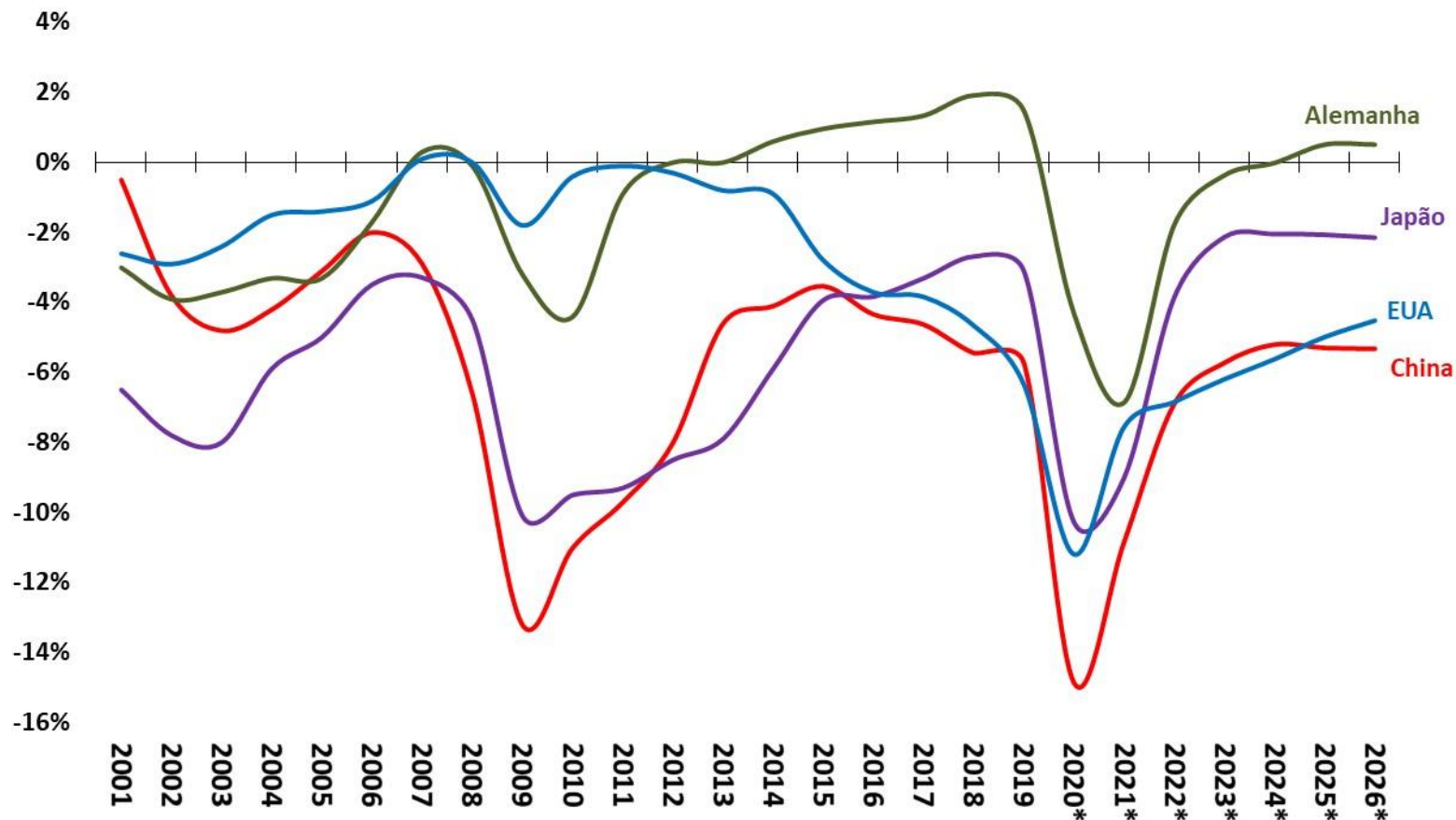

Fonte: FMI. \*Estimativa WEO - outubro/2021.

Taxas Referenciais de Juros - Países Selecionados - % ao ano

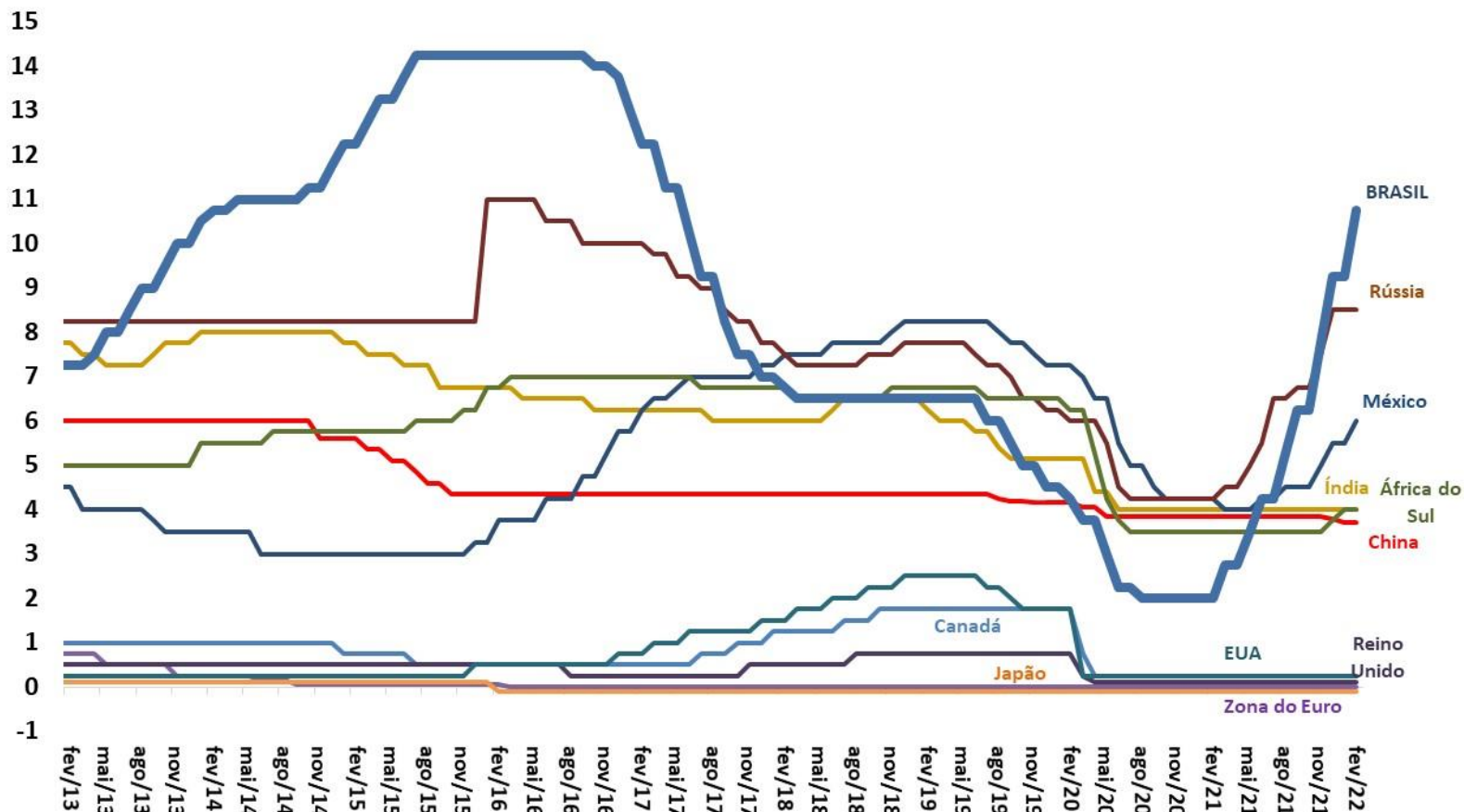

Fonte: BCB.



Moedas - países selecionados (Índice: jun/2009 = 100)

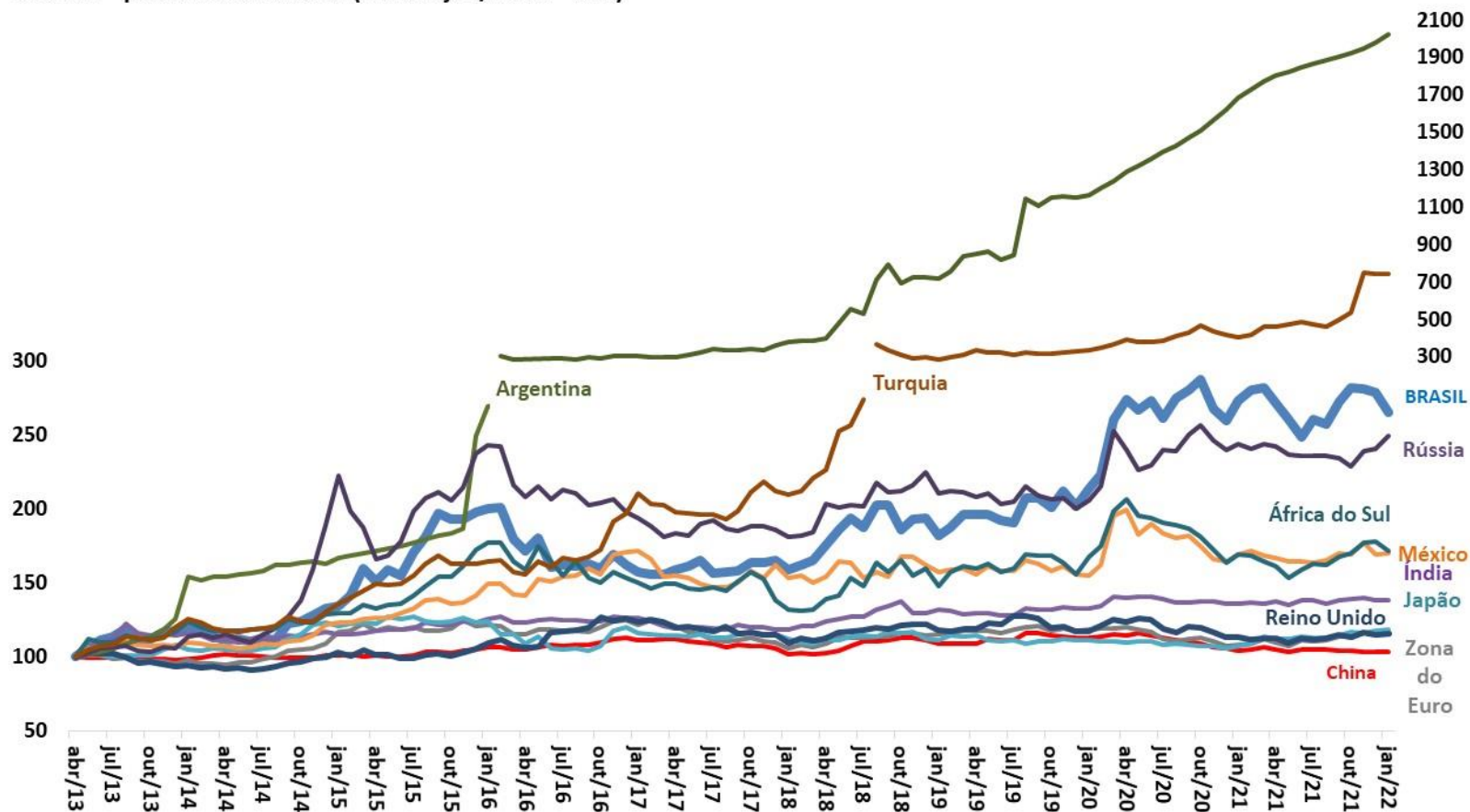

Fonte: Bloomberg.

Bolsas de Valores - países selecionados (Índice: jun/2009 = 100)

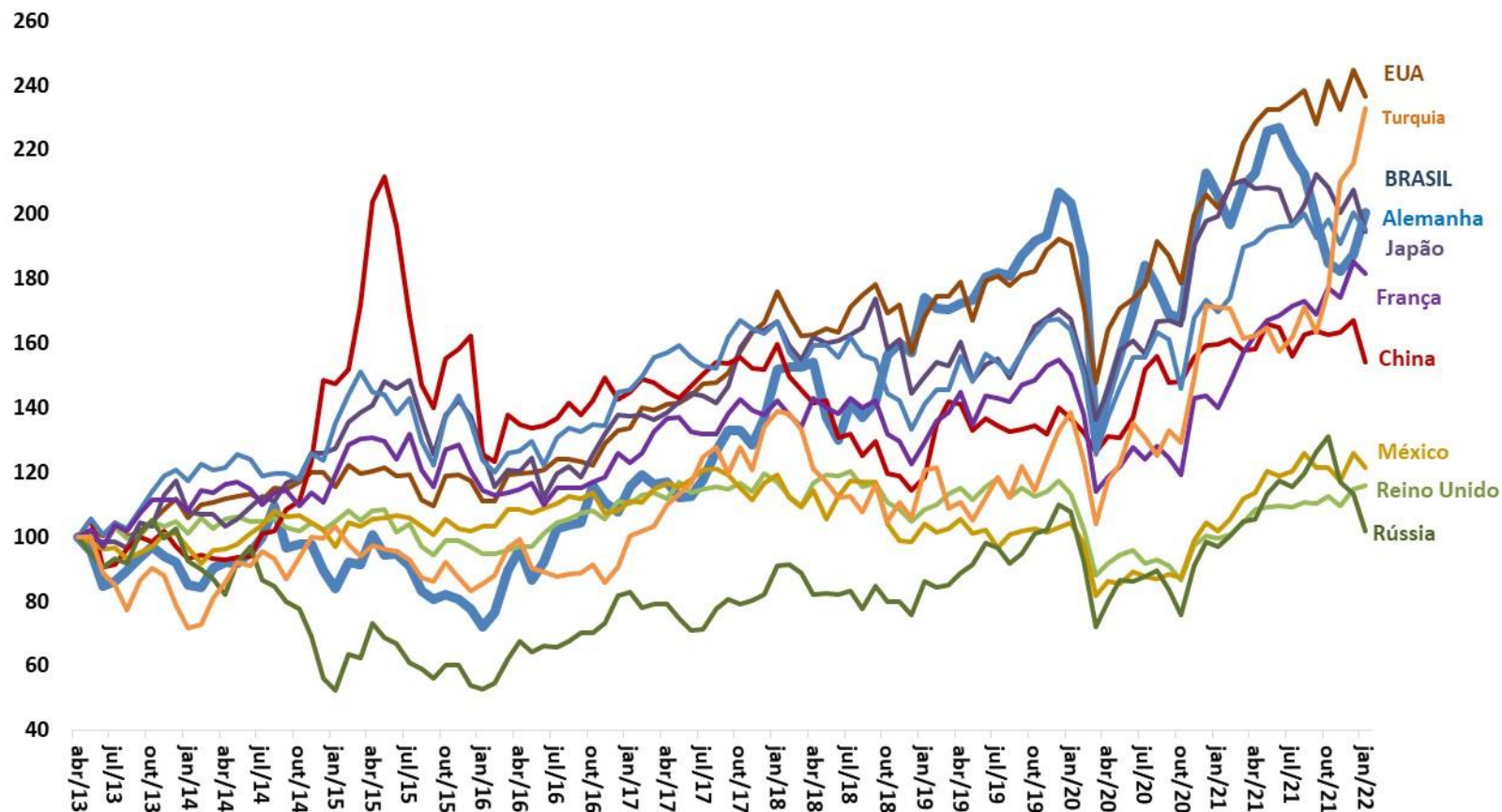

Fonte: Bloomberg.



Ministro da Economia – **Paulo Roberto Nunes Guedes**

Secretário Executivo – **Marcelo Pacheco dos Guarany**s

Secretário de Política Econômica – **Adolfo Sachsida**

Subsecretário de Política Macroeconômica – **Fausto José Araujo Vieira**

Equipe Técnica Responsável:

**Bernardo Borba de Andrade**

**Carlos Henrique Coelho de Andrade**

**Elder Linton Alves de Araújo**

**Gustavo Miglio de Melo**

**Hébrida Verardo Moreira Fam**

**João Paulo de Farias Rufino**

**Leonid Garnitskiy**

**Luis de Medeiros Marques Hashimura**

**Silas Franco de Toledo**

**Vaneza de Oliveira Veiga**

**Vicente Ferreira Lopes Filho**

**Yuri Medeiros de Andrade**

Contato: [conjuntura.df.spe@economia.gov.br](mailto:conjuntura.df.spe@economia.gov.br)



## Ministério da Economia

Para mais informações acesse o site da Secretaria de Política Econômica:

<https://www.gov.br/fazenda/pt-br/orgaos/spe>



**Ministério  
da Economia**