



MINISTÉRIO DA ECONOMIA

# Panorama Macroeconômico

Abril de 2022

14/04/2022

Os informativos econômicos da Secretaria de Política Econômica (SPE) são elaborados a partir de dados de conhecimento público, cujas fontes primárias são instituições autônomas, públicas ou privadas. O objetivo é organizar informações de conhecimento público para ampliar o entendimento sobre a economia brasileira. O conteúdo deste material é meramente informativo, não possuindo caráter prospectivo, nem delimitando as ações de política econômica adotadas pelo Ministério da Economia



SECRETARIA DE  
POLÍTICA ECONÔMICA

MINISTÉRIO DA  
ECONOMIA



O Panorama Macroeconômico é um conjunto amplo de indicadores de conjuntura e de projeções da Grade de Parâmetros para o processo orçamentário, produzidos pela SPE.

O conteúdo deste material é meramente informativo, não indicando ações prospectivas nem delimitando a atuação do Ministério da Economia.

Os dados deste relatório são atualizados até a data de publicação.

# Índice

Destaques desta Edição.....	4
Expectativas de Mercado.....	24
Atividade Econômica	
PIB e Atividade Econômica Trimestral.....	34
Atividade Econômica Mensal.....	51
Outros Indicadores de Atividade.....	62
Emprego e Renda.....	81
Preços e Inflação.....	91
Mercado de Crédito.....	106
Mercados Financeiros.....	120
Comércio Exterior.....	131
Contas Externas.....	149
Contas Públicas.....	160
Economia Internacional.....	171

Destaques desta edição

Parâmetros Macroeconômicos					
Período	Produto Interno Bruto				
	Nominal		Real		Deflator
	<i>Milhões de Reais</i>	<i>Var. %</i>	<i>Var. %</i>	<i>Var. Per Capita %</i>	<i>Var. %</i>
2016	6.269.328	4,56	-3,28	-4,07	8,07
2017	6.585.479	5,04	1,32	0,52	3,66
2018	7.004.141	6,36	1,78	0,96	4,49
2019	7.389.131	5,50	1,22	0,42	4,21
2020	7.467.616	1,06	-3,88	-4,61	5,14
2021	8.679.490	16,23	4,62	3,85	11,10
2022	<b>9.647.346</b>	<b>11,15</b>	<b>1,50</b>	<b>0,78</b>	<b>9,50</b>
2023	<b>10.470.266</b>	<b>8,53</b>	<b>2,50</b>	<b>1,81</b>	<b>5,88</b>
2024	<b>11.231.835</b>	<b>7,27</b>	<b>2,50</b>	<b>1,84</b>	<b>4,64</b>
2025	<b>12.020.500</b>	<b>7,02</b>	<b>2,50</b>	<b>1,87</b>	<b>4,40</b>
2026	<b>12.859.361</b>	<b>6,98</b>	<b>2,50</b>	<b>1,90</b>	<b>4,35</b>

Fonte: SPE/ME. Grade de Parâmetros Macroeconômicos, de março/2022.

Parâmetros Macroeconômicos						
Período	Atividade Industrial					
	Transformação		Bebidas		Veículos	
	Produção Física				Vendas Internas no Atacado	
	Preço	Quantidade	Preço	Quantidade	Preço	Quantidade
2016	8,04	-5,99	7,59	-3,09	6,09	-17,53
2017	1,75	2,25	4,34	0,77	4,26	12,31
2018	8,35	1,10	2,67	0,87	3,30	13,05
2019	4,31	0,19	2,86	4,25	2,97	10,38
2020	9,13	-4,59	0,87	-0,18	4,15	-25,84
2021	31,85	4,28	4,14	0,22	12,62	1,04
2022	14,59	-1,96	7,23	-0,65	13,63	-5,47
2023	1,00	2,43	5,94	3,35	6,78	13,02
2024	1,69	2,28	5,73	3,63	4,55	9,81
2025	3,53	2,23	5,73	3,28	3,73	9,24
2026	4,00	2,23	5,72	3,20	3,28	9,10

Fonte: SPE/ME. Grade de Parâmetros Macroeconômicos, de março/2022.

Parâmetros Macroeconômicos						
Período	População Economicamente Ativa	Emprego Formal no Setor Privado				
		População Ocupada	Rendimento		Massa Salarial	
			Nominal	Real	Nominal	Real
	Variação acumulada em 4 trimestres %					
2016	1,32	-4,28	7,66	-1,01	3,06	-5,25
2017	1,70	-2,76	5,90	2,36	2,99	-0,46
2018	1,20	-0,58	3,46	-0,19	2,87	-0,77
2019	1,77	1,43	3,35	-0,37	4,83	1,06
2020	-5,88	-6,91	5,83	2,54	-1,52	-4,56
2021	4,35	2,56	2,68	-5,12	5,35	-2,76
2022	3,54	8,15	6,72	-8,50	15,43	-0,94
2023	1,96	3,52	0,79	1,01	4,33	4,57
2024	2,17	2,98	-0,14	1,13	2,84	4,15
2025	2,17	2,92	-0,05	1,19	2,86	4,14
2026	2,17	2,92	0,16	1,20	3,08	4,15

Fonte: SPE/ME. Grade de Parâmetros Macroeconômicos, de março/2022.

Parâmetros Macroeconômicos						
Período	Inflação					
	IPCA		INPC		IGP-DI	
	Média	Acumulado	Média	Acumulado	Média	Acumulado
	Var. %					
2016	8,74	6,29	9,32	6,58	10,19	7,18
2017	3,45	2,95	2,97	2,07	0,96	-0,42
2018	3,66	3,75	2,87	3,43	5,81	7,10
2019	3,73	4,31	3,75	4,48	6,05	7,70
2020	3,21	4,52	3,61	5,45	13,05	23,08
2021	8,30	10,06	8,99	10,16	27,30	17,74
2022	<b>9,20</b>	<b>6,55</b>	<b>9,27</b>	<b>6,70</b>	<b>11,51</b>	<b>10,01</b>
2023	<b>4,31</b>	<b>3,25</b>	<b>4,43</b>	<b>3,25</b>	<b>5,42</b>	<b>4,42</b>
2024	<b>3,11</b>	<b>3,00</b>	<b>3,11</b>	<b>3,00</b>	<b>4,26</b>	<b>4,14</b>
2025	<b>3,00</b>	<b>3,00</b>	<b>3,00</b>	<b>3,00</b>	<b>4,00</b>	<b>3,89</b>
2026	<b>3,00</b>	<b>3,00</b>	<b>3,00</b>	<b>3,00</b>	<b>3,89</b>	<b>3,89</b>

Fonte: SPE/ME. Grade de Parâmetros Macroeconômicos, de março/2022.

Parâmetros Macroeconômicos								
Período	Variáveis Financeiras							
	Taxa Over Selic			TJLP		TR	Aplicações Financeiras	
	Acum Ano	Dezembro	Real	Acum. Ano	Dezembro	Acum. Ano	Média	
	% a.a.						Milhões de Reais	Var. %
2016	14,08	13,65	7,33	7,50	7,50	2,01	4.566.852	13,89
2017	9,87	7,00	6,72	7,12	7,00	0,60	4.992.423	9,32
2018	6,48	6,40	2,64	6,72	6,98	0,00	5.346.678	7,10
2019	5,90	4,59	1,53	6,18	5,57	0,00	5.744.064	7,43
2020	2,64	1,90	-1,80	4,87	4,55	0,00	6.367.887	10,86
2021	3,91	8,76	-5,59	4,79	5,32	0,05	7.334.663	15,18
2022	<b>11,59</b>	<b>12,15</b>	<b>4,74</b>	<b>6,83</b>	<b>7,16</b>	<b>1,29</b>	<b>8.359.766</b>	<b>13,98</b>
2023	<b>9,99</b>	<b>8,15</b>	<b>6,52</b>	<b>6,42</b>	<b>5,95</b>	<b>0,66</b>	<b>9.244.401</b>	<b>10,58</b>
2024	<b>7,67</b>	<b>7,27</b>	<b>4,54</b>	<b>5,56</b>	<b>5,39</b>	<b>0,00</b>	<b>10.081.344</b>	<b>9,05</b>
2025	<b>7,07</b>	<b>6,90</b>	<b>3,96</b>	<b>5,06</b>	<b>4,92</b>	<b>0,00</b>	<b>10.883.319</b>	<b>7,96</b>
2026	<b>6,90</b>	<b>6,90</b>	<b>3,79</b>	<b>4,63</b>	<b>4,50</b>	<b>0,00</b>	<b>11.643.512</b>	<b>6,98</b>

Fonte: SPE/ME. Grade de Parâmetros Macroeconômicos, de março/2022.

Parâmetros Macroeconômicos				
Período	Setor Externo			
	Taxa de Câmbio			
	Médio	Dezembro	Var. Média %	Var. Acum. Ano %
	Dólares			
2016	3,49	3,26	4,76	-13,40
2017	3,19	3,31	-8,54	-1,80
2018	3,65	3,87	14,49	18,02
2019	3,95	4,03	7,95	5,78
2020	5,16	5,20	30,69	25,21
2021	5,40	5,58	4,64	9,83
2022	5,37	5,40	-0,45	-3,56
2023	5,35	5,30	-0,46	-2,75
2024	5,30	5,30	-0,78	0,01
2025	5,30	5,29	-0,17	-0,19
2026	5,31	5,32	0,19	0,54

Fonte: SPE/ME. Grade de Parâmetros Macroeconômicos, de março/2022.

Variação acum. 4 trimestres (%)



Fonte: IBGE, Contas Nacionais Trimestrais. \*Projeção: Grade de Parâmetros Macroeconômicos, de março/2022.

Variação acum. 4 trimestres (%)

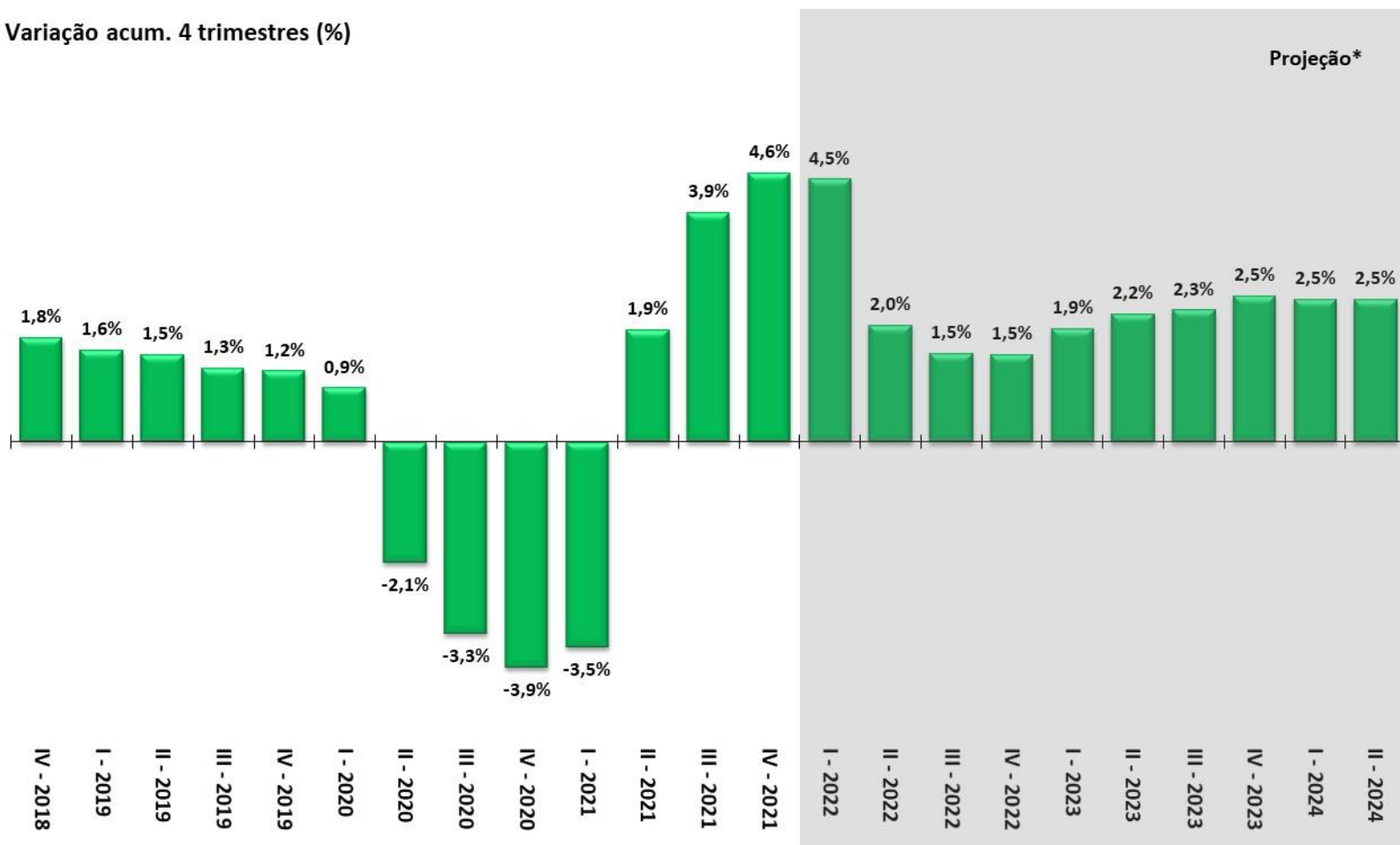

Fonte: IBGE, Contas Nacionais Trimestrais. \*Projeção: Grade de Parâmetros Macroeconômicos, de março/2022.

IBC-Br e Produção Industrial  
Com Ajuste Sazonal (Média 2014=100)

Safra Agrícola (MM12), Vendas no Comércio e Volume de Serviços  
Com Ajuste Sazonal (Média 2014=100)

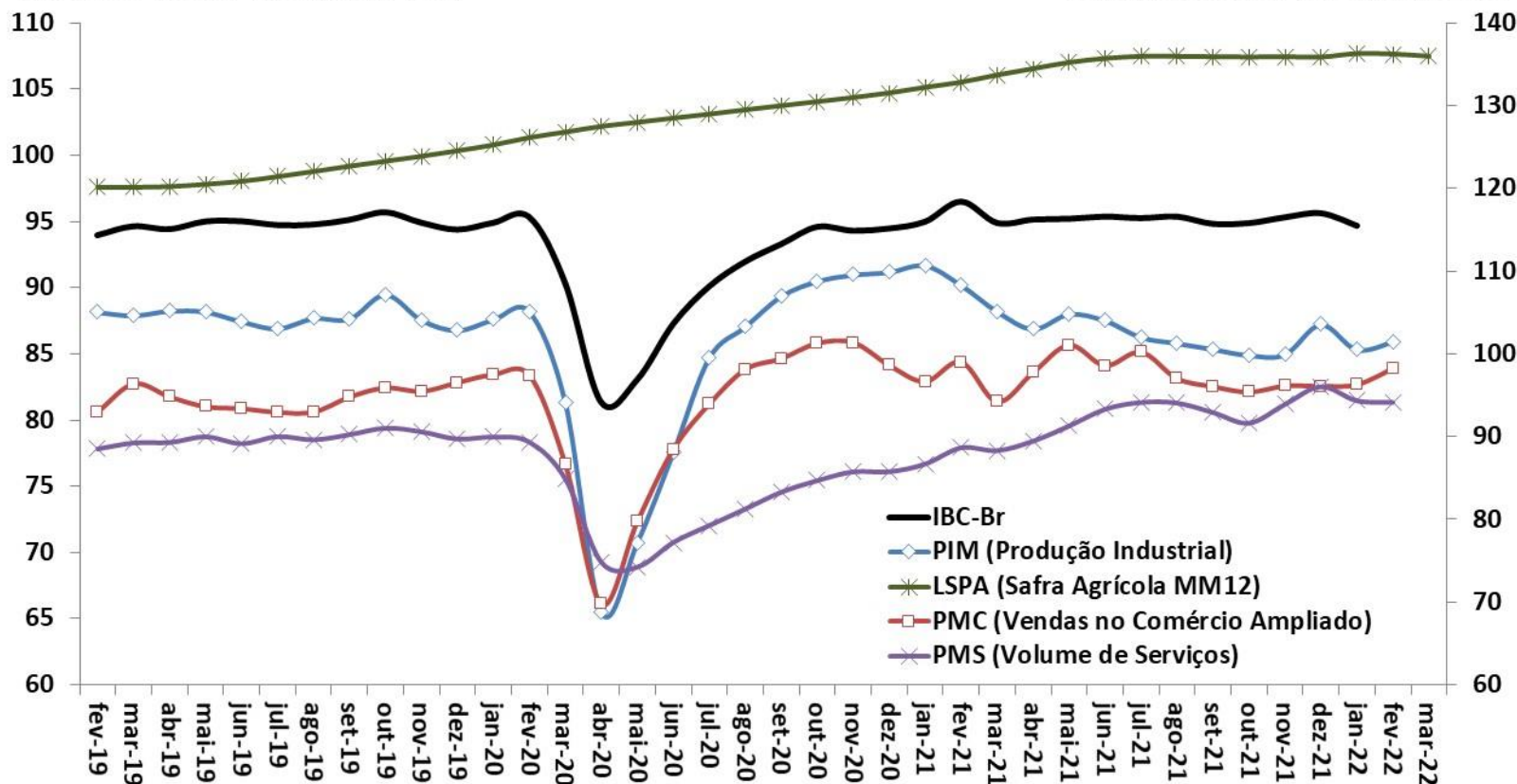

Fonte: BCB: Índice de Atividade Econômica do Banco Central - Brasil. IBGE: Pesquisa Industrial Mensal (PIM), Pesquisa Mensal do Comércio (PMC), Pesquisa Mensal de Serviços (PMS) e Levantamento Sistemático da Produção Agrícola (LSPA)

Indicadores de Confiança - Sondagens IBRE-FGV  
Média Móvel Trimestral

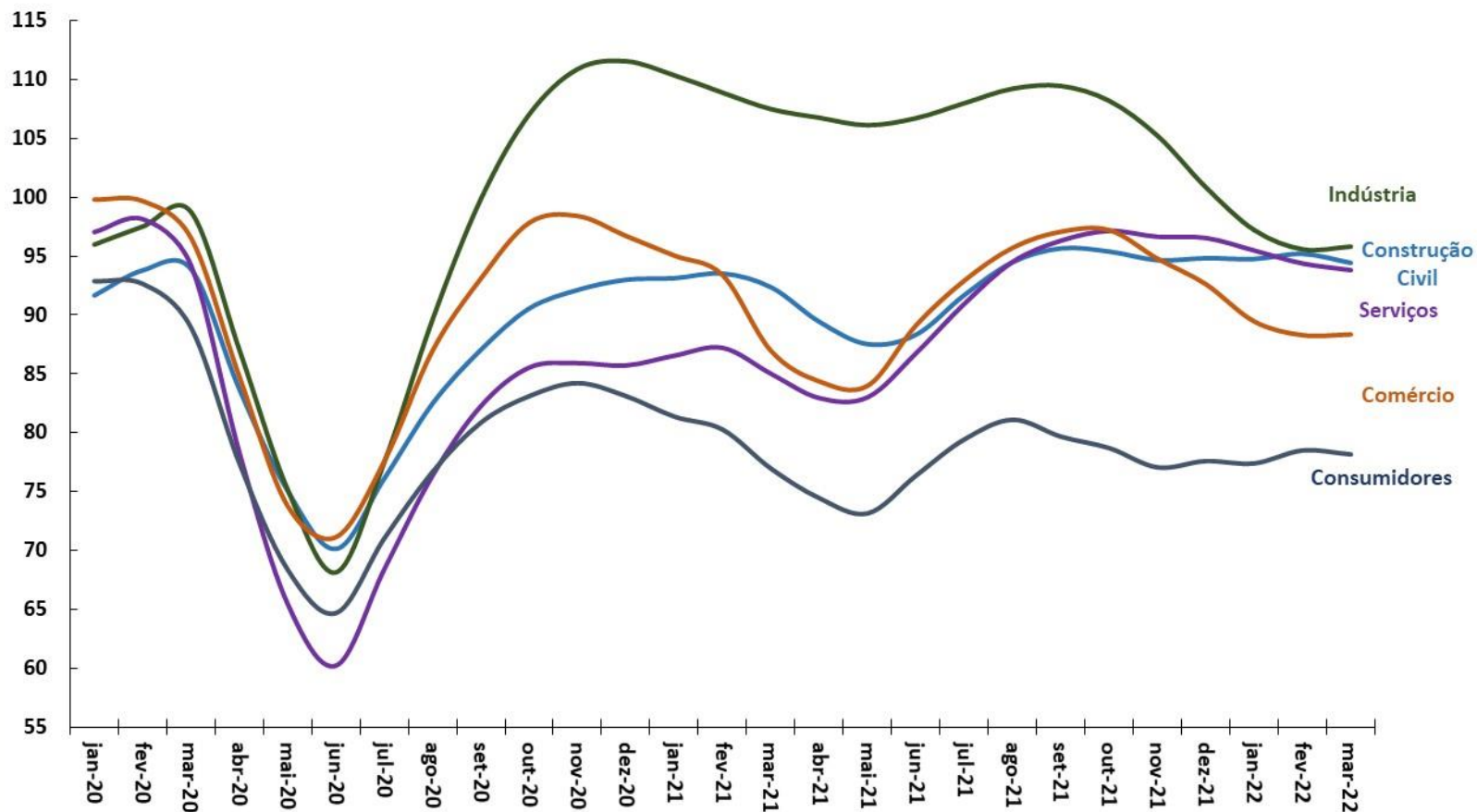

Fonte: FGV.

Criação Líquida de Postos Formais de Trabalho  
Acum. em 12 meses (em postos de trabalho)

Taxa de Desemprego Brasil  
% da População Economicamente Ativa (PEA)

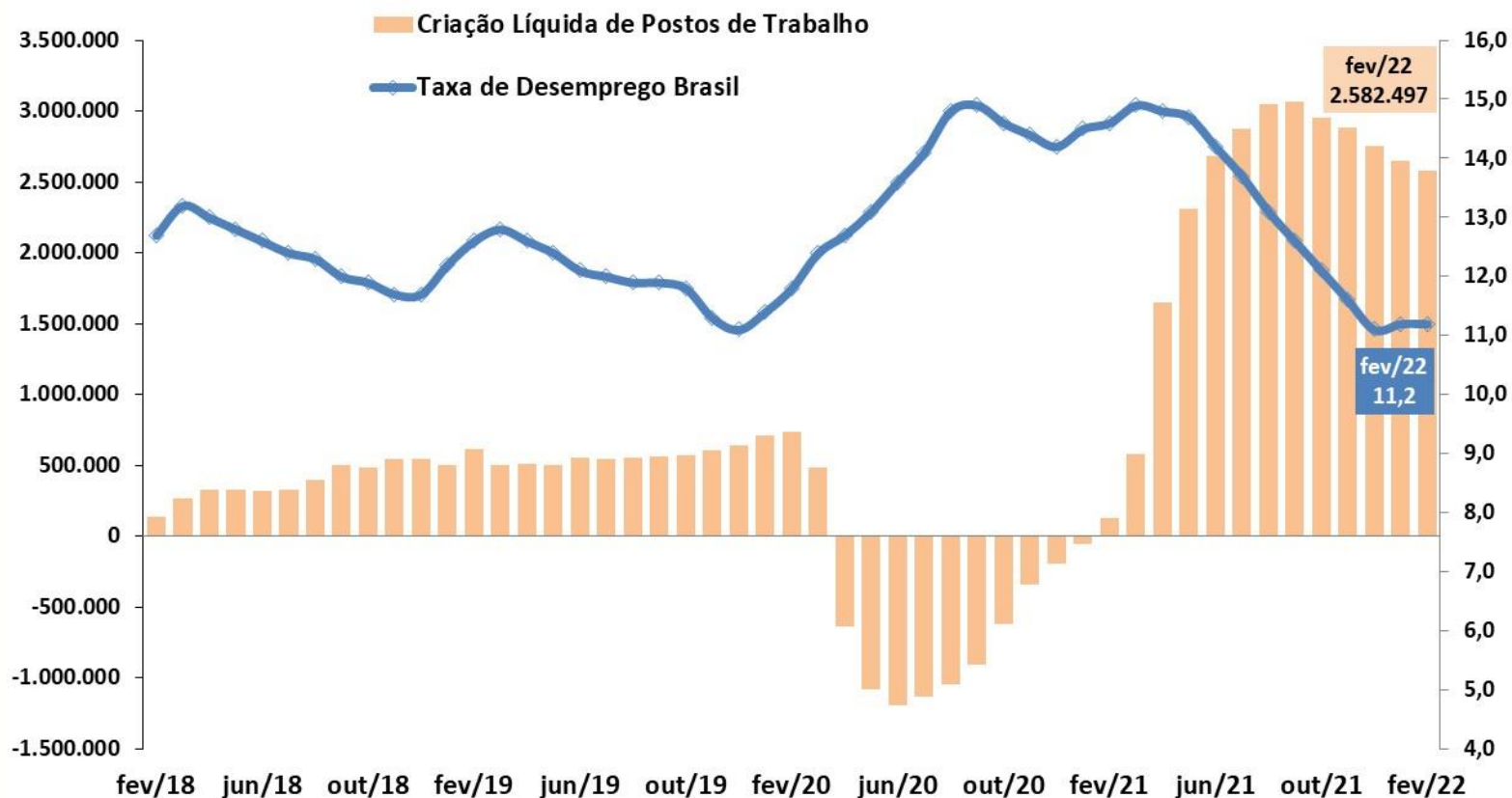

Fonte: IBGE - PNAD Contínua; e ME - CAGED (dados ajustados).

# Evolução da Massa Salarial e do Rendimento Médio Real

DESTAQUES DESTA EDIÇÃO

Rendimento médio real  
habitualmente recebido de todos os  
trabalhos (R\$)\*

Massa de rendimentos real  
habitualmente recebida de todos os  
trabalhos (milhões R\$)\*

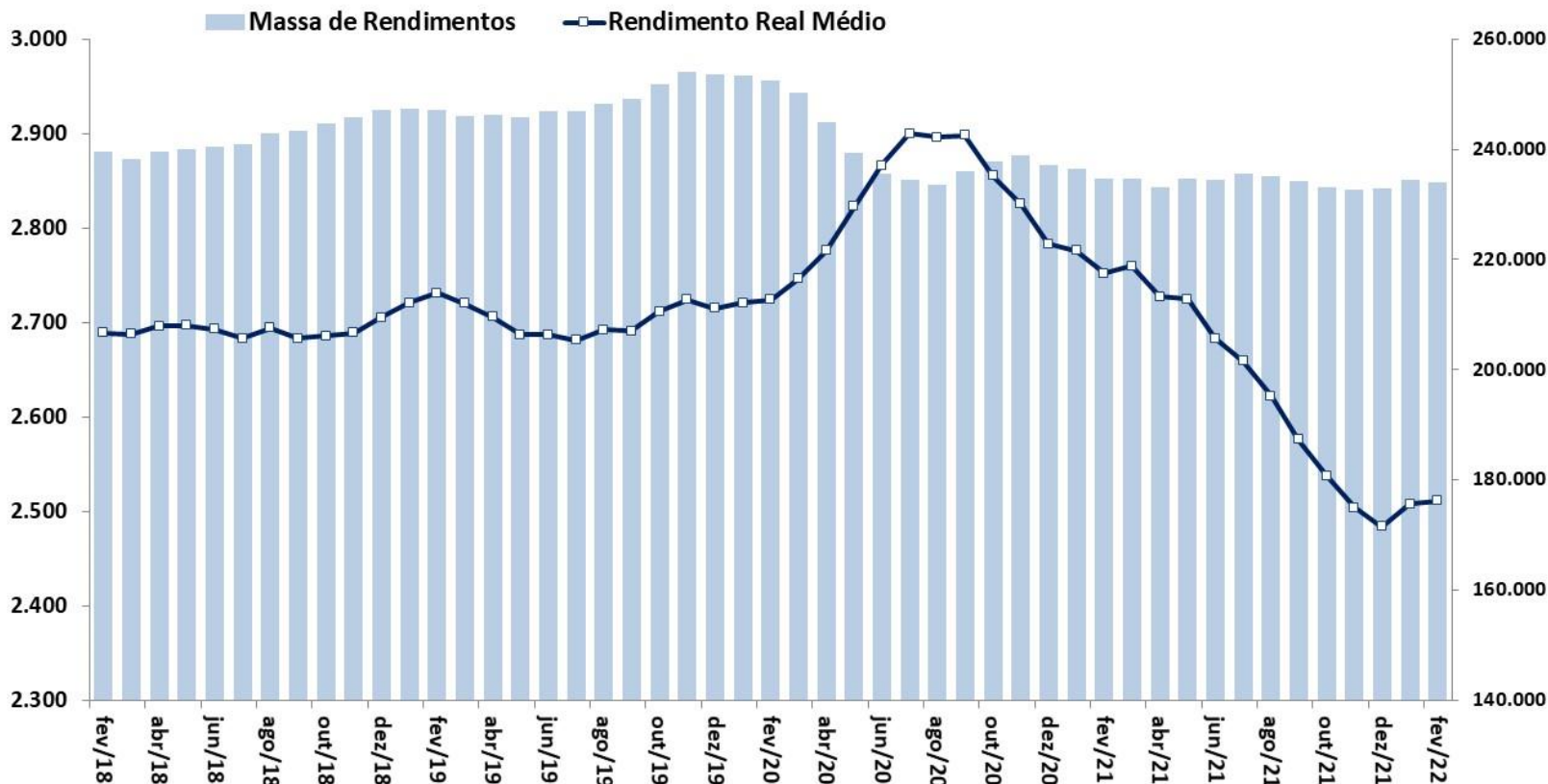

Fonte: IBGE, PNAD Contínua. Nota: \* Valores a preços do último mês.

**IPCA e Metas para a Inflação**  
Em % - acumulado em 12 meses

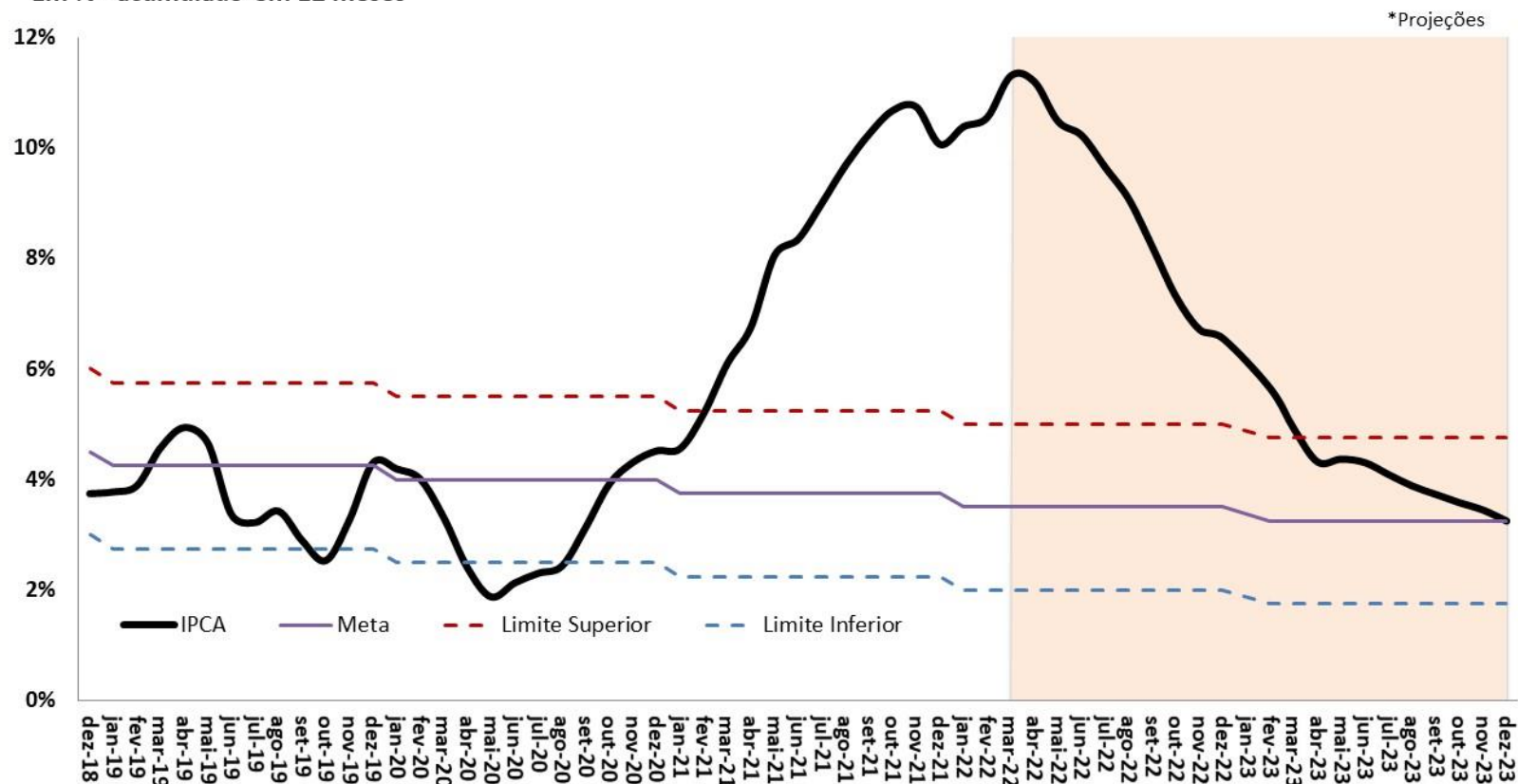

Fonte: IBGE e BCB. \*Projeção: Grade de Parâmetros Macroeconômicos, de março/2022.

Saldo Total do Crédito

Em % PIB

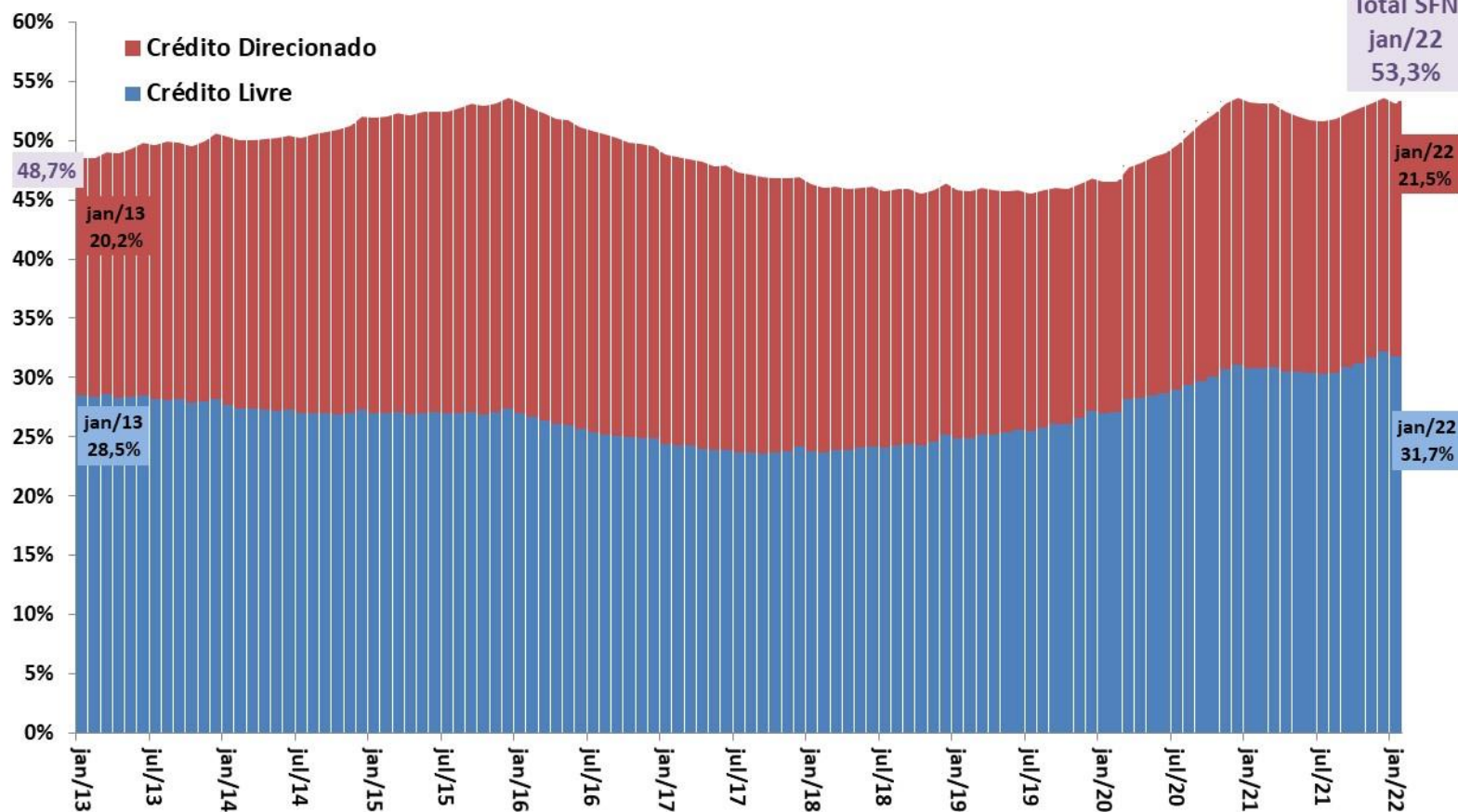

Fonte: BCB.

# Evolução das Taxas de Juros (Meta Selic e TJLP)

DESTAQUES DESTA EDIÇÃO

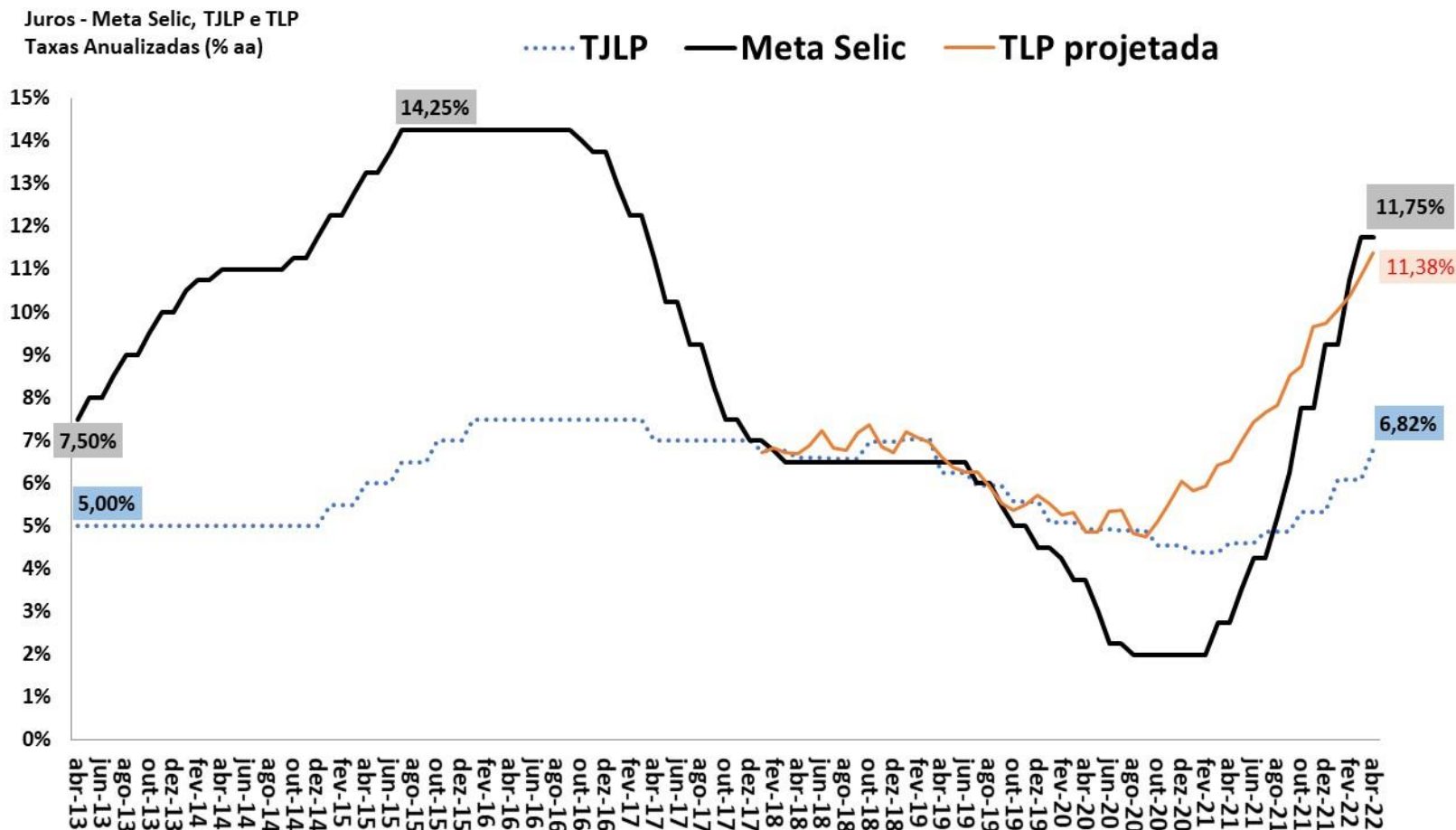

Fonte: BCB. Obs. TLP projetada é a média de 3 meses das NTN-B de 5 anos, acrescentando a expectativa de mercado do IPCA 12 meses à frente (BCB/Focus).

# Balança Comercial Semanal: Saldo e Médias Diárias em 52 Semanas

DESTAQUES DESTA EDIÇÃO

Saldo da Balança Comercial  
Acumulado em 52 Semanas  
US\$ milhões FOB

Exportações e Importações  
Média Diária Móvel de 52 Semanas  
US\$ milhões FOB

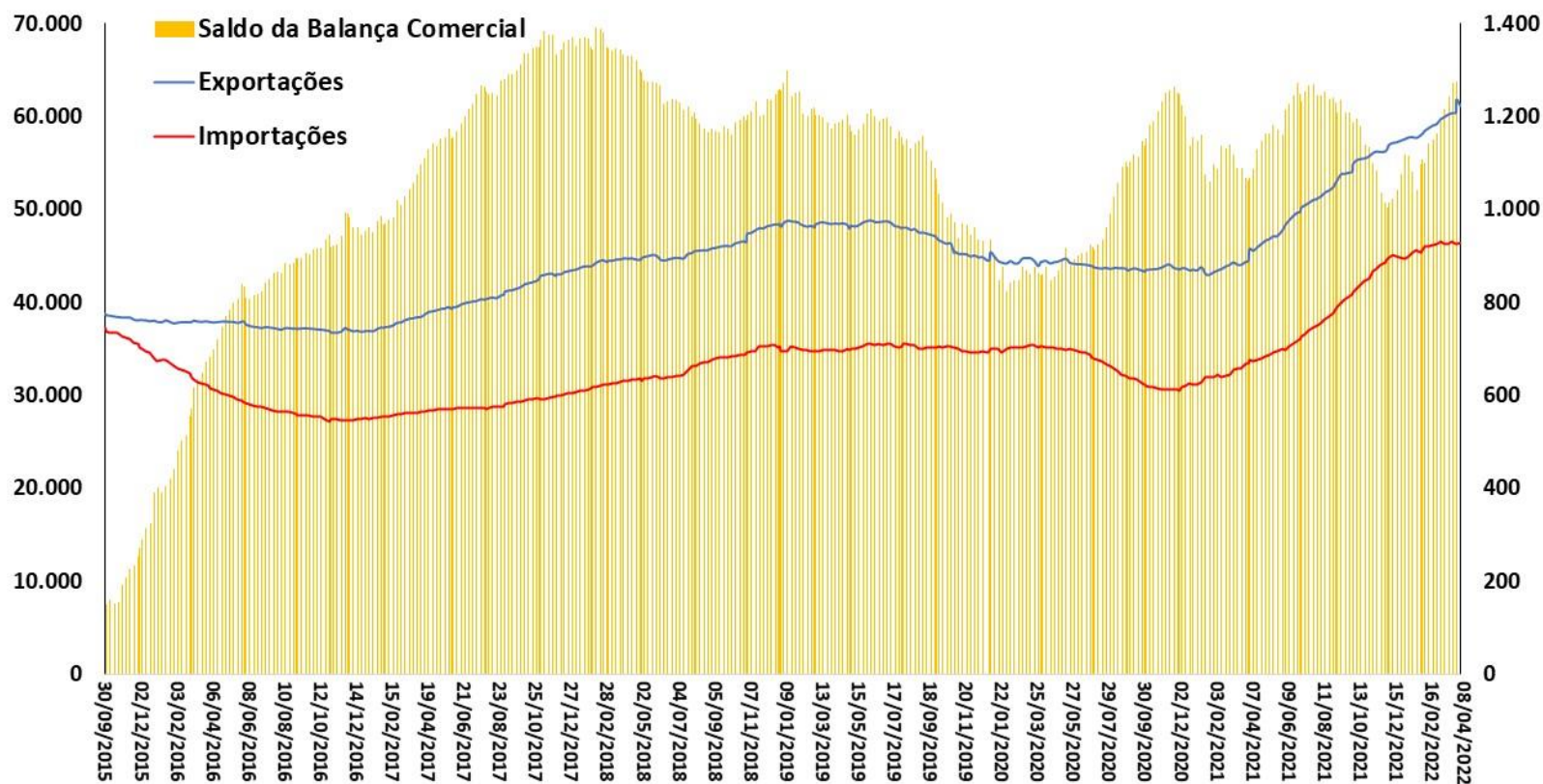

Fonte: SECEX/ME.

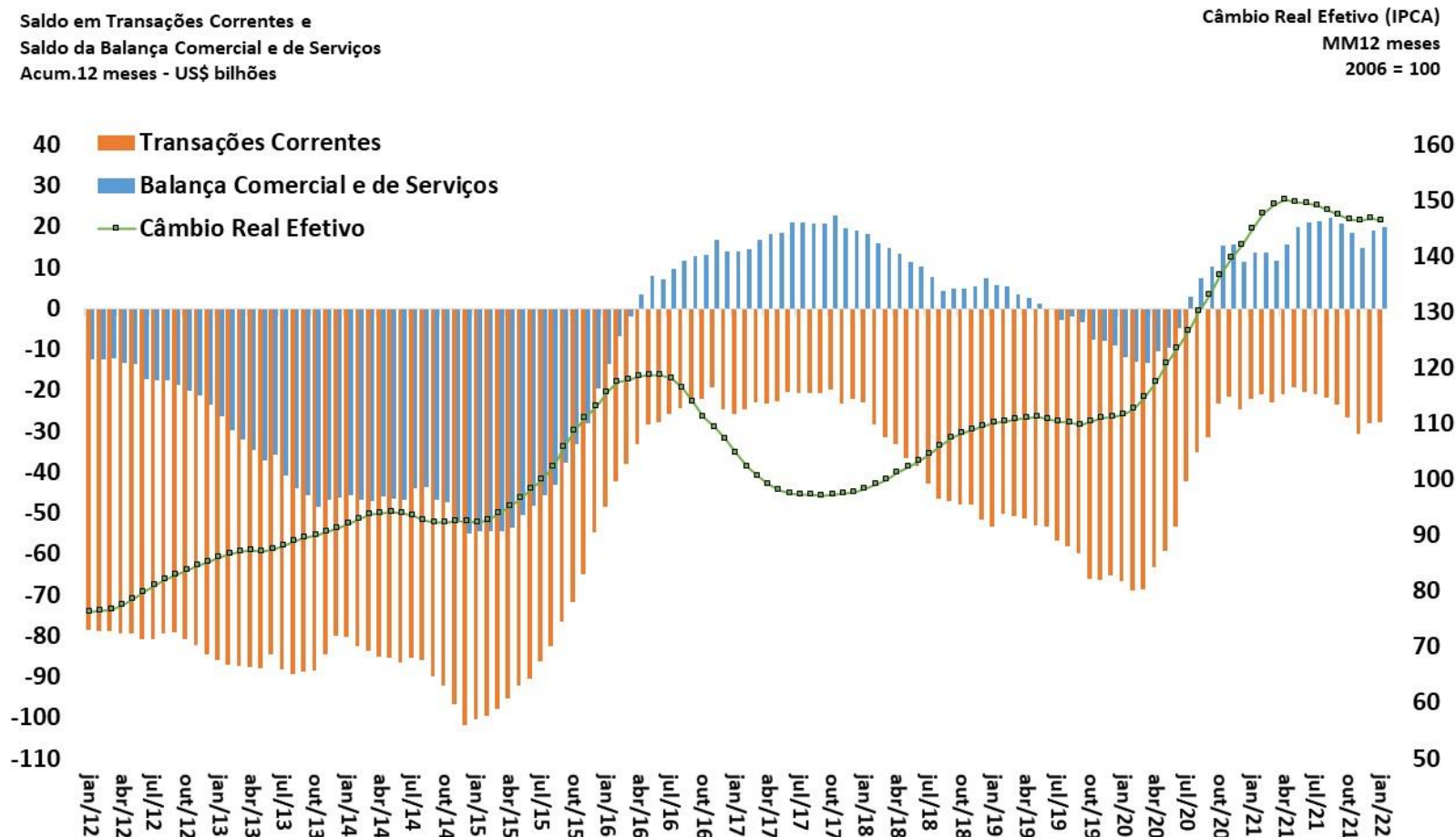

Fonte: BCB.

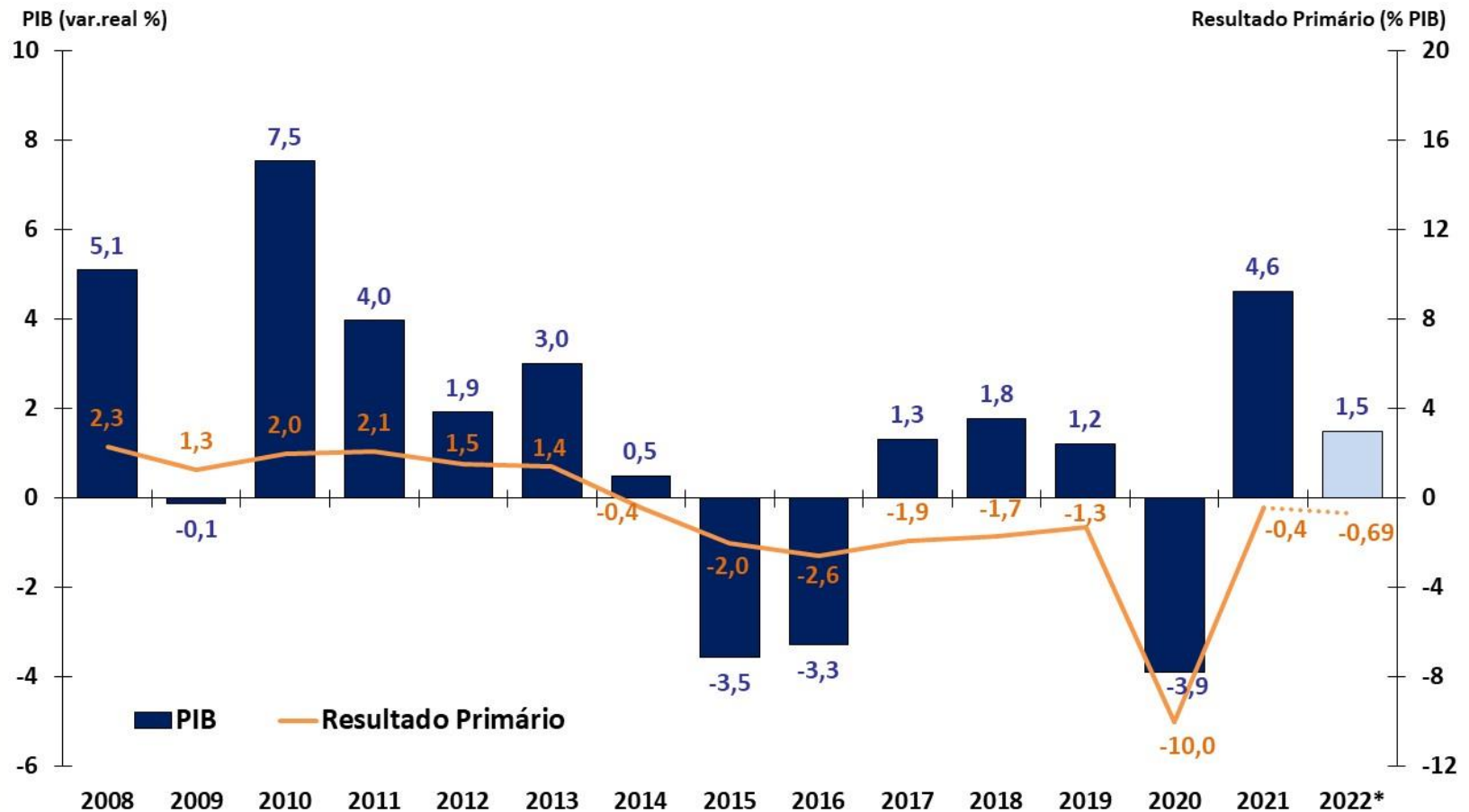

Fonte: IBGE, STN e BCB. Resultado Primário do Governo Central.

\* Anexo IV de Metas Fiscais da LDO 2022 e LOA 2022 - 1ª Rev. Bimestral; e Grade de Parâmetros Macroeconômicos (SPE/ME), março/2022.

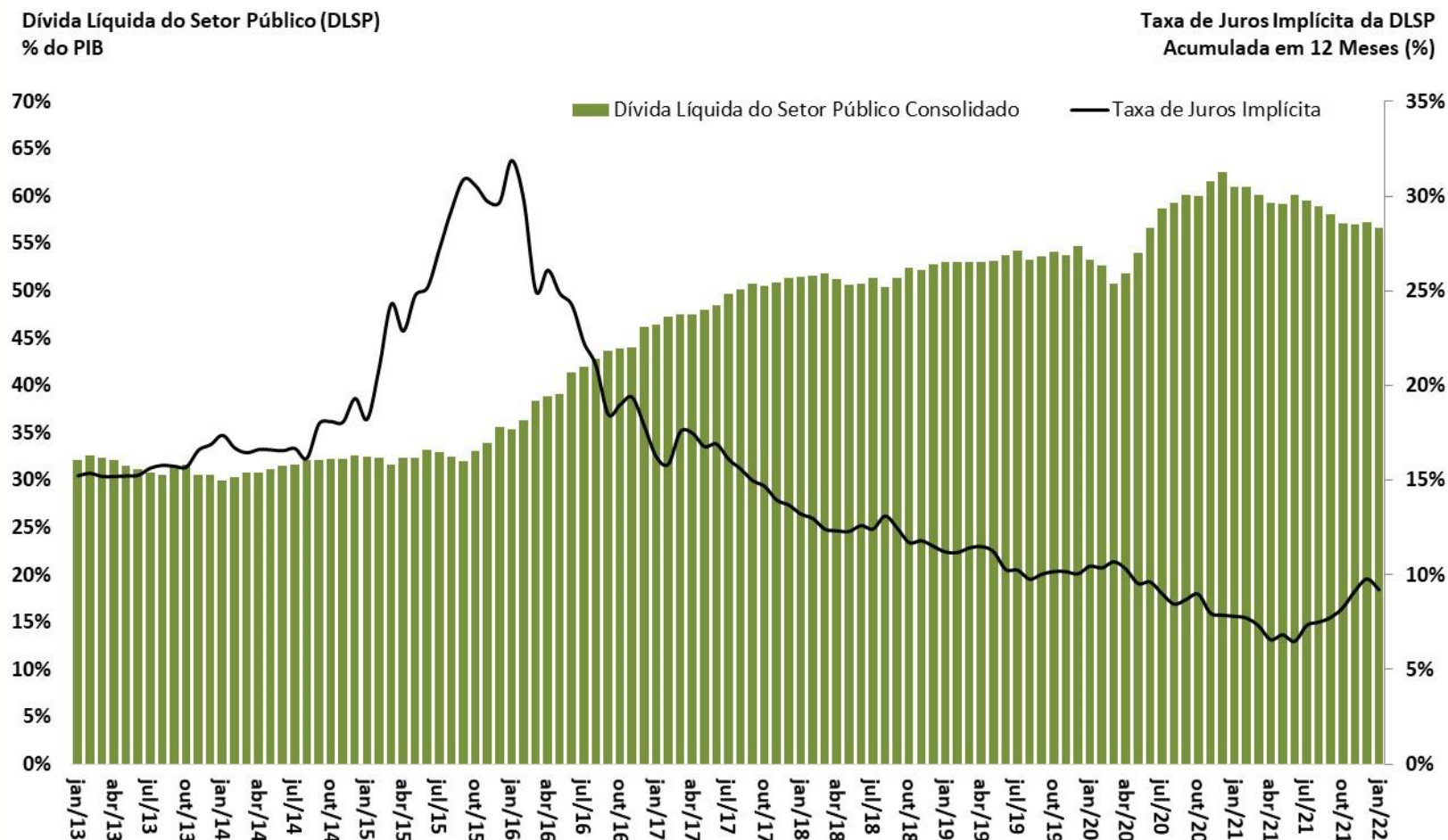

Fonte: BCB.

Expectativa de mercado

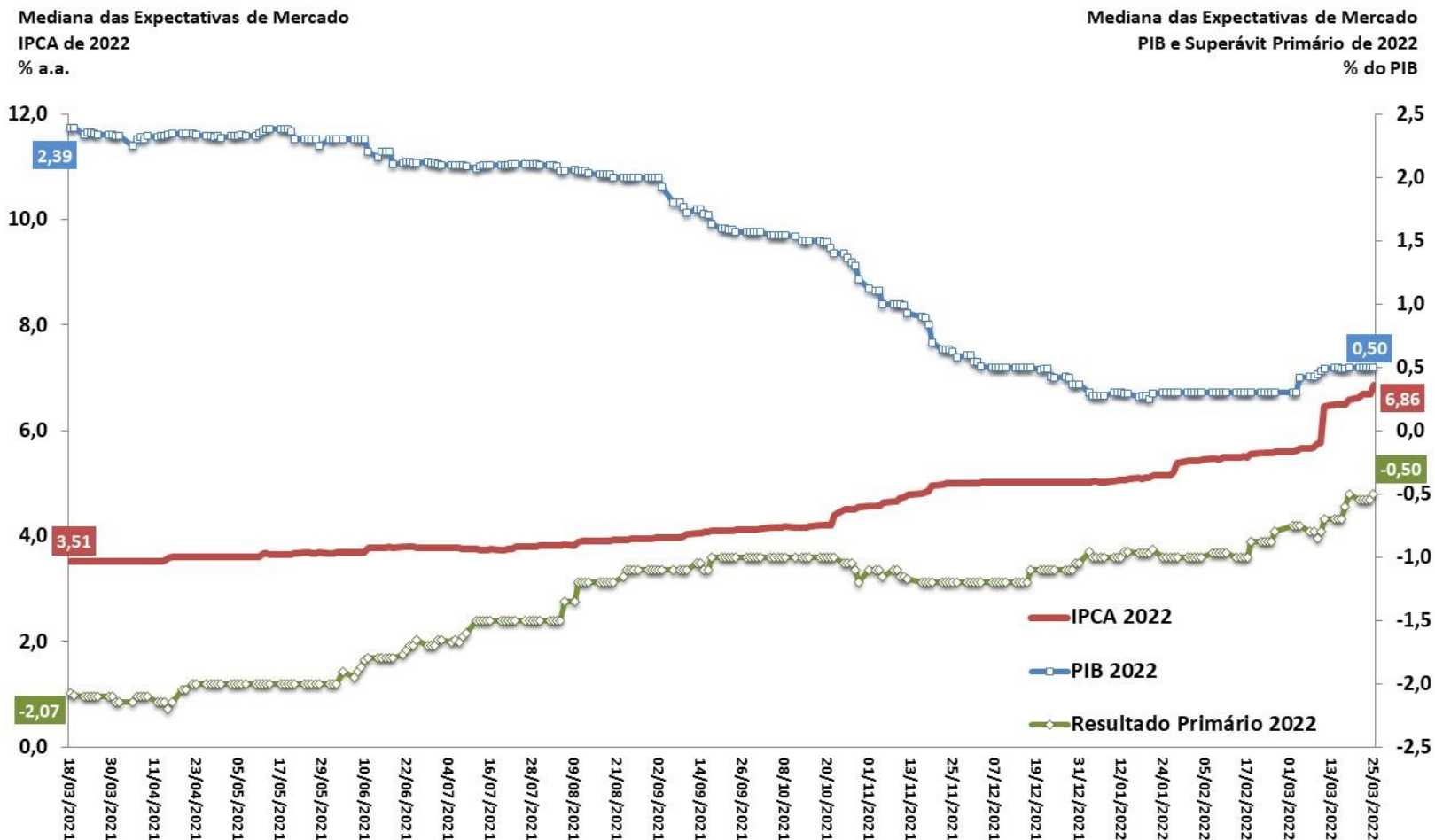

Fonte: BCB - Focus.

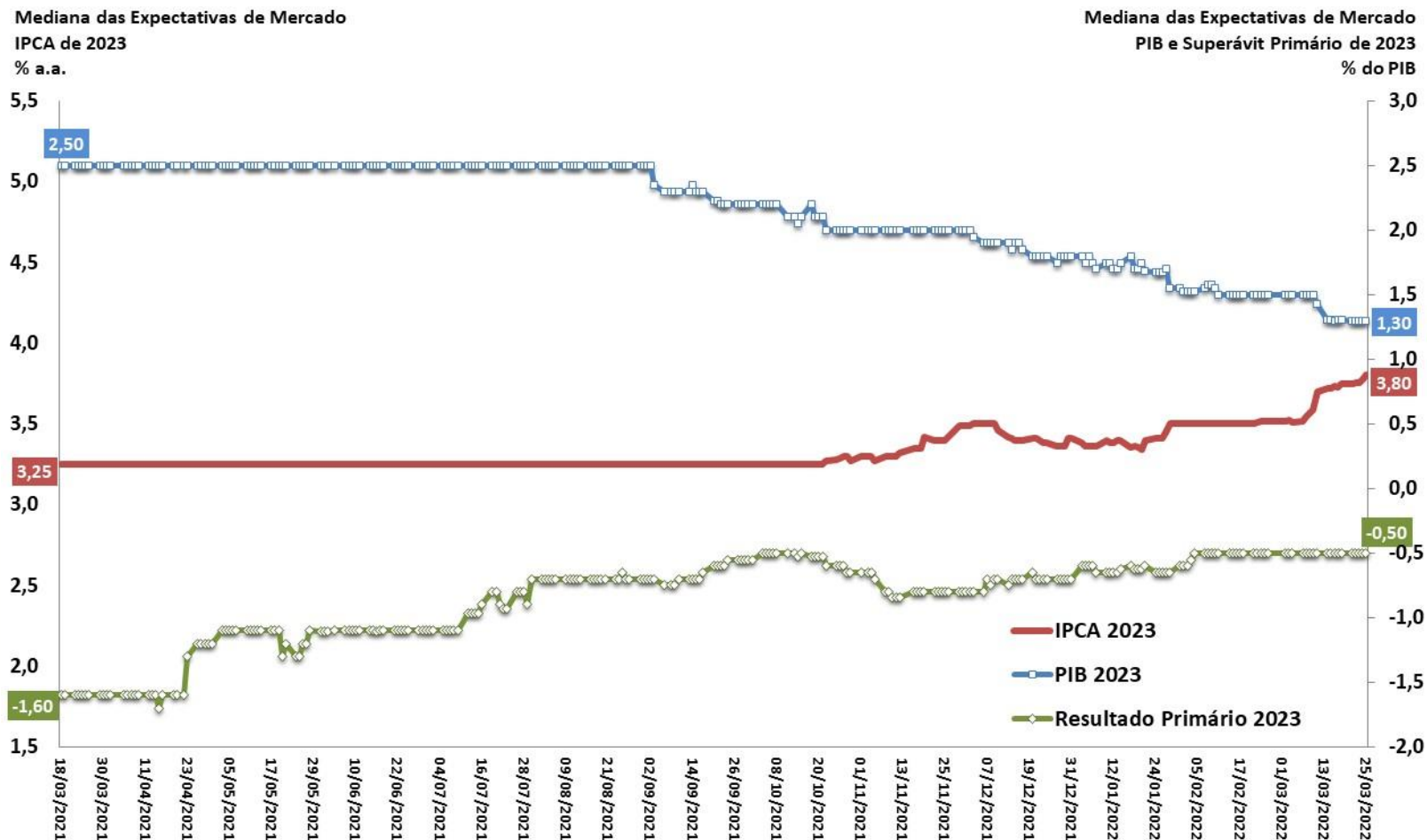

Fonte: BCB - Focus.

# Expectativas de Mercado 2024

EXPECTATIVA DE MERCADO

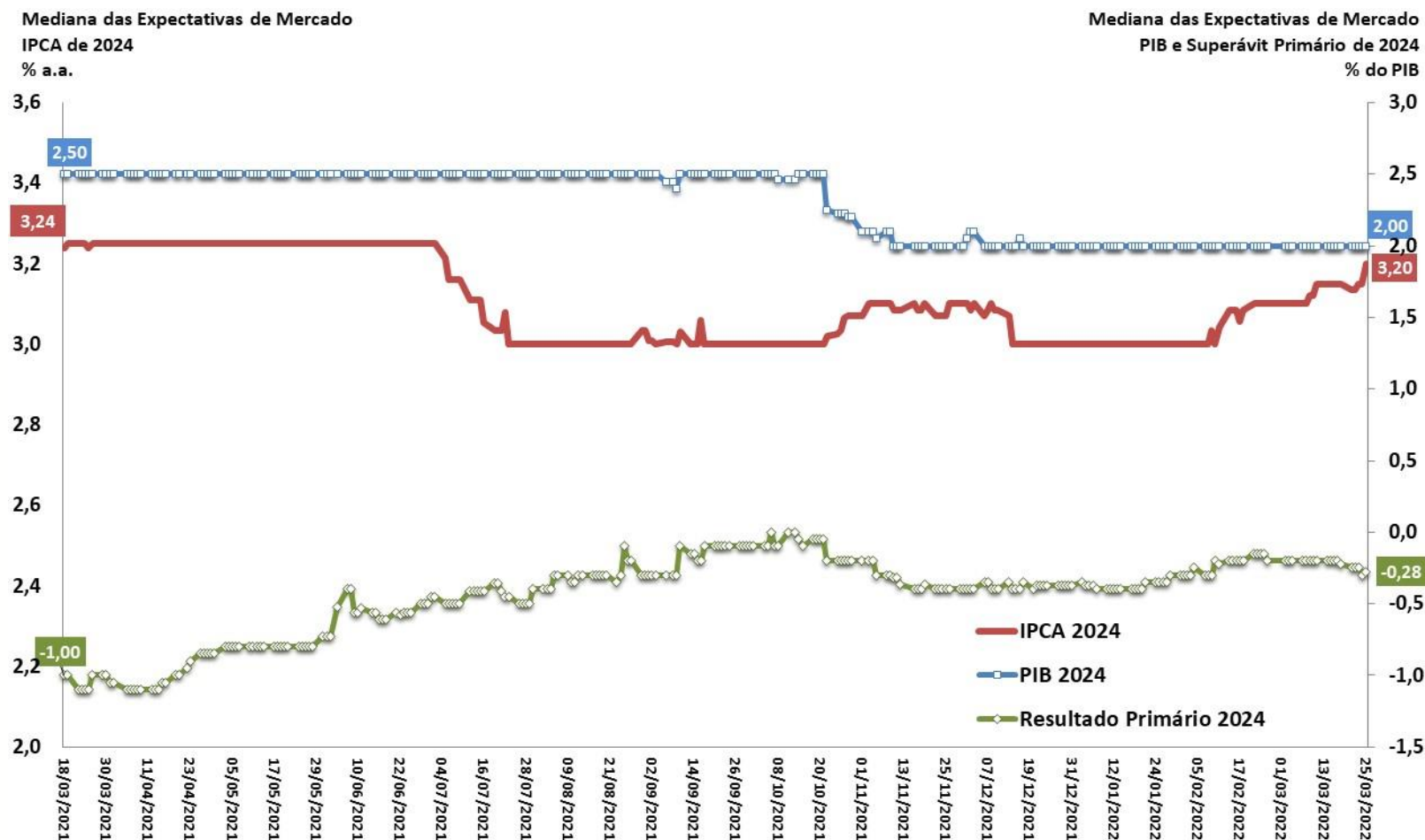

Fonte: BCB - Focus.

Mediana do PIB (var.real %) Esperado pelo Mercado

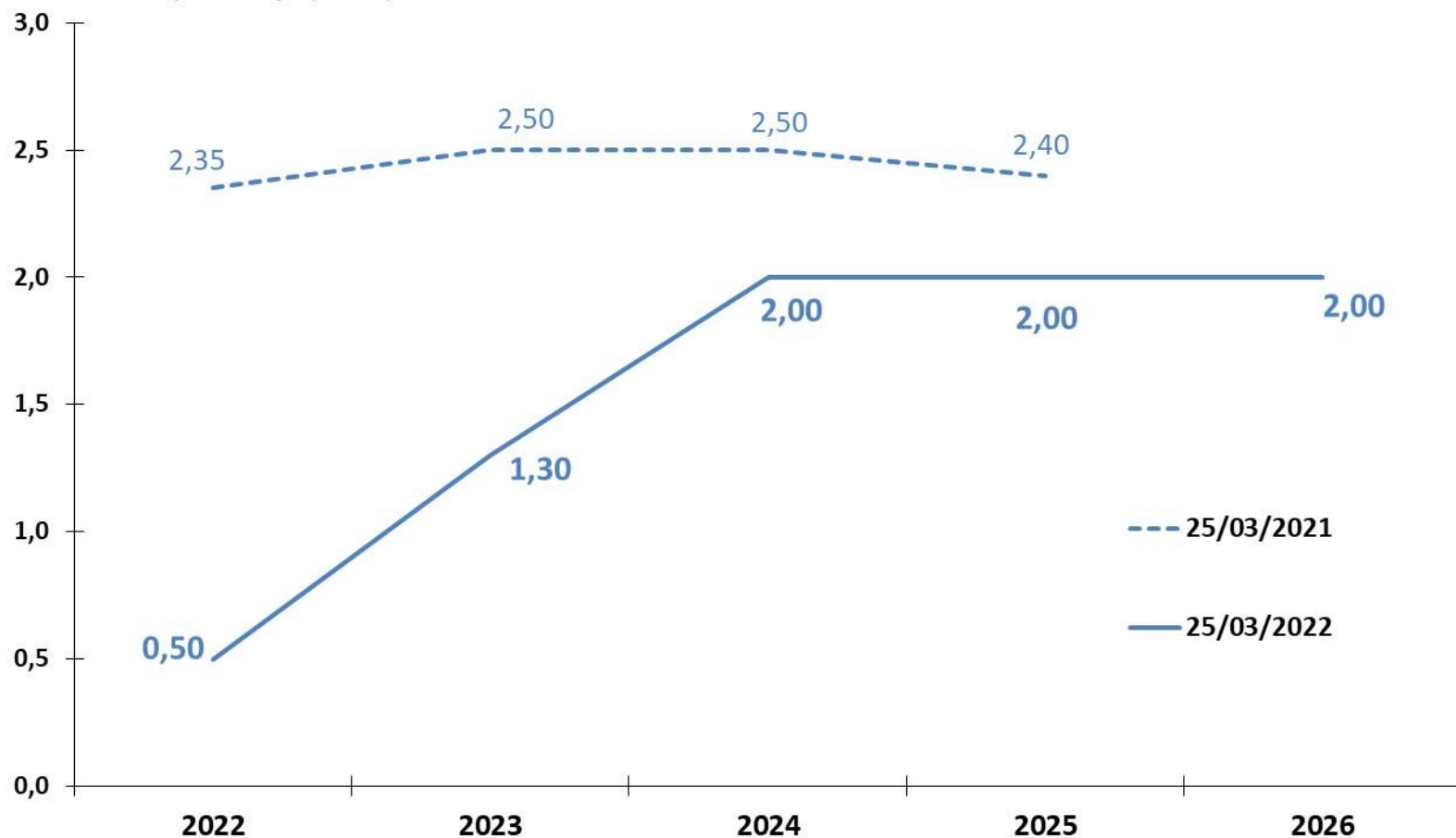

Fonte: BCB - Focus.

Mediana do Resultado Primário (% PIB) Esperado pelo Mercado

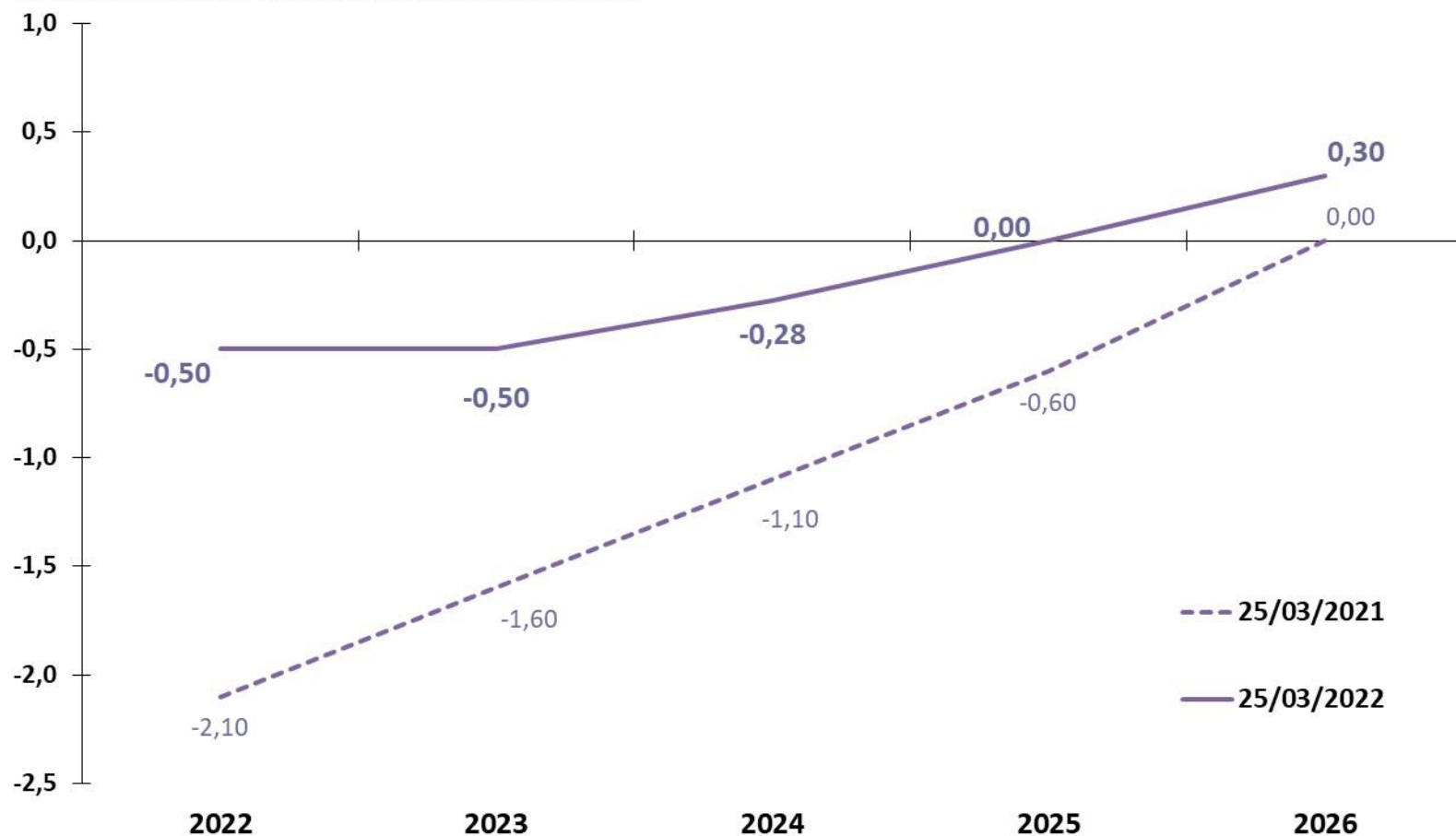

Fonte: BCB - Focus.

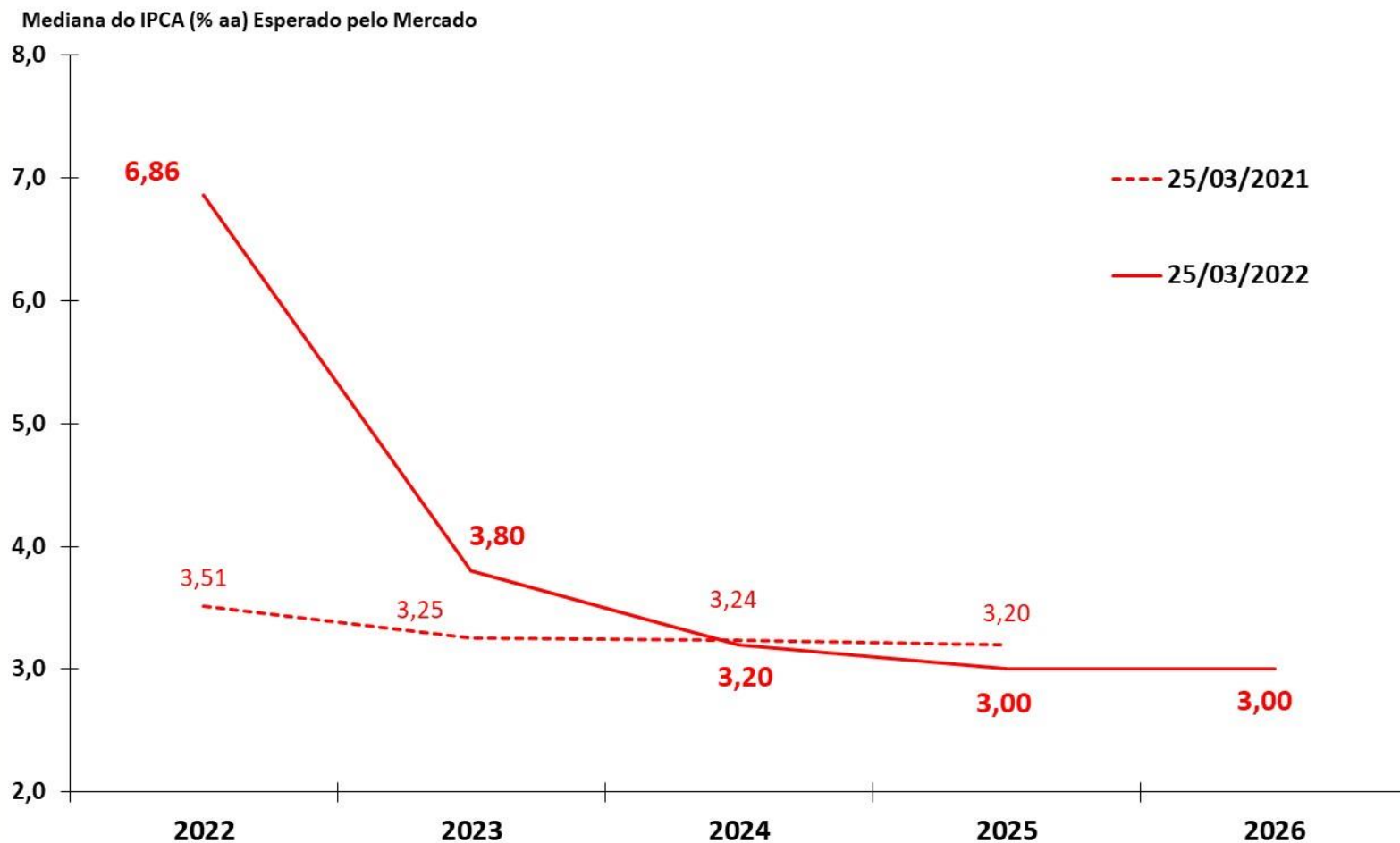

Fonte: BCB - Focus.

Mediana da Meta Selic (% aa) Esperado pelo Mercado para o Fim do Ano de Referência

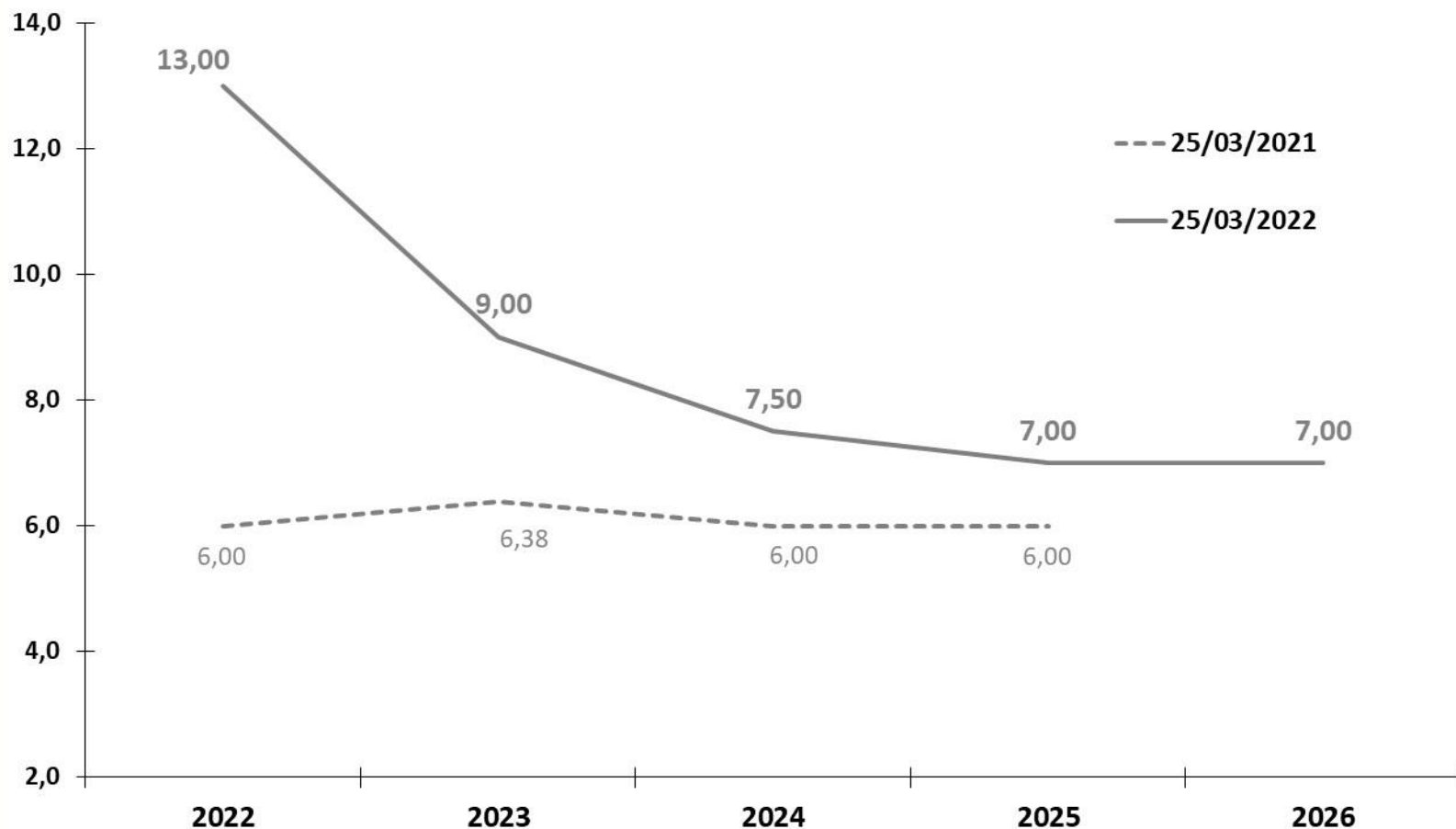

Fonte: BCB - Focus.

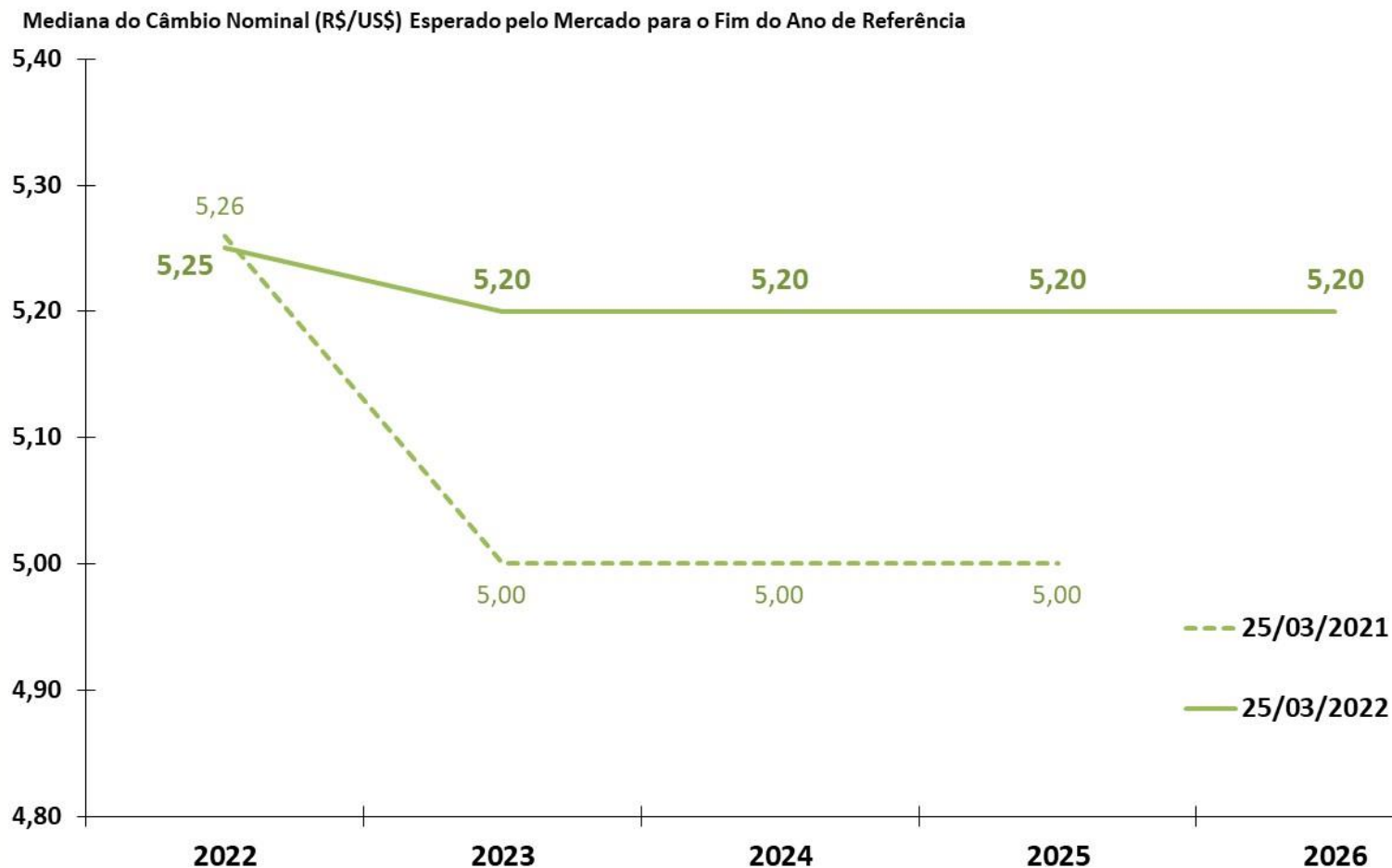

Fonte: BCB - Focus.

Atividade econômica

# PIB e Atividade Econômica Trimestral

ATIVIDADE ECONÔMICA

										BCB/Focus: 25/03/2022			
Produto Interno Bruto - PIB (IBGE)	IV Trim. 2021												
	2020	2021	var. III Trim. 2021 / III Trim. 2020	var. IV Trim. 2021 / IV Trim. 2020	var. III Trim. 2021 / II Trim. 2021 (com ajuste sazonal)	var. IV Trim. 2021 / III Trim. 2021 (com ajuste sazonal)	var. acumulada no ano 2021	III Trim. 2021 var. acum. 4 trimes-tres	IV Trim. 2021 var.acum. 4 trimes-tres	carry-over 2022	2022	2023	2024
<u>Oferta Agregada</u>													
Agropecuária	3,8%	-0,2%	-9,0%	-0,8%	-7,4%	5,8%	-0,2%	0,2%	-0,2%	-0,4%	2,80%	2,40%	3,00%
Indústria	-3,4%	4,5%	1,3%	-1,3%	-0,1%	-1,2%	4,5%	5,1%	4,5%	-1,2%	-0,58%	1,38%	2,00%
Serviços	-4,3%	4,7%	5,8%	3,3%	1,2%	0,5%	4,7%	3,3%	4,7%	1,1%	0,76%	1,50%	2,00%
PIB (a preços de mercado)	-3,9%	4,6%	4,0%	1,6%	-0,1%	0,5%	4,6%	3,9%	4,6%	0,3%	0,50%	1,30%	2,00%
<u>Demanda Agregada</u>													
Consumo das Famílias	-5,4%	3,6%	4,2%	2,1%	1,0%	0,7%	3,6%	2,1%	3,6%	1,0%	1,86%	2,20%	2,60%
Consumo da Administração Pública	-4,5%	2,0%	3,5%	2,8%	1,1%	0,8%	2,0%	0,4%	2,0%	1,4%	0,75%	1,20%	1,30%
Investimento	-0,5%	17,2%	18,8%	3,4%	-0,6%	0,4%	17,2%	20,2%	17,2%	-0,9%	1,85%	2,80%	4,45%
Exportações de Bens e Serviços	-1,8%	5,8%	4,0%	3,3%	-9,8%	-2,4%	5,8%	3,8%	5,8%	-3,8%	3,60%	3,00%	2,95%
Importações de Bens e Serviços (-)	-9,8%	12,4%	20,6%	3,7%	-5,1%	0,5%	12,4%	10,3%	12,4%	-2,4%	3,10%	5,05%	5,05%
Indicadores de Atividade Econômica (BCB e IBGE)	IV Trim. 2021	2020	2021	var. III Trim. 2021 / III Trim. 2020	var. IV Trim. 2021 / IV Trim. 2020	var. III Trim. 2021 / II Trim. 2021 (com ajuste sazonal)	var. IV Trim. 2021 / III Trim. 2021 (com ajuste sazonal)	var. acumulada no ano 2021	III Trim. 2021 var.acum. 4 trimes-tres	IV Trim. 2021 var.acum. 4 trimes-tres	carry-over 2022		
IBC-Br:		-4,0%	4,6%	3,6%	0,6%	-0,1%	0,1%	6,0%	4,3%	4,6%	0,0%		
LSPA: Previsão da Safra Agrícola		6,7%	0,3%	6,1%	0,6%	-0,6%	-3,4%	-4,0%	6,1%	0,6%	2,4%		
PIM: Produção Física Industrial		-4,5%	3,9%	22,7%	-1,1%	-2,8%	-1,9%	7,5%	6,6%	6,5%	-1,8%		
PMC: Volume de Vendas do Comércio Varejista Ampliado		-1,4%	4,5%	24,8%	1,0%	2,6%	-1,4%	8,1%	7,9%	7,0%	-1,5%		
PMS: Volume de Serviços		-7,8%	10,9%	21,5%	15,2%	4,0%	2,6%	11,5%	0,4%	6,8%	2,4%		

Observação:

LSPA: Levantamento Sistemático da Produção Agrícola (IBGE)

PIM: Pesquisa Industrial Mensal (IBGE)

PMC: Pesquisa Mensal de Comércio (IBGE)

PMS: Pesquisa Mensal de Serviços (IBGE)

Parâmetros Macroeconômicos					
Período	Produto Interno Bruto				
	Nominal		Real		Deflator
	<i>Milhões de Reais</i>	<i>Var. %</i>	<i>Var. %</i>	<i>Var. Per Capita %</i>	<i>Var. %</i>
2016	6.269.328	4,56	-3,28	-4,07	8,07
2017	6.585.479	5,04	1,32	0,52	3,66
2018	7.004.141	6,36	1,78	0,96	4,49
2019	7.389.131	5,50	1,22	0,42	4,21
2020	7.467.616	1,06	-3,88	-4,61	5,14
2021	8.679.490	16,23	4,62	3,85	11,10
2022	<b>9.647.346</b>	<b>11,15</b>	<b>1,50</b>	<b>0,78</b>	<b>9,50</b>
2023	<b>10.470.266</b>	<b>8,53</b>	<b>2,50</b>	<b>1,81</b>	<b>5,88</b>
2024	<b>11.231.835</b>	<b>7,27</b>	<b>2,50</b>	<b>1,84</b>	<b>4,64</b>
2025	<b>12.020.500</b>	<b>7,02</b>	<b>2,50</b>	<b>1,87</b>	<b>4,40</b>
2026	<b>12.859.361</b>	<b>6,98</b>	<b>2,50</b>	<b>1,90</b>	<b>4,35</b>

Fonte: SPE/ME. Grade de Parâmetros Macroeconômicos, de março/2022.

Variação acum. 4 trimestres (%)



Fonte: IBGE, Contas Nacionais Trimestrais. \*Projeção: Grade de Parâmetros Macroeconômicos, de março/2022.

Variação acum. 4 trimestres (%)

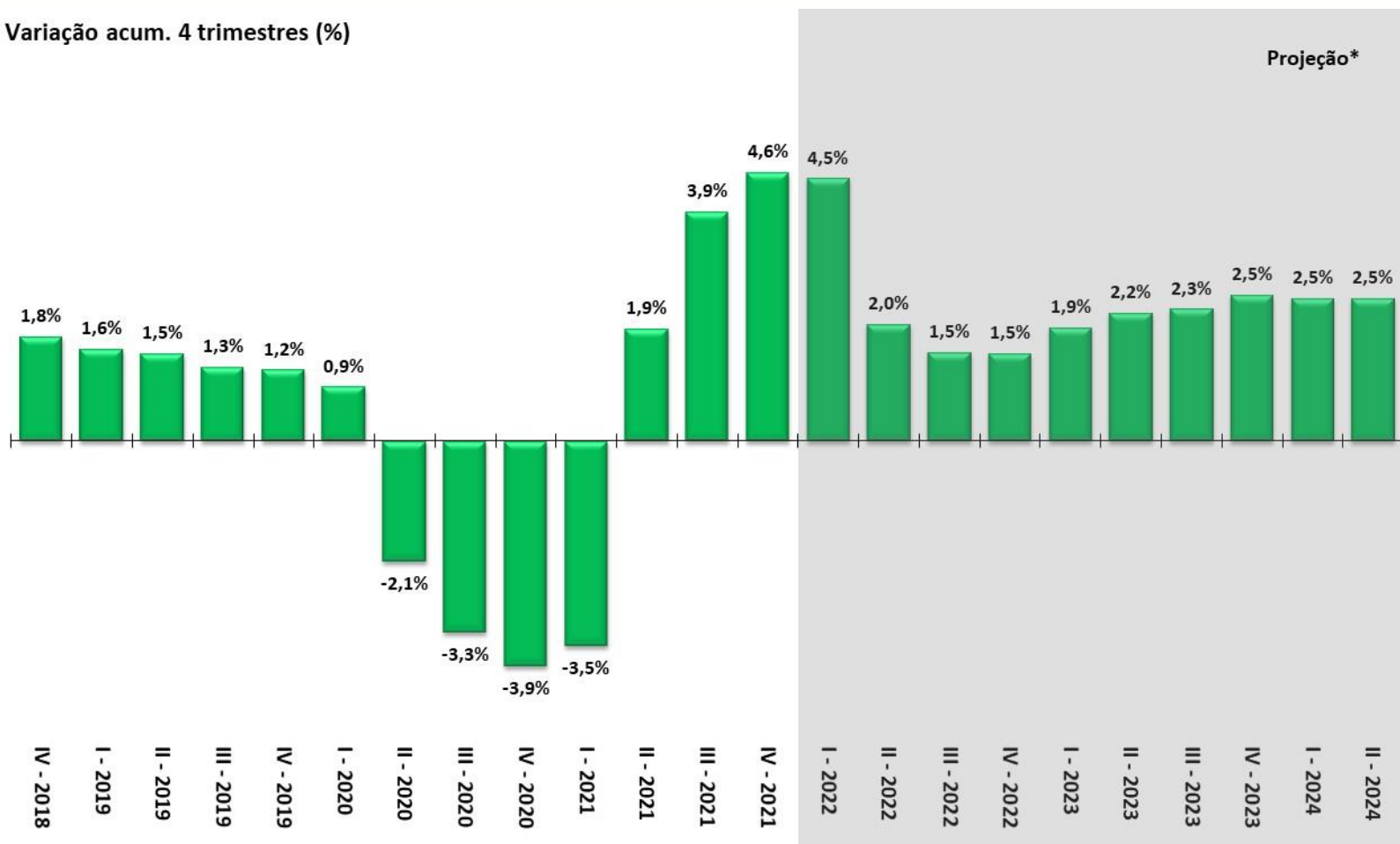

Fonte: IBGE, Contas Nacionais Trimestrais. \*Projeção: Grade de Parâmetros Macroeconômicos, de março/2022.

Variação acum. 4 trimestres (%)

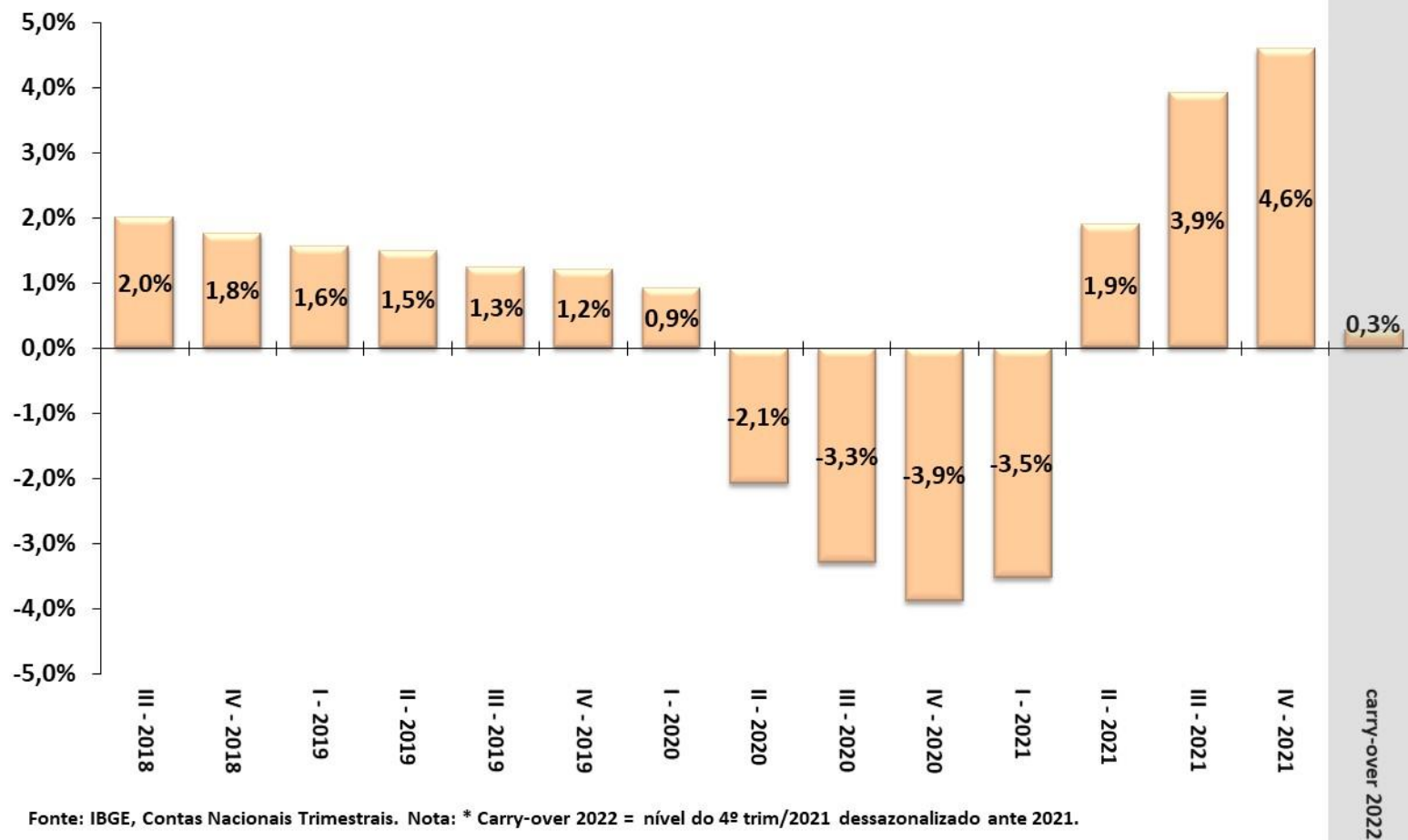

# Evolução Trimestral dos Componentes da Oferta do PIB

ATIVIDADE ECONÔMICA

Variação acum. 4 trimestres (%)

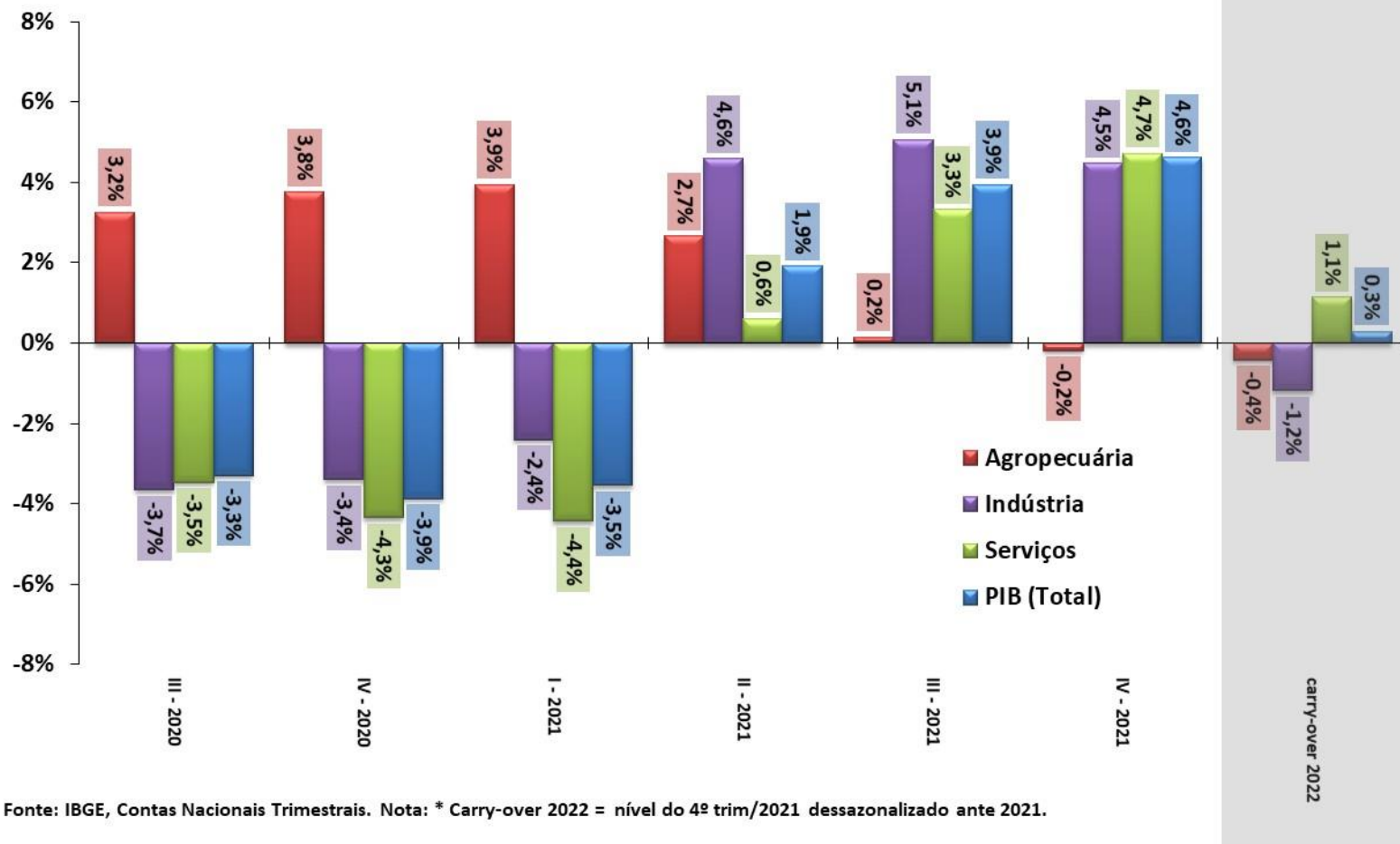

Fonte: IBGE, Contas Nacionais Trimestrais. Nota: \* Carry-over 2022 = nível do 4º trim/2021 dessazonalizado ante 2021.

# Evolução Trimestral dos Componentes da Demanda do PIB

ATIVIDADE ECONÔMICA

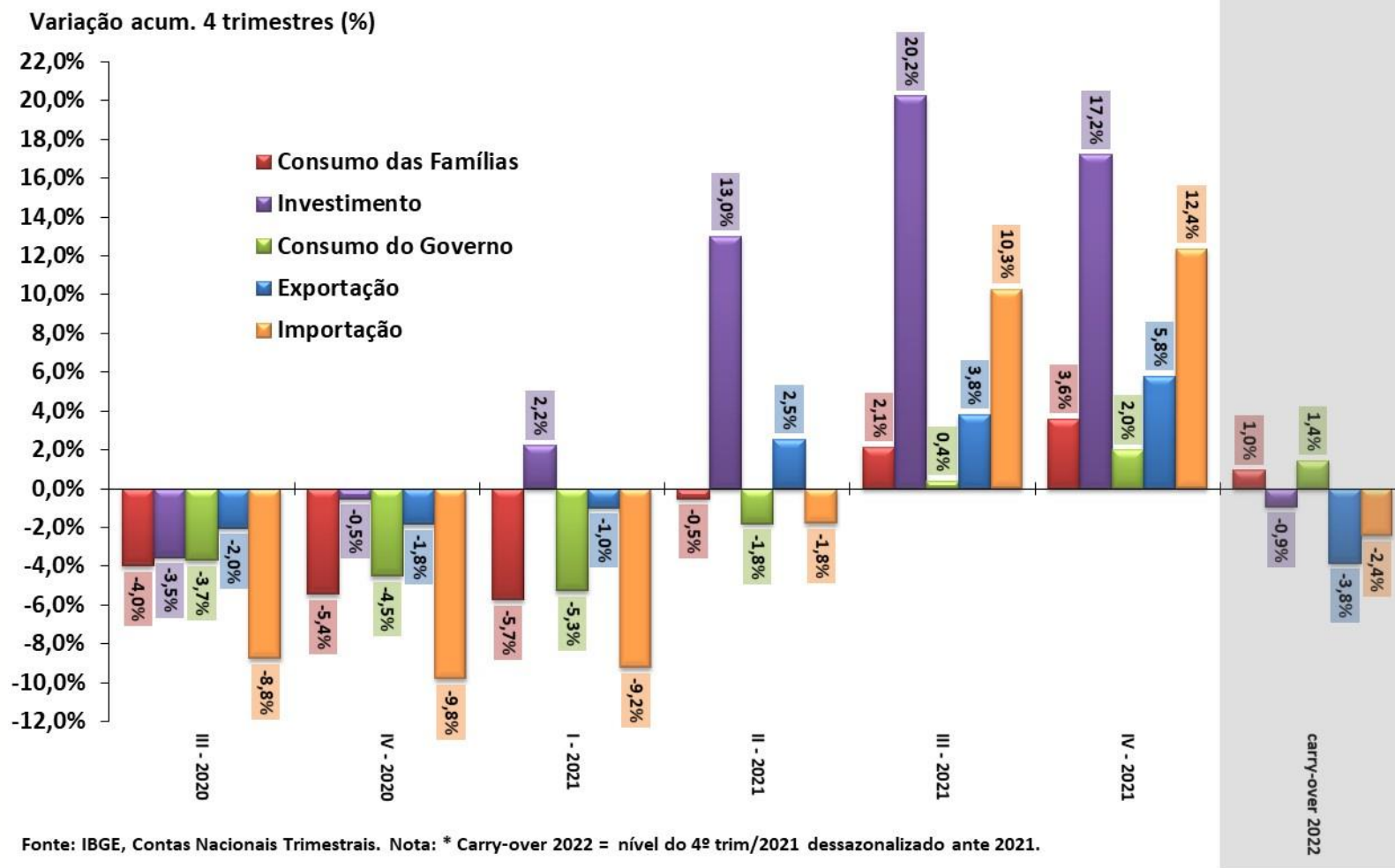

Série encadeada do índice de volume trimestral com ajuste sazonal  
2007 = 100

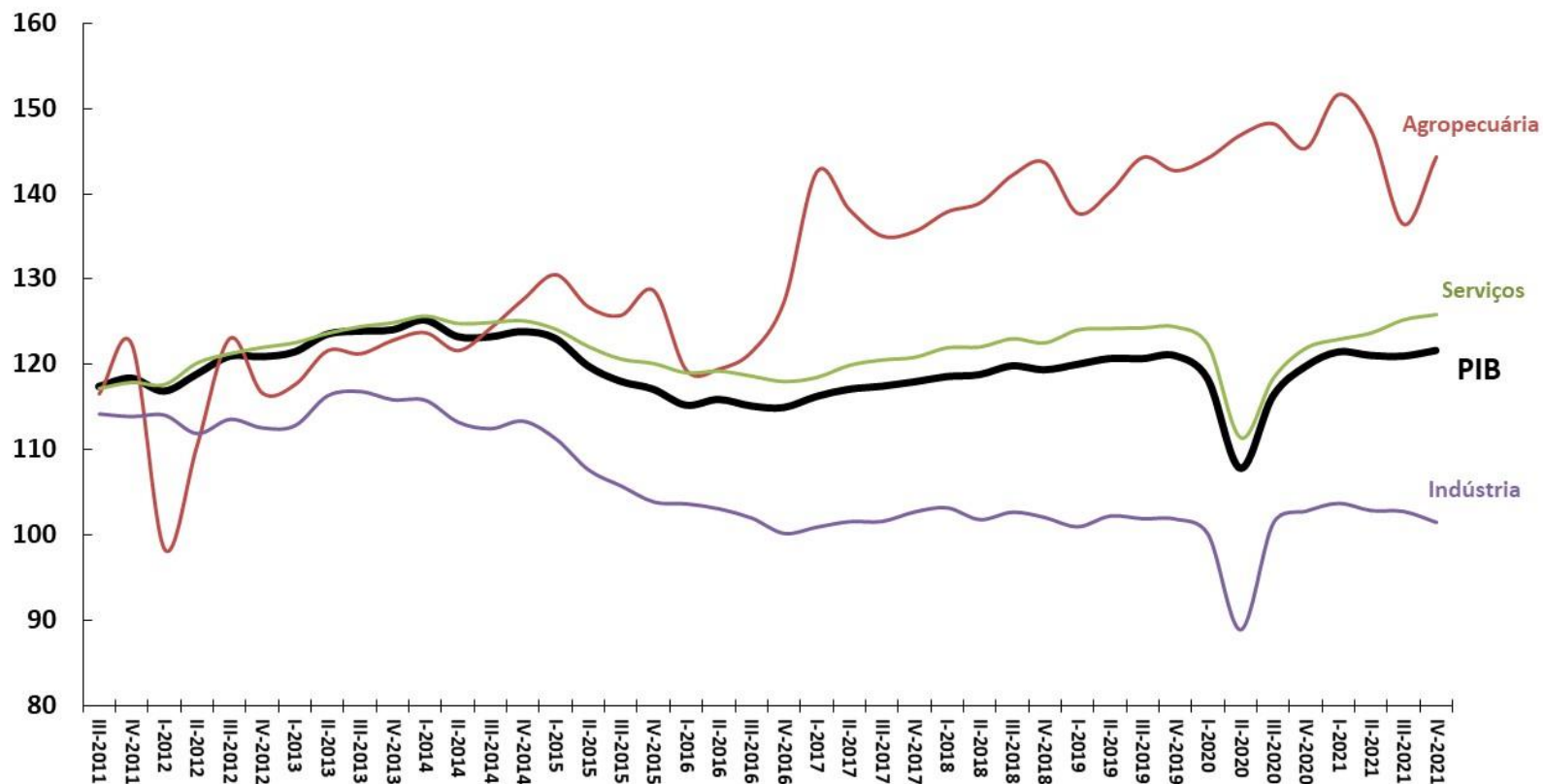

Fonte: IBGE, Contas Nacionais Trimestrais.

Série encadeada do índice de volume trimestral com ajuste sazonal  
2007 = 100

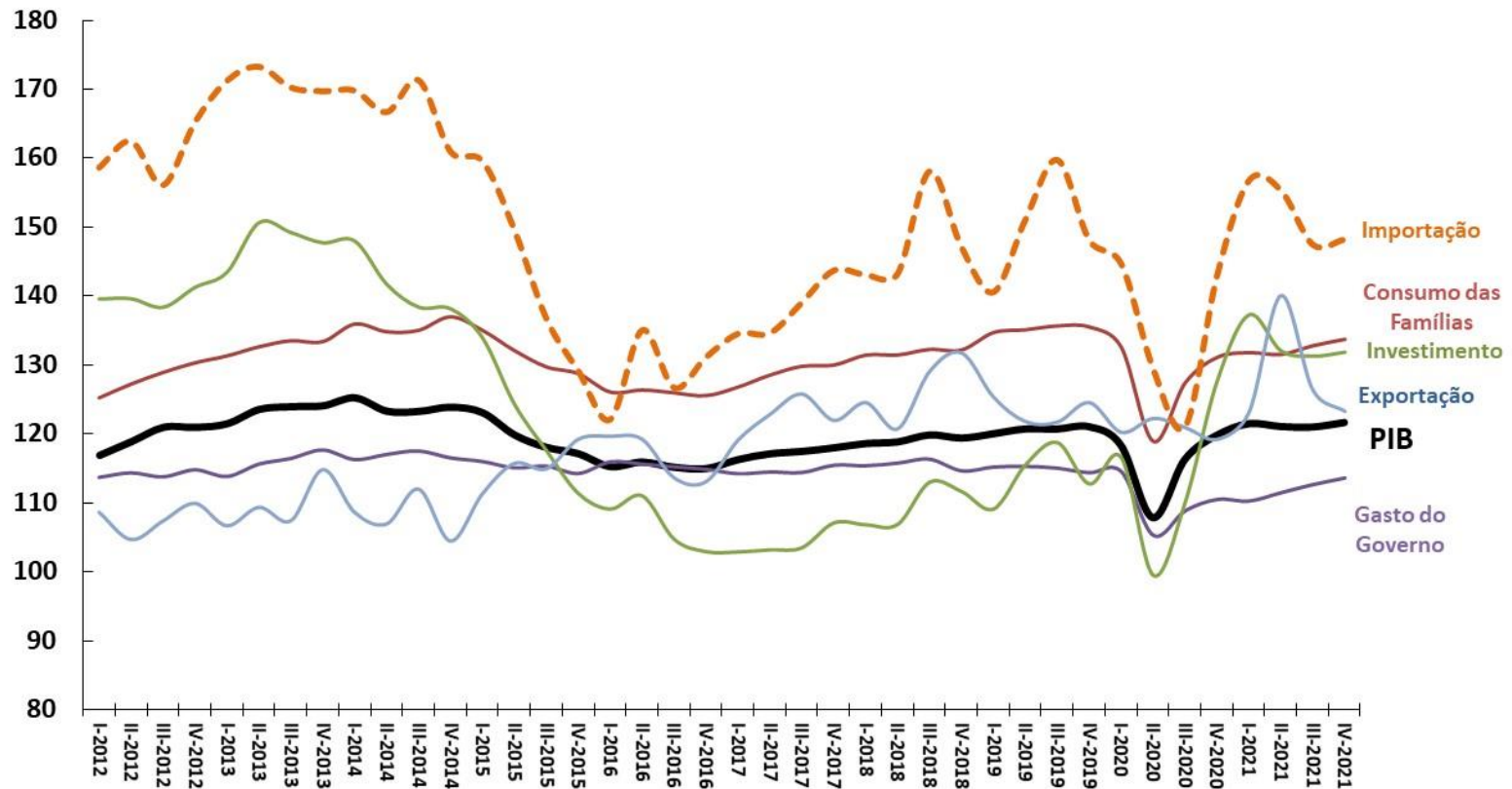

Fonte: IBGE, Contas Nacionais Trimestrais.

Taxa de Variação Anual (%)

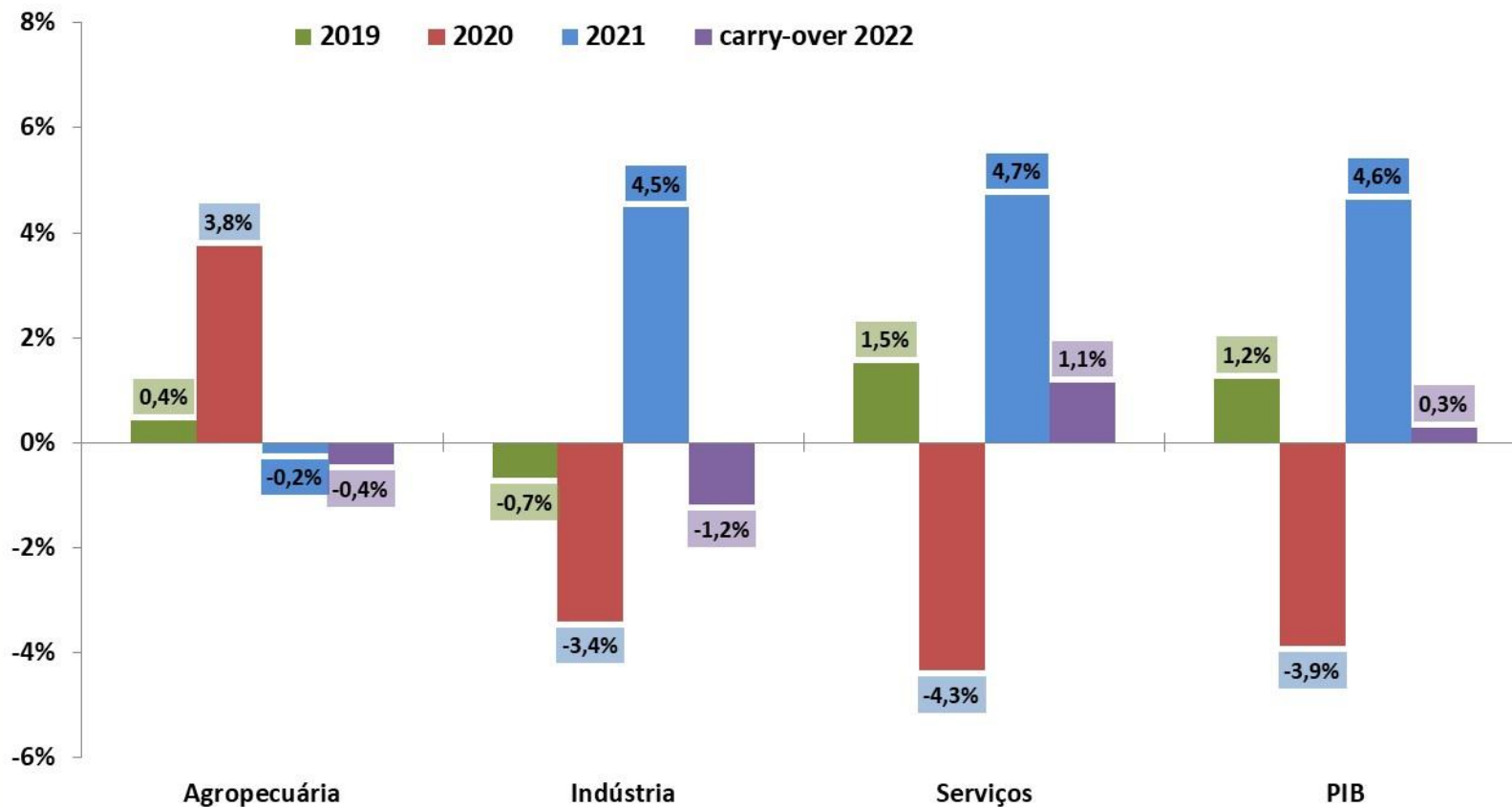

Fonte: IBGE, Contas Nacionais Trimestrais. Nota: \* Carry-over 2022 = nível do 4º trim/2021 dessazonalizado ante 2021.

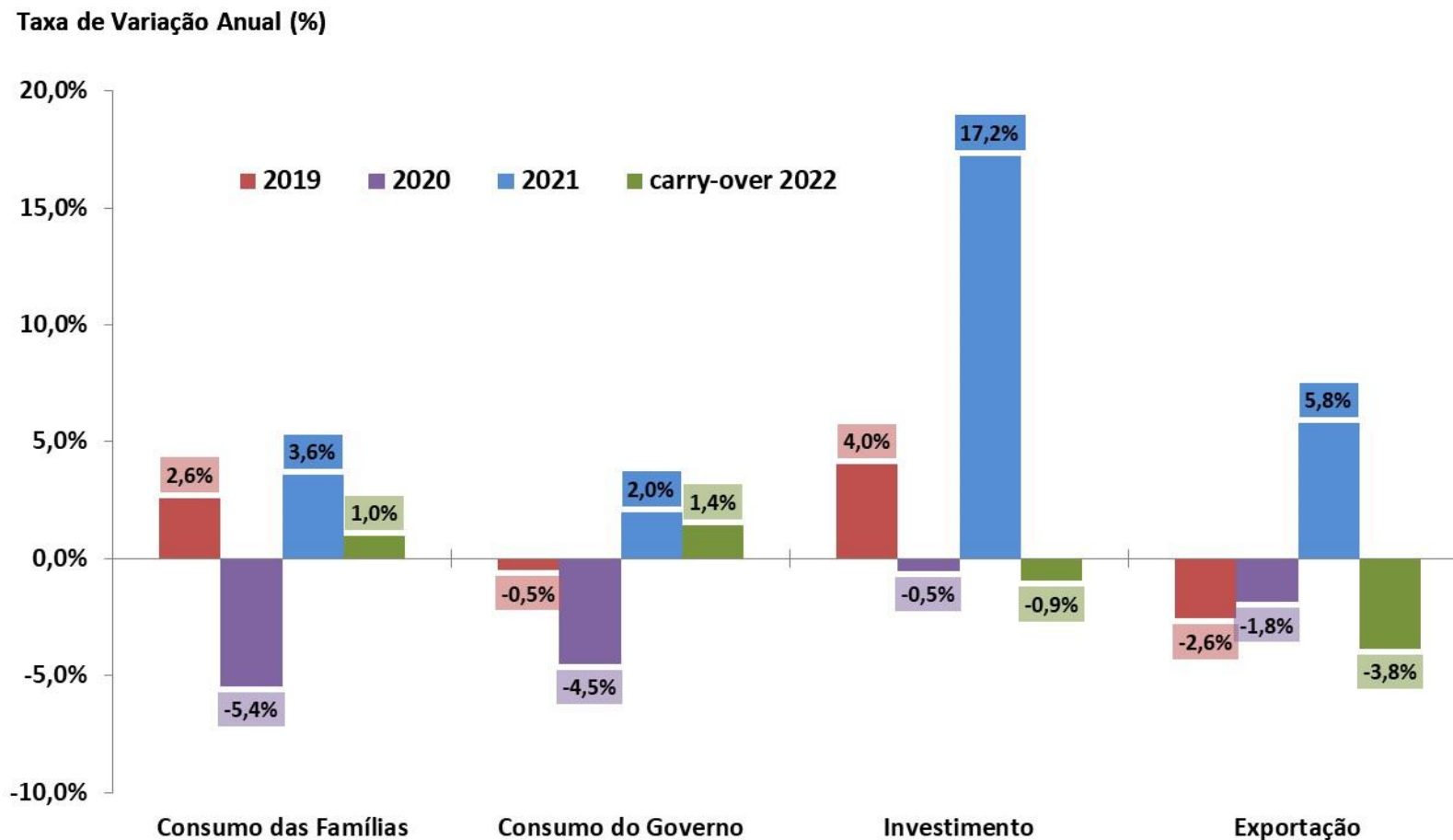

Fonte: IBGE, Contas Nacionais Trimestrais. Nota: \* Carry-over 2022 = nível do 4º trim/2021 dessazonalizado ante 2021.

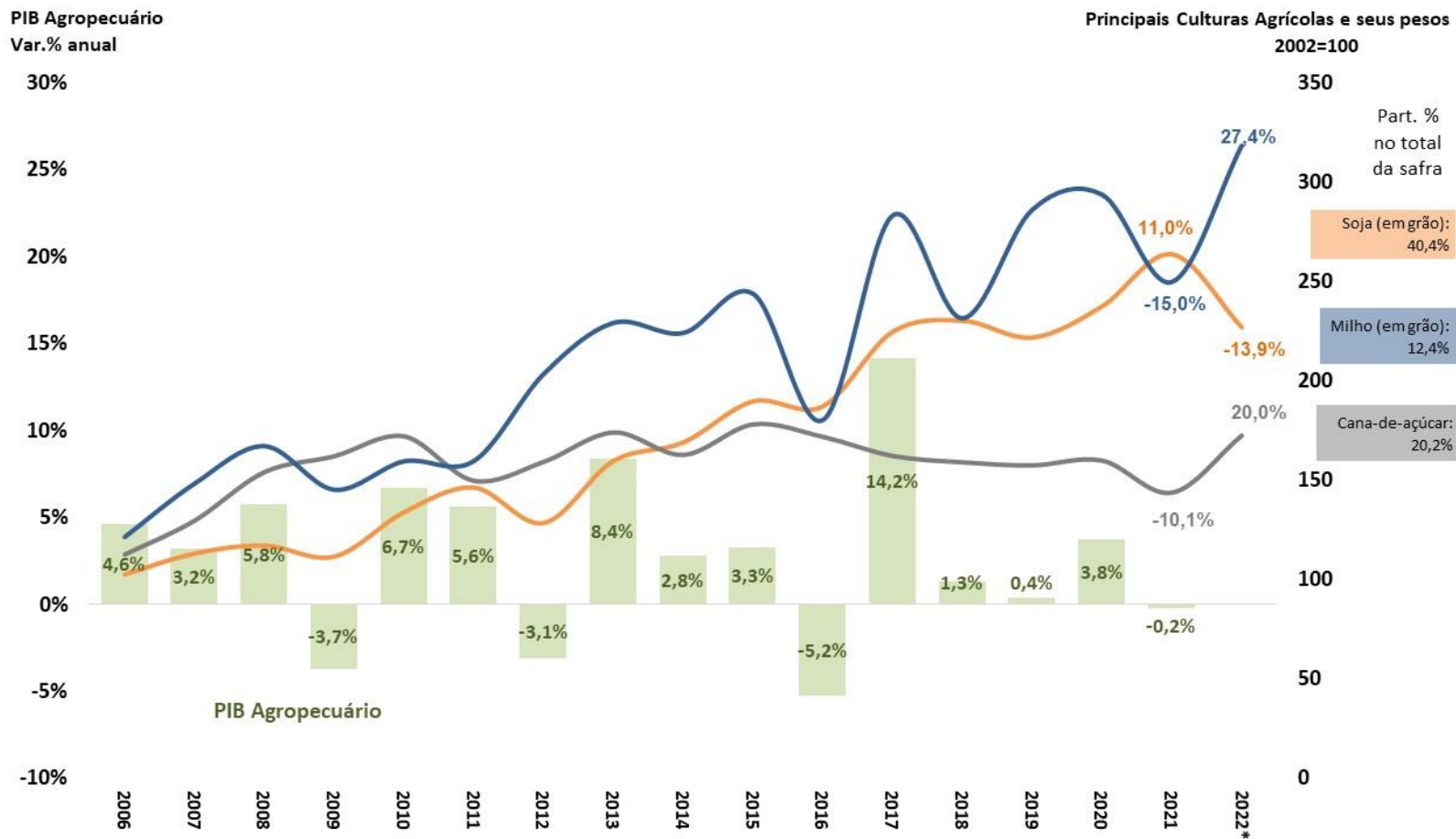

Fonte: IBGE. 2022\* = Estimativa LSPA da safra anual de grãos em março/2022.

PIB pelo lado da oferta - Indústria e Subsetores  
Com Ajuste Sazonal (Média 1995=100)

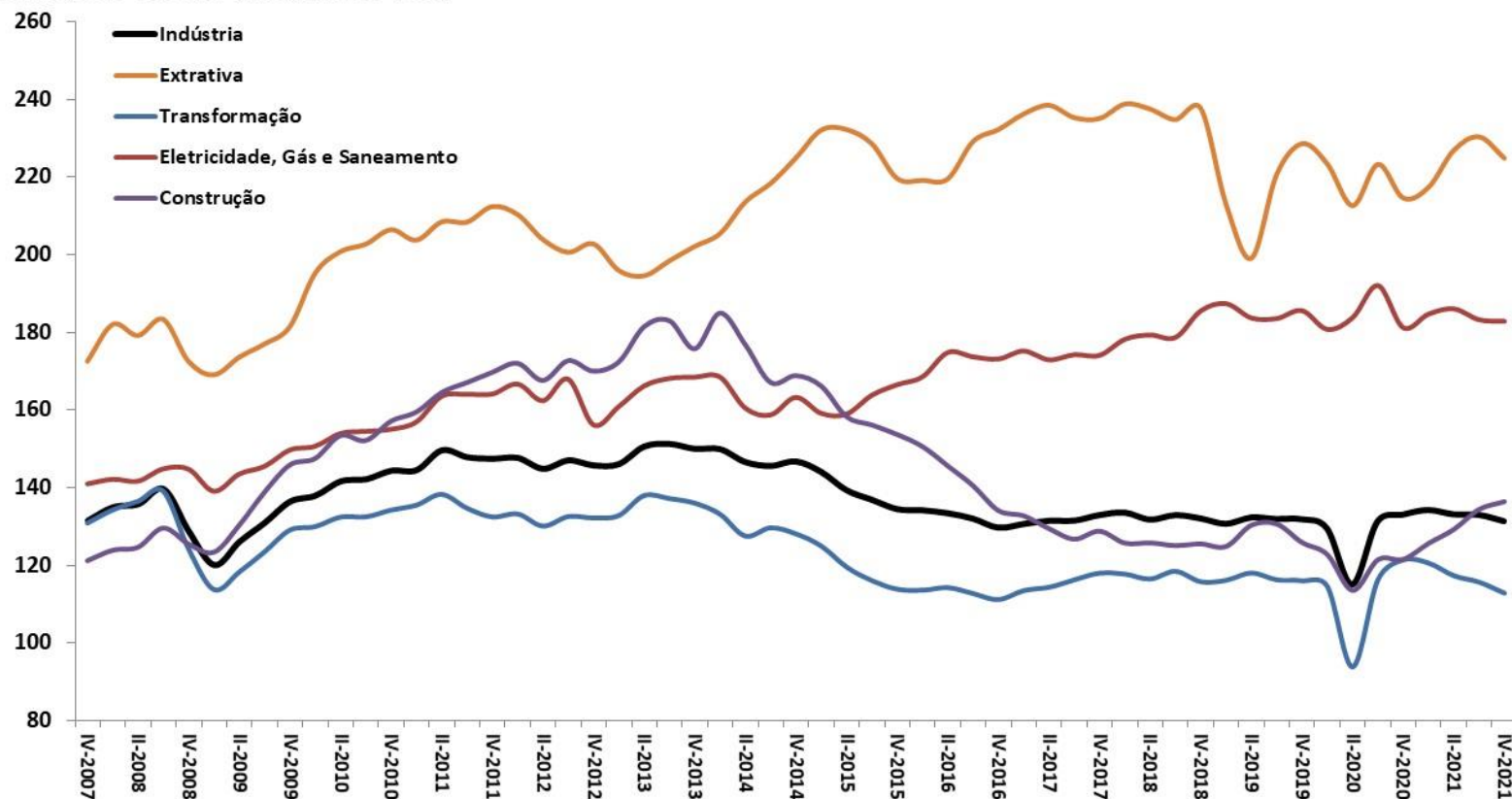

Fonte: IBGE, Contas Nacionais Trimestrais.

PIB pelo lado da oferta - Serviços e Subsetores  
Com Ajuste Sazonal (Média 1995=100)

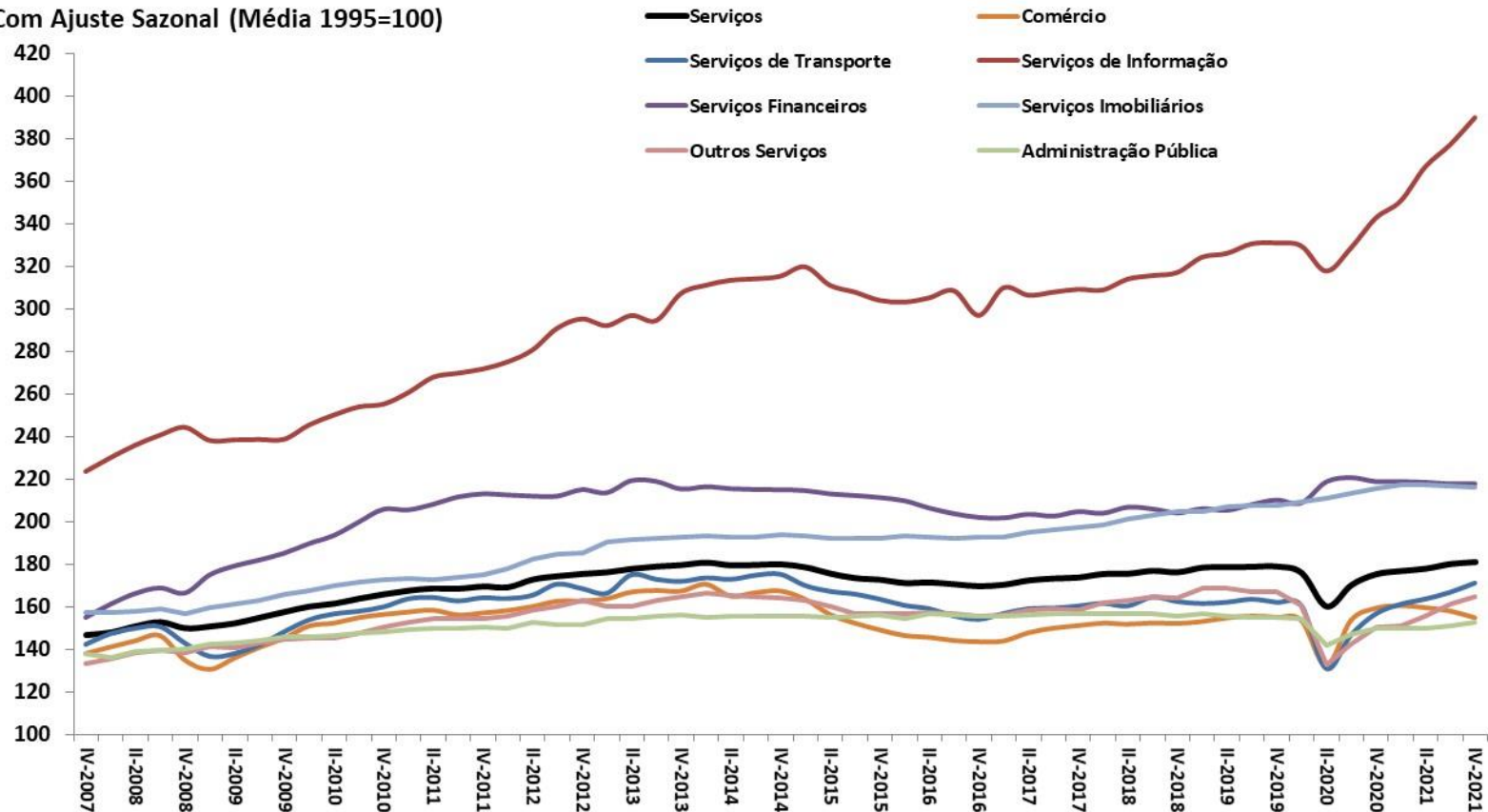

Fonte: IBGE, Contas Nacionais Trimestrais.

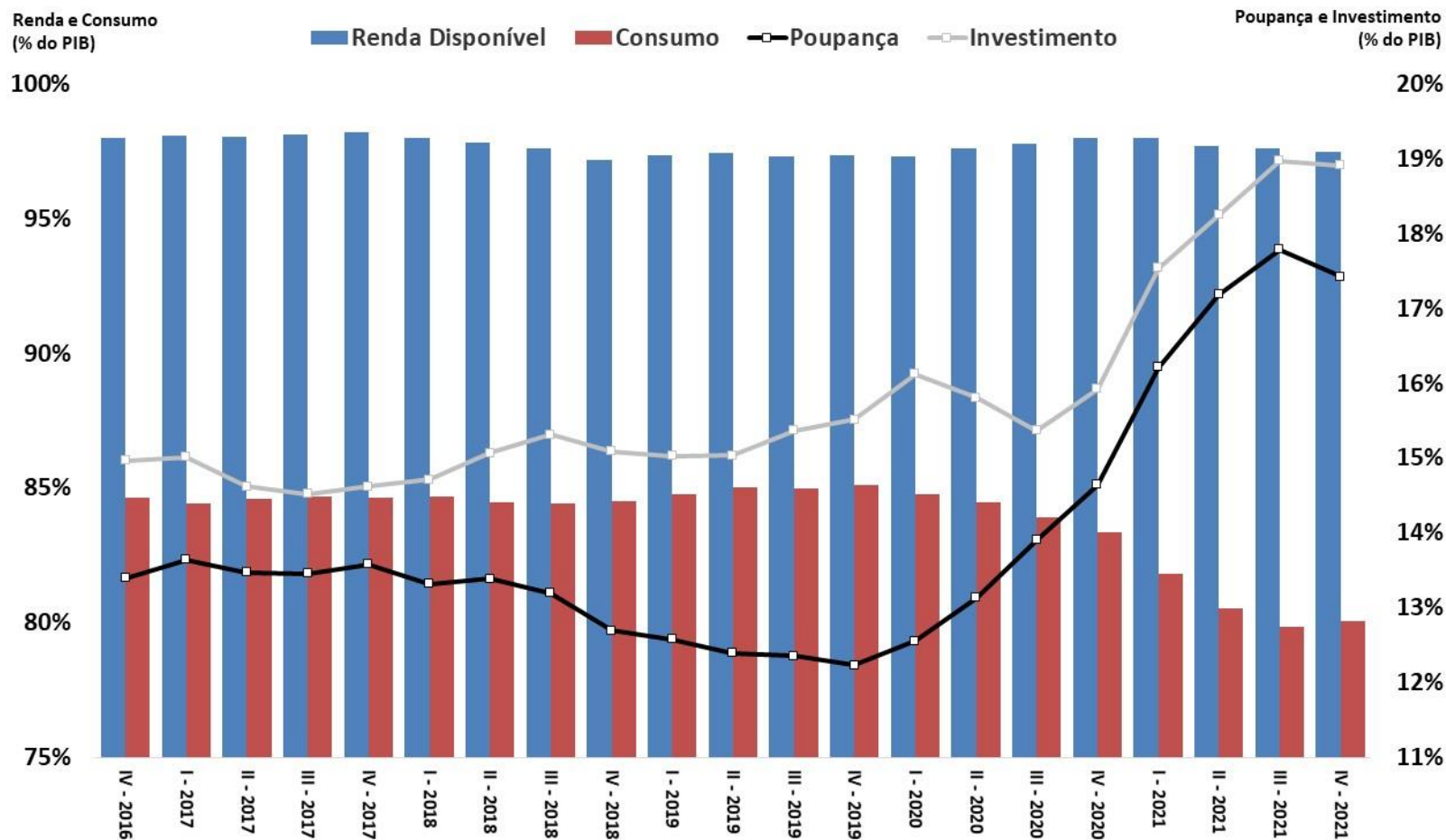

Fonte: IBGE. Obs.: Valores acumulados em 4 trimestres.

# Investimento: formação bruta de capital fixo e estoques

ATIVIDADE ECONÔMICA

Variação de Estoques (% do PIB)  
acumulado 4 trimestres

FBCF e Investimento (% do PIB)  
acumulado 4 trimestres

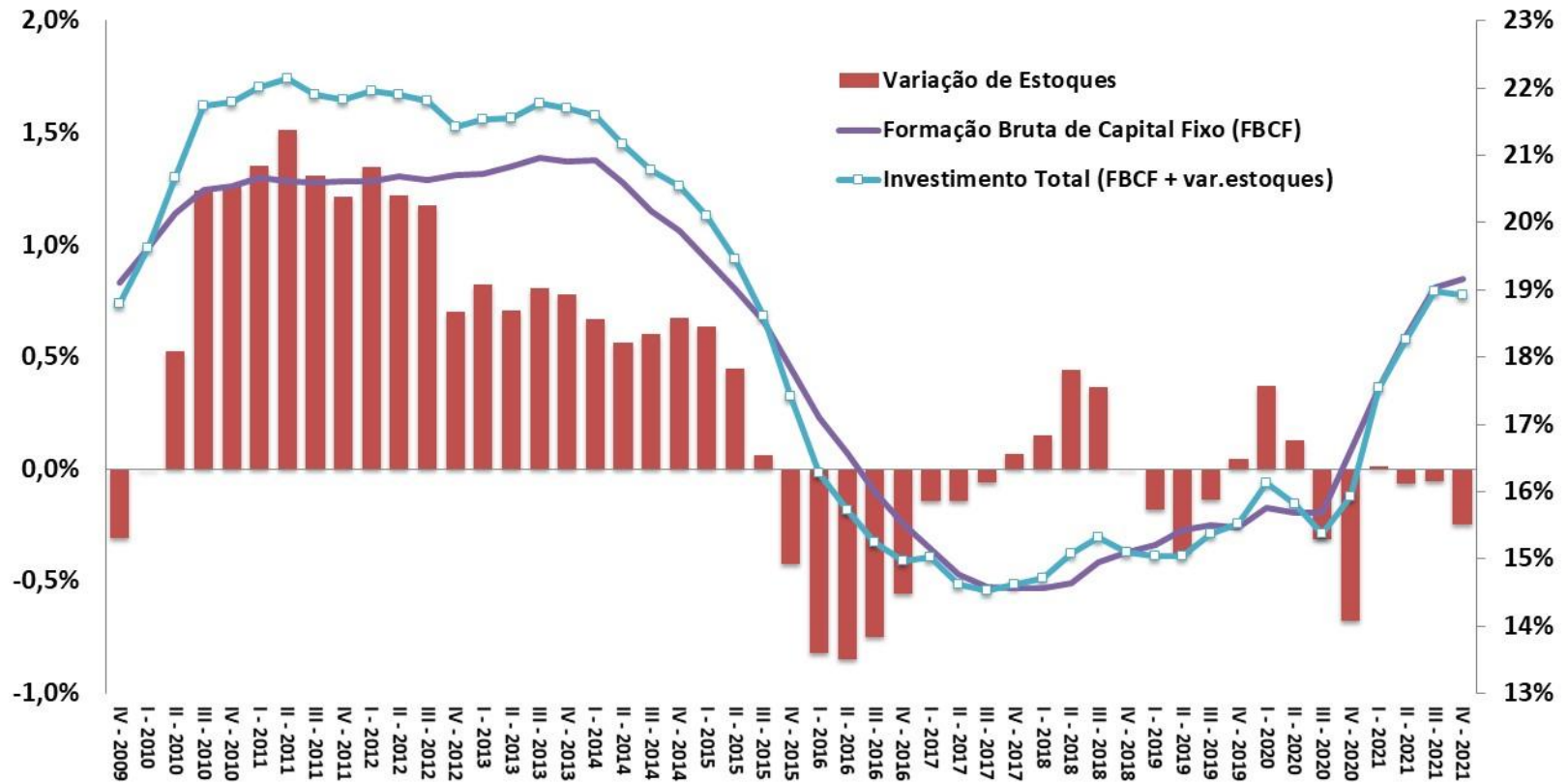

Fonte: IBGE, Contas Nacionais Trimestrais.

# Evolução trimestral do IBC-Br e do PIB

ATIVIDADE ECONÔMICA

Taxa de Variação Trimestral (%) com Ajuste Sazonal

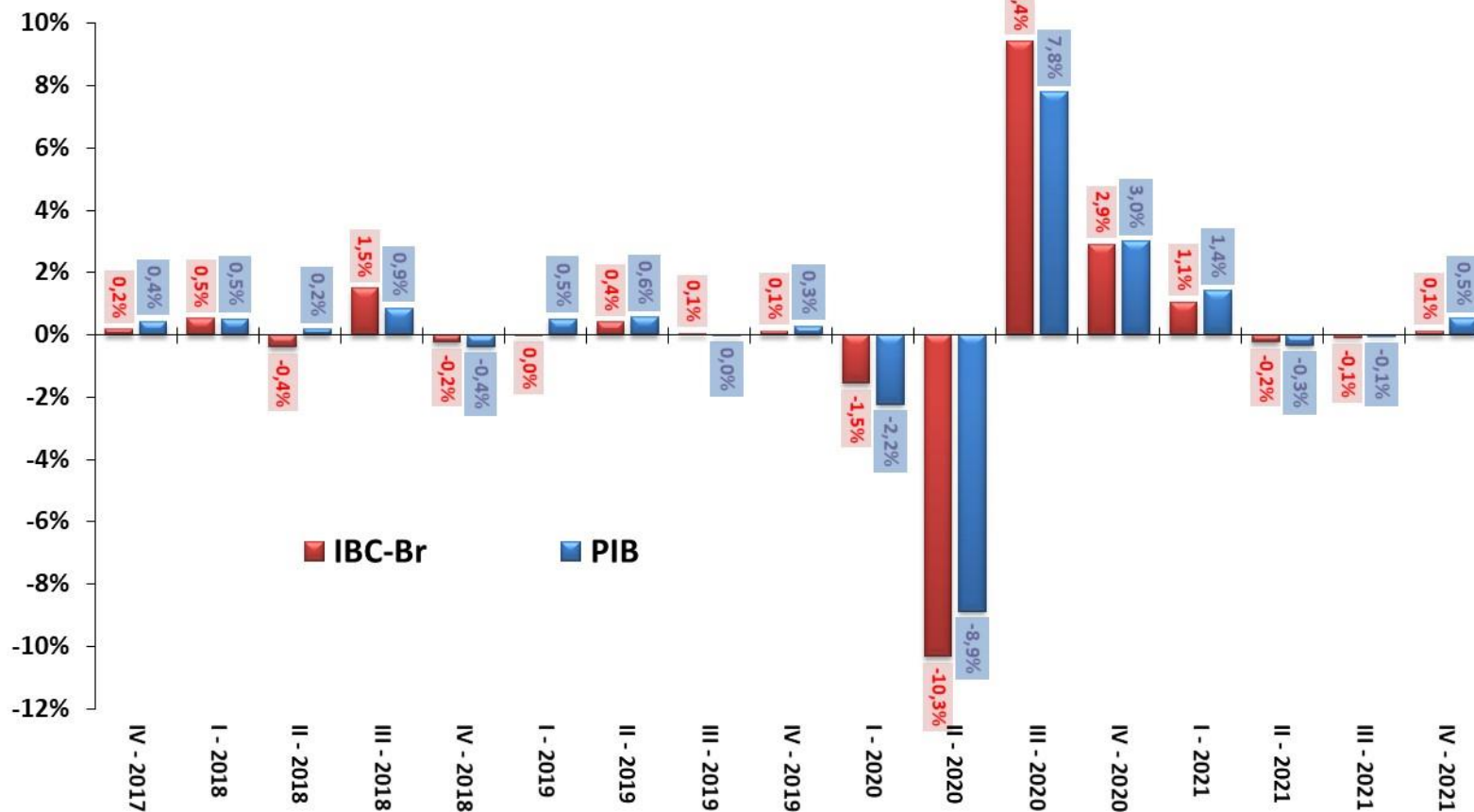

Fonte: IBGE e BCB.

# Atividade Econômica Mensal

ATIVIDADE ECONÔMICA

Índice de Atividade Econômica (BCB)	janeiro-2022	2020	2021	var.dez/21-dez/20	var.jan/22-jan/21	var.dez/21 - nov/21 (com ajuste sazonal)	var.jan/22 - dez/21 (com ajuste sazonal)	var. acumul. do ano	dez/21 var.acumul. meses	12 var.acumul. meses	12 carry-over 2022
Índice de Atividade Econômica (IBC-Br)		-4,0%	4,6%	1,7%	0,0%	0,3%	-1,0%	0,0%	4,6%	4,7%	-0,6%
Levantamento Sistemático da Produção Agrícola (IBGE)	março-2022	2020	2021	var.fev/22-fev/21	var.mar/22-mar/21	var.fev/22 - jan/22 (com ajuste sazonal)	var.mar/22 - fev/22 (com ajuste sazonal)	var. acumul. do ano	fev/22 var.acumul. meses	12 var.acumul. meses	12 carry-over 2022
Previsão da Safra Agrícola		5,6%	3,3%	-0,6%	-2,2%	-3,8%	-1,0%	-2,2%	-0,6%	-2,2%	1,0%
Produção Física Mensal (IBGE)	fevereiro-2022	2020	2021	var.jan/22-jan/21	var.fev/22-fev/21	var.jan/22 - dez/21 (com ajuste sazonal)	var.fev/22 - jan/22 (com ajuste sazonal)	var. acumul. do ano	jan/22 var.acumul. meses	12 var.acumul. meses	12 carry-over 2022
<b>Indústria Geral</b>		-4,5%	3,9%	-7,2%	-4,3%	-2,2%	0,7%	-5,8%	3,1%	2,8%	-1,6%
Indústria Extrativa Mineral (peso 11,2%)		-3,4%	1,1%	-6,7%	0,9%	-5,1%	5,3%	-3,2%	0,5%	1,0%	-1,4%
Indústria de Transformação (peso 88,8%)		-4,6%	4,3%	-7,3%	-4,9%	-2,0%	0,6%	-6,1%	3,5%	3,0%	-1,2%
Produtos Alimentícios (peso 13,9%)		4,2%	-8,2%	0,1%	3,4%	0,7%	2,4%	1,7%	-7,8%	-7,3%	4,8%
Coque, derivados de petróleo e biocombustíveis (peso 10,3%)		4,4%	-0,8%	10,0%	6,9%	3,1%	-1,8%	8,5%	0,3%	1,1%	5,2%
Veículos automotores, reboques e carrocerias (peso 10,1%)		-27,9%	20,0%	-23,5%	-10,7%	-14,9%	3,2%	-17,0%	17,2%	17,0%	-6,9%
Bens de Capital		-9,6%	28,0%	-8,1%	-5,0%	-8,8%	1,9%	-6,5%	25,5%	23,4%	-5,4%
Bens Intermediários		-1,0%	3,2%	-5,0%	-1,3%	-2,6%	1,6%	-3,8%	2,6%	2,4%	-1,0%
Bens de Consumo Duráveis		-19,8%	1,9%	-25,8%	-17,6%	-11,7%	0,5%	-21,6%	0,0%	-0,7%	-8,9%
Bens de Consumo Sem e Não Duráveis		-6,0%	-0,4%	-8,4%	-4,9%	0,1%	1,5%	-6,7%	-1,0%	-1,3%	1,3%
Insumos Típicos da Construção Civil		-0,8%	-1,7%	-10,8%	-9,3%	2,4%	0,9%	-10,0%	6,2%	4,4%	-14,8%
Volume de Vendas (IBGE)	fevereiro-2022	2020	2021	var.jan/22-jan/21	var.fev/22-fev/21	var.jan/22 - dez/21 (com ajuste sazonal)	var.fev/22 - jan/22 (com ajuste sazonal)	var. acumul. do ano	jan/22 var.acumul. meses	12 var.acumul. meses	12 carry-over 2022
<b>Comércio Varejista</b>		1,2%	1,4%	-1,5%	1,3%	2,1%	1,1%	-0,1%	1,3%	1,7%	-0,1%
<b>Comércio Varejista Ampliado</b>		-1,4%	4,5%	-1,5%	0,3%	0,2%	2,0%	-0,6%	4,6%	4,8%	0,7%
Veículos Motos, Partes e Peças		-13,6%	14,9%	1,7%	1,4%	-6,6%	5,2%	1,5%	16,9%	17,4%	0,6%
Material de Construção		10,8%	4,4%	-8,0%	-8,0%	-0,5%	-0,4%	-8,0%	2,9%	1,0%	-5,8%
Combustíveis e Lubrificantes		-9,7%	0,3%	-7,0%	0,1%	0,3%	5,3%	-3,6%	0,4%	1,3%	1,2%
Hiper., Superm., prod. alimentícios, bebidas e fumo		4,8%	-2,6%	-1,0%	2,0%	0,3%	1,4%	0,5%	-2,8%	-2,3%	1,3%
Tecidos, Vestuário e Calçados		-22,5%	13,7%	2,4%	8,0%	4,0%	2,1%	5,1%	16,1%	18,6%	5,3%
Móveis e Eletrodomésticos		10,6%	-7,0%	-11,4%	-12,6%	-1,3%	2,3%	-11,9%	-7,5%	-8,5%	-6,6%
Volume de Serviços (IBGE)	fevereiro-2022	2020	2021	var.jan/22-jan/21	var.fev/22-fev/21	var.jan/22 - dez/21 (com ajuste sazonal)	var.fev/22 - jan/22 (com ajuste sazonal)	var. acumul. do ano	jan/22 var.acumul. meses	12 var.acumul. meses	12 carry-over 2022
<b>Serviços</b>		-7,8%	10,9%	9,4%	7,4%	-1,8%	-0,2%	8,4%	12,2%	13,0%	2,7%
Serviços prestados às famílias		-35,6%	18,2%	19,5%	17,4%	-1,0%	0,1%	18,5%	25,1%	31,4%	15,3%
Serviços de informação e comunicação		-1,6%	9,5%	5,0%	2,4%	-3,6%	-1,2%	3,7%	9,8%	9,7%	-1,0%
Serviços profissionais, administrativos e complementares		-11,4%	7,4%	7,5%	7,3%	0,2%	1,4%	7,4%	8,7%	9,5%	4,8%
Transportes, serviços auxiliares aos transportes e correio		-7,6%	15,2%	15,1%	13,9%	0,9%	2,0%	14,5%	16,8%	18,0%	8,8%
Outros serviços		6,8%	5,0%	1,3%	-3,9%	-0,4%	-0,9%	-1,3%	5,4%	4,9%	-4,3%

Parâmetros Macroeconômicos						
Período	Atividade Industrial					
	Transformação		Bebidas		Veículos	
	Produção Física				Vendas Internas no Atacado	
	Preço	Quantidade	Preço	Quantidade	Preço	Quantidade
2016	8,04	-5,99	7,59	-3,09	6,09	-17,53
2017	1,75	2,25	4,34	0,77	4,26	12,31
2018	8,35	1,10	2,67	0,87	3,30	13,05
2019	4,31	0,19	2,86	4,25	2,97	10,38
2020	9,13	-4,59	0,87	-0,18	4,15	-25,84
2021	31,85	4,28	4,14	0,22	12,62	1,04
2022	14,59	-1,96	7,23	-0,65	13,63	-5,47
2023	1,00	2,43	5,94	3,35	6,78	13,02
2024	1,69	2,28	5,73	3,63	4,55	9,81
2025	3,53	2,23	5,73	3,28	3,73	9,24
2026	4,00	2,23	5,72	3,20	3,28	9,10

Fonte: SPE/ME. Grade de Parâmetros Macroeconômicos, de março/2022.

IBC-Br e Produção Industrial  
Com Ajuste Sazonal (Média 2014=100)

Safra Agrícola (MM12), Vendas no Comércio e Volume de Serviços  
Com Ajuste Sazonal (Média 2014=100)

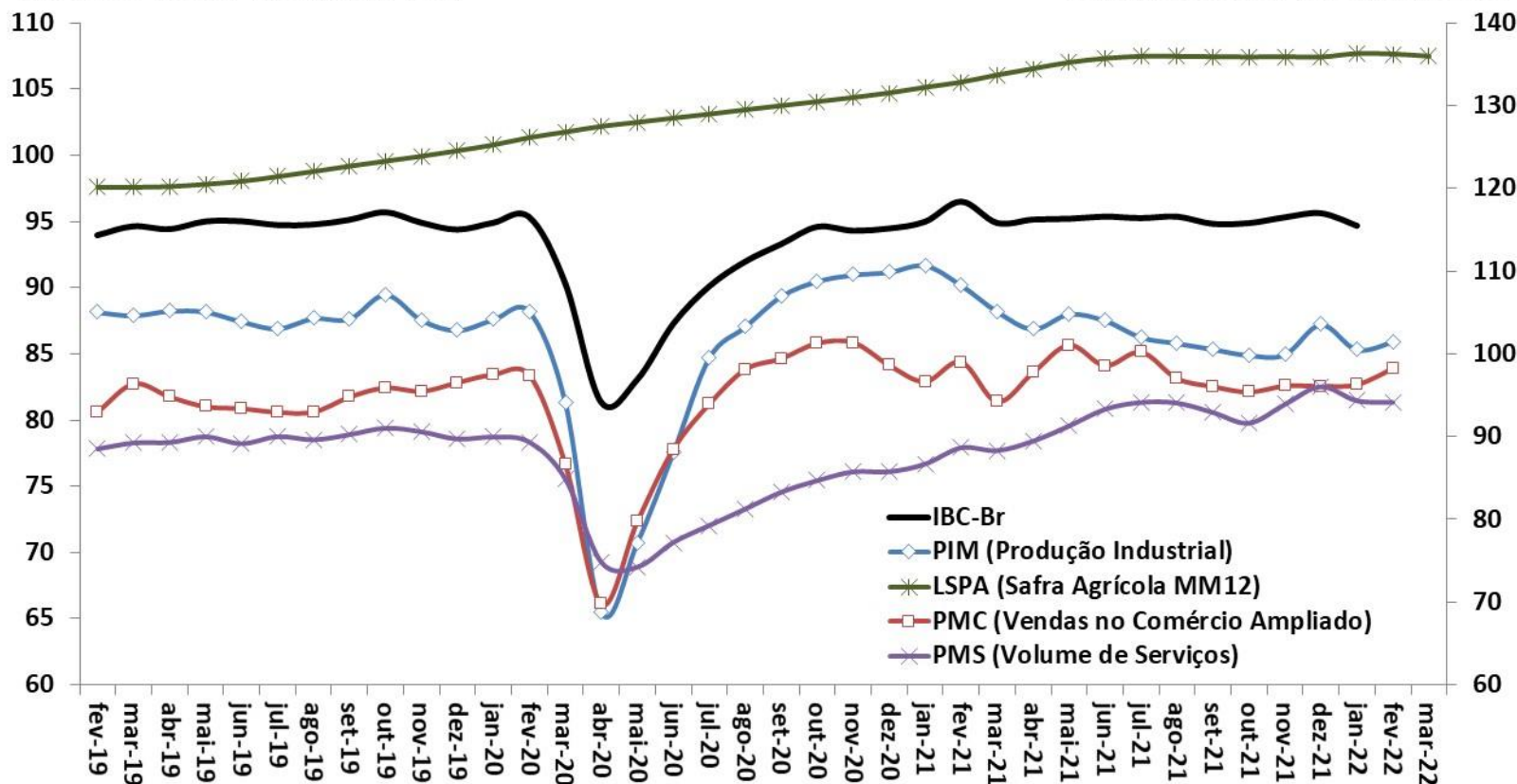

Fonte: BCB: Índice de Atividade Econômica do Banco Central - Brasil. IBGE: Pesquisa Industrial Mensal (PIM), Pesquisa Mensal do Comércio (PMC), Pesquisa Mensal de Serviços (PMS) e Levantamento Sistemático da Produção Agrícola (LSPA)

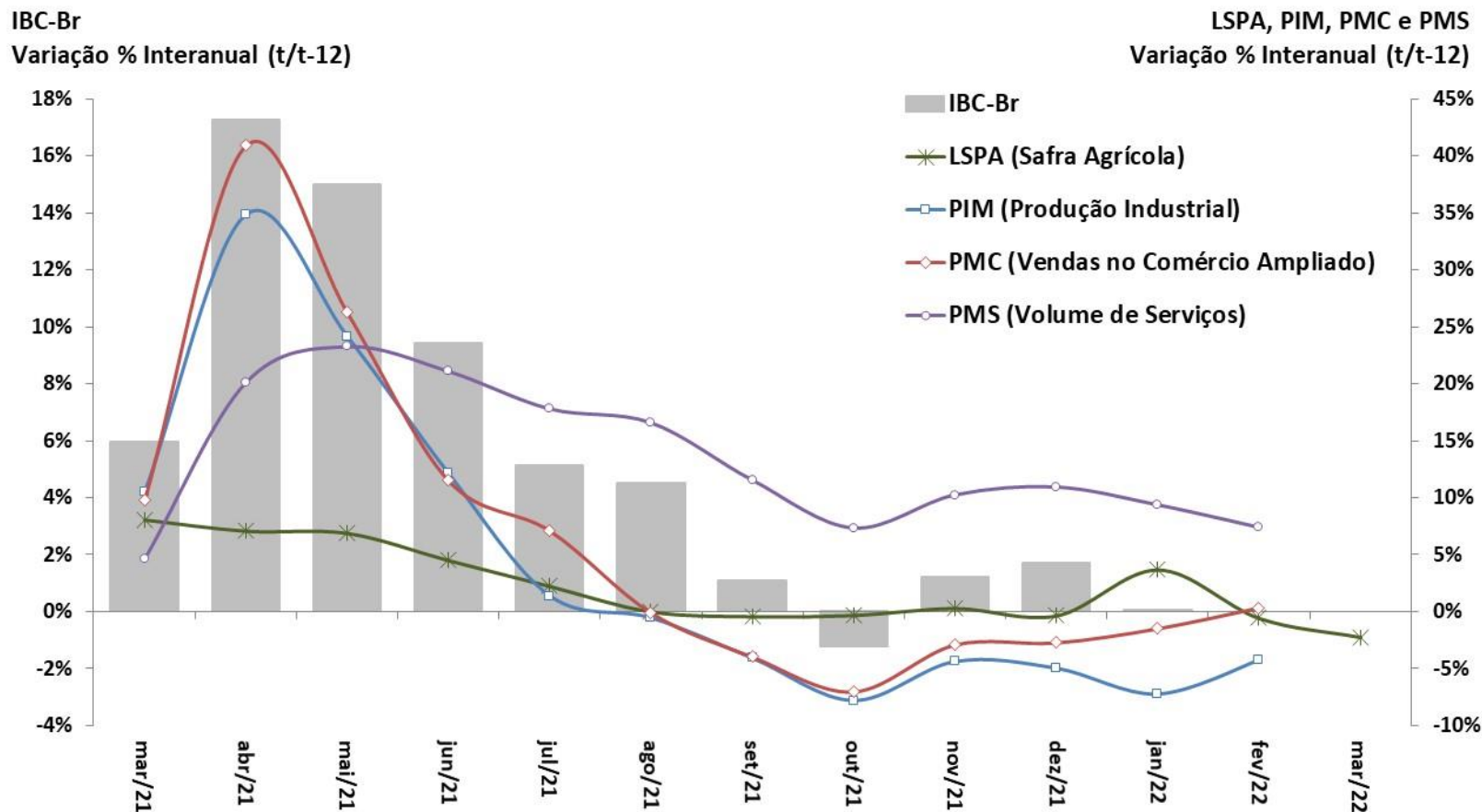

Fonte: BCB: Índice de Atividade Econômica do Banco Central – Brasil. IBGE: Pesquisa Industrial Mensal (PIM), Pesquisa Mensal do Comércio (PMC) e Pesquisa Mensal de Serviços (PMS).

**Produção Industrial**  
Com Ajuste Sazonal (Média 2012=100)

**Nível de Utilização da Capacidade Instalada na Indústria**  
Com Ajuste Sazonal

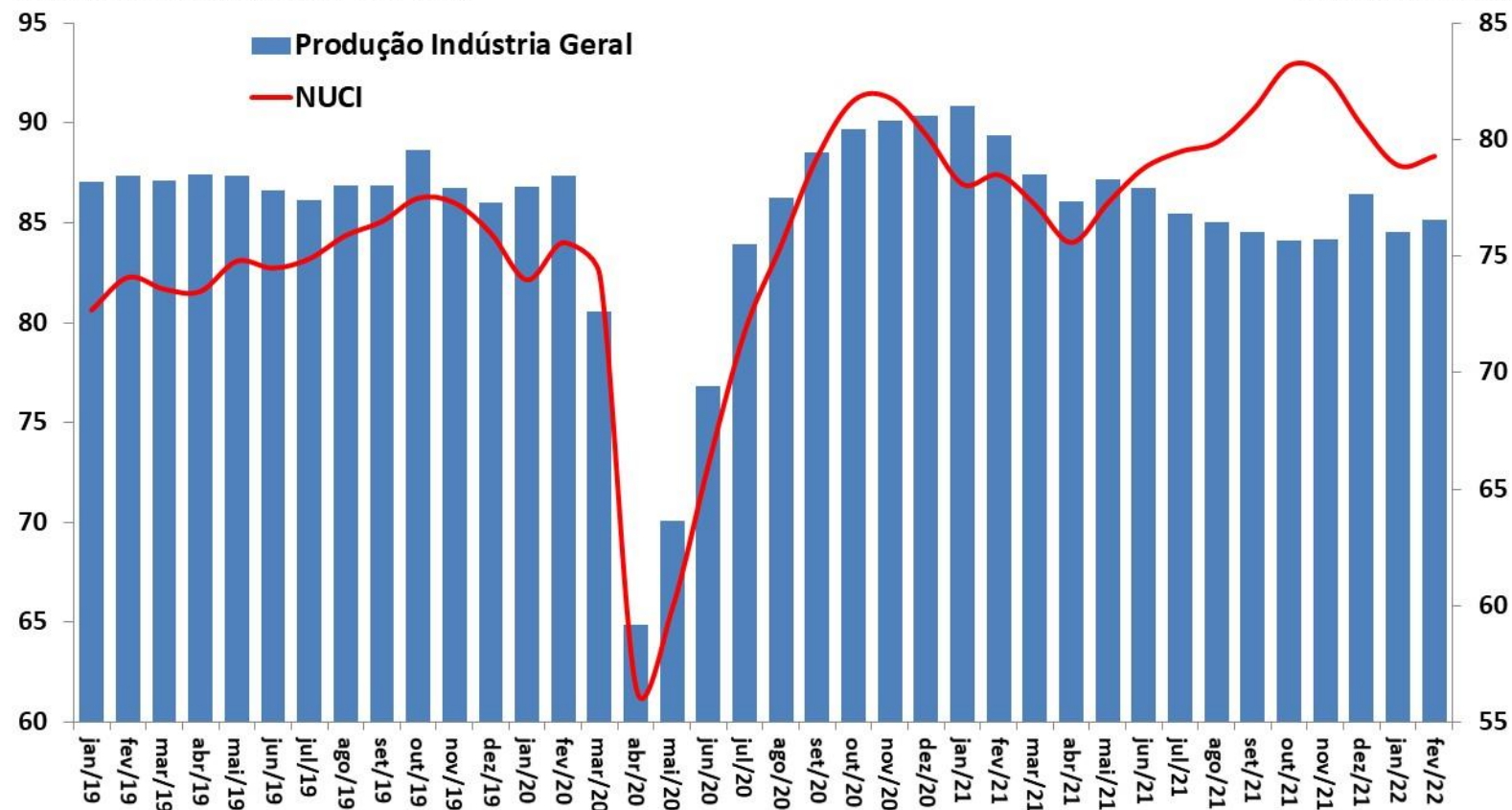

Fonte: IBGE, Pesquisa Industrial Mensal (PIM) e FGV.

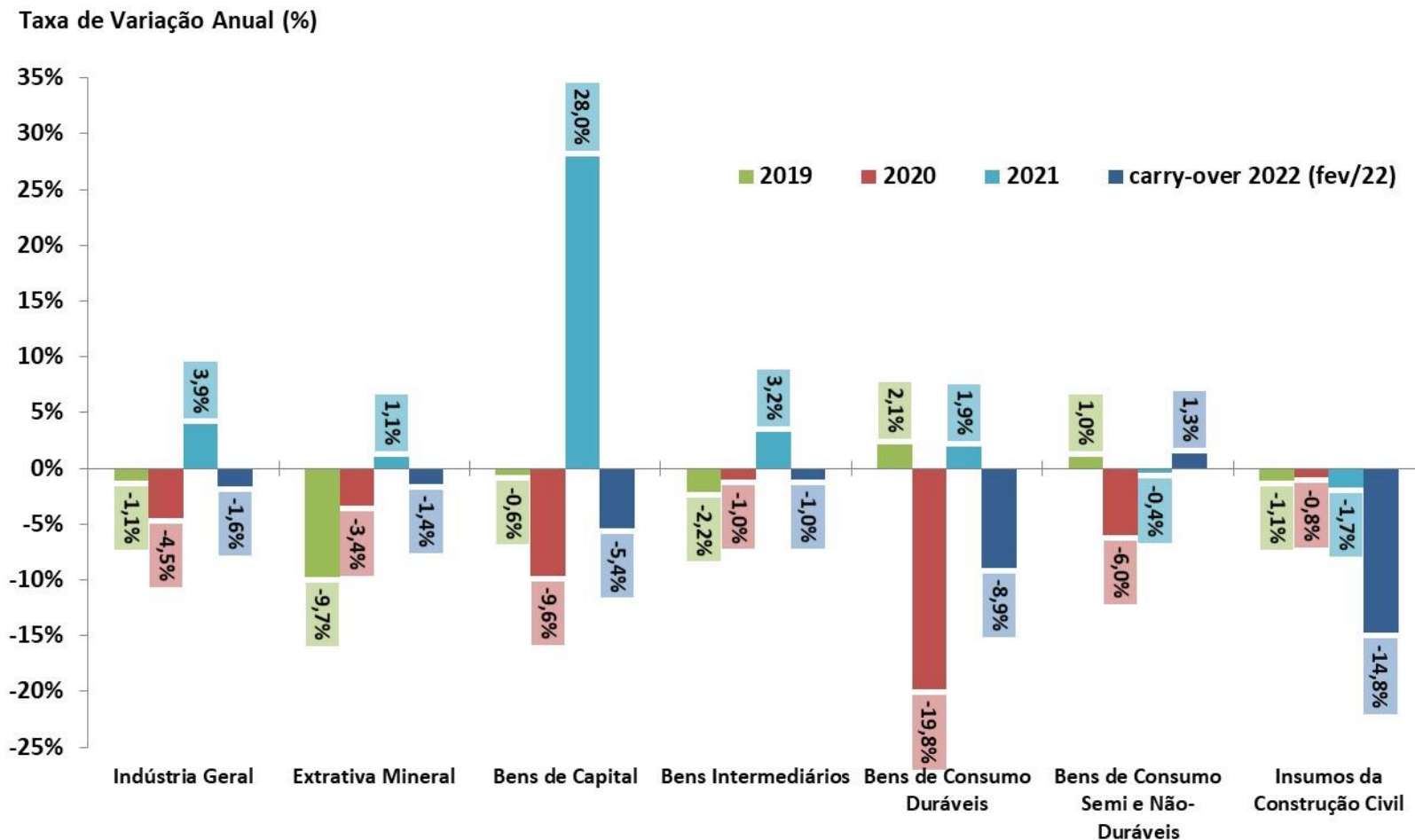

Fonte: IBGE, Pesquisa Industrial Mensal (PIM). Nota: Carry over 2022: nível de fev/2022 desazonalizado ante 2021.

Produção Industrial por Atividade  
Com Ajuste Sazonal (Média 2012=100)

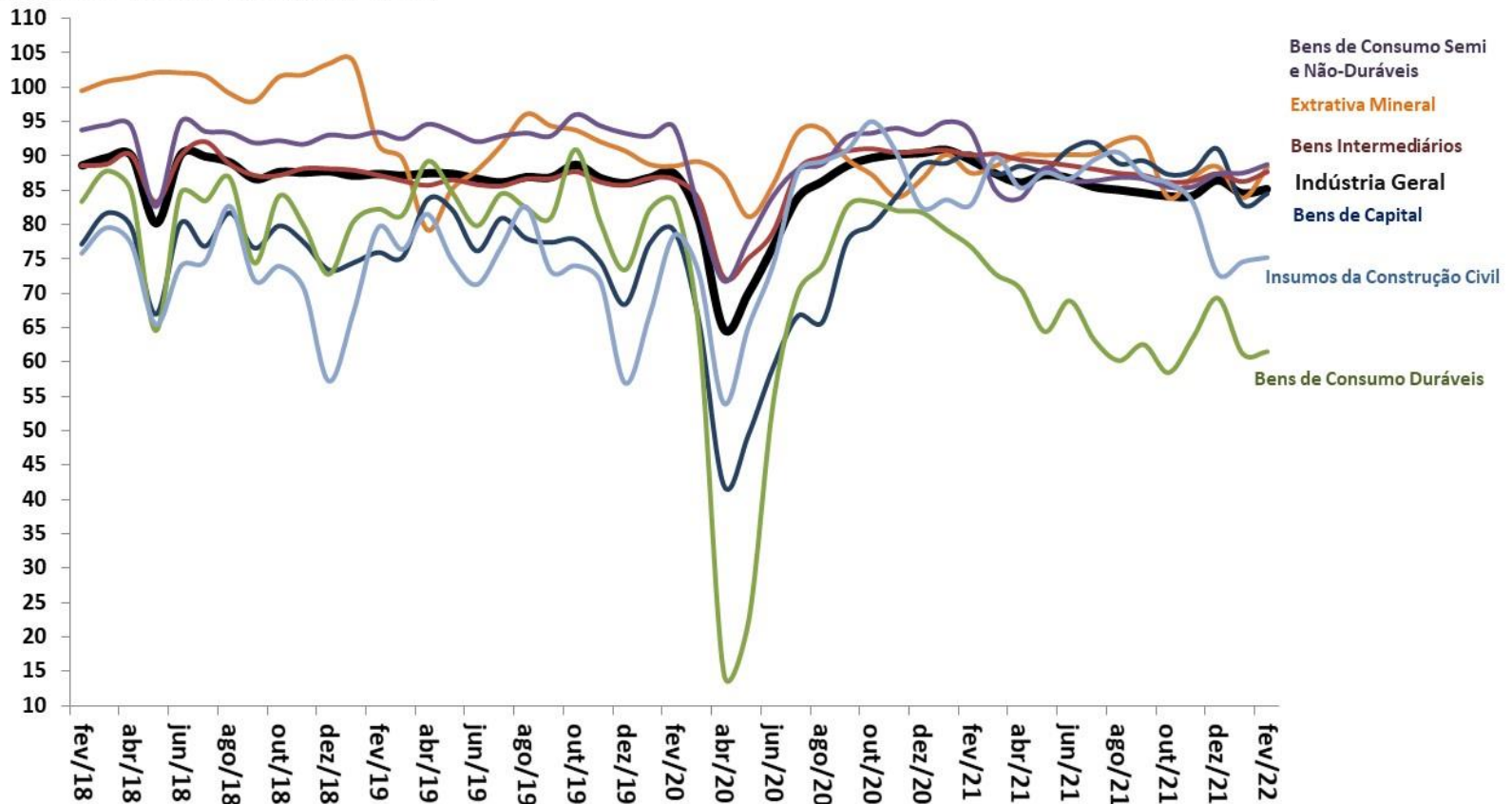

Fonte: IBGE, Pesquisa Industrial Mensal (PIM).

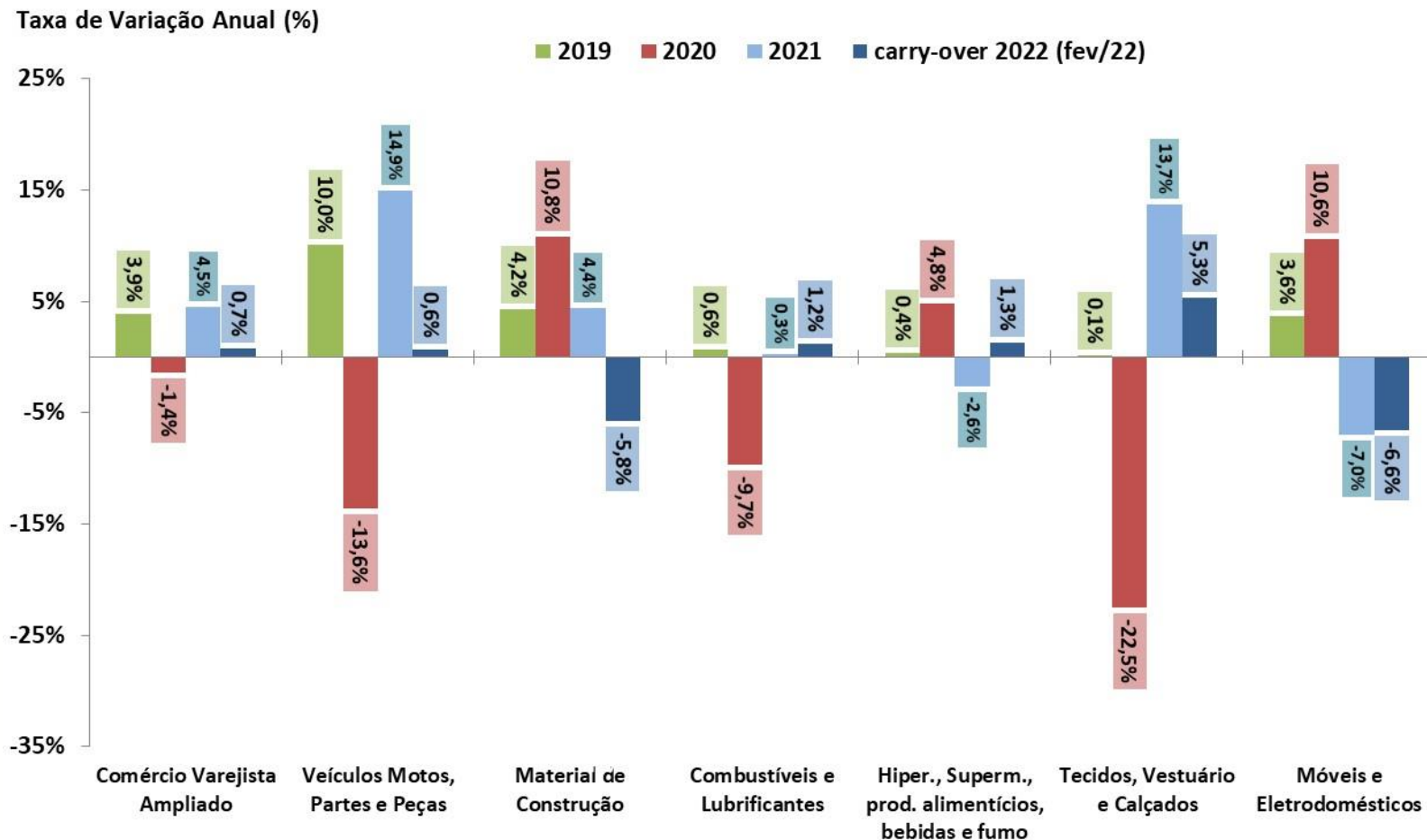

Fonte: IBGE, Pesquisa Mensal do Comércio (PMC). Nota: Carry over 2022: nível de fev/2022 desazonalizado ante 2021.

Comércio Varejista por Atividade  
Com Ajuste Sazonal (Média 2014=100)

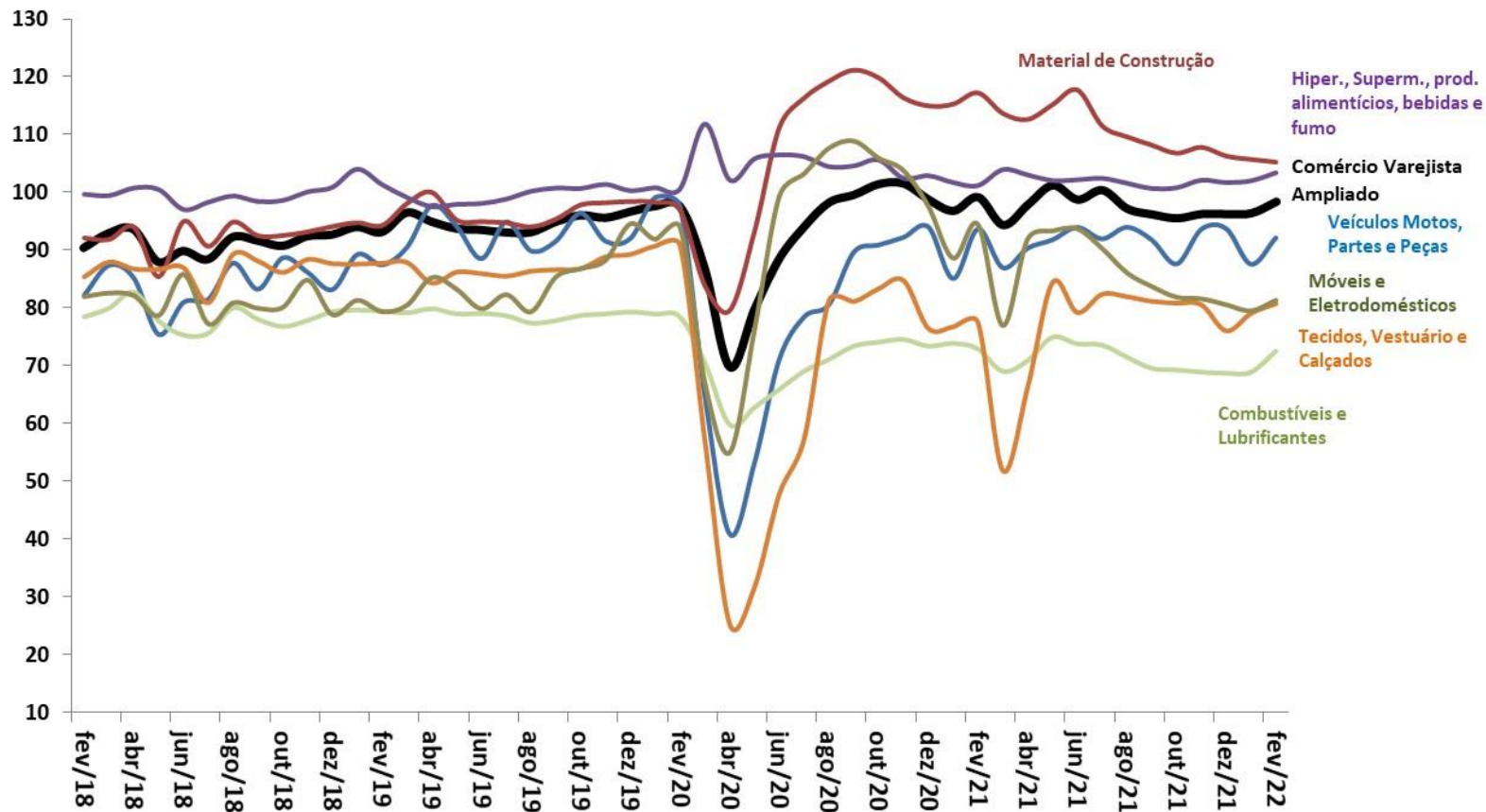

Fonte: IBGE, Pesquisa Mensal de Comércio (PMC).

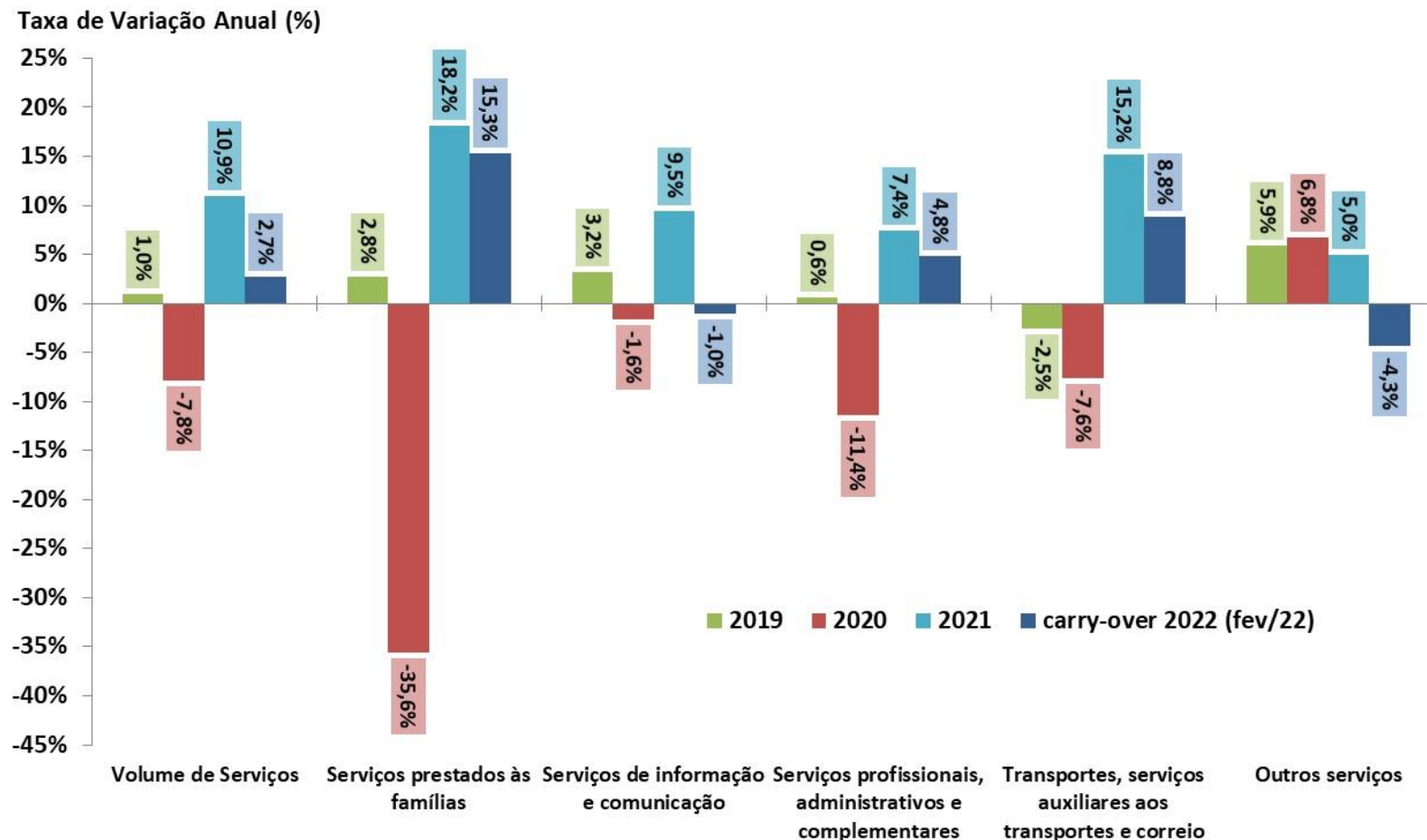

Fonte: IBGE, Pesquisa Mensal de Serviços (PMS). Nota: Carry over 2022: nível de fev/2022 desazonalizado ante 2021.

## Volume de Serviços

Com Ajuste Sazonal (Média 2014=100)

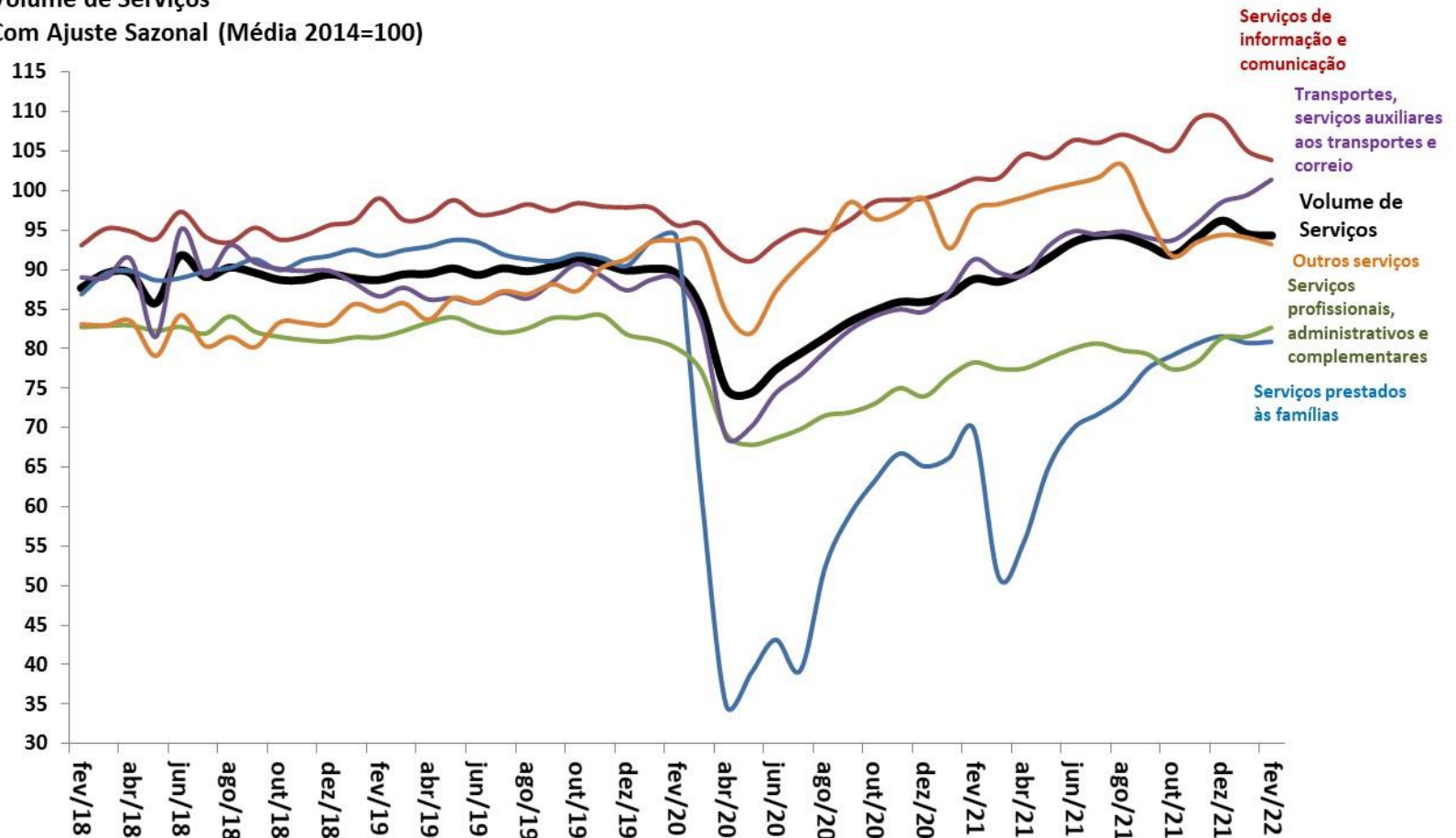

Fonte: IBGE, Pesquisa Mensal de Serviços (PMS).

# Outros Indicadores de Atividade

ATIVIDADE ECONÔMICA

	Última Atualização (m / y)	var.% anual (y-1)	var. % (m-1 / y) / (m-1 / y-1)	var. % (m / y) / (m / y-1)	var.%(m-1 / y) / (m-2 / y) (com ajuste sazonal)	var.%(m / y) / (m-1 / y) (com ajuste sazonal)	var.% acum. do ano	m-1 / y var. % acum. 12 meses	m / y var. % acum. 12 meses	carry-over	
<b>Indicadores Industriais (CNI)</b>											
Faturamento Real da Indústria	fev/2022	-0,1%	-8,2%	-5,0%	1,5%	-0,2%	-6,6%	2,7%	2,1%	-1,2%	2022
Horas Trabalhadas na Produção	fev/2022	-2,1%	0,2%	2,1%	-0,2%	1,4%	1,2%	8,9%	8,7%	2,8%	2022
UCI - Utilização da Capacidade Instalada	fev/2022	0,4%	-0,3%	0,5%	0,2%	0,0%	0,1%	5,7%	5,6%	0,1%	2022
<b>Estoques - Produtos Finais - Efetivos x Planejados (CNI)</b>	abr/2022	1,0%	5,5%	7,2%	-1,6%	0,5%	6,4%	5,9%	7,0%	3,0%	2022
<b>Confiança do Empresário Industrial - ICEI (CNI)</b>	abr/2022	19,5%	1,8%	5,8%	2,4%	3,1%	-2,0%	8,7%	6,0%	0,1%	2022
<b>Confiança do Industrial de São Paulo - ICEI-SP (FIESP)</b>	mar/2022	25,9%	-5,3%	7,7%	2,2%	3,2%	-2,7%	6,0%	8,3%	-1,2%	2022
<b>NUCI - Nível de Utilização da Capacidade Instalada (FGV)</b>	fev/2022	0,7%	1,0%	1,0%	-2,1%	0,5%	1,0%	8,3%	8,0%	-0,2%	2022
<b>Confiança da Indústria (FGV)</b>	mar/2022	12,5%	-11,2%	-9,3%	-1,7%	-1,8%	-10,9%	8,2%	6,7%	-9,7%	2022
<b>Confiança dos Consumidores (FGV)</b>	mar/2022	13,1%	-0,6%	8,3%	5,1%	-4,0%	1,6%	0,1%	2,0%	-1,9%	2022
<b>Confiança dos Serviços (FGV)</b>	mar/2022	14,6%	7,0%	18,4%	-2,2%	3,4%	10,3%	17,0%	19,2%	0,6%	2022
<b>Confiança da Construção Civil (FGV)</b>	mar/2022	8,5%	1,9%	4,6%	1,0%	-0,9%	2,2%	8,4%	9,0%	0,1%	2022
<b>Confiança do Comércio (FGV)</b>	mar/2022	15,2%	-3,8%	17,6%	2,5%	-0,2%	1,6%	2,9%	5,5%	-4,7%	2022
<b>Índice de Vendas de Supermercados (ABRAS)</b>	jan/2022	1,3%	3,9%	0,4%	1,3%	-0,8%	0,4%	3,8%	2,4%	1,1%	2022
<b>Produção de Petróleo e Gás (ANP)</b>	fev/2022	4,5%	5,4%	3,1%	3,4%	0,0%	4,3%	-0,4%	0,5%	2,4%	2022
<b>Consumo de Energia Elétrica - Total (EPE)</b>	fev/2022	1,2%	-0,2%	1,3%	-1,0%	0,8%	0,5%	4,9%	4,9%	0,2%	2022
Consumo da Indústria	fev/2022	1,3%	0,8%	0,1%	-1,3%	-0,6%	0,5%	8,9%	8,5%	-1,0%	2022
<b>Carga de Energia Elétrica (ONS)</b>	fev/2022	1,5%	-0,3%	1,0%	0,8%	1,2%	0,1%	3,8%	3,7%	1,2%	2022
<b>Expedição de embalagens (ABPO)</b>	mar/2022	7,9%	-11,8%	-9,6%	-0,6%	-0,9%	-9,8%	1,1%	-0,7%	-6,5%	2022
<b>Fluxo de veículos pesados em rodovias (ABCR)</b>	mar/2022	-0,4%	0,5%	1,2%	-1,3%	0,8%	6,5%	7,3%	6,9%	5,9%	2022
<b>Produção Total de Veículos (ANFAVEA)</b>	mar/2022	-28,5%	-15,8%	-7,8%	2,4%	2,5%	6,0%	7,3%	6,0%	5,6%	2022
Produção de Automóveis	mar/2022	-32,8%	-16,0%	-9,4%	3,8%	2,5%	2,6%	3,4%	2,6%	2,4%	2022
Produção de Caminhões	mar/2022	-12,4%	-3,5%	8,5%	-6,2%	10,8%	61,2%	67,0%	61,2%	57,5%	2022
<b>Exportação Total de Veículos (ANFAVEA)</b>	mar/2022	-19,8%	25,4%	5,8%	-2,1%	-0,1%	17,4%	18,9%	17,4%	15,8%	2022
<b>Licenciamento Total de Veículos (FENABRAVE)</b>	mar/2022	-25,9%	-20,9%	-22,5%	-0,4%	#VALOR!	-1,5%	1,9%	-1,5%	0,0%	2022
Licenciamento de Veículos Nacionais	mar/2022	-25,3%	-23,8%	-25,0%	1,1%	-6,4%	-4,9%	-1,2%	-4,9%	-4,4%	2022
Licenciamento de Veículos Importados	mar/2022	-31,5%	10,7%	2,3%	-3,0%	-1,9%	29,9%	29,8%	29,9%	29,2%	2022

Índice de Confiança do Empresário Industrial (ICEI) -  
Média Móvel Trimestral

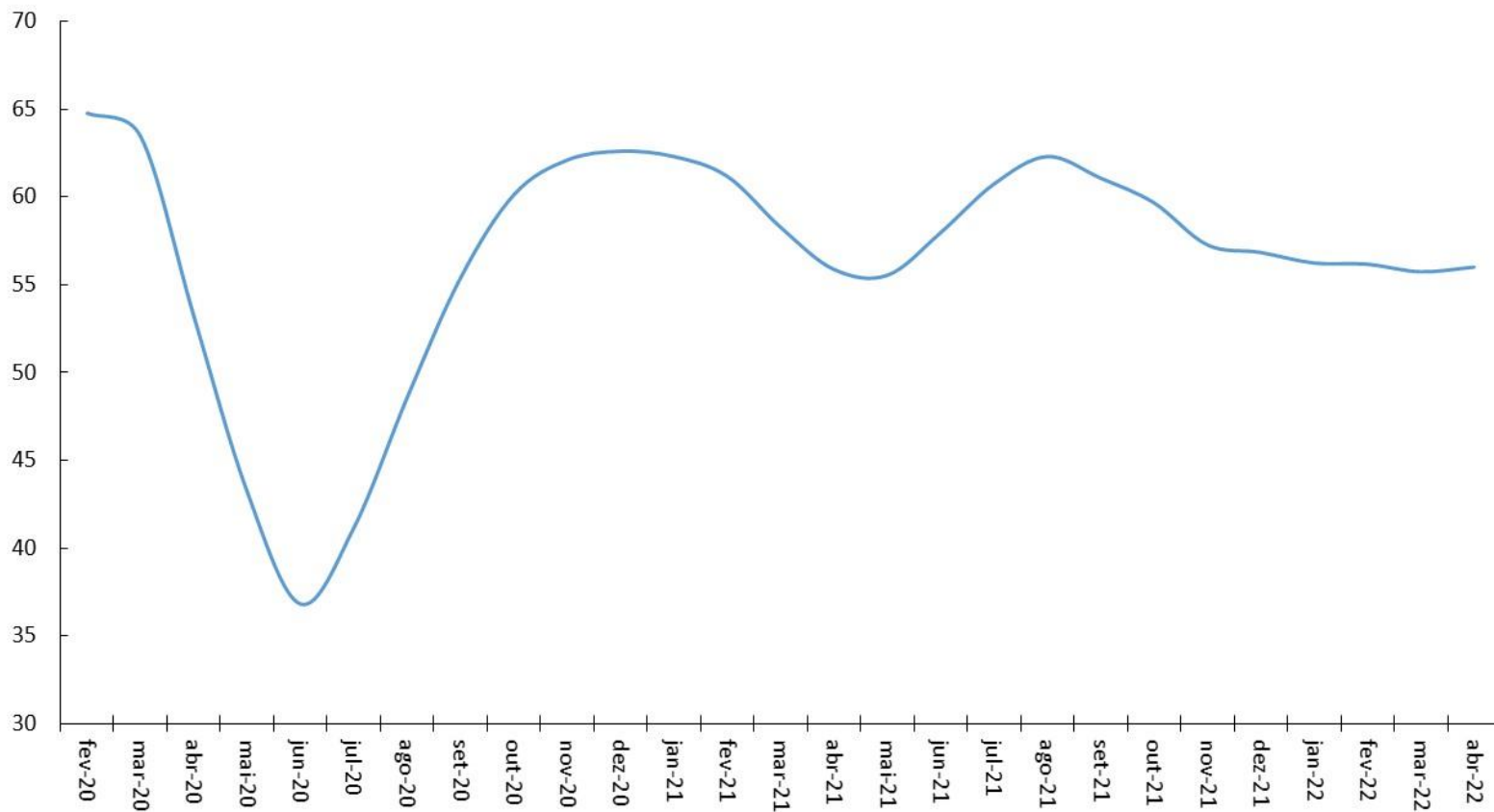

Fonte: CNI.

Índice de Confiança do Empresário Industrial (FIESP) -  
Média Móvel Trimestral

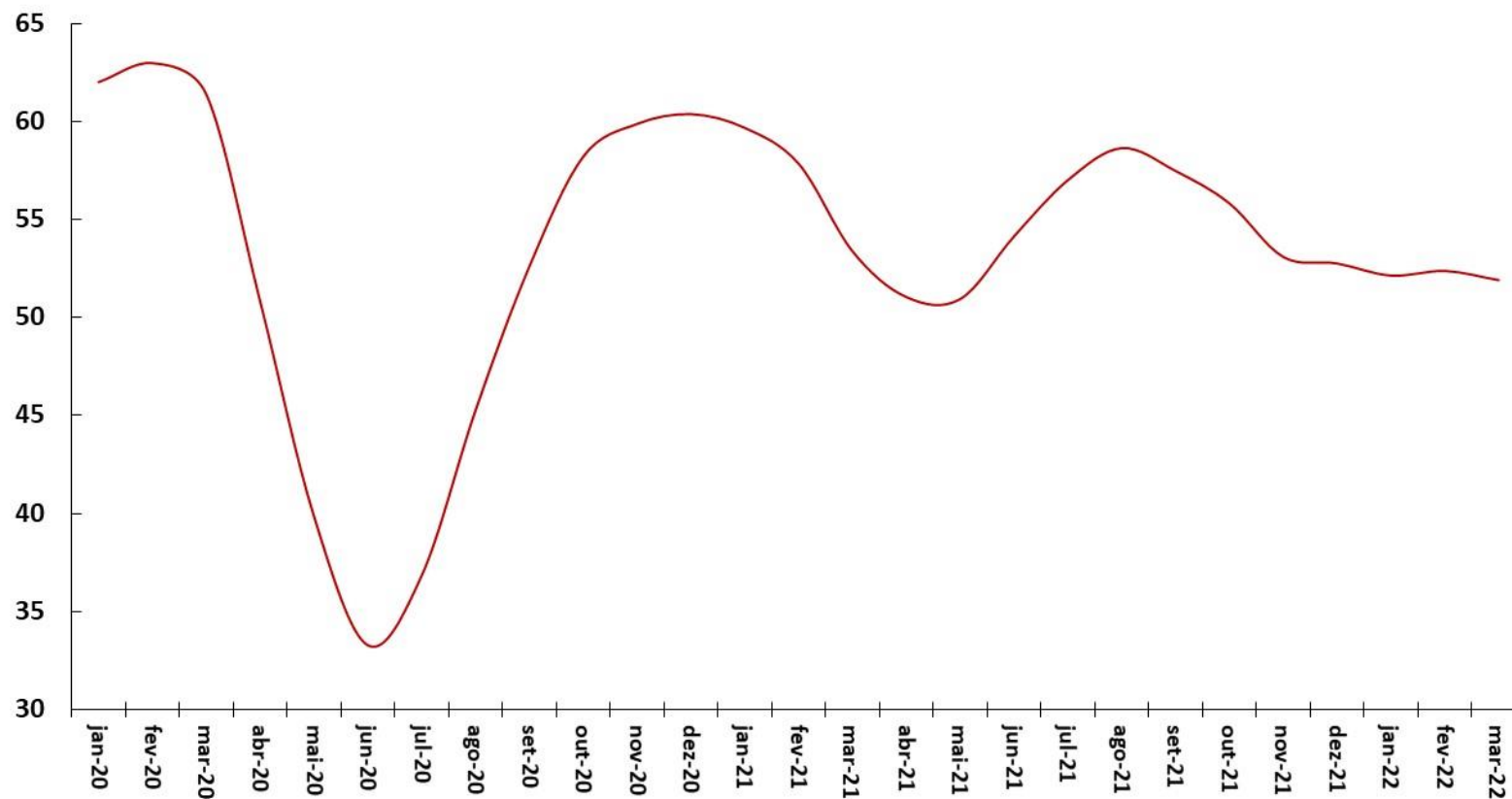

Fonte: FIESP.

Indicadores de Confiança - Sondagens IBRE-FGV  
Média Móvel Trimestral

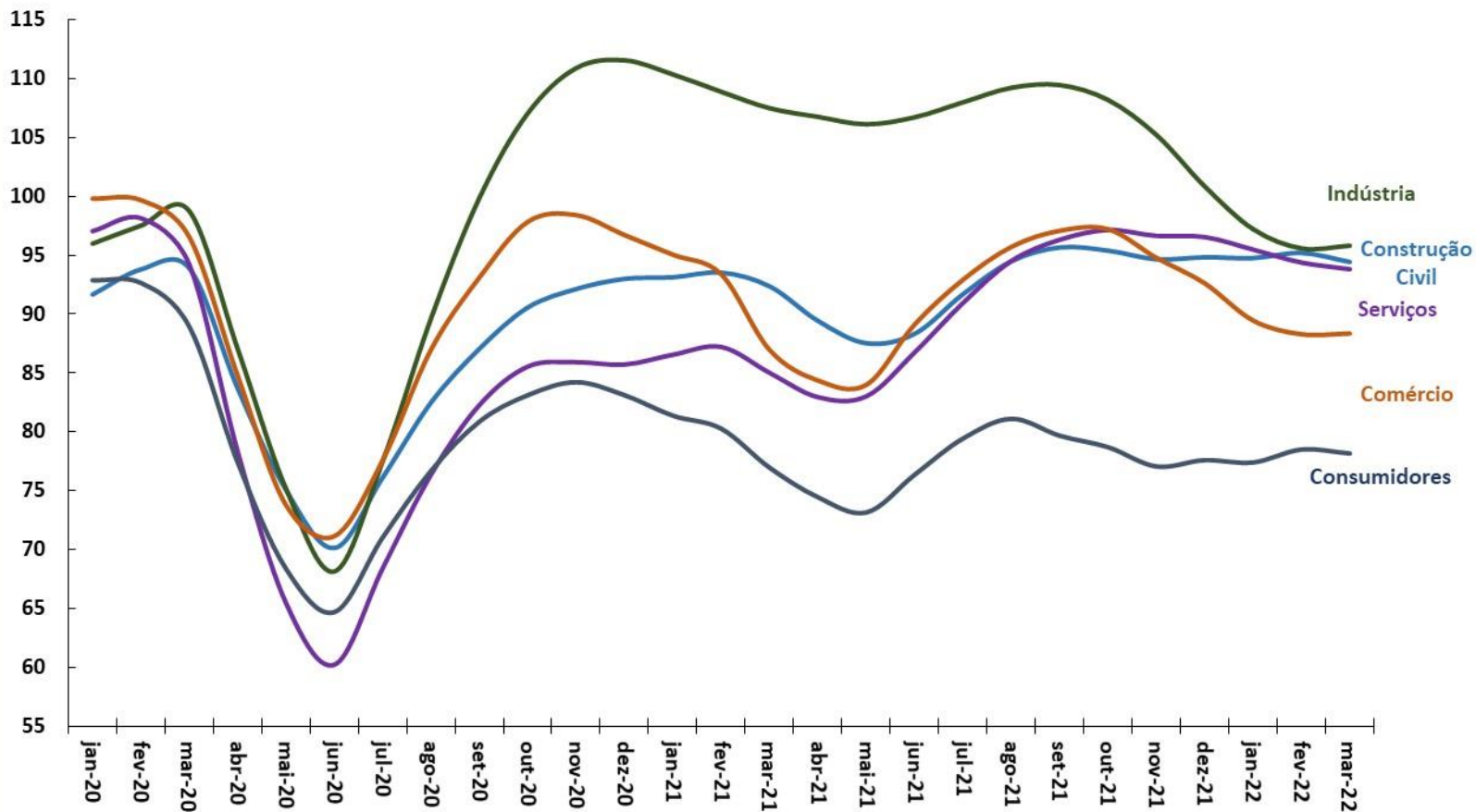

Fonte: FGV.

Formação Bruta de Capital Fixo (Contas Nacionais)

Série encadeada do índice de volume trimestral com ajuste sazonal (Base: média 1995 = 100)

Expectativas dos Empresários\*

Sondagem de Confiança dos Empresários - IBRE-FGV

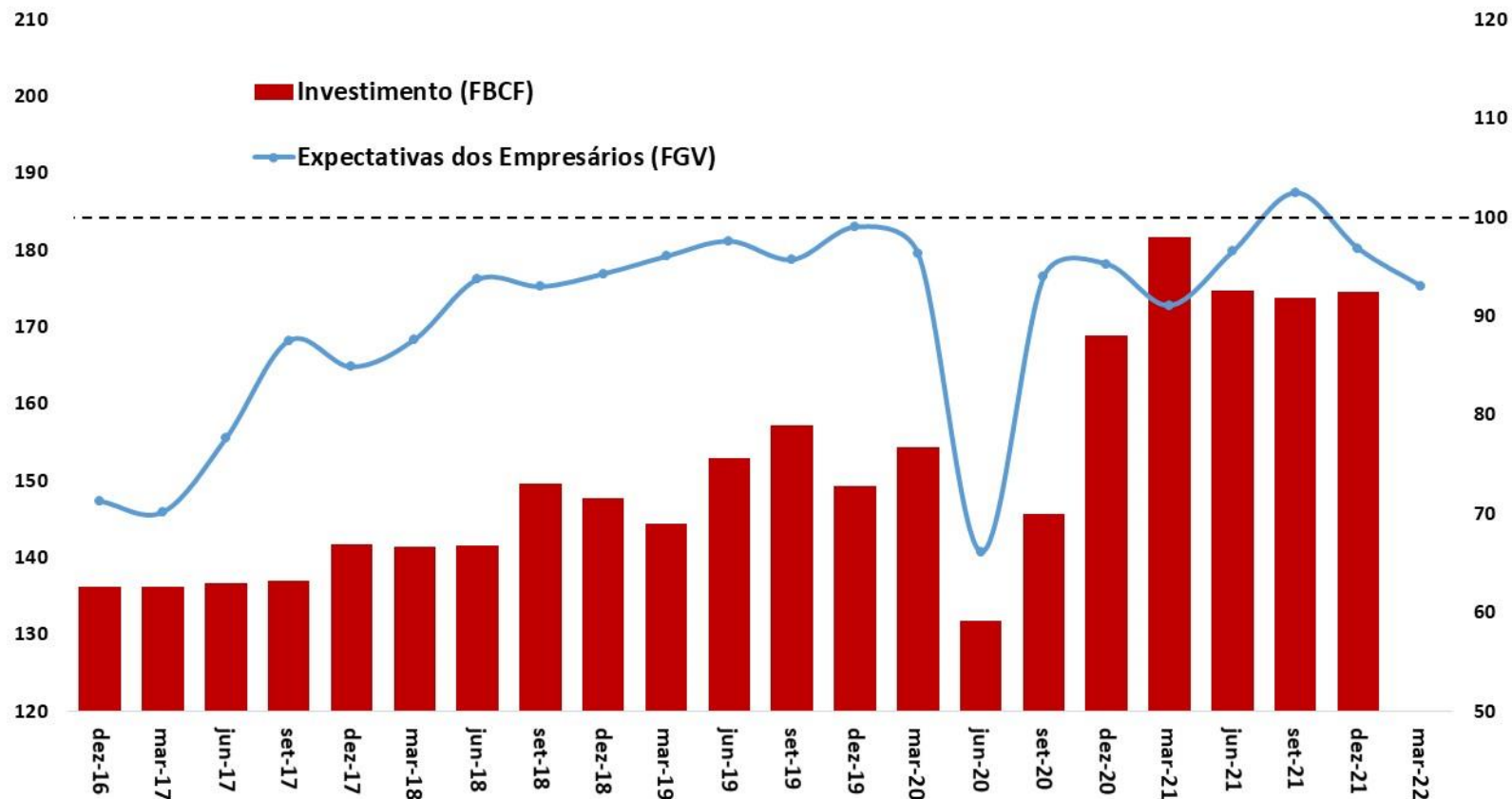

Fonte: IBGE e FGV. Obs.: Dez/21 = estimativa a partir da média móvel trimestral até nov/21.

Nota: \*Média móvel trimestral das Expectativas dos Empresários (diferença da proporção de respostas favoráveis e desfavoráveis mais 100).

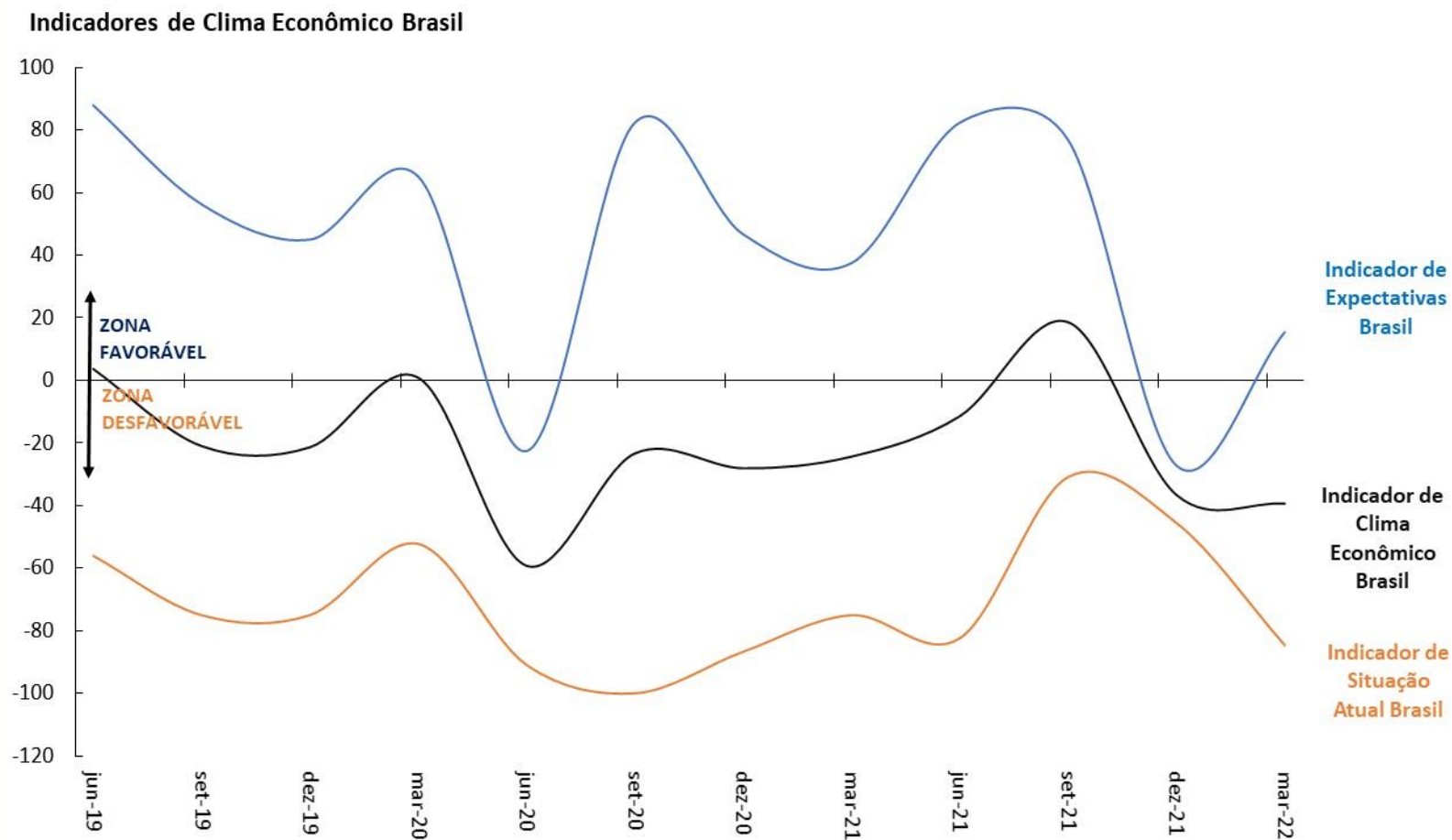

Fonte: Sondagem Econômica da América Latina - IFO Institute/FGV.

Índice do Medo do Desemprego Brasil (CNI)  
(Média Trimestral)

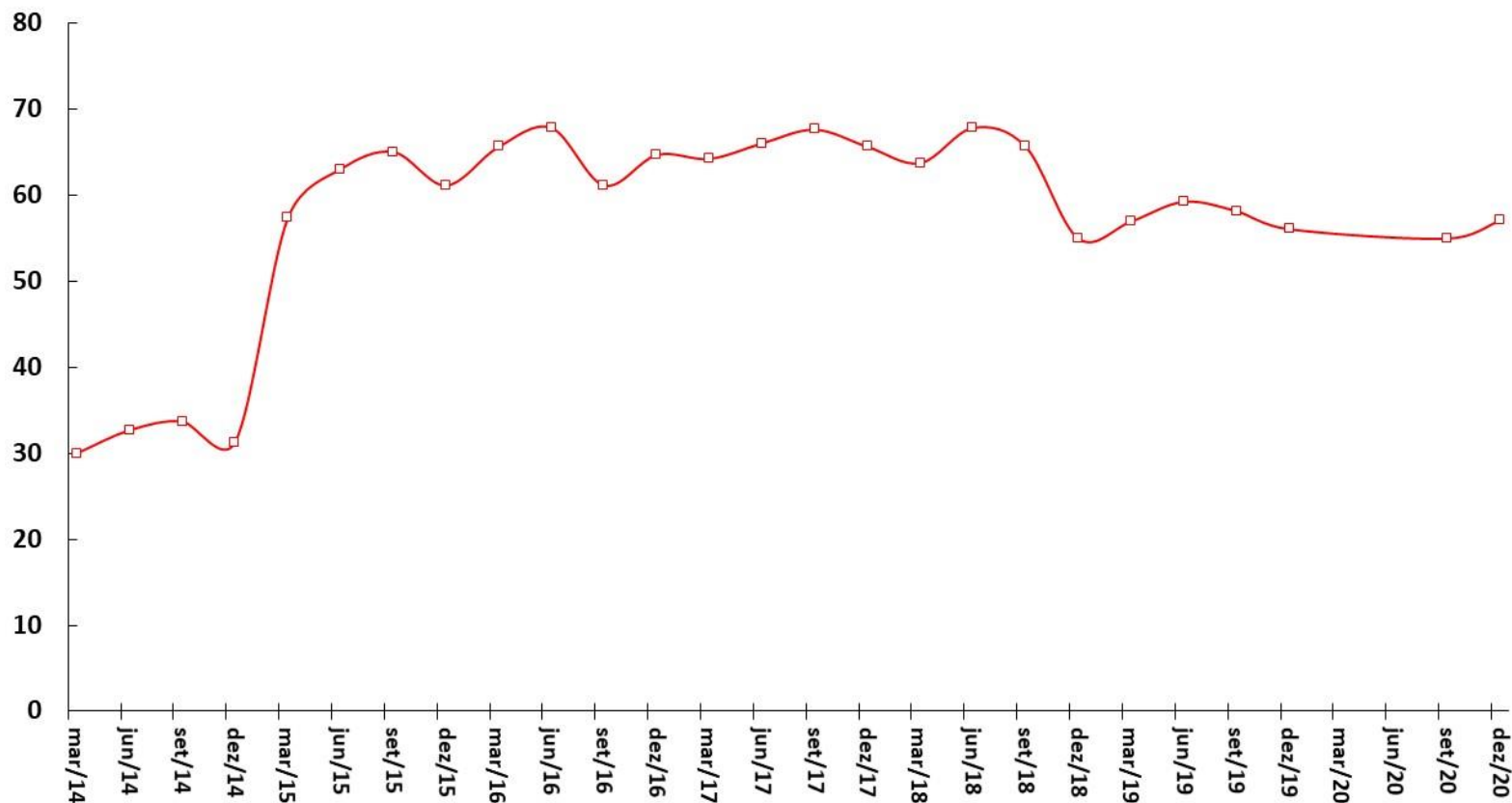

Fonte: CNI.

# Serasa-Experian: Falências e Recuperações Judiciais Requeridas

ATIVIDADE ECONÔMICA

Falências Requeridas  
Acumulado em 12 Meses

Recuperações Judiciais Requeridas  
Acumulado em 12 Meses

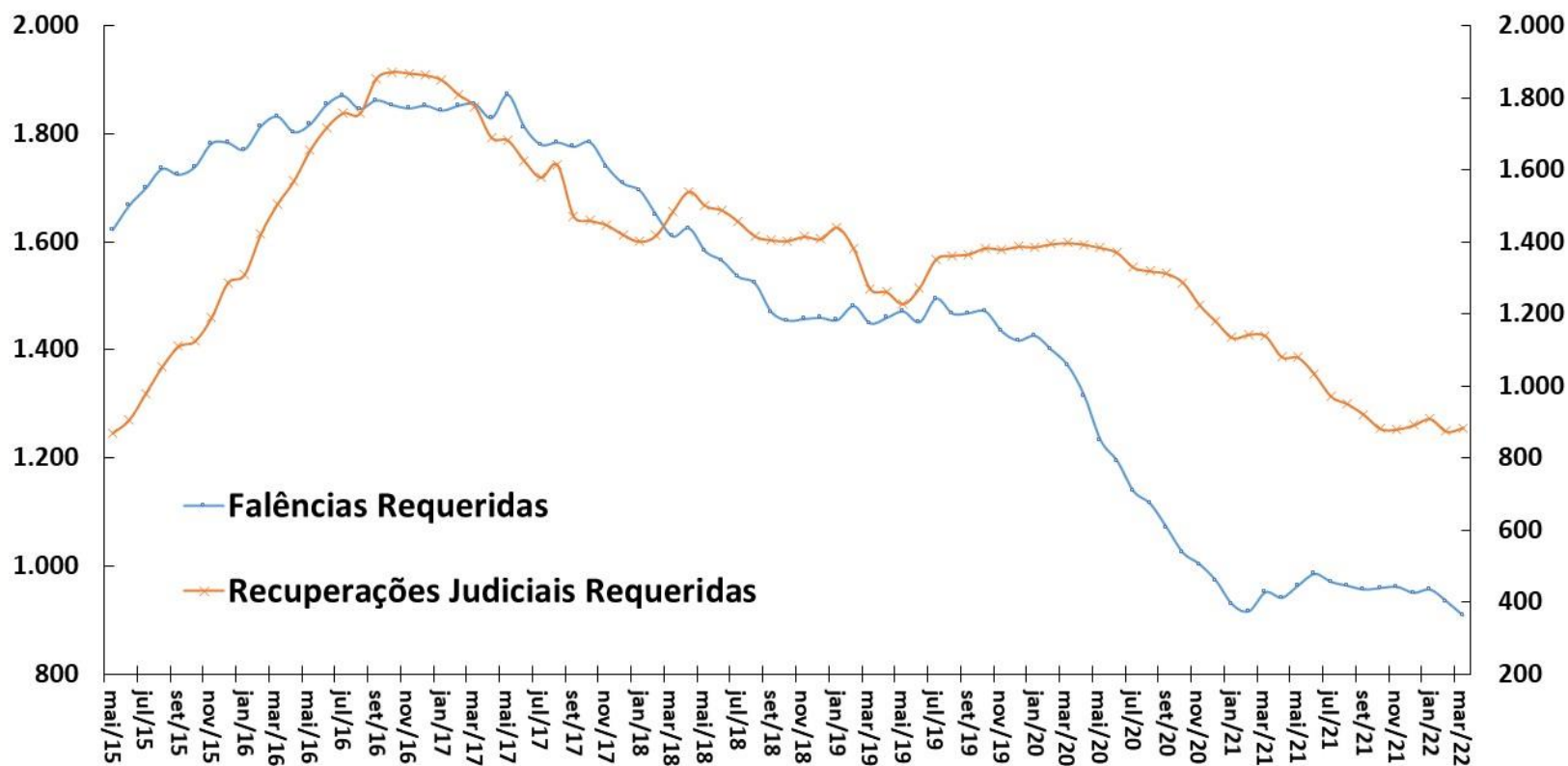

Fonte: Serasa-Experian.

Vendas de Supermercado  
Dados Com Ajuste Sazonal\*

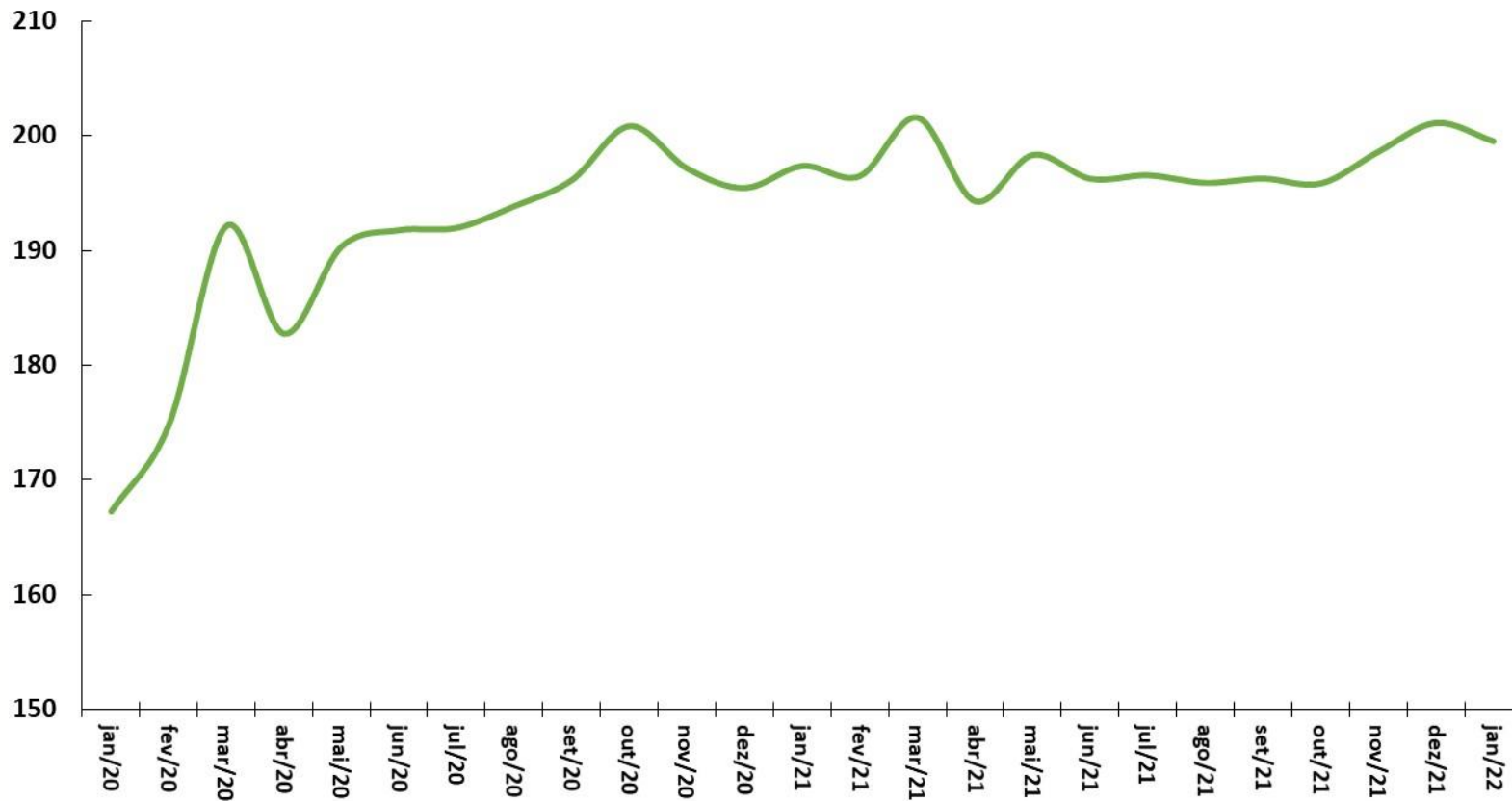

Fonte: ABRAS. \*Ajuste sazonal da série: SPE/ME.

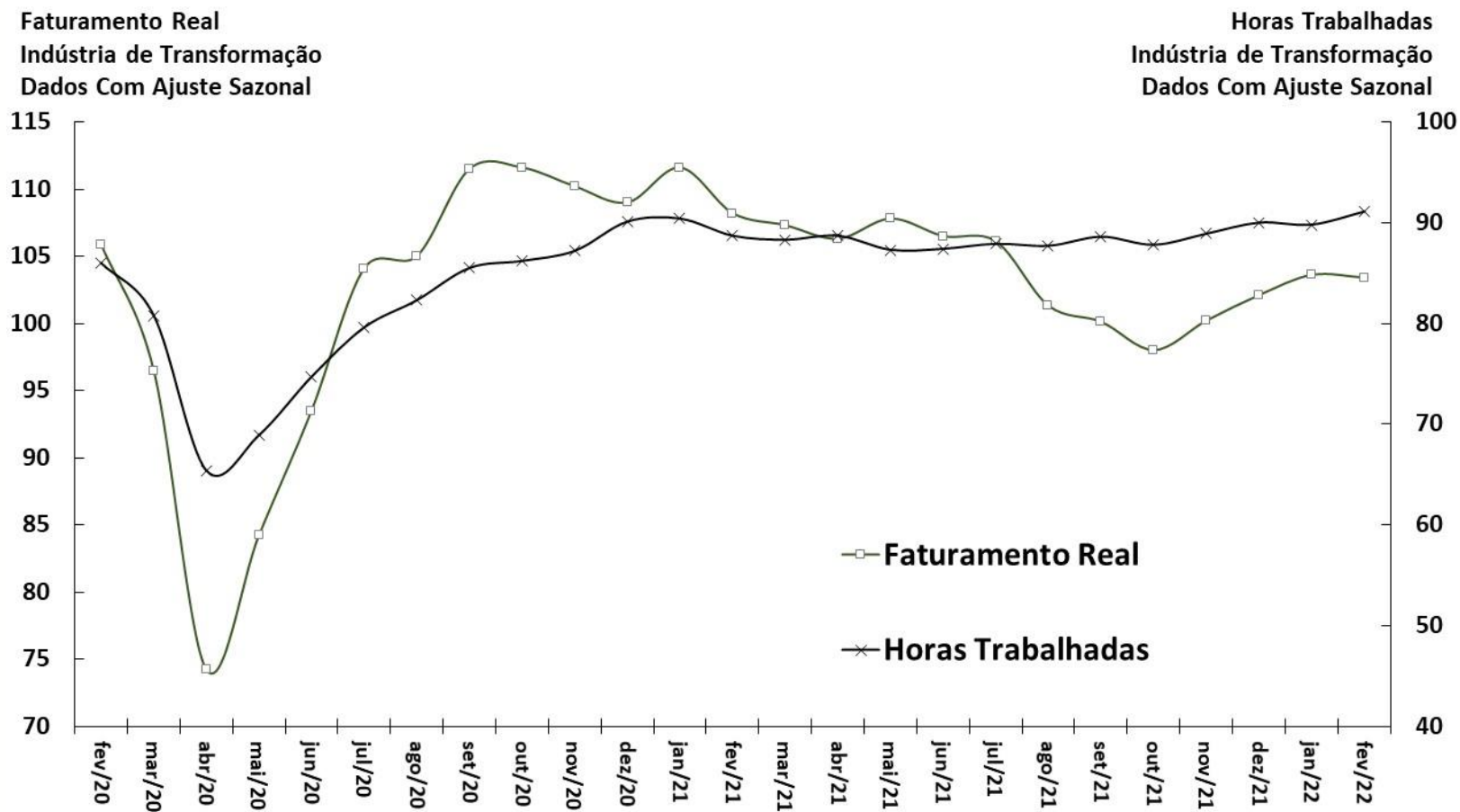

Fonte: CNI.

Indústria Geral

Índice de Estoques de Produtos Finais Efetivo-Planejado

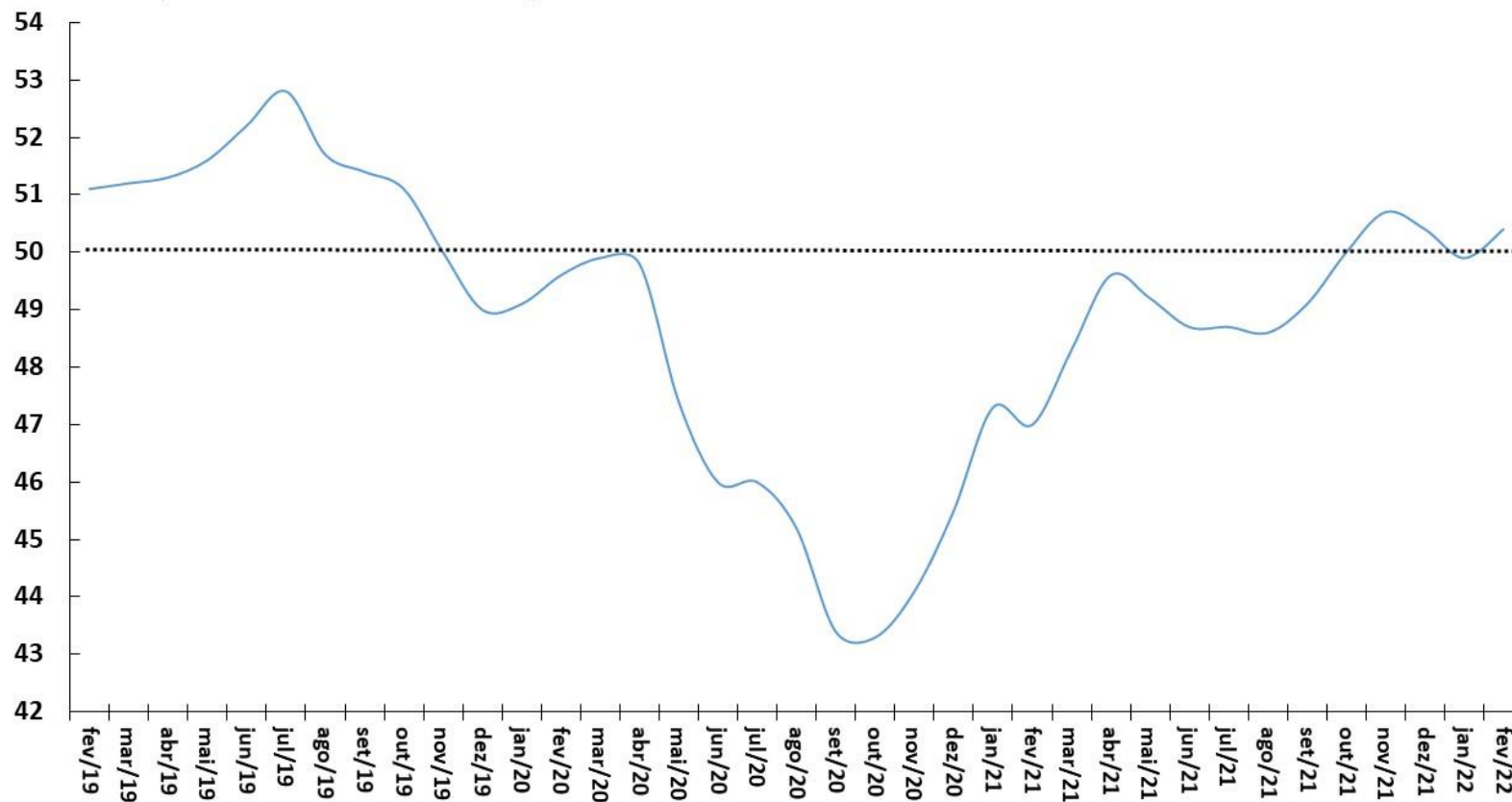

Fonte: CNI.

**Utilização da Capacidade Instalada (CNI)**  
Dados Com Ajuste Sazonal

**Nível de Utilização da Capacidade Instalada da Indústria (FGV)**  
Dados Com Ajuste Sazonal

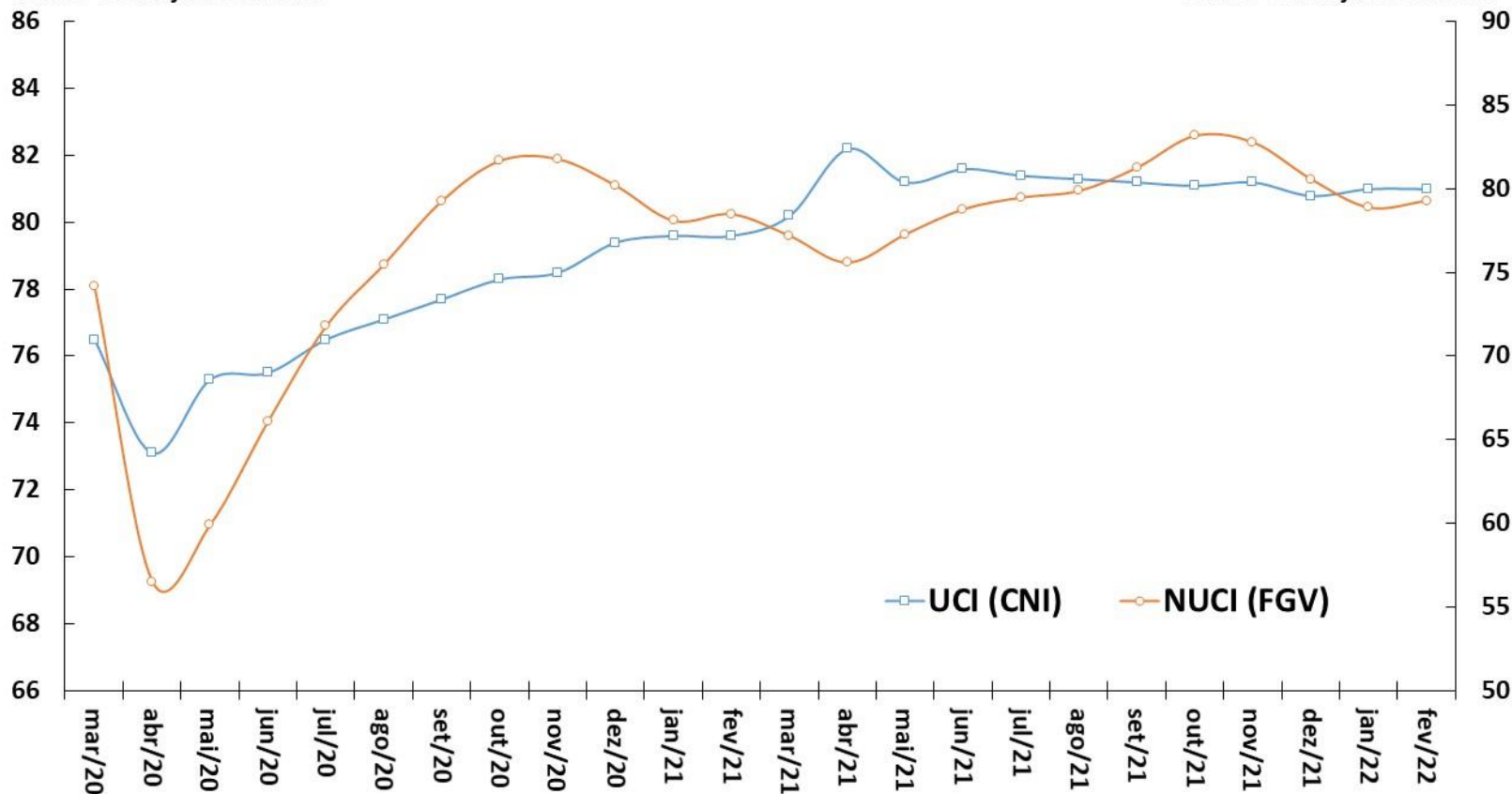

Fonte: CNI e FGV.

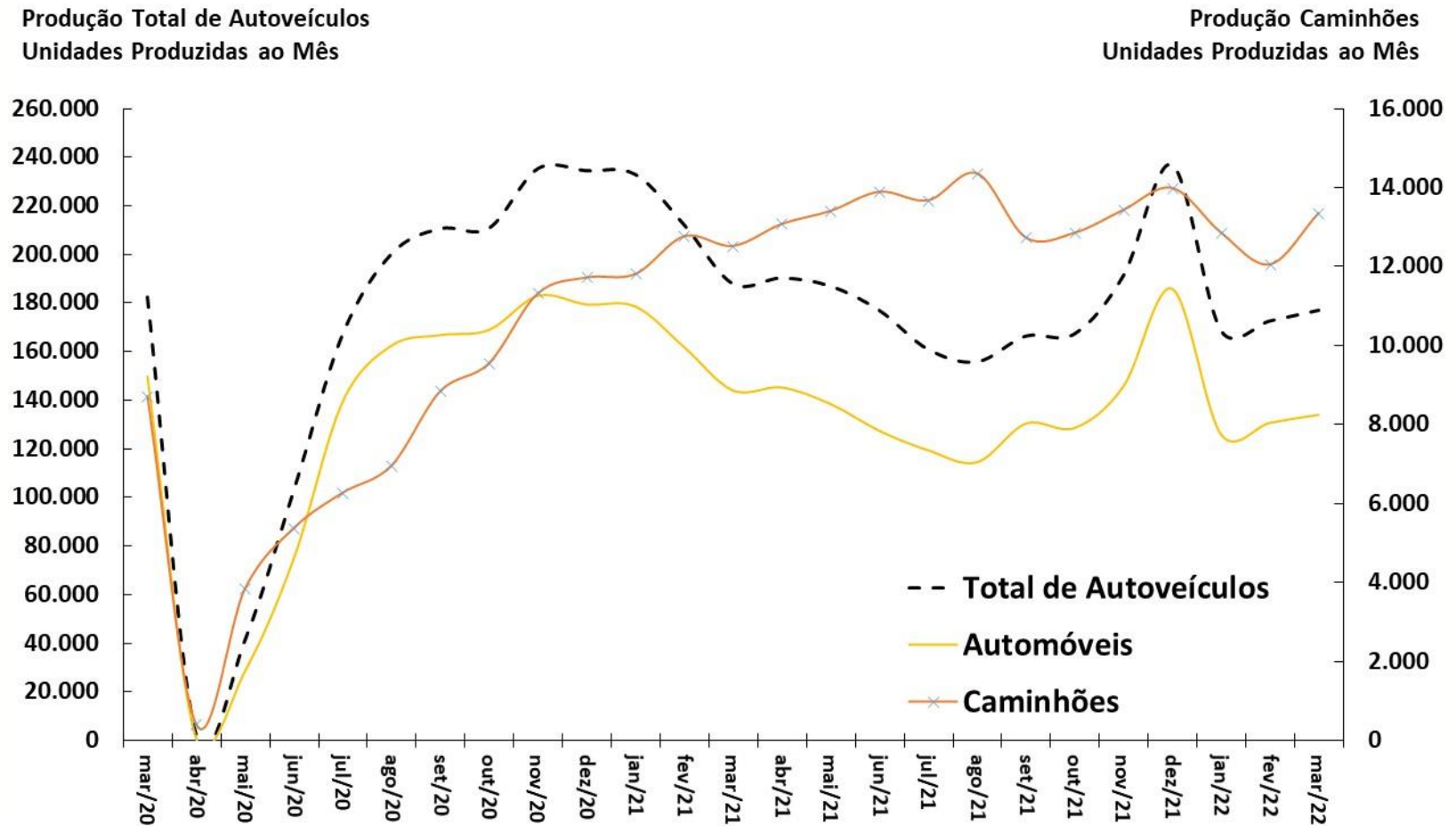

Fonte: ANFAVEA. \*Ajuste sazonal da série: SPE/ME.

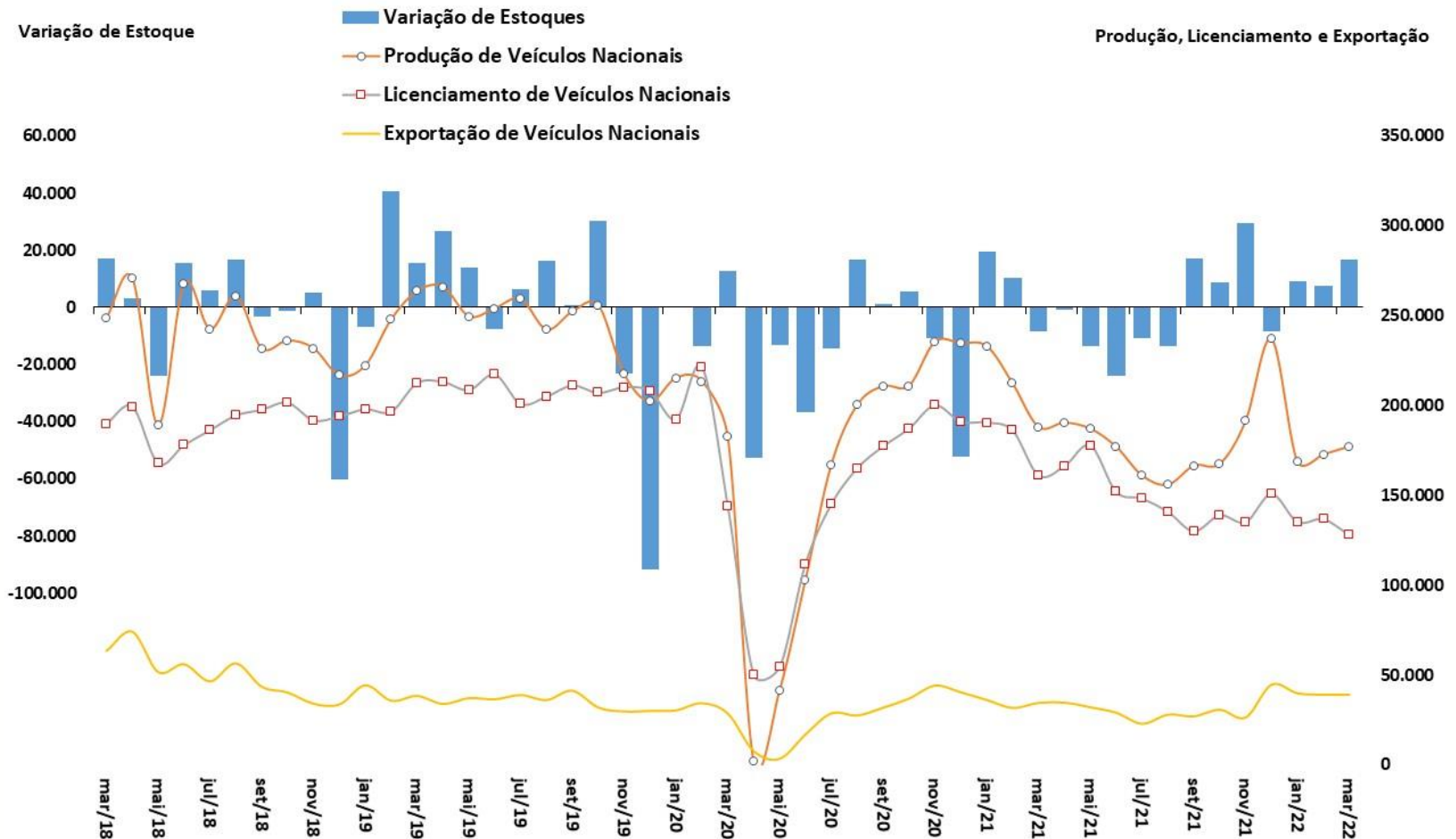

**Produção Nacional de Petróleo e Gás Natural**  
Em Milhões de Barris de Óleo Equivalente por Mês

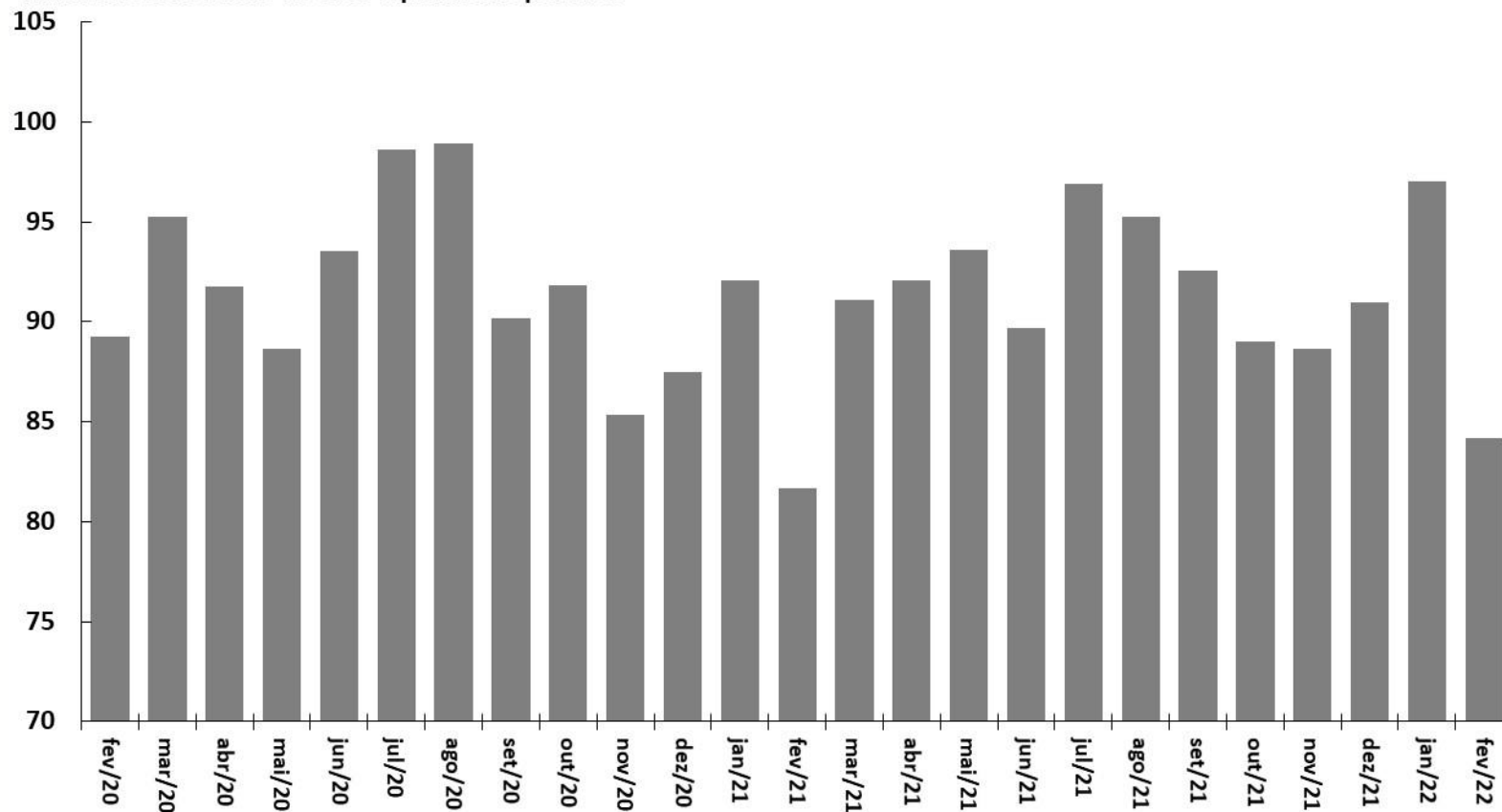

Fonte: ANP.

**Consumo Total de Energia Elétrica**  
Em Milhões de MWh  
Dados Com Ajuste Sazonal\*

**Consumo Industrial de Energia Elétrica**  
Em Milhões de MWh  
Dados Com Ajuste Sazonal\*

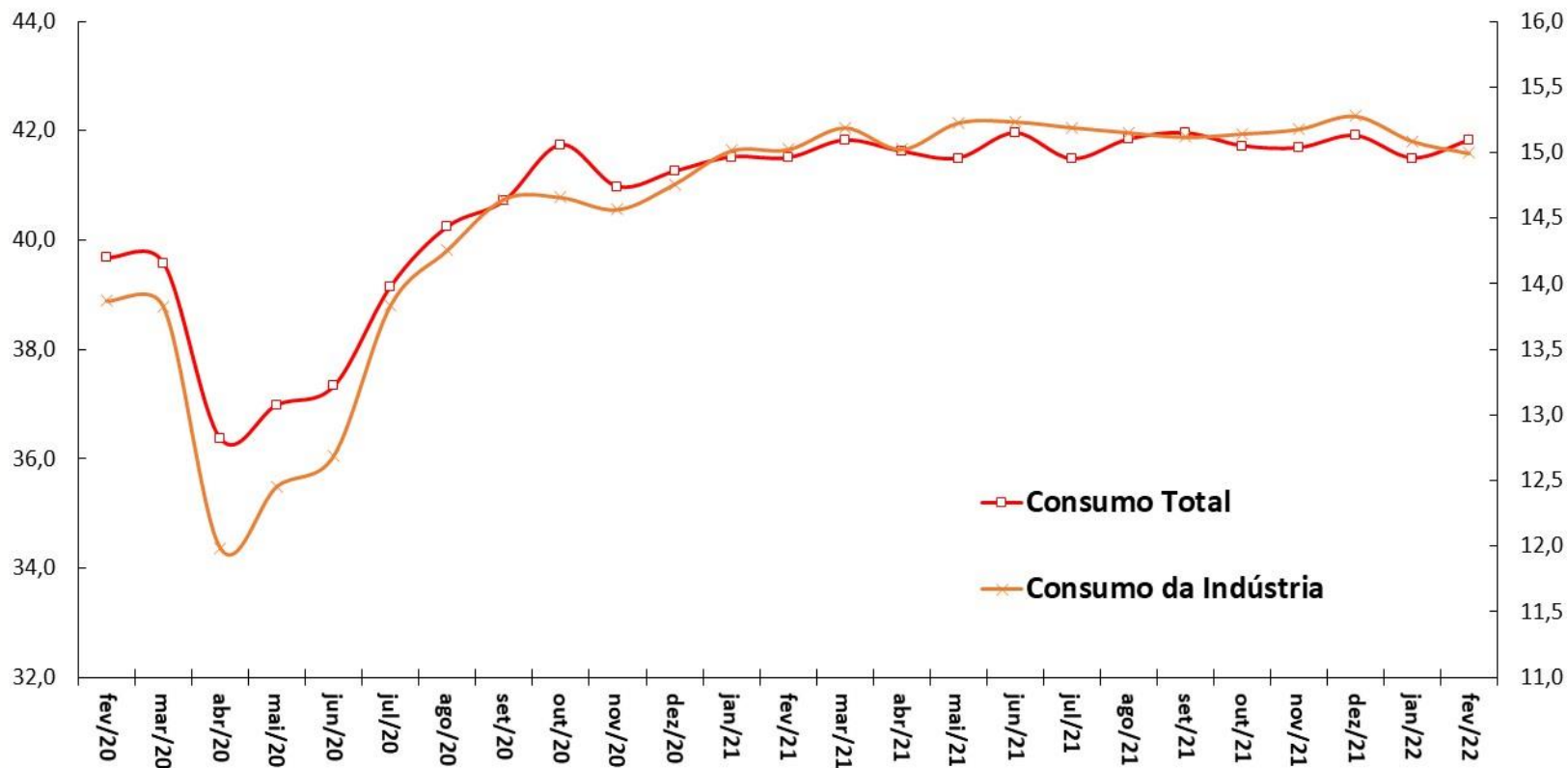

Fonte: ANEEL/EPE. \*Ajuste sazonal da série: SPE/ME.

**Carga de Energia Mensal**  
**Em Milhões de MWh**  
**Dados Com Ajuste Sazonal\***

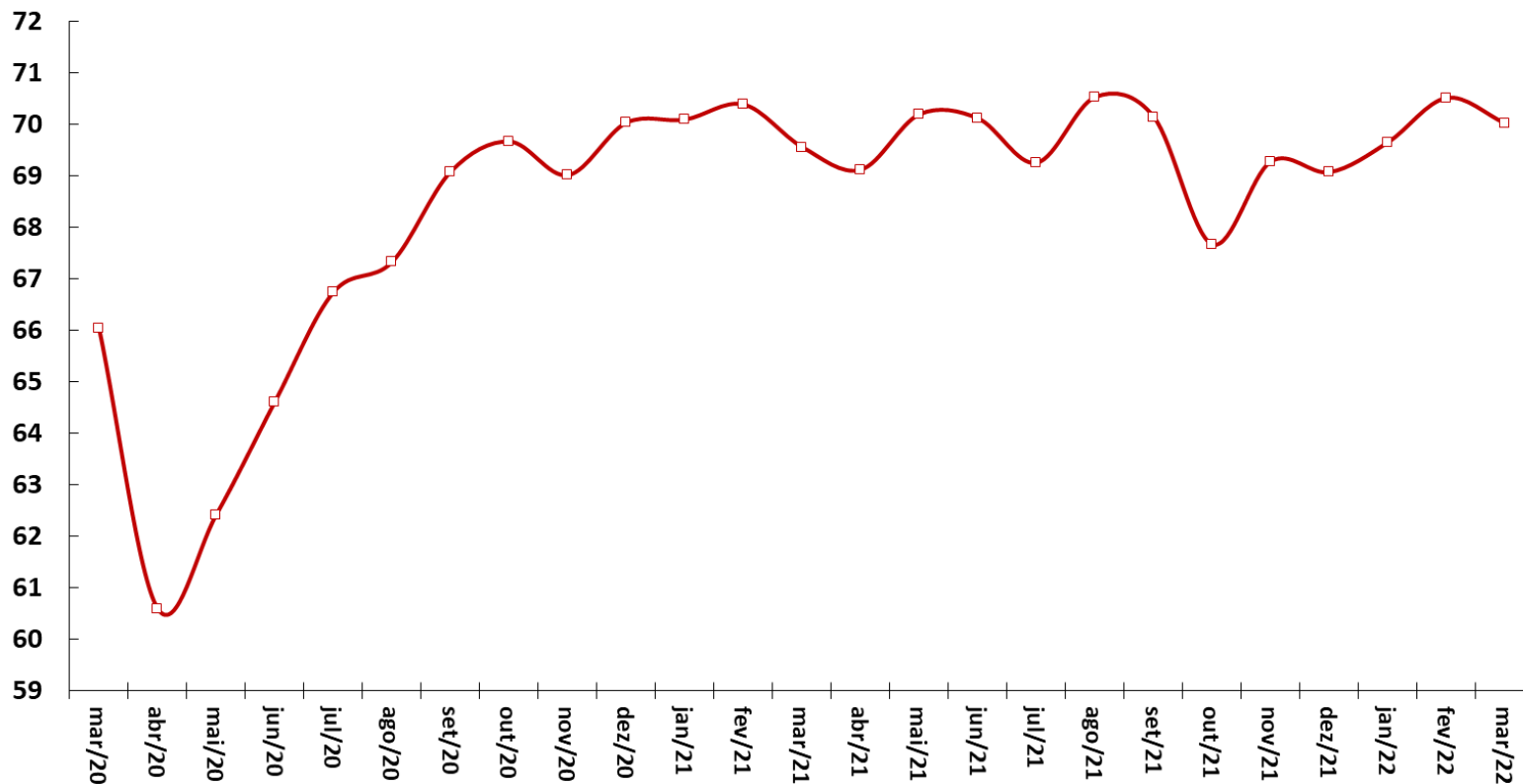

Fonte: ONS. \*Ajuste sazonal da série: SPE/ME.

**Venda de Papelão Ondulado**  
**Em Milhares de Toneladas**  
**Dados Com Ajuste Sazonal\***

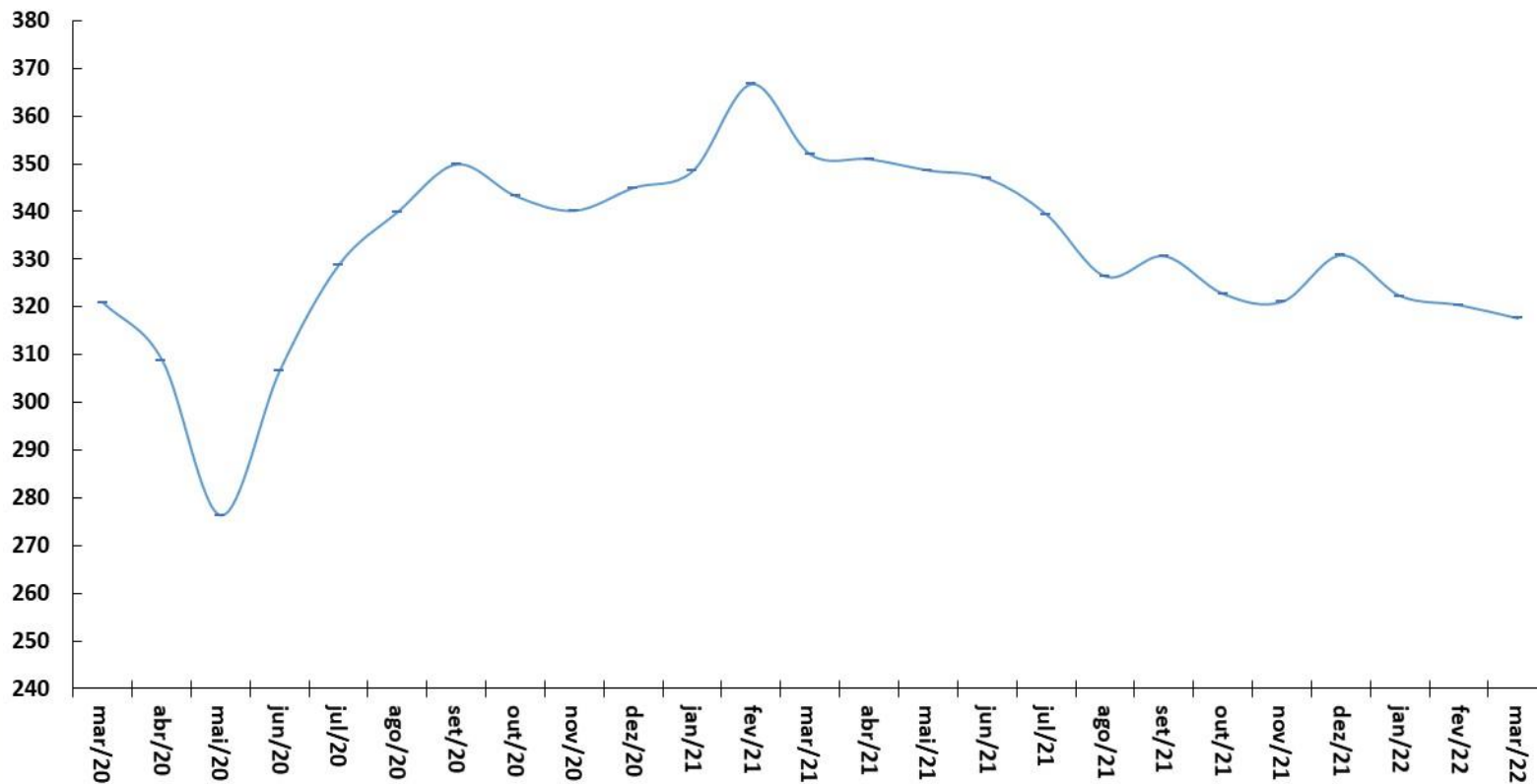

Fonte: ABPO. \*Ajuste sazonal da série: SPE/ME.

## Fluxo de Veículos Pesados

Índice: 1999=100

Dados Com Ajuste Sazonal

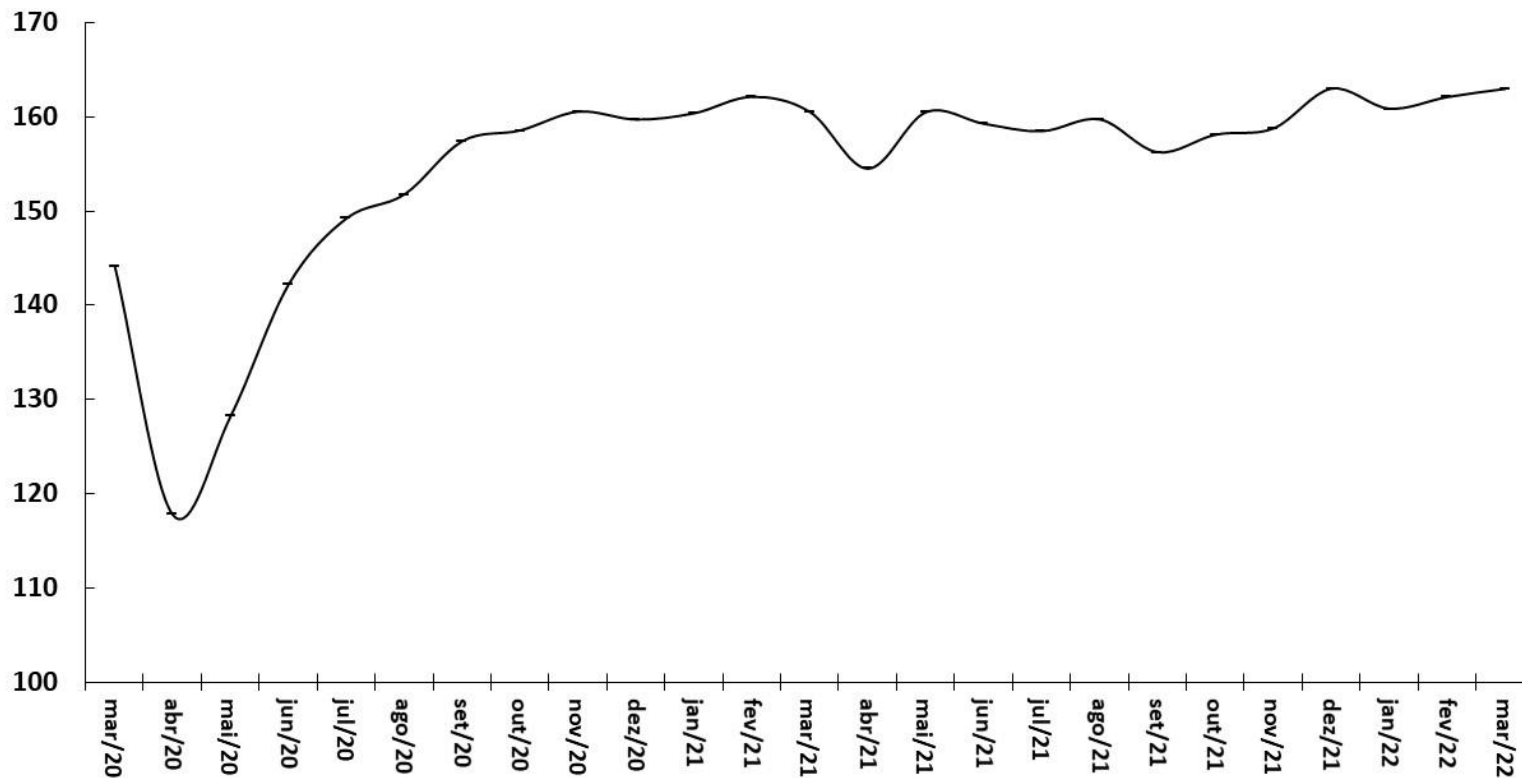

Fonte: ABCR.

# Emprego e renda

										BCB/Focus: 25/03/2022			
Indicadores de Emprego	fevereiro-2022												
	média 2020	média 2021	média de 12 meses até fev/22	fev/22	var. 2020 - 2021	var.jan/22-jan/21	var.fev/22-fev/21	var. acumul. do ano	var.fev/22 - média de 2021	2022	2023	2024	
Brasil (PNAD Contínua, IBGE)													
Taxa de Desocupação em % da PEA	13,5	13,5	12,9	11,2	0,0 pp	-3,3 pp	-3,4 pp	-3,4 pp	-2,3 pp	11,3	11,0	10,6	
População em Idade Ativa - PIA (em milhares)	169.917	171.551	171.818	172.546	1,0%	0,9%	0,9%	0,9%	0,6%				
População Economicamente Ativa - PEA (em milhares)	101.254	104.652	105.532	107.249	3,4%	5,4%	4,9%	5,2%	2,5%				
População Ocupada - PO (em milhares)	87.638	90.549	91.896	95.234	3,3%	9,4%	9,1%	9,3%	5,2%				
População Desocupada - PD (em milhares)	13.617	14.103	13.635	12.015	3,6%	-18,3%	-19,5%	-18,9%	-14,8%				
Rendimento Médio Real (PNADC, IBGE)	fevereiro-2022												
em R\$ a valores do último mês	média 2020	média 2021	média de 12 meses até fev/22	fev/22	var. 2020 - 2021	var.jan/22-jan/21	var.fev/22-fev/21	var. acumul. do ano	var.fev/22 - média de 2021				
Rendimento Médio da População Ocupada	2.818	2.651	2.608	2.511	-5,9%	-9,7%	-8,8%	-9,2%	-5,3%				
Trabalhadores Com Carteira	2.622	2.504	2.477	2.421	-4,5%	-7,1%	-5,5%	-6,3%	-3,3%				
Trabalhadores Sem Carteira	1.791	1.691	1.670	1.621	-5,6%	-9,1%	-5,1%	-7,1%	-4,1%				
Trabalhadores Por Conta Própria	2.049	2.000	1.992	1.969	-2,4%	-2,7%	-2,0%	-2,3%	-1,5%				
Empregados do Setor Público	4.392	4.255	4.160	3.906	-3,1%	-11,6%	-13,7%	-12,7%	-8,2%				
Massa Salarial (em R\$ milhões a preços do último mês)	241.087	234.297	234.081	234.104	-2,8%	-0,9%	-0,2%	-0,5%	-0,1%				
Postos de Trabalho (CAGED, ME)	fevereiro-2022												
em milhares de pessoas (dados com ajustes)	2020	2021	jan/22 acum. 12 meses	fev/22 acum. 12 meses	acum. no ano jan-fev/22	fev/22	var. 2021-2020	var.fev/22 ac. 12 m -2021	var.acum. jan-fev/22-jan-fev/21				
Criação Líquida de Postos Formais de Trabalho	-193	2.755	2.651	2.582	479	329	-1525,7%	-6,3%	73,5%				
Admissões	15.627	20.847	20.941	21.089	3.819	2.013	33,4%	1,2%	106,8%				
Demissões	15.821	18.091	18.289	18.507	3.340	1.685	14,4%	2,3%	114,2%				

Parâmetros Macroeconômicos						
Período	População Economicamente Ativa	Emprego Formal no Setor Privado				
		População Ocupada	Rendimento		Massa Salarial	
			Nominal	Real	Nominal	Real
	Variação acumulada em 4 trimestres %					
2016	1,32	-4,28	7,66	-1,01	3,06	-5,25
2017	1,70	-2,76	5,90	2,36	2,99	-0,46
2018	1,20	-0,58	3,46	-0,19	2,87	-0,77
2019	1,77	1,43	3,35	-0,37	4,83	1,06
2020	-5,88	-6,91	5,83	2,54	-1,52	-4,56
2021	4,35	2,56	2,68	-5,12	5,35	-2,76
2022	3,54	8,15	6,72	-8,50	15,43	-0,94
2023	1,96	3,52	0,79	1,01	4,33	4,57
2024	2,17	2,98	-0,14	1,13	2,84	4,15
2025	2,17	2,92	-0,05	1,19	2,86	4,14
2026	2,17	2,92	0,16	1,20	3,08	4,15

Fonte: SPE/ME. Grade de Parâmetros Macroeconômicos, de março/2022.

Criação Líquida de Postos Formais de Trabalho  
Acum. em 12 meses (em postos de trabalho)

Taxa de Desemprego Brasil  
% da População Economicamente Ativa (PEA)

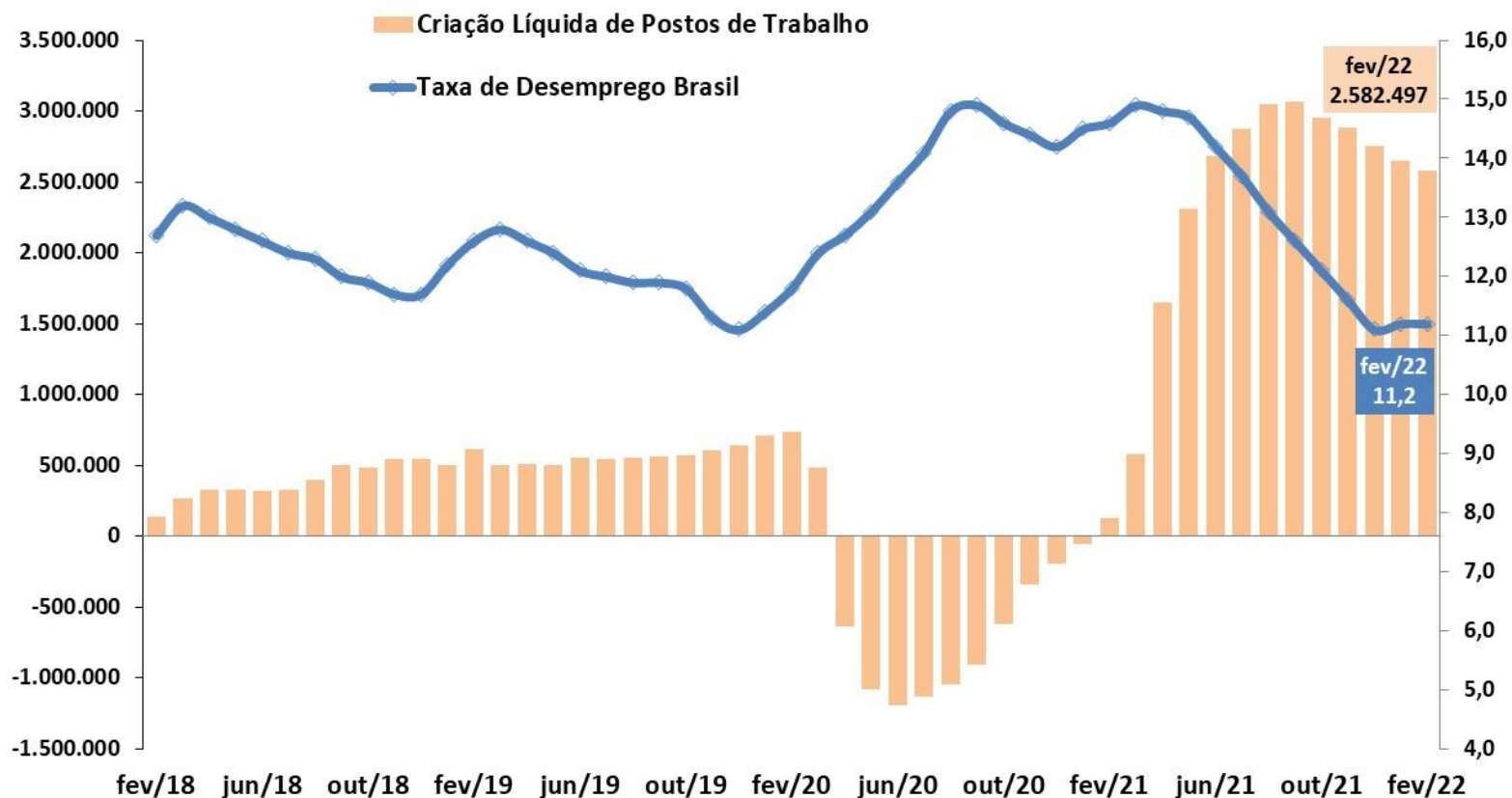

Fonte: IBGE - PNAD Contínua; e ME - CAGED (dados ajustados).

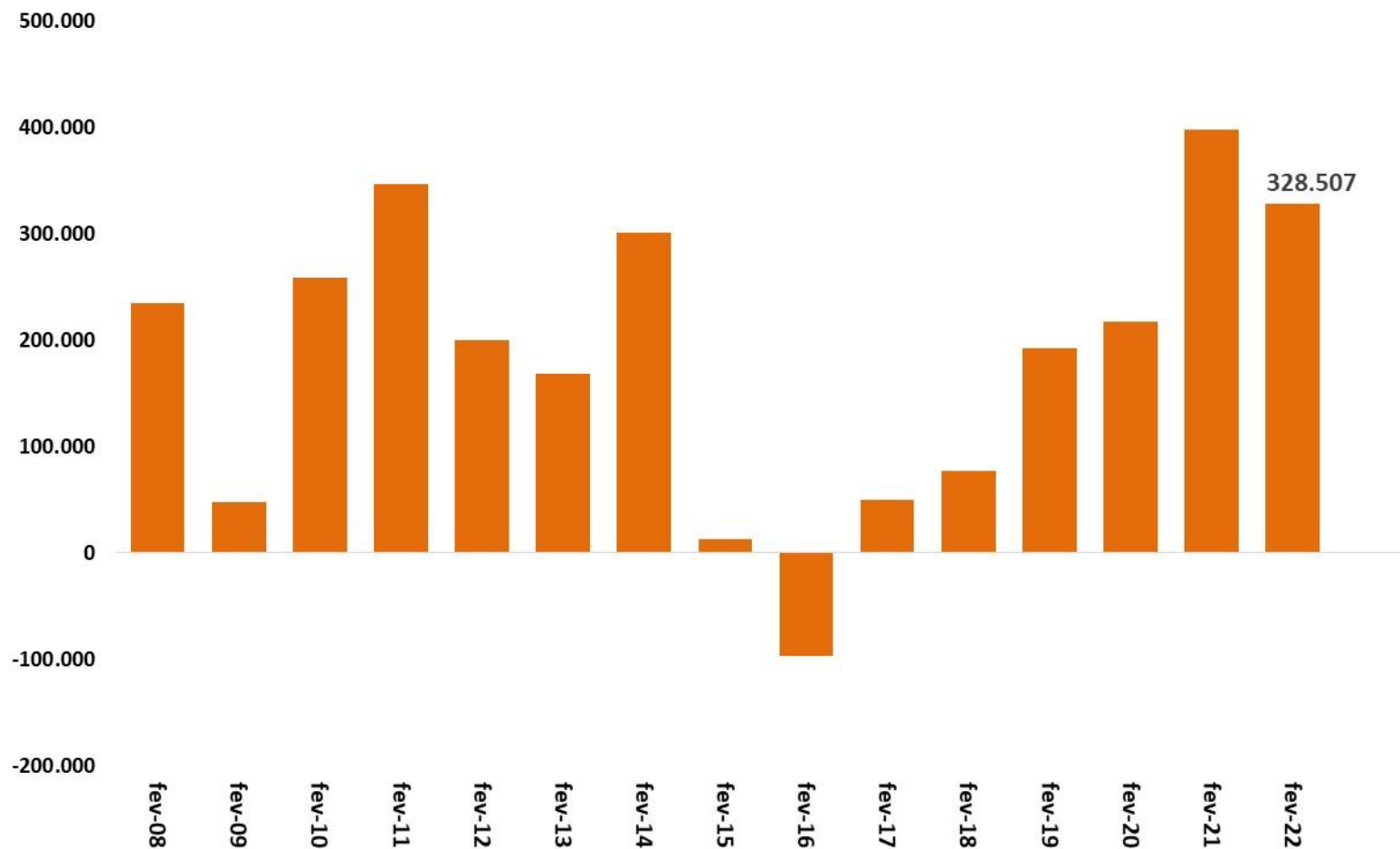

Fonte: ME - CAGED (dados ajustados).

# Emprego: Evolução da População Ocupada e da PEA

EMPREGO E RENDA

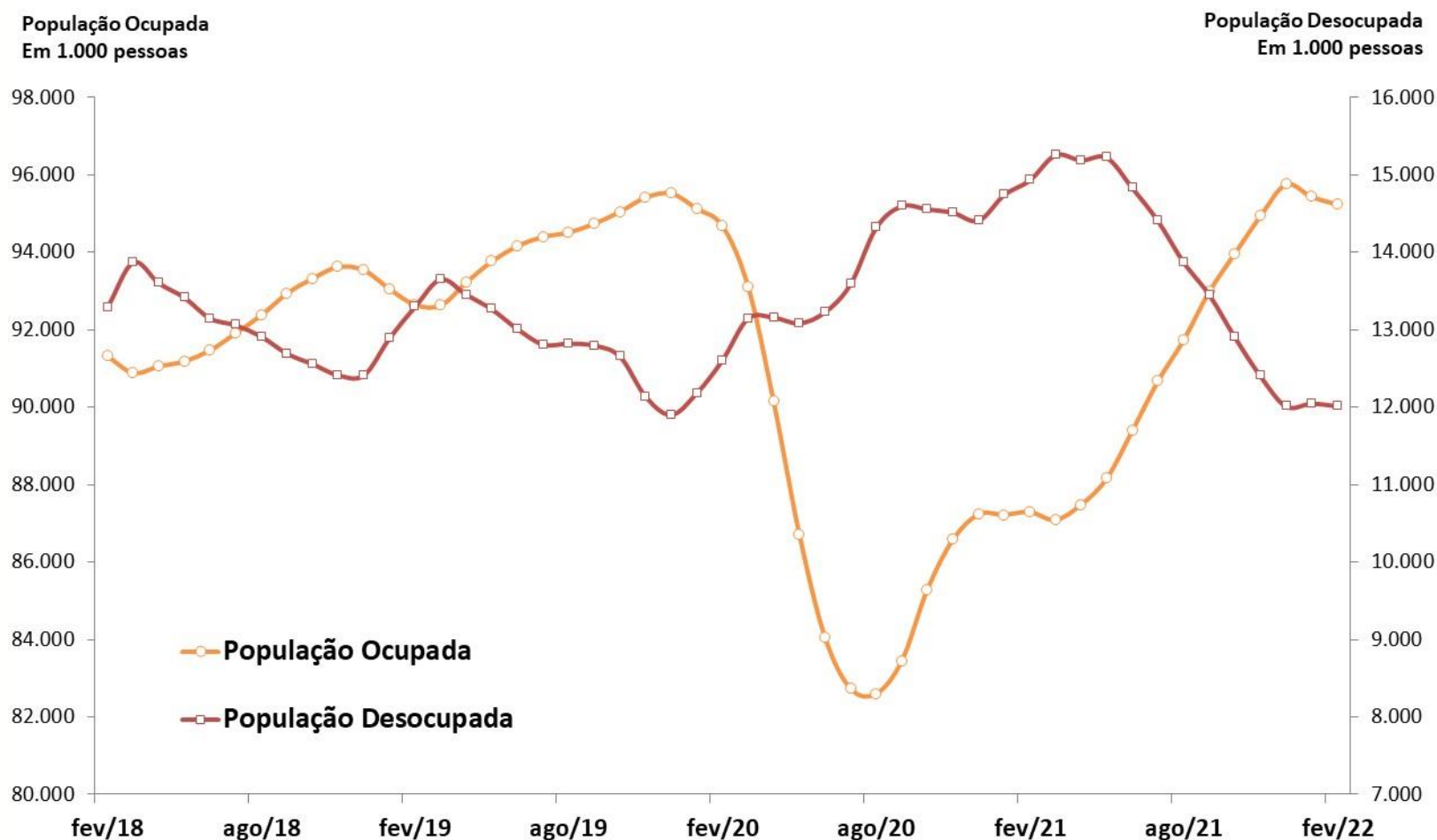

Fonte: IBGE, PNAD Contínua.

# Decomposição do Crescimento do Número de Desempregados

EMPREGO E RENDA

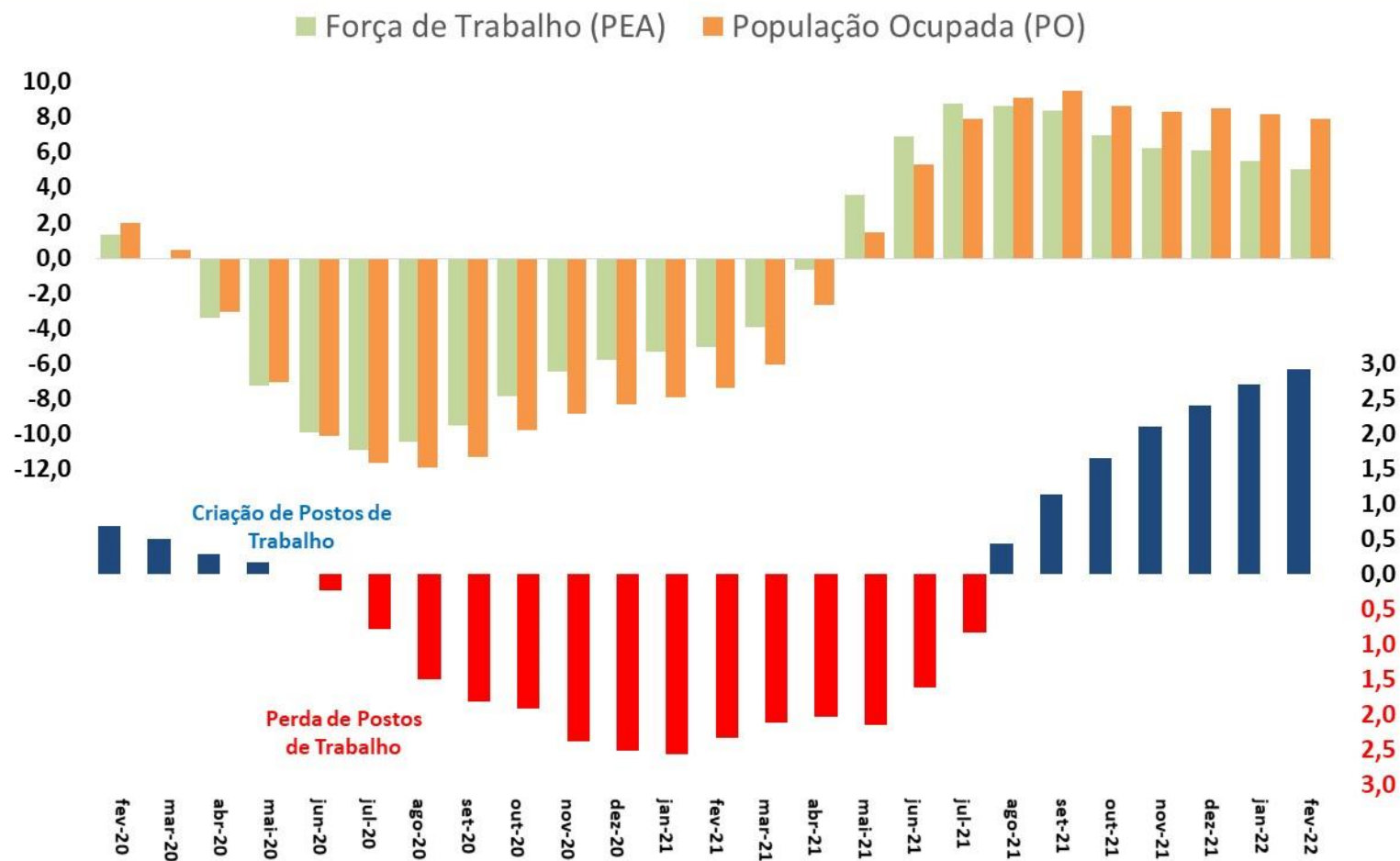

Fonte: IBGE, PNAD Contínua

# Emprego: Evolução da Ocupação por tipo

EMPREGO E RENDA

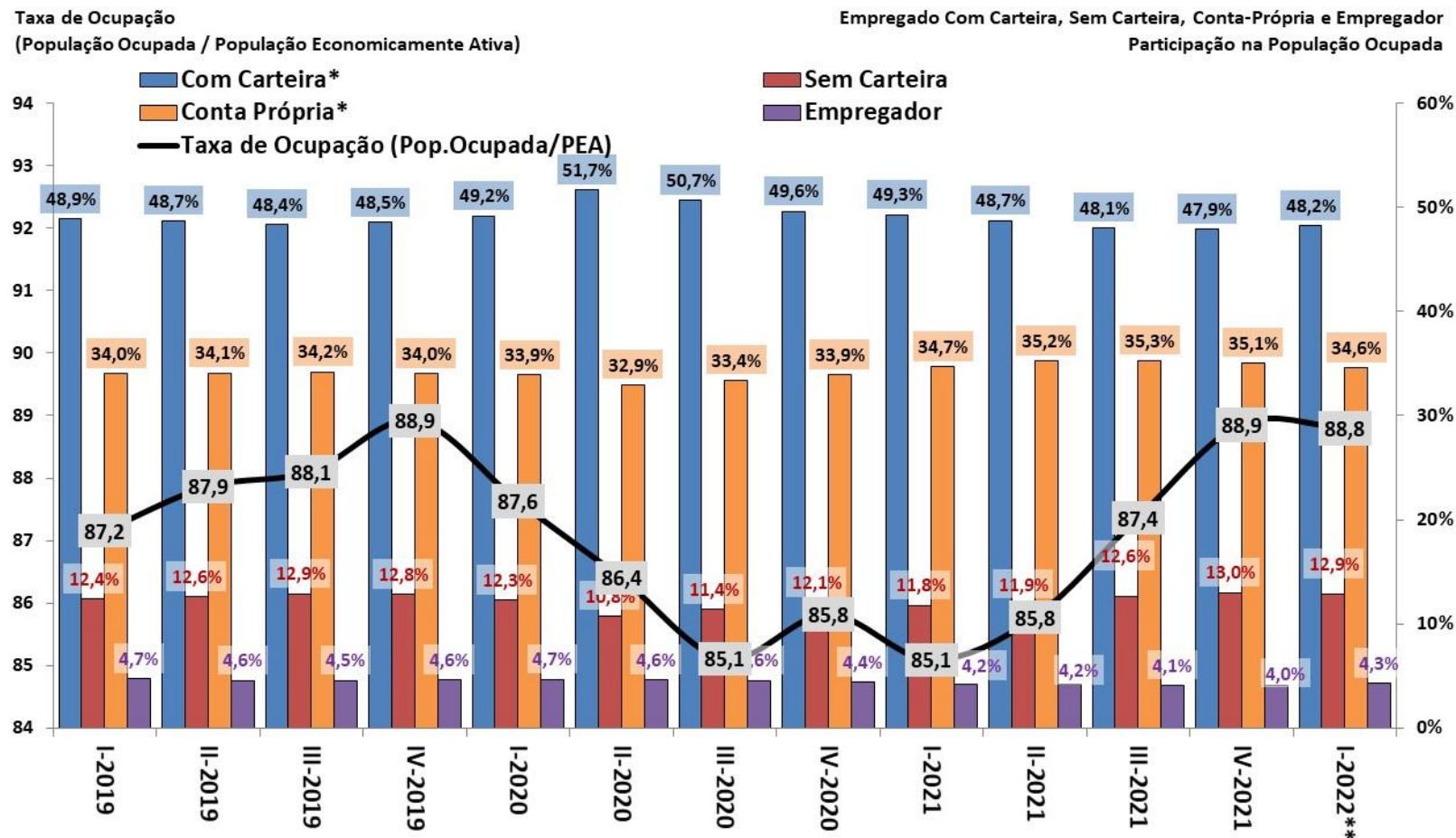

Fonte: IBGE, PNAD Contínua. \*Com Carteira inclui setores público e privado, e Conta Própria inclui trabalhadores doméstico e família. \*\* até fev/2022.

# Emprego: Evolução da Ocupação por Setor de Atividades

EMPREGO E RENDA

População Ocupada  
Índice: 2014 = 100

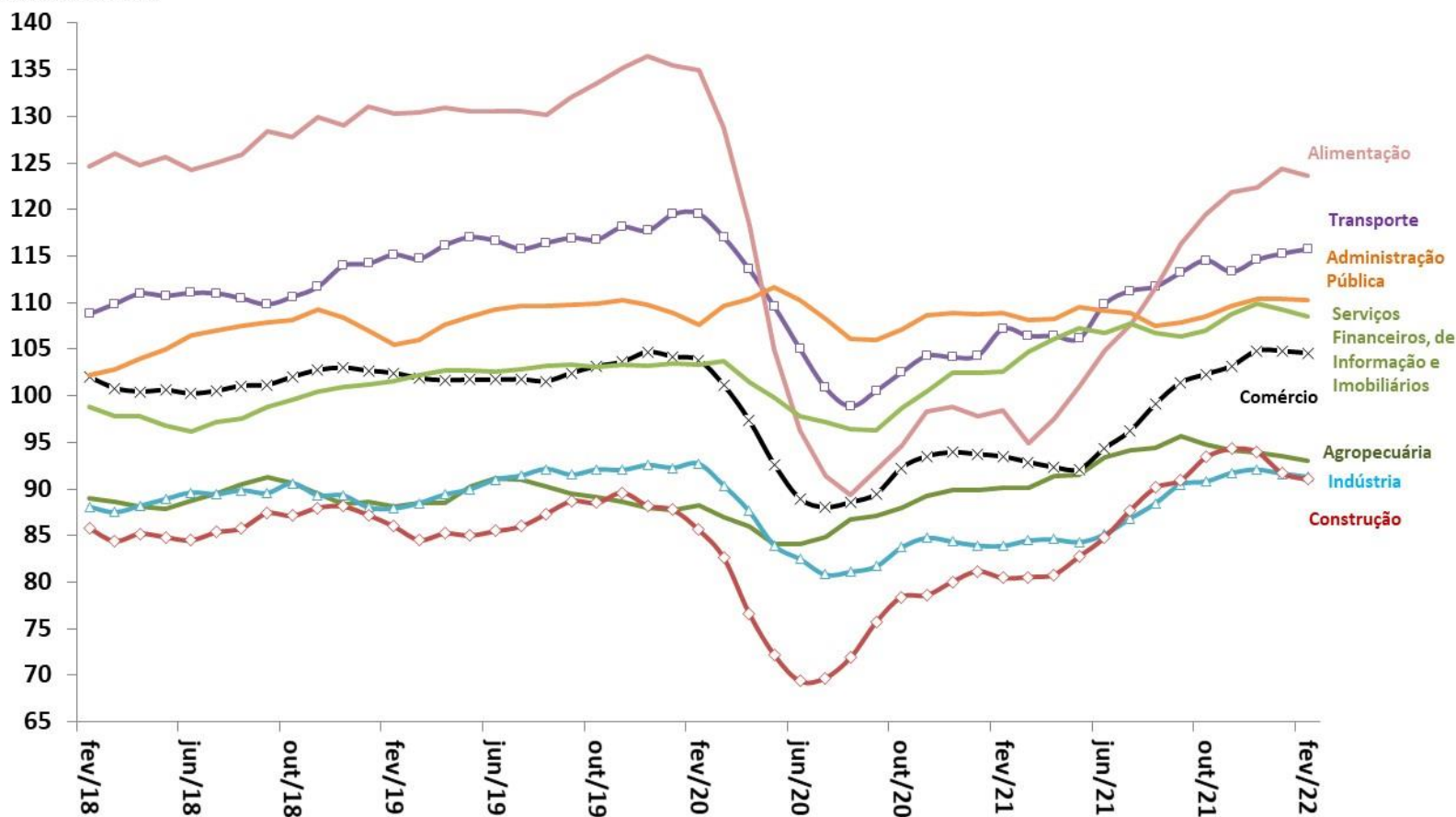

Fonte: IBGE, PNAD Contínua.

# Evolução da Massa Salarial e do Rendimento Médio Real

EMPREGO E RENDA

Rendimento médio real  
habitualmente recebido de todos os  
trabalhos (R\$)\*

Massa de rendimentos real  
habitualmente recebida de todos os  
trabalhos (milhões R\$)\*

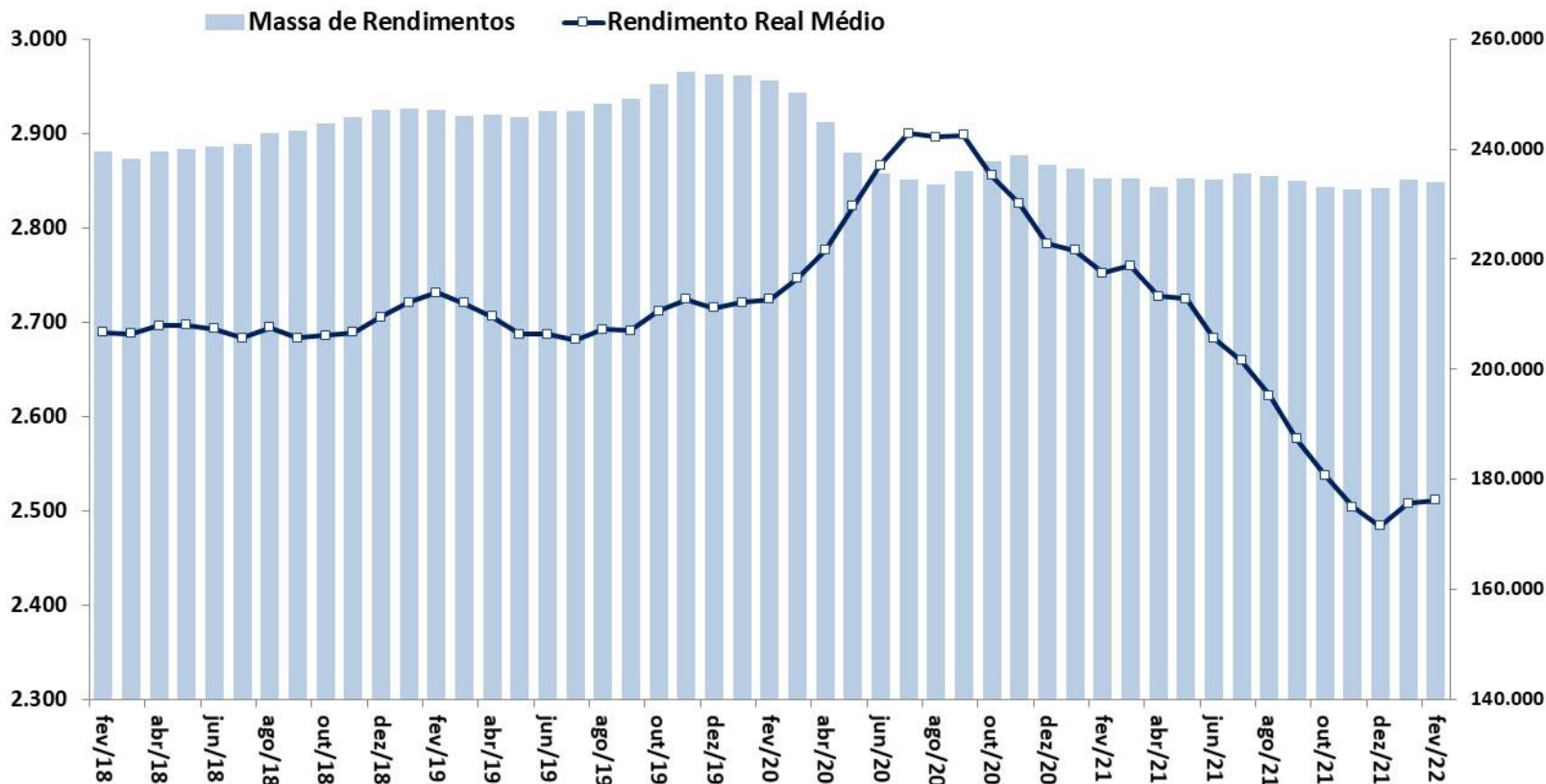

Fonte: IBGE, PNAD Contínua. Nota: \* Valores a preços do último mês.

# Preços e inflação

												BCB/Focus: 25/03/2022			
Índice	Última Atualização (m / y)	2020	2021	Acum. 12 meses até m / y	Acum. ano y-1 (jan - mês ref.)	Acum. ano y (jan - mês ref.)	(m-2 / y-1)	(m-1 / y-1)	(m / y-1)	(m-2 / y)	(m-1 / y)	(m / y)	2022	2023	2024
Meta de Inflação IPCA (CMN), em % aa (ponto central)		4,00%	3,75%	3,50%									3,50%	3,25%	3,00%
IPCA (IBGE)	mar/22	4,52%	10,06%	11,30%	2,05%	3,20%	0,25%	0,86%	0,93%	0,54%	1,01%	1,62%	6,86%	3,80%	3,20%
IPCA núcleo por exclusão (Ex2)	mar/22	2,76%	7,92%	10,37%	0,71%	3,00%	-0,03%	0,48%	0,26%	0,99%	0,99%	0,99%			
Alimentação e Bebidas	mar/22	14,11%	7,93%	11,61%	1,42%	4,88%	1,02%	0,27%	0,13%	1,11%	1,28%	2,42%			
Habitação	mar/22	5,27%	13,05%	15,00%	0,13%	1,86%	-1,07%	0,40%	0,81%	0,16%	0,54%	1,15%			
Artigos de Residência	mar/22	6,00%	12,08%	14,24%	2,23%	4,20%	0,86%	0,66%	0,69%	1,82%	1,76%	0,57%			
Vestuário	mar/22	-1,11%	10,30%	13,83%	0,60%	3,82%	-0,07%	0,38%	0,29%	1,07%	0,88%	1,82%			
Transporte	mar/22	1,03%	21,04%	17,37%	6,61%	3,38%	0,41%	2,28%	3,81%	-0,11%	0,46%	3,02%			
Saúde e Cuidados Pessoais	mar/22	1,50%	3,69%	4,51%	0,92%	1,72%	0,32%	0,62%	-0,02%	0,36%	0,47%	0,88%			
Despesas Pessoais	mar/22	1,02%	4,74%	6,22%	0,60%	2,02%	0,39%	0,17%	0,04%	0,78%	0,64%	0,59%			
Educação	mar/22	1,13%	2,83%	6,81%	2,08%	6,03%	0,13%	2,48%	-0,52%	0,25%	5,61%	0,15%			
Comunicação	mar/22	3,43%	1,39%	2,88%	-0,18%	1,29%	0,02%	-0,13%	-0,07%	1,05%	0,29%	-0,05%			
INPC (IBGE)	mar/22	2,07%	3,43%	11,73%	1,96%	3,42%	0,27%	0,82%	0,86%	0,67%	1,00%	1,71%			
IPCA-15 (IBGE)	mar/22	4,23%	10,42%	10,79%	2,21%	2,54%	0,78%	0,48%	0,93%	0,58%	0,99%	0,95%			
IGP-10 (FGV)	mar/22	-0,42%	7,92%	14,65%	7,46%	7,95%	1,33%	2,97%	2,99%	1,79%	1,98%	1,18%			
IGP-M (FGV)	mar/22	-0,53%	7,55%	14,77%	8,27%	5,49%	2,58%	2,53%	2,94%	1,82%	1,83%	1,74%	10,88%	4,22%	4,00%
IGP-DI (FGV)	mar/22	-0,42%	7,10%	15,56%	2,91%	5,99%	2,91%	2,71%	2,17%	2,01%	1,50%	2,37%			
IPC/Br-DI	mar/22	3,22%	4,34%	9,68%	0,27%	2,13%	0,27%	0,54%	1,00%	0,49%	0,28%	1,35%			
INCC-DI	mar/22	4,25%	3,83%	11,47%	0,89%	1,96%	0,89%	1,89%	1,30%	0,71%	0,38%	0,86%			
IPA-DI	mar/22	-2,52%	8,73%	17,60%	3,92%	7,49%	3,92%	3,40%	2,59%	2,57%	1,94%	2,80%			
IPA-OG-DI Industrial	mar/22	1,22%	9,16%	16,26%	4,20%	6,67%	4,20%	3,83%	2,94%	2,54%	0,98%	3,02%			
IPA-OG-DI Agrícola	mar/22	-12,34%	7,52%	21,01%	3,25%	9,52%	3,25%	2,37%	1,73%	2,63%	4,33%	2,28%			
IPC RMSP (FIPE)	mar/22	2,28%	2,99%	10,96%	1,81%	2,95%	0,86%	0,23%	0,71%	0,74%	0,90%	1,28%			

Parâmetros Macroeconômicos						
Período	Inflação					
	IPCA		INPC		IGP-DI	
	Média	Acumulado	Média	Acumulado	Média	Acumulado
	Var. %					
2016	8,74	6,29	9,32	6,58	10,19	7,18
2017	3,45	2,95	2,97	2,07	0,96	-0,42
2018	3,66	3,75	2,87	3,43	5,81	7,10
2019	3,73	4,31	3,75	4,48	6,05	7,70
2020	3,21	4,52	3,61	5,45	13,05	23,08
2021	8,30	10,06	8,99	10,16	27,30	17,74
2022	<b>9,20</b>	<b>6,55</b>	<b>9,27</b>	<b>6,70</b>	<b>11,51</b>	<b>10,01</b>
2023	<b>4,31</b>	<b>3,25</b>	<b>4,43</b>	<b>3,25</b>	<b>5,42</b>	<b>4,42</b>
2024	<b>3,11</b>	<b>3,00</b>	<b>3,11</b>	<b>3,00</b>	<b>4,26</b>	<b>4,14</b>
2025	<b>3,00</b>	<b>3,00</b>	<b>3,00</b>	<b>3,00</b>	<b>4,00</b>	<b>3,89</b>
2026	<b>3,00</b>	<b>3,00</b>	<b>3,00</b>	<b>3,00</b>	<b>3,89</b>	<b>3,89</b>

Fonte: SPE/ME. Grade de Parâmetros Macroeconômicos, de março/2022.

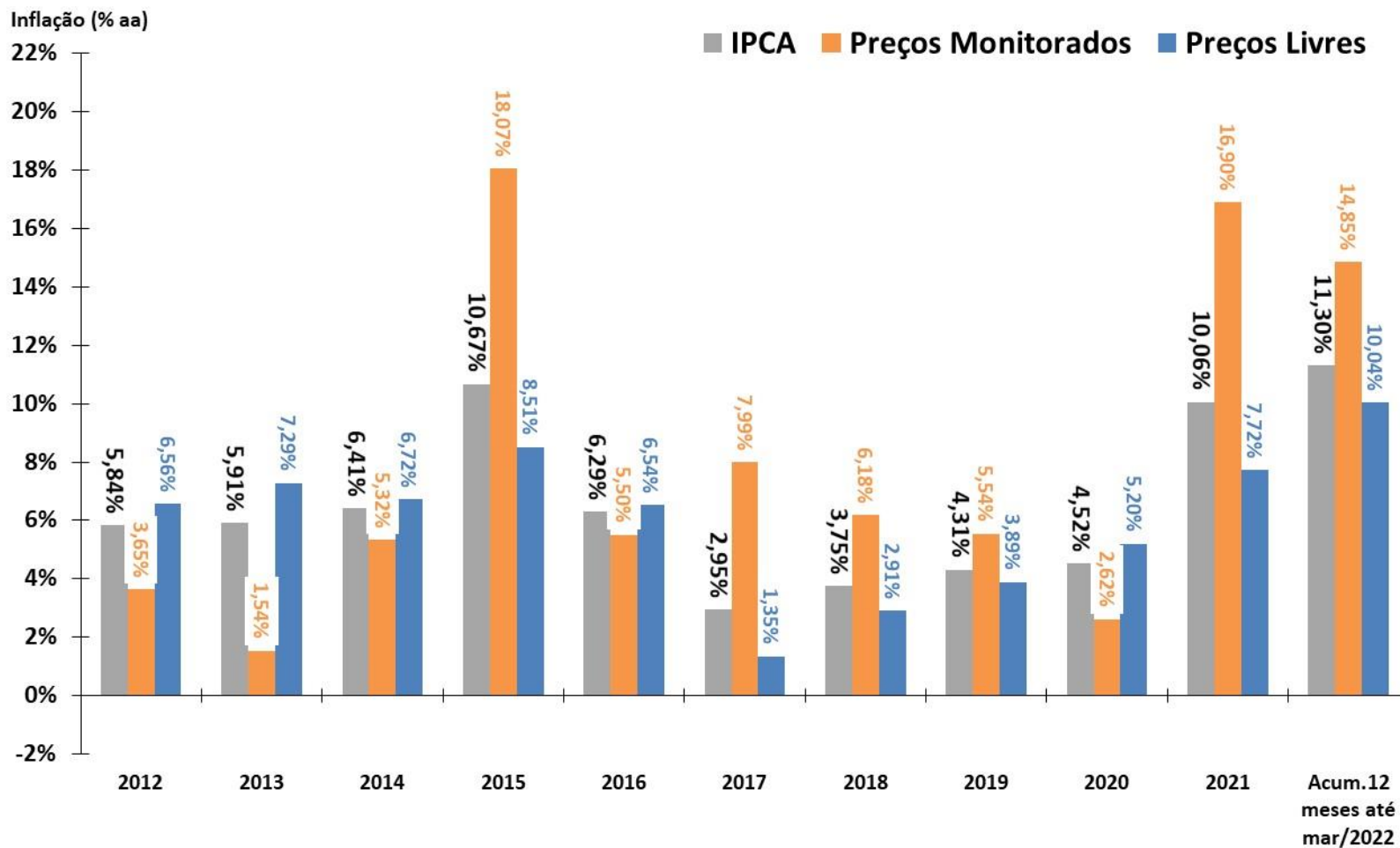

Fonte: IBGE e BCB.

**Índices de Preços**  
Em % - acumulado em 12 meses

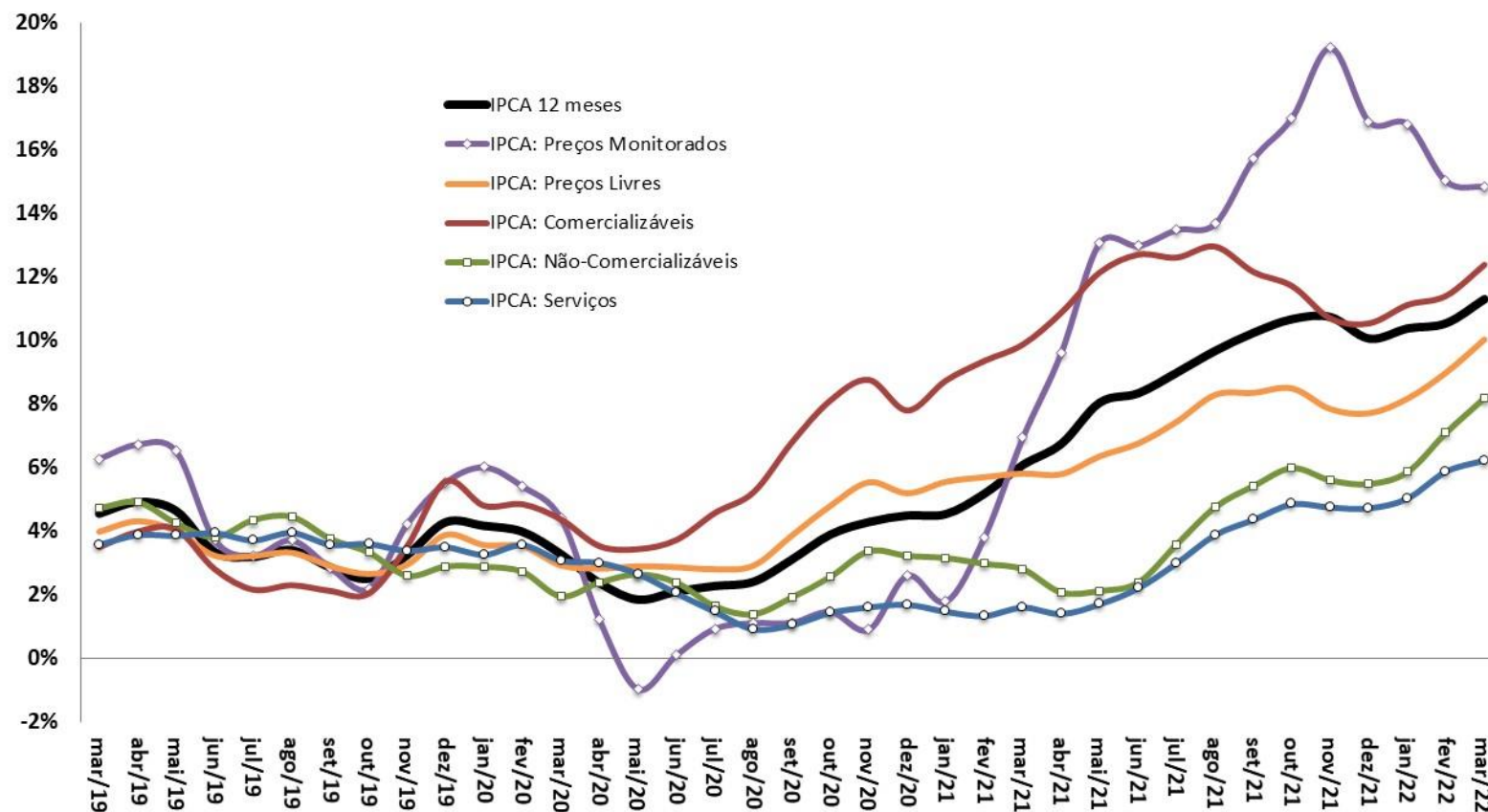

Fonte: IBGE.

# IPCA: Evolução Mensal e Padrão Sazonal

PREÇOS E INFLAÇÃO

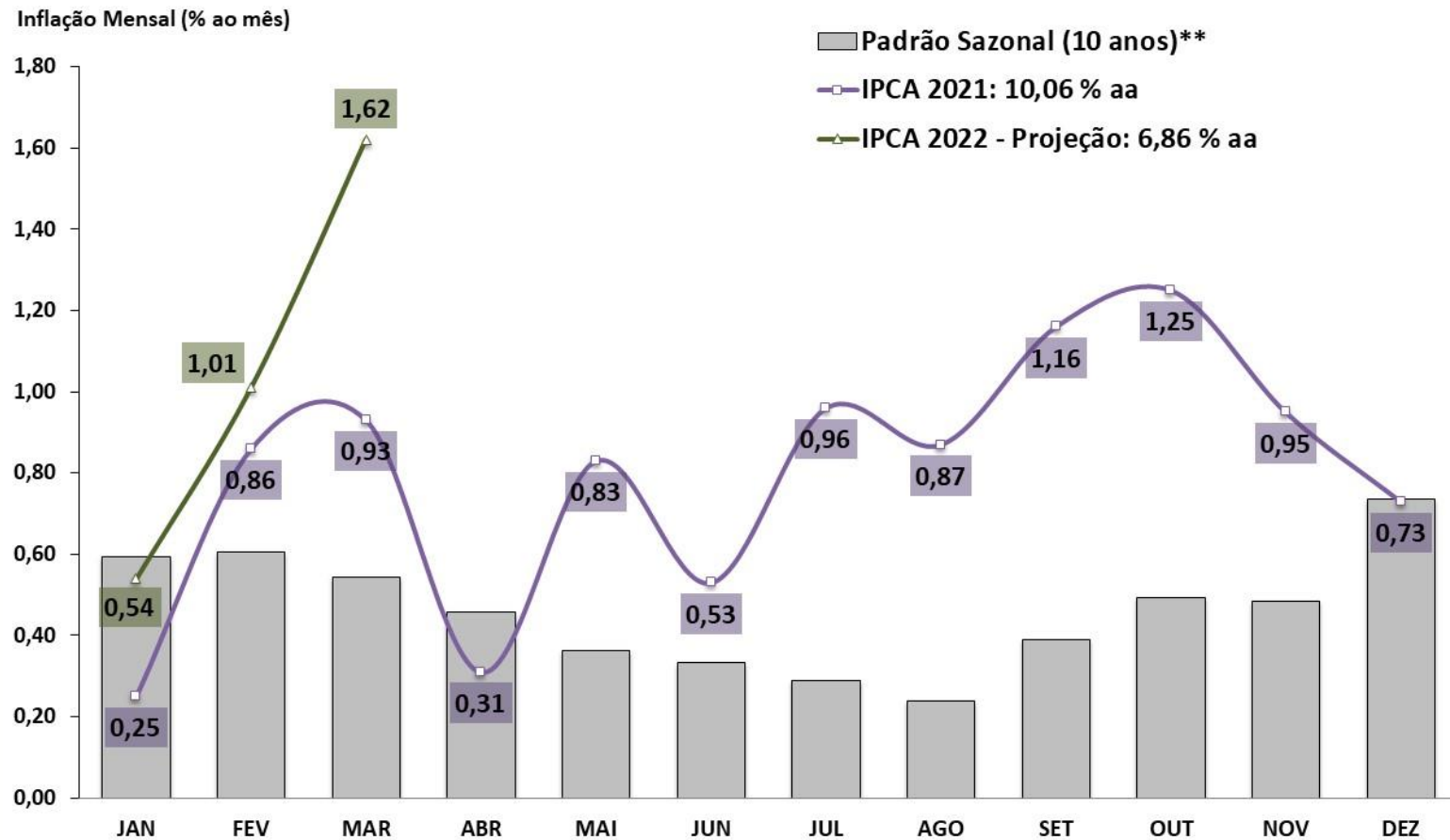

Fonte: IBGE e BCB. \*Estimativa: Mediana da Pesquisa Focus/BCB de 25/03/2022. \*\*Padrão sazonal da série: média de 10 anos.

IPCA - componentes  
Taxa de Variação Anual

2018 2019 2020 2021 Acum.12 meses até mar/2022

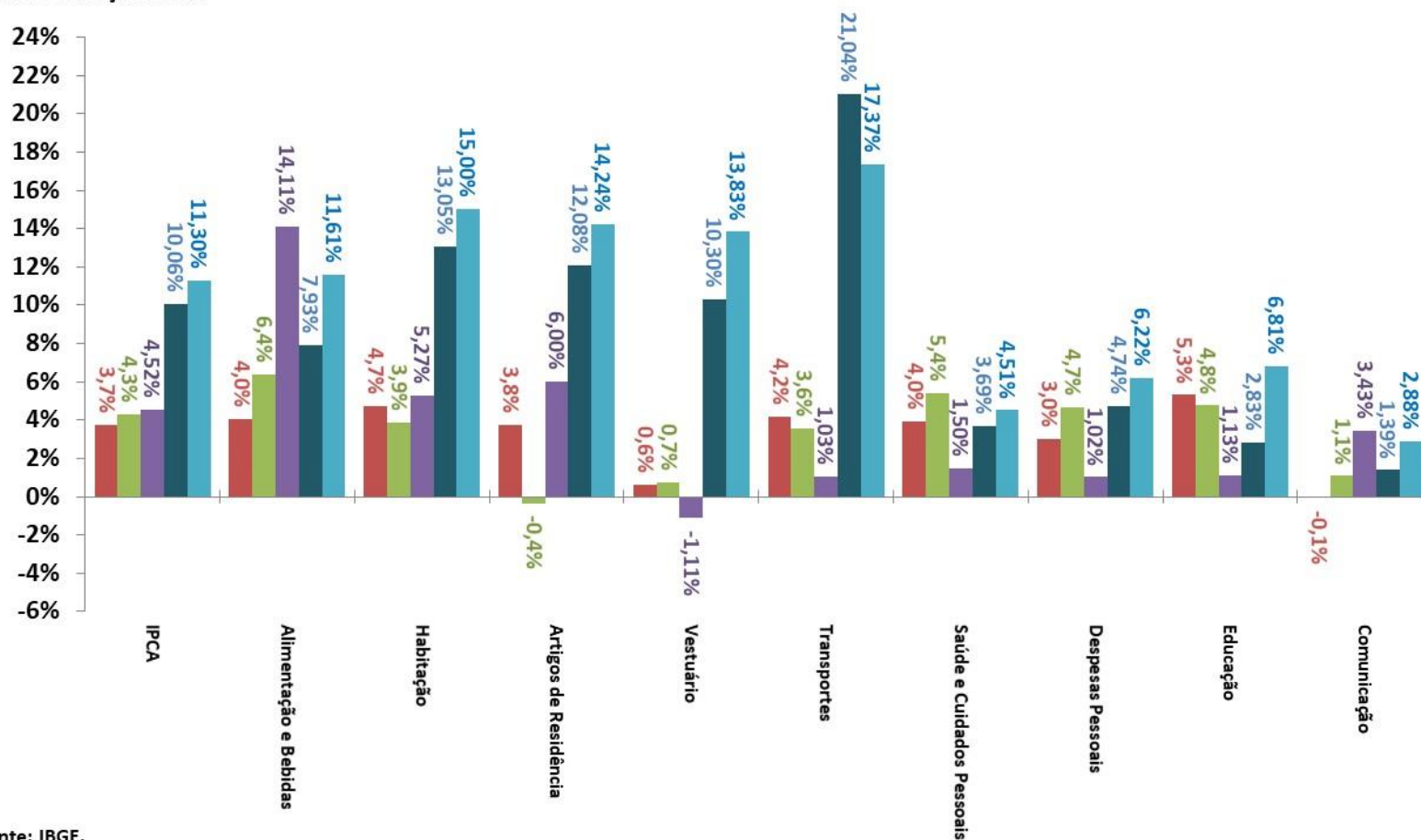

Fonte: IBGE.

IPCA e grupos de preços  
Em % - acumulado em 12 meses

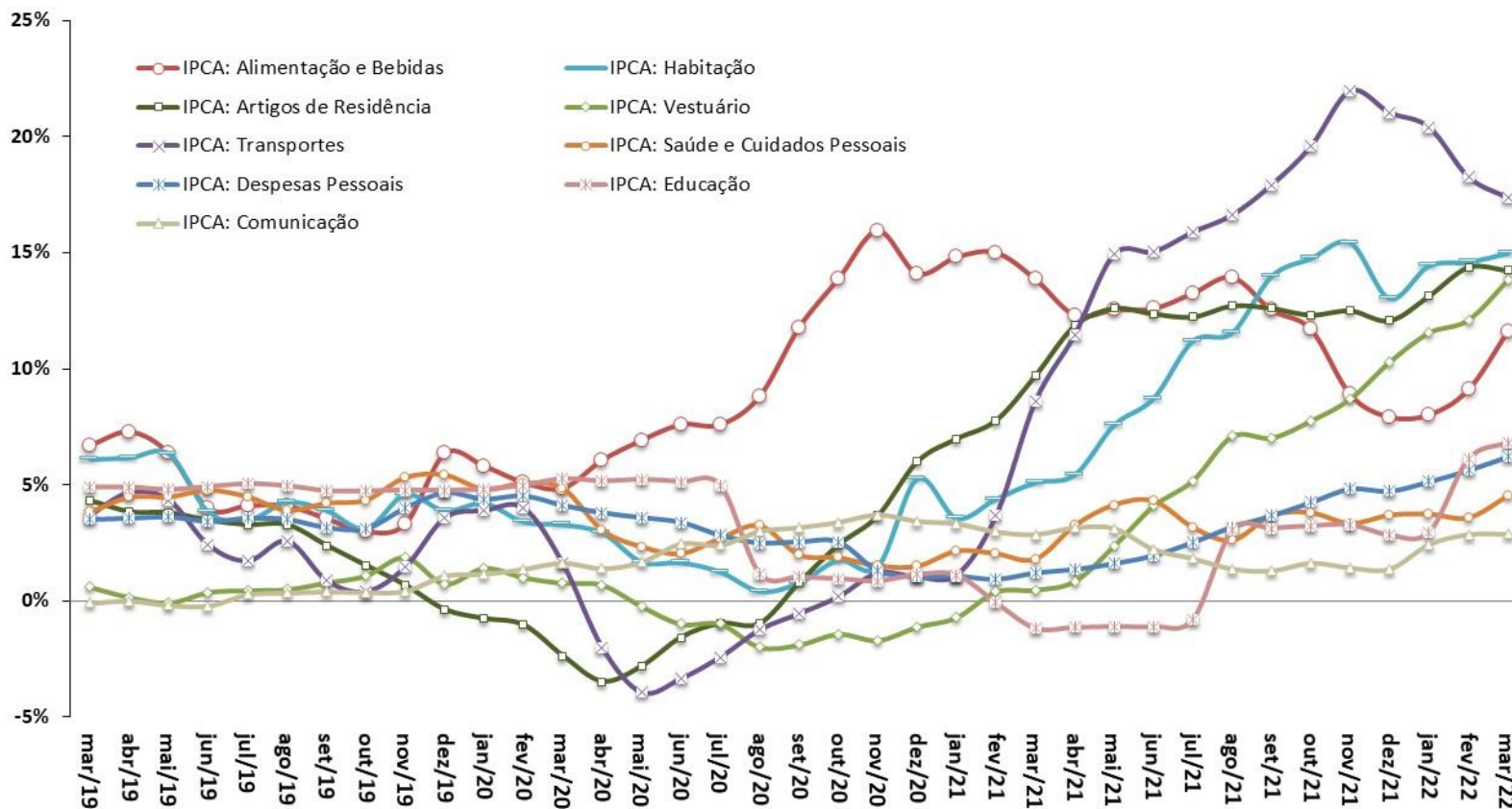

Fonte: IBGE.

**IGP-DI e componentes**  
Em % - acumulado em 12 meses

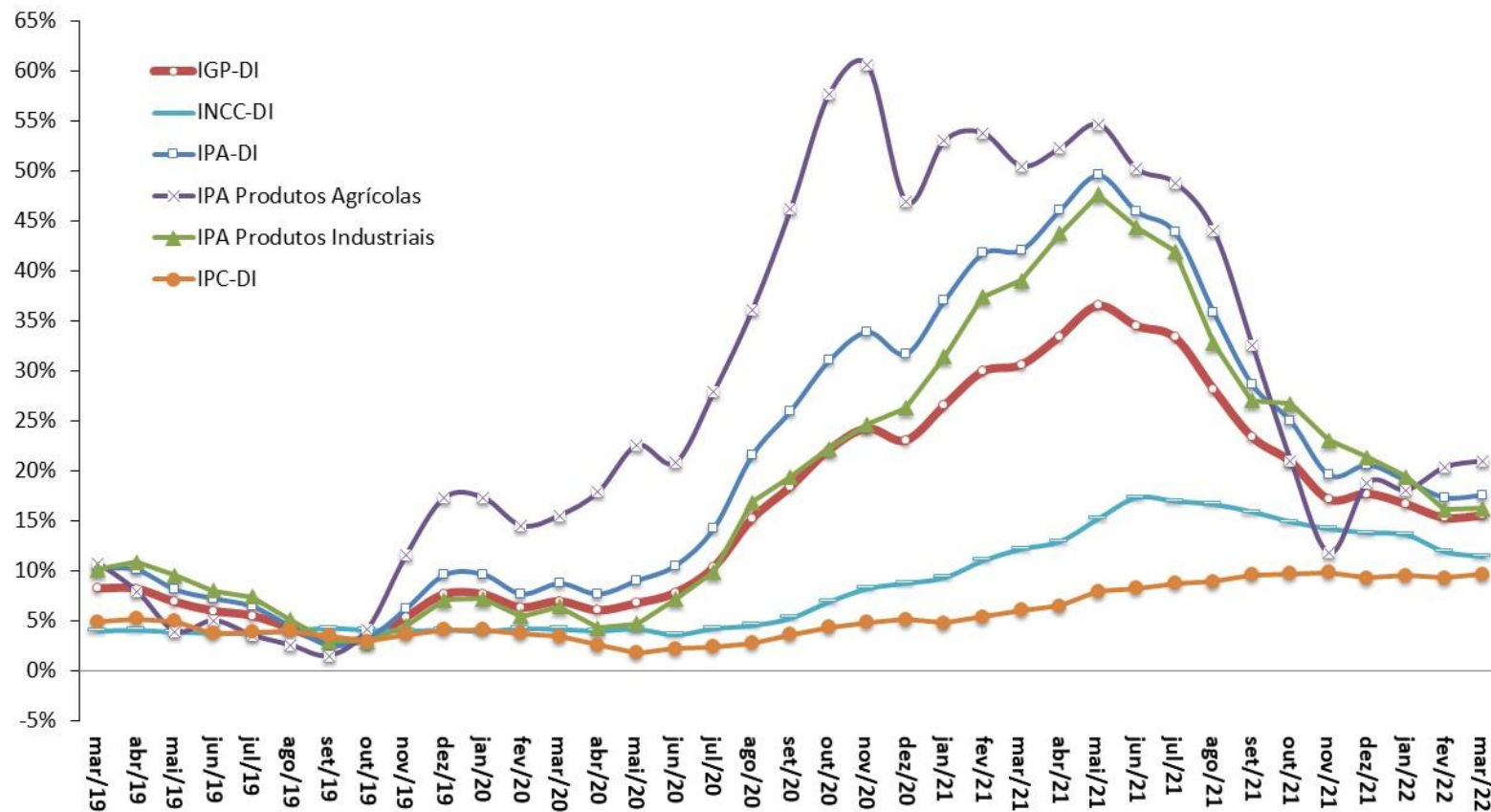

Fonte: FGV.

## Índices de Preços

Em % - acumulado em 12 meses

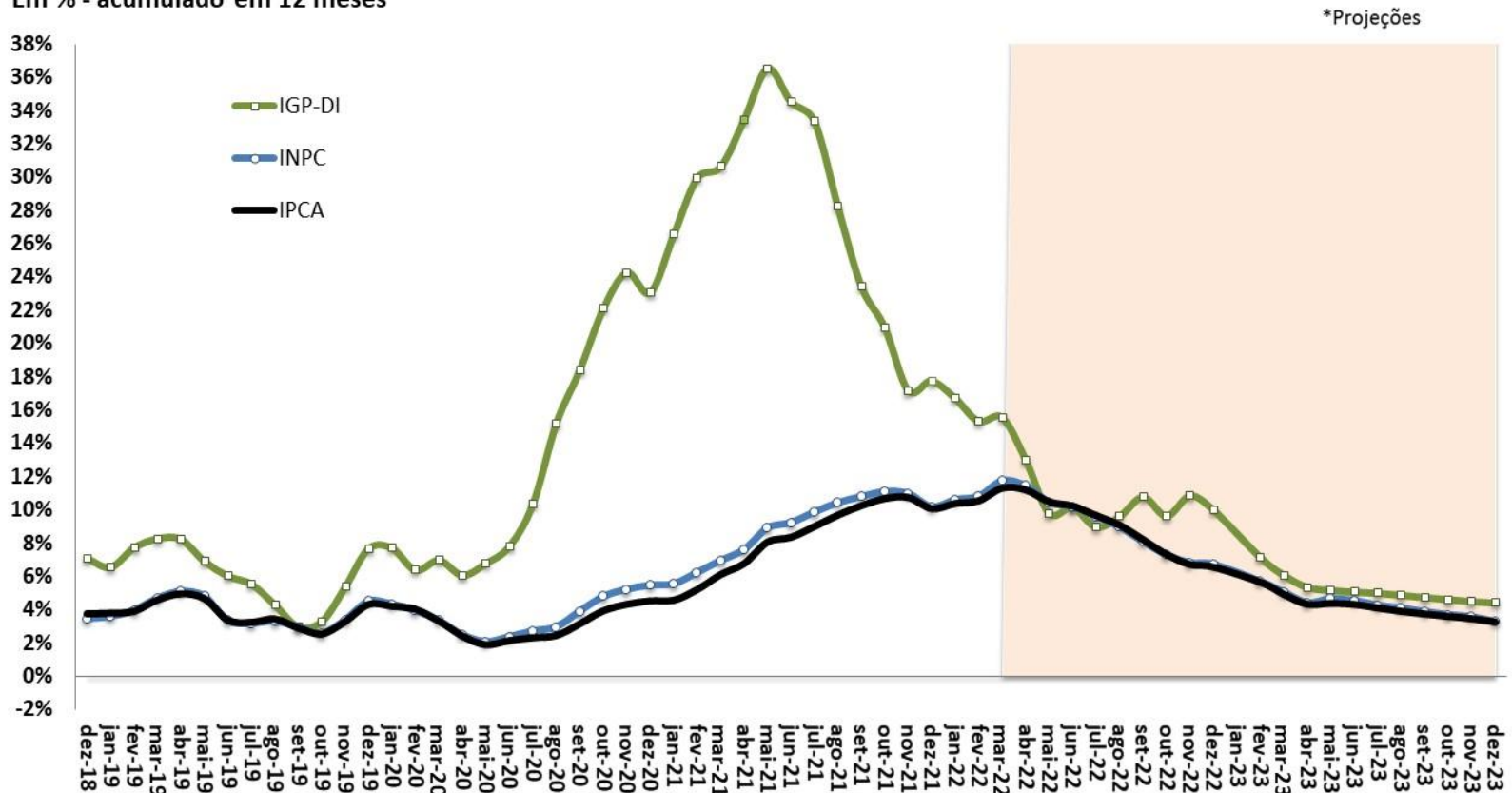

Fonte: IBGE e FGV. \*Projeção: Grade de Parâmetros Macroeconômicos, de março/2022.

**IPCA e Metas para a Inflação**  
Em % - acumulado em 12 meses

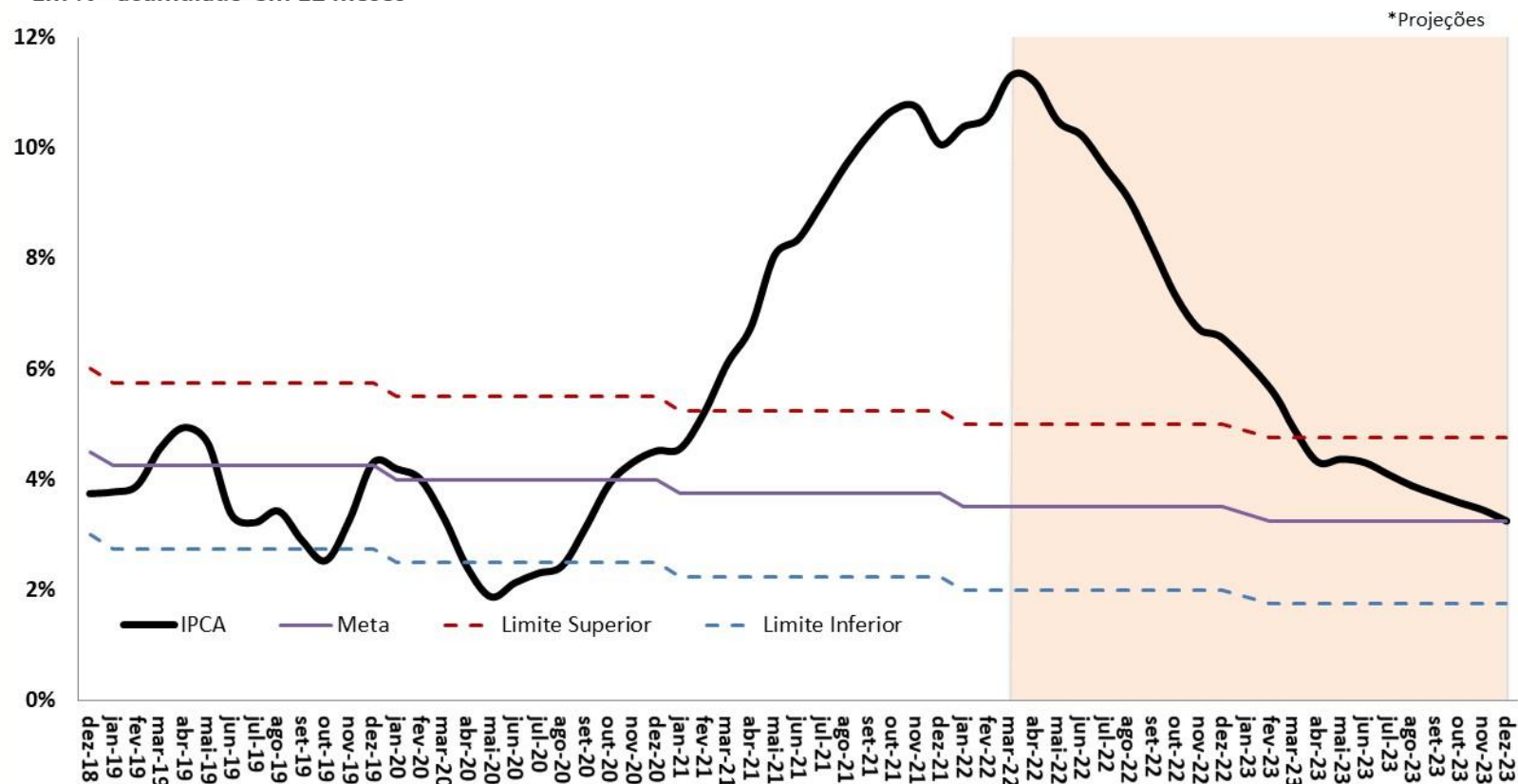

Fonte: IBGE e BCB. \*Projeção: Grade de Parâmetros Macroeconômicos, de março/2022.

IPCA-15 e IPCA - Índices encadeados por ordem de divulgação no mês

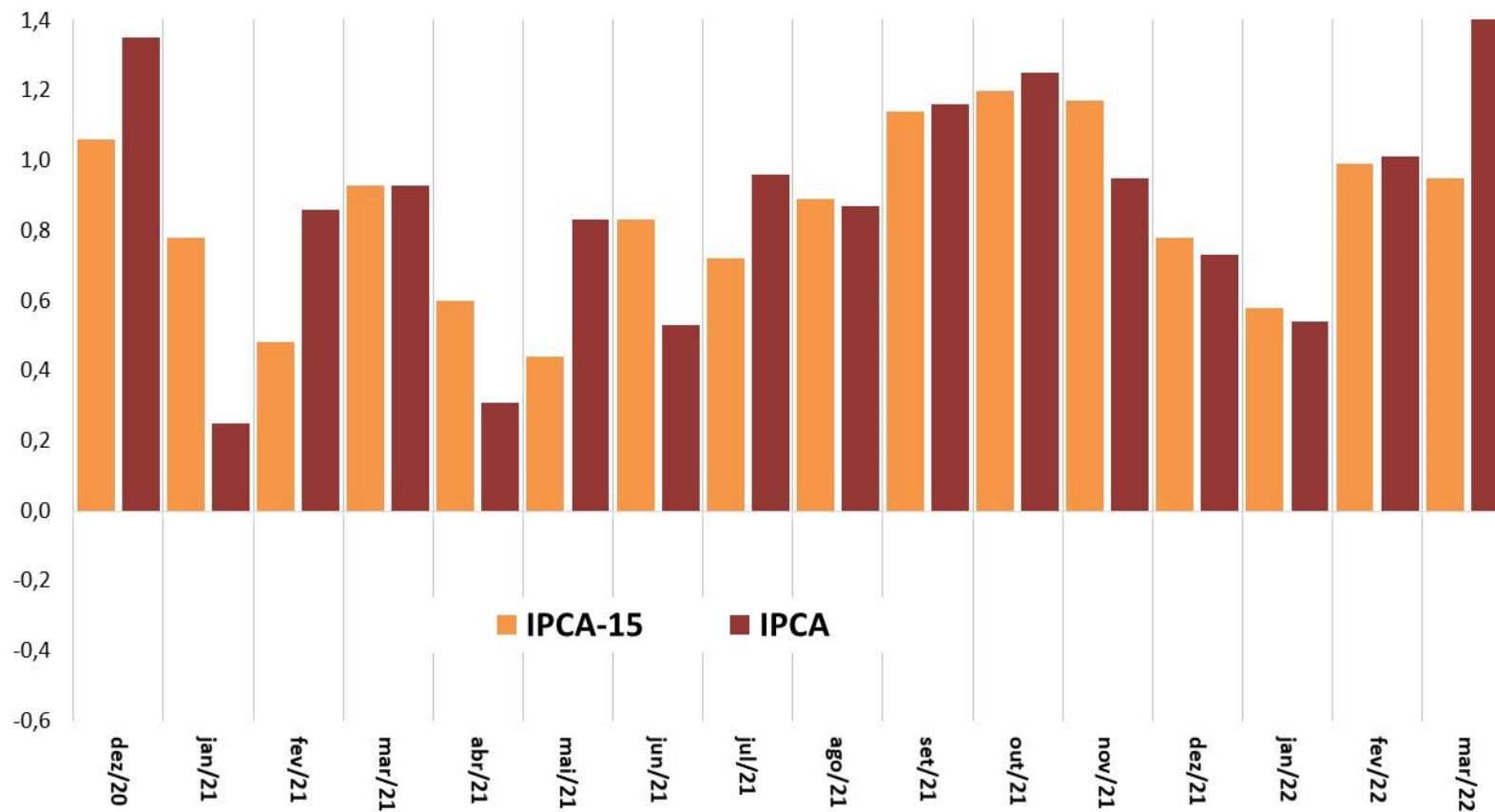

Fonte: IBGE.

IGP-10, IGP-M e IGP-DI - Índices encadeados por ordem de divulgação no mês

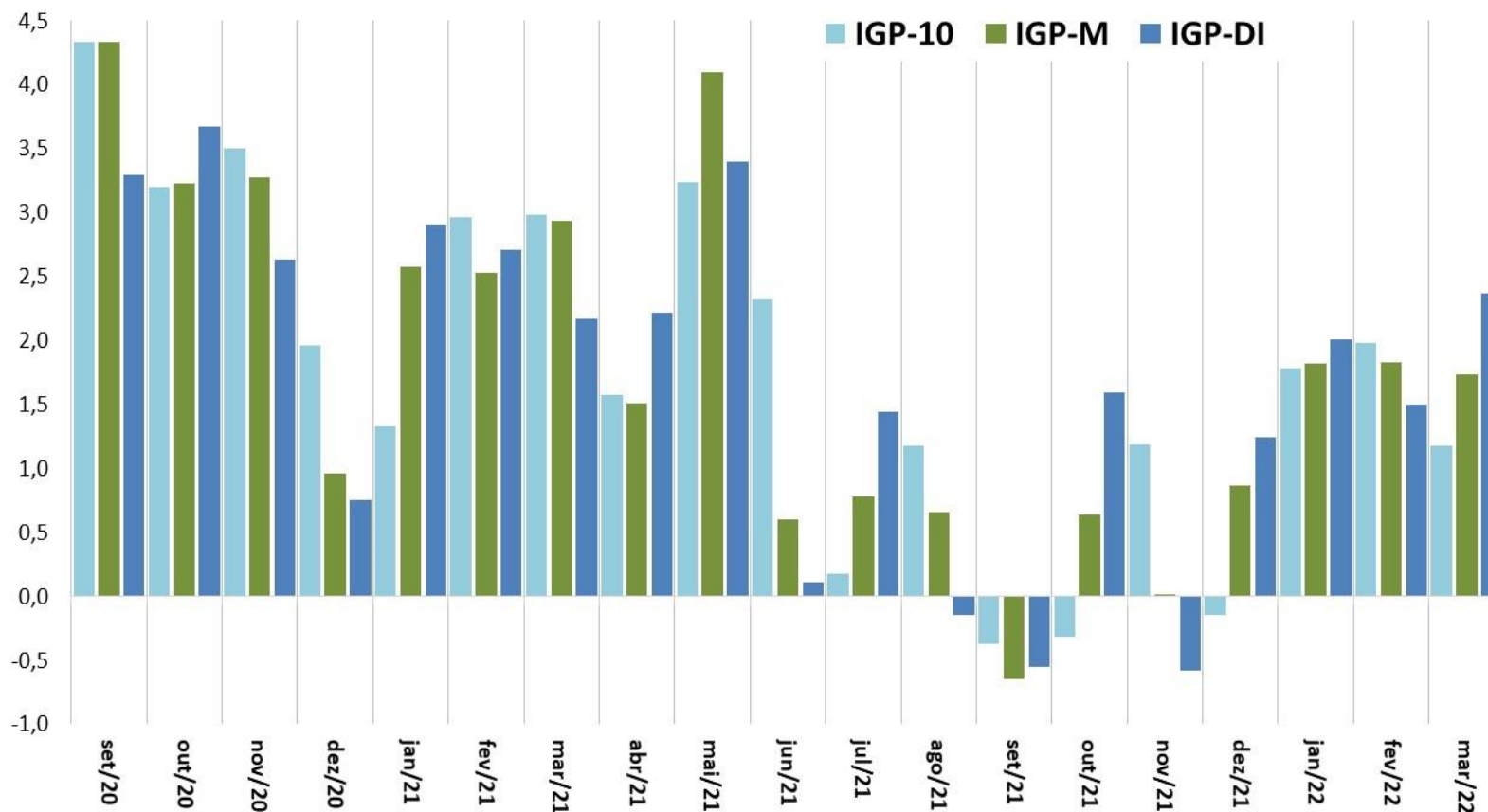

Fonte: FGV.

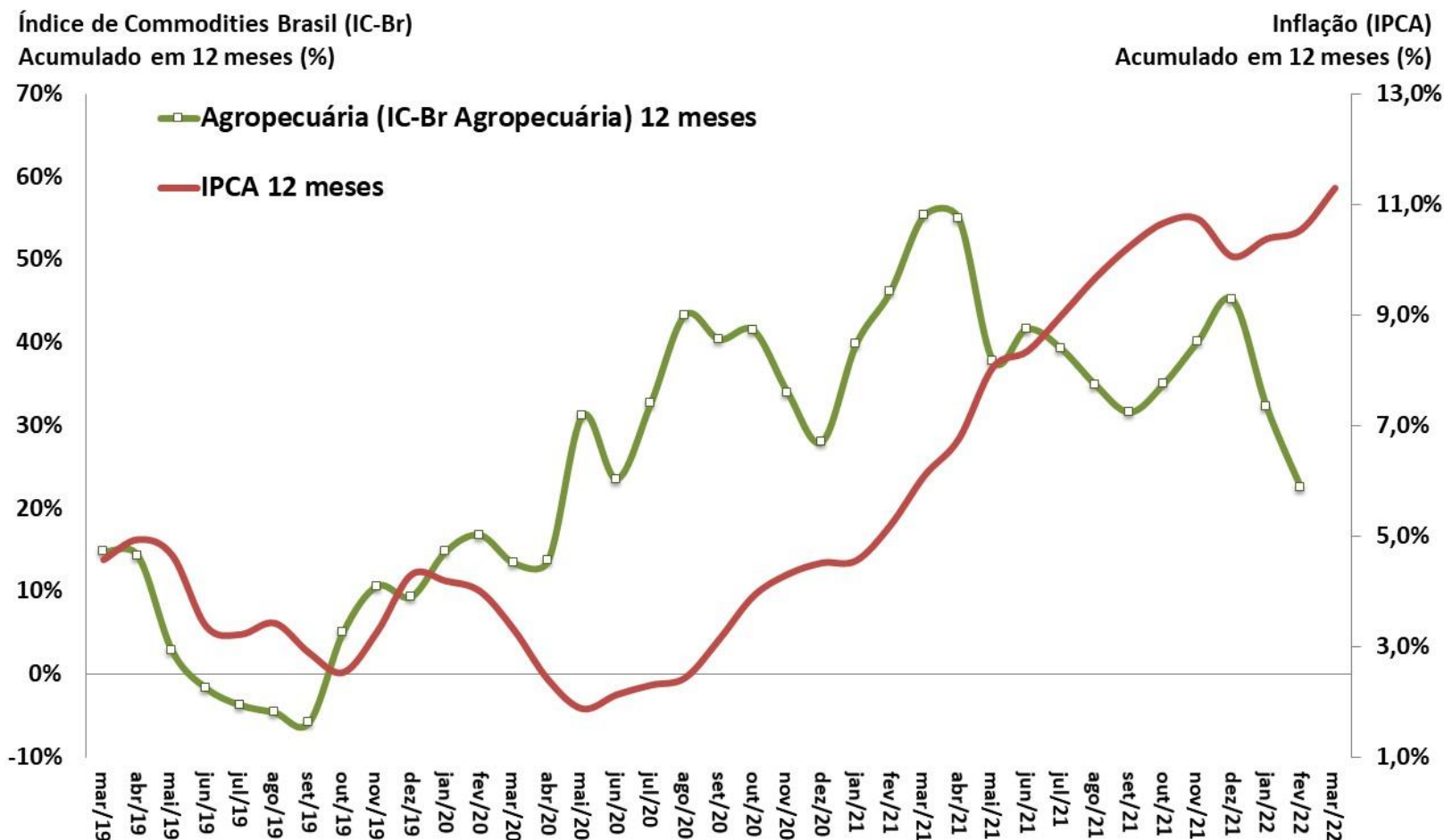

Fonte: IBGE e BCB.

IPCA e Núcleo Ex2  
Em % - acumulado em 12 meses

Índice de Difusão do IPCA  
Em % do total de itens

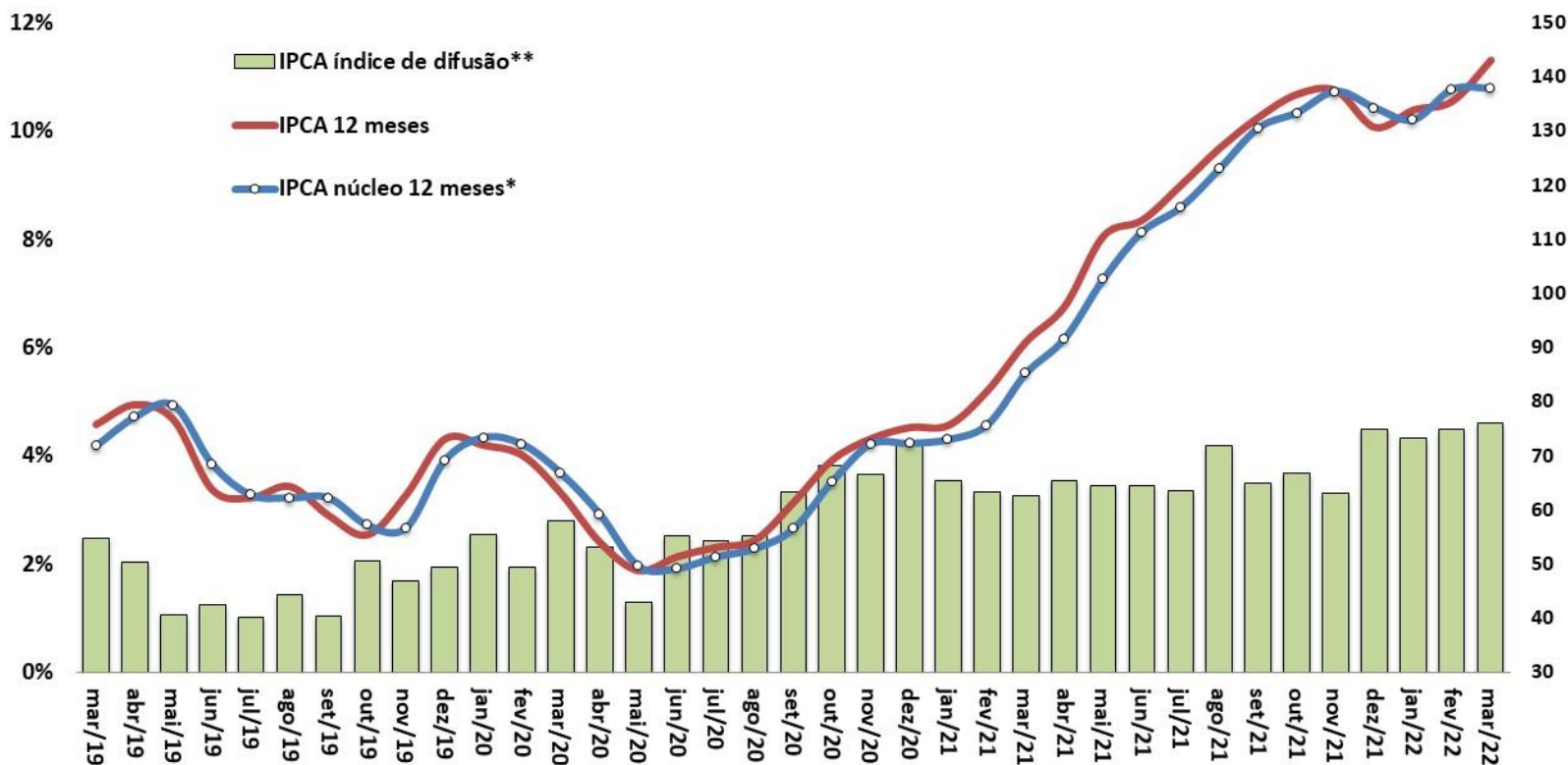

Fonte: IBGE e BCB. \*Conceito Ex2 = Exclusão mais refinada, de apenas doze itens, sendo dez pertencem ao grupo Alimentação no Domicílio e dois ao dos Preços Administrados por Contrato e Monitorados. Os itens excluídos corresponderam, em média, a 16% da cesta do IPCA na amostra utilizada. \*\* Índice de Difusão = Percentual de itens do IPCA com aumento de preços.

# Mercado de crédito

Mercado de Crédito (BCB)	janeiro-2022										
Saldos em final de período (em R\$ bilhões)	dez/20	dez/21	jan/22	dez/20 % do total	dez/21 % do total	jan/22 % do total	var.dez/21- dez/20	var.jan/22- dez/21	dez/20 % do PIB	dez/21 % do PIB	jan/22 % do PIB
<b>Total do Crédito no SFN</b>	<b>4.016,9</b>	<b>4.672,7</b>	<b>4.670,5</b>	<b>100,0%</b>	<b>100,0%</b>	<b>100,0%</b>	<b>16,3%</b>	<b>0,0%</b>	<b>53,8%</b>	<b>53,8%</b>	<b>53,3%</b>
<i>pela natureza do tomador</i>											
<b>Setor Público (inclusive estatais)</b>	<b>223,5</b>	<b>202,3</b>	<b>200,0</b>	<b>5,6%</b>	<b>4,3%</b>	<b>4,3%</b>	<b>-9,5%</b>	<b>-1,2%</b>	<b>3,0%</b>	<b>2,3%</b>	<b>2,3%</b>
<b>Setor Privado</b>	<b>3.793,4</b>	<b>4.470,4</b>	<b>4.470,5</b>	<b>94,4%</b>	<b>95,7%</b>	<b>95,7%</b>	<b>17,8%</b>	<b>0,0%</b>	<b>50,8%</b>	<b>51,5%</b>	<b>51,0%</b>
<b>Pessoas Jurídicas</b>	<b>1.775,9</b>	<b>1.961,6</b>	<b>1.932,1</b>	<b>44,2%</b>	<b>42,0%</b>	<b>41,4%</b>	<b>10,5%</b>	<b>-1,5%</b>	<b>23,8%</b>	<b>22,6%</b>	<b>22,0%</b>
<b>Pessoas Físicas</b>	<b>2.241,1</b>	<b>2.711,1</b>	<b>2.738,3</b>	<b>55,8%</b>	<b>58,0%</b>	<b>58,6%</b>	<b>21,0%</b>	<b>1,0%</b>	<b>30,0%</b>	<b>31,2%</b>	<b>31,2%</b>
<i>pela natureza do concedente</i>											
<b>Instituição Pública</b>	<b>1.807,8</b>	<b>1.990,2</b>	<b>1.996,9</b>	<b>45,0%</b>	<b>42,6%</b>	<b>42,8%</b>	<b>10,1%</b>	<b>0,3%</b>	<b>24,2%</b>	<b>22,9%</b>	<b>22,8%</b>
<b>Instituição Privada Nacional</b>	<b>1.558,3</b>	<b>1.971,7</b>	<b>1.968,2</b>	<b>38,8%</b>	<b>42,2%</b>	<b>42,1%</b>	<b>26,5%</b>	<b>-0,2%</b>	<b>20,9%</b>	<b>22,7%</b>	<b>22,5%</b>
<b>Instituição Privada Estrangeira</b>	<b>650,8</b>	<b>710,8</b>	<b>705,4</b>	<b>16,2%</b>	<b>15,2%</b>	<b>15,1%</b>	<b>9,2%</b>	<b>-0,8%</b>	<b>8,7%</b>	<b>8,2%</b>	<b>8,0%</b>
<i>por tipo do crédito</i>											
<b>Crédito Direcionado</b>	<b>1.697,7</b>	<b>1.882,4</b>	<b>1.887,6</b>	<b>42,3%</b>	<b>40,3%</b>	<b>40,4%</b>	<b>10,9%</b>	<b>0,3%</b>	<b>22,7%</b>	<b>21,7%</b>	<b>21,5%</b>
Rural	277,5	366,8	371,5	6,9%	7,8%	8,0%	32,2%	1,3%	3,7%	4,2%	4,2%
Imobiliário	741,5	843,8	850,1	18,5%	18,1%	18,2%	13,8%	0,7%	9,9%	9,7%	9,7%
BNDES	445,7	431,4	428,8	11,1%	9,2%	9,2%	-3,2%	-0,6%	6,0%	5,0%	4,9%
Outros	233,0	240,5	237,1	5,8%	5,1%	5,1%	3,2%	-1,4%	3,1%	2,8%	2,7%
Pessoas Jurídicas	687,5	685,5	678,9	17,1%	14,7%	14,5%	-0,3%	-1,0%	9,2%	7,9%	7,7%
Pessoas Físicas	1.010,1	1.197,0	1.208,7	25,1%	25,6%	25,9%	18,5%	1,0%	13,5%	13,8%	13,8%
<b>Crédito Livre</b>	<b>2.319,2</b>	<b>2.790,3</b>	<b>2.782,8</b>	<b>57,7%</b>	<b>59,7%</b>	<b>59,6%</b>	<b>20,3%</b>	<b>-0,3%</b>	<b>31,1%</b>	<b>32,2%</b>	<b>31,7%</b>
Pessoas Jurídicas	1.088,3	1.276,2	1.253,2	27,1%	27,3%	26,8%	17,3%	-1,8%	14,6%	14,7%	14,3%
Pessoas Físicas	1.230,9	1.514,1	1.529,7	30,6%	32,4%	32,8%	23,0%	1,0%	16,5%	17,4%	17,5%
<b>Crédito Livre (BCB)</b>	janeiro-2022										
<i>Novas Concessões, Spread e Inadimplência</i>	dez/20	dez/21	jan/22	dez/20 % do total	dez/21 % do total	jan/22 % do total	var.dez/21- dez/20	var.jan/22- dez/21	dez/20 % do PIB	dez/21 % do PIB	jan/22 % do PIB
<b>Novas Concessões</b> (acumulado em 12 meses em R\$ bilhões)	<b>3.606,4</b>	<b>4.317,8</b>	<b>4.414,8</b>	<b>100,0%</b>	<b>100,0%</b>	<b>100,0%</b>	<b>19,7%</b>	<b>2,2%</b>	<b>48,3%</b>	<b>49,8%</b>	<b>50,4%</b>
Pessoas Jurídicas	1.748,7	2.083,3	2.142,2	48,5%	48,2%	48,5%	19,1%	2,8%	23,4%	24,0%	24,4%
Pessoas Físicas	1.857,7	2.234,5	2.272,7	51,5%	51,8%	51,5%	20,3%	1,7%	24,9%	25,8%	25,9%
<b>Spread</b> (em pp ao ano)	<b>20,8</b>	<b>23,7</b>	<b>24,6</b>				<b>2,9 pp</b>	<b>0,9 pp</b>			
Pessoas Jurídicas	7,7	9,7	10,8				2,0 pp	1,1 pp			
Pessoas Físicas	31,7	34,7	35,4				3,0 pp	0,6 pp			
<b>Inadimplência</b> (% de créditos em atraso de + de 90 dias)	<b>2,9</b>	<b>3,1</b>	<b>3,3</b>				<b>0,2 pp</b>	<b>0,2 pp</b>			
Pessoas Jurídicas	1,5	1,5	1,6				0,1 pp	0,1 pp			
Pessoas Físicas	4,2	4,4	4,6				0,2 pp	0,2 pp			

Parâmetros Macroeconômicos		
Período	Mercado de Crédito	
	Crédito Total	
	Média	
	Milhões de Reais	Var. %
2016	3.144.353	0,84
2017	3.079.705	-2,06
2018	3.145.561	2,14
2019	3.324.502	5,69
2020	3.699.682	11,29
2021	4.288.235	15,91
2022	<b>4.806.828</b>	<b>12,09</b>
2023	<b>4.939.861</b>	<b>2,77</b>
2024	<b>5.153.444</b>	<b>4,32</b>
2025	<b>5.478.556</b>	<b>6,31</b>
2026	<b>5.841.712</b>	<b>6,63</b>

Fonte: SPE/ME. Grade de Parâmetros Macroeconômicos, de março/2022.

# Evolução do Crédito Livre e Direcionado

MERCADO DE CRÉDITO

Saldo Total do Crédito

Em % PIB

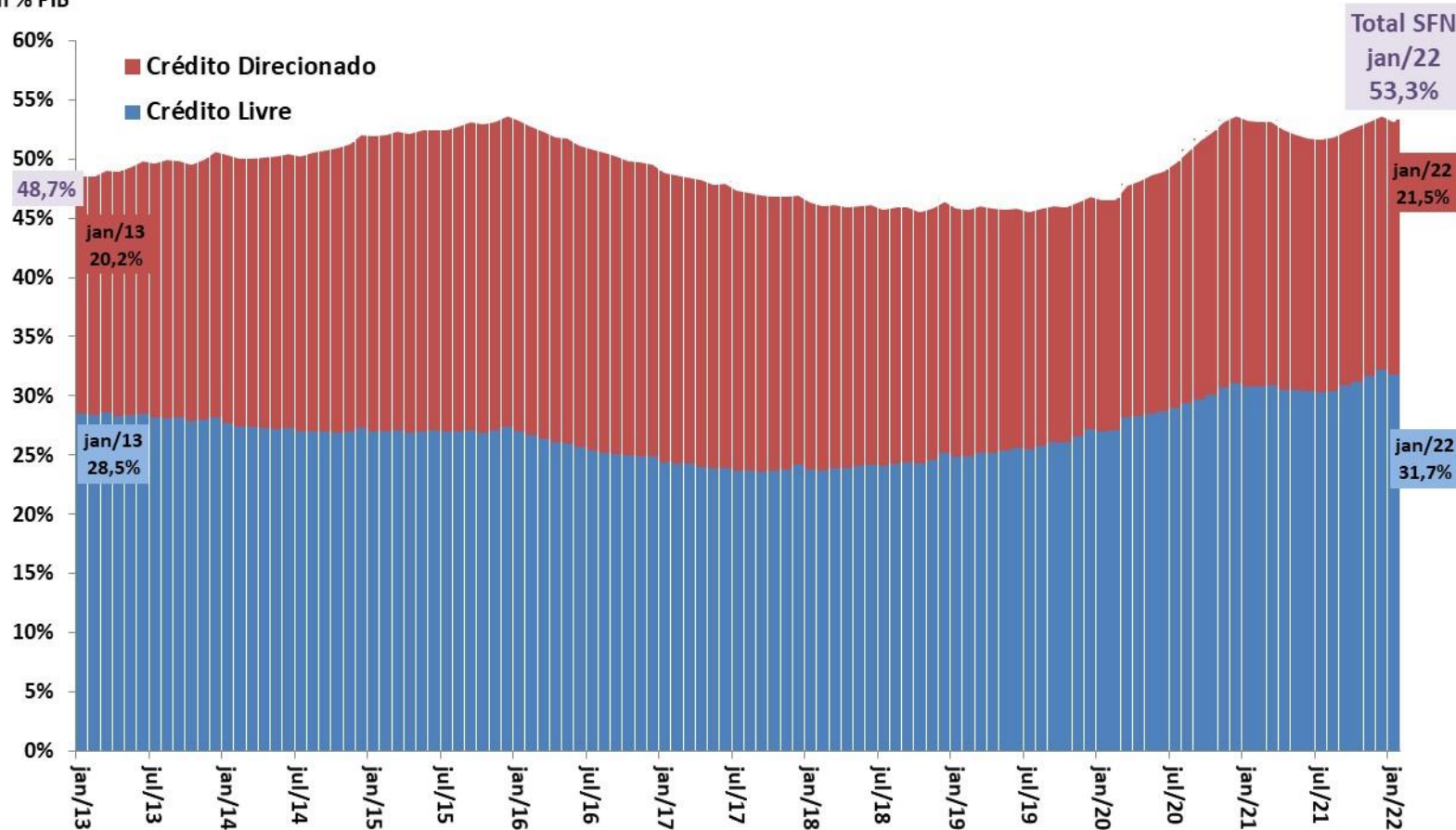

Fonte: BCB.

Saldo Total do Crédito em % PIB

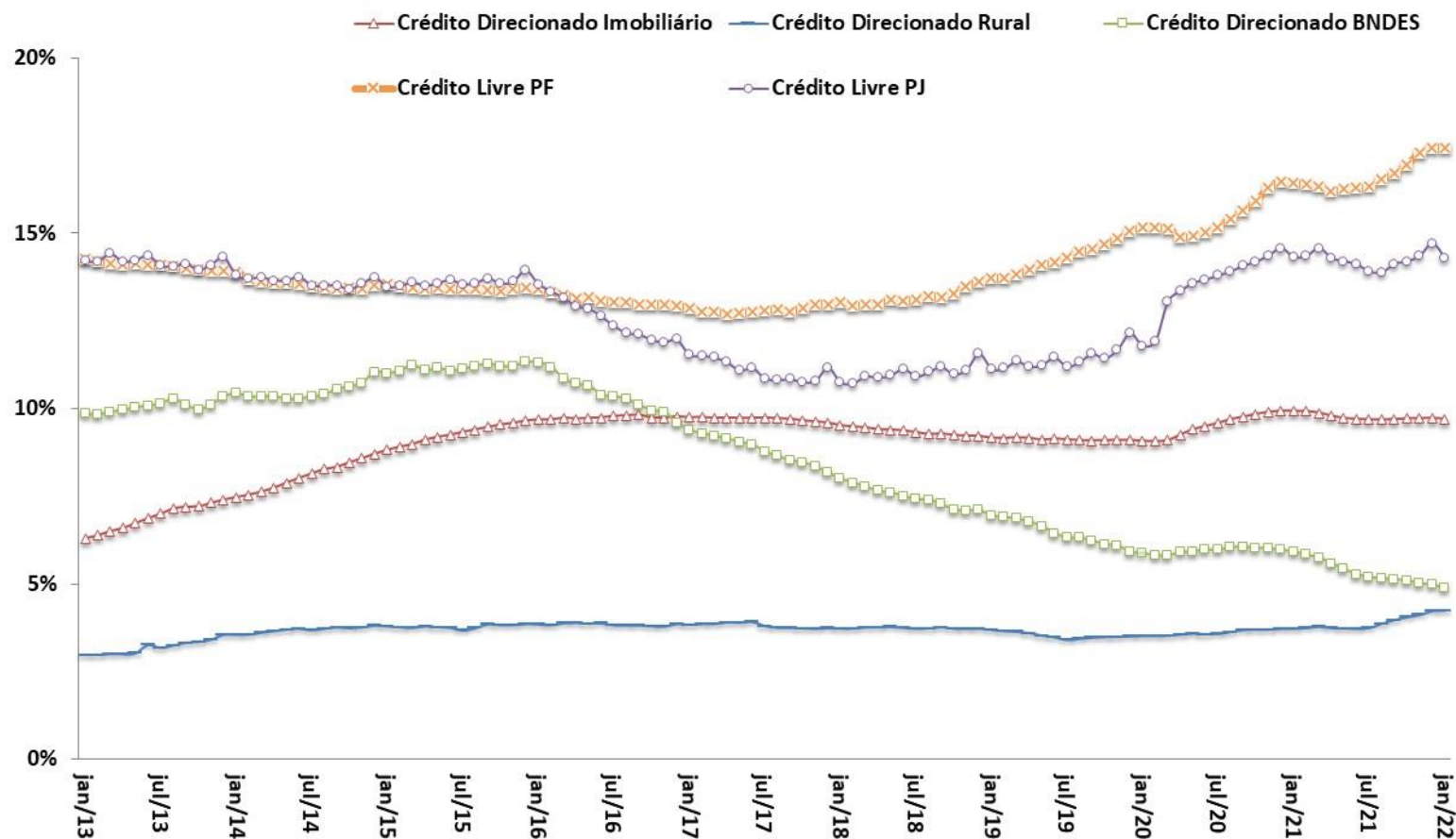

Fonte: BCB.

Participação na Carteira  
Total de Crédito

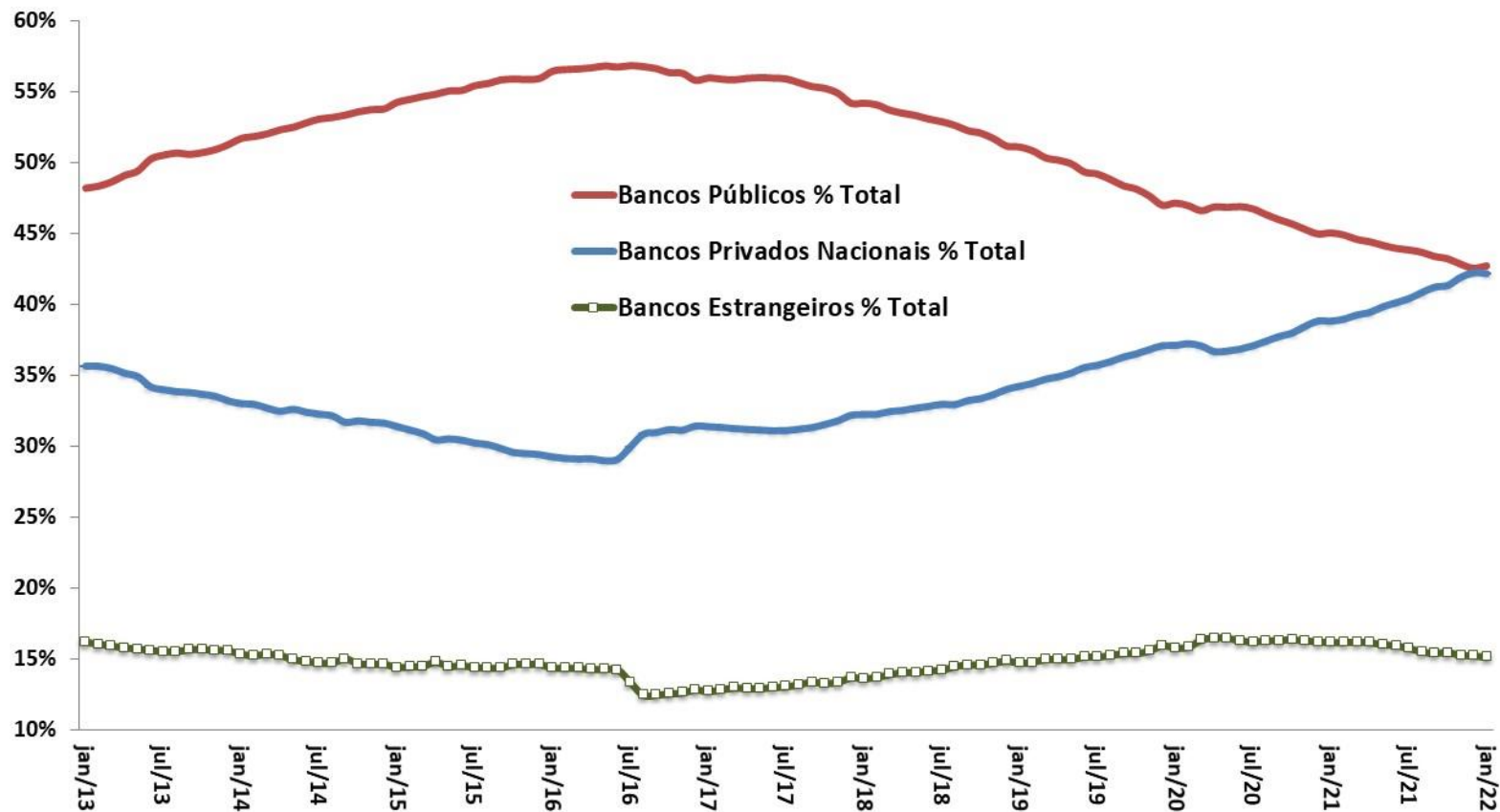

Fonte: BCB.

## Crédito Livre às Empresas

Novas Concessões Reais (IPCA) - Média Móvel Trimestral  
Com Ajuste Sazonal - R\$ milhões do último mês

## Crédito Livre às Famílias

Novas Concessões Reais (IPCA) - Média Móvel Trimestral  
Com Ajuste Sazonal - R\$ milhões do último mês

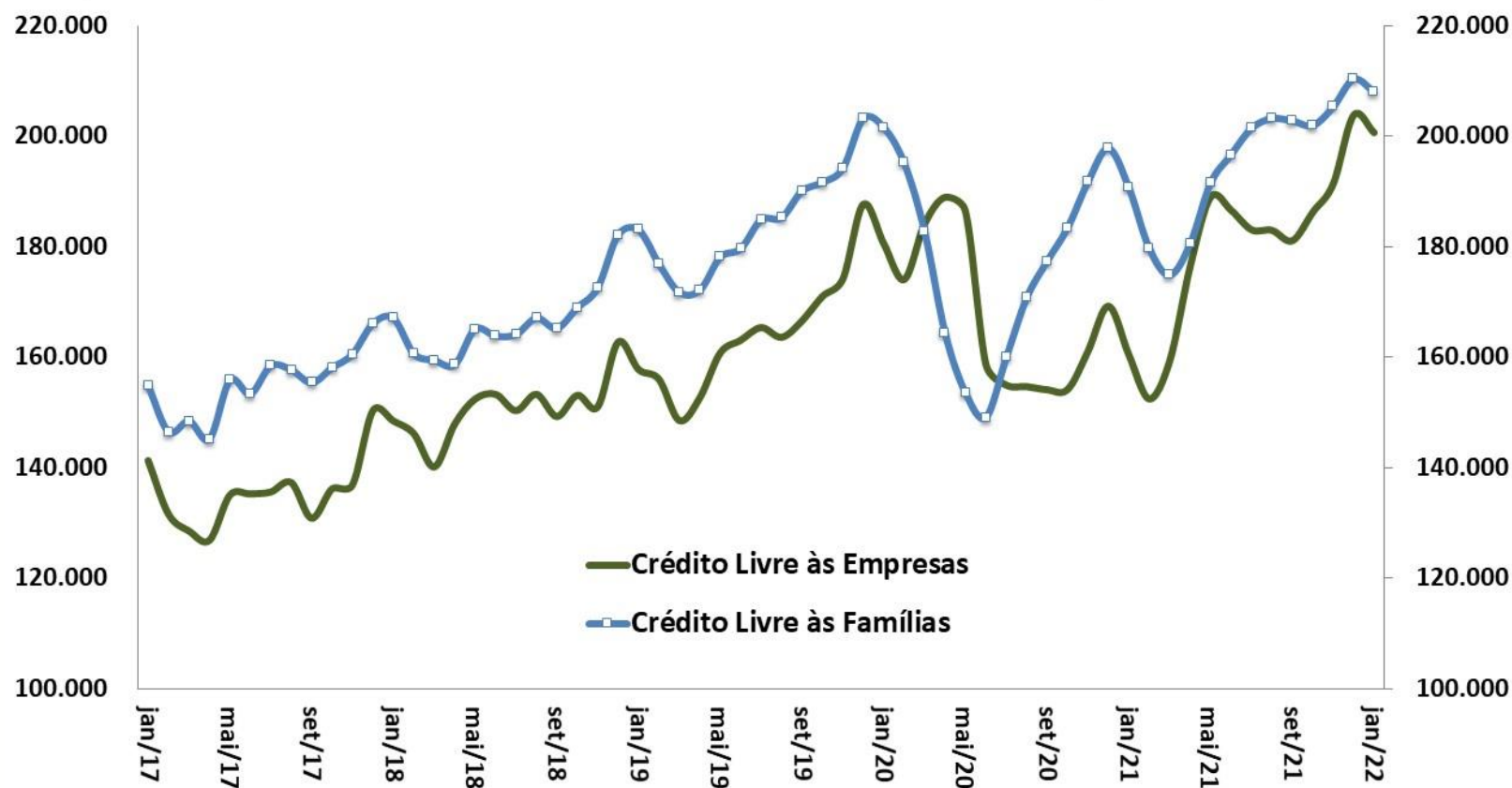

Fonte: BCB. \*Ajuste sazonal da série: SPE/ME.

Crédito às Empresas - Novas Concessões Reais (IPCA)  
MM3 - Com Ajuste Sazonal - 2014=100

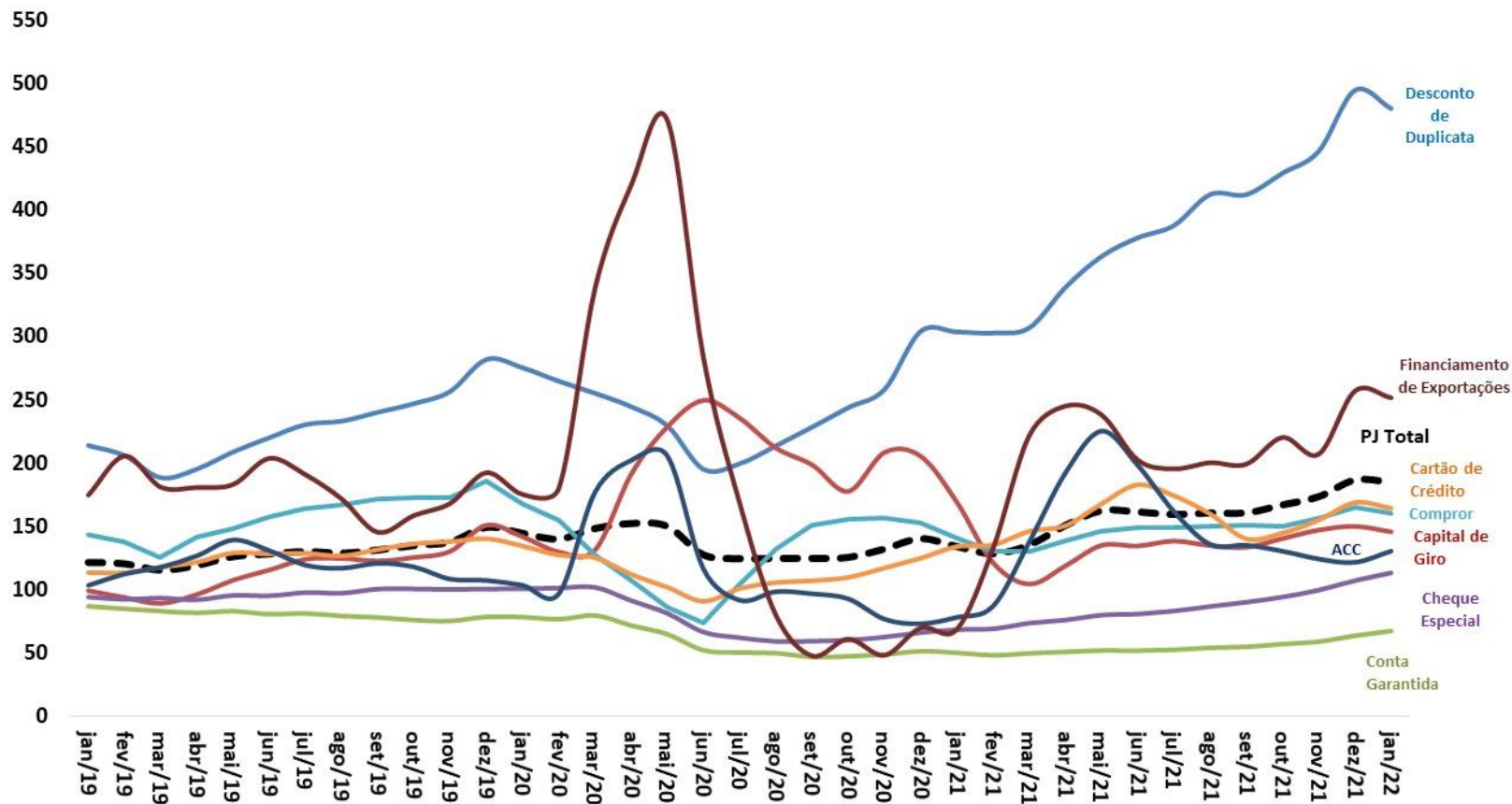

Fonte: BCB. \*Ajuste sazonal da série: SPE/ME.

Crédito às Famílias - Novas Concessões Reais (IPCA)  
MM3 - Com Ajuste Sazonal - 2014=100

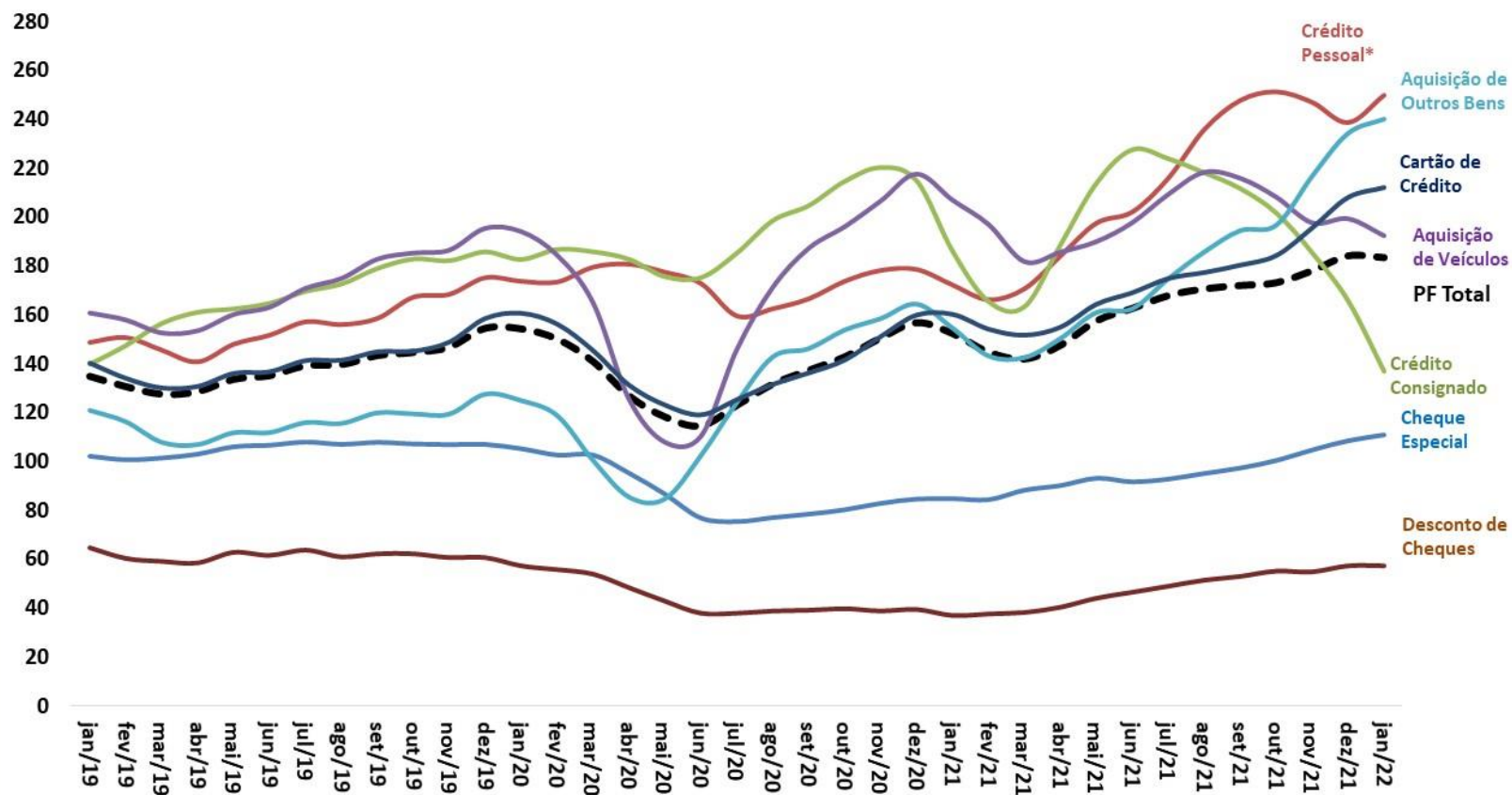

Fonte: BCB. \*Ajuste sazonal da série: SPE/ME.

Endividamento\* das Famílias - Outros Créditos  
% da Renda Acumulada em 12 Meses

Endividamento\* das Famílias - Crédito Habitacional  
% da Renda Acumulada em 12 Meses

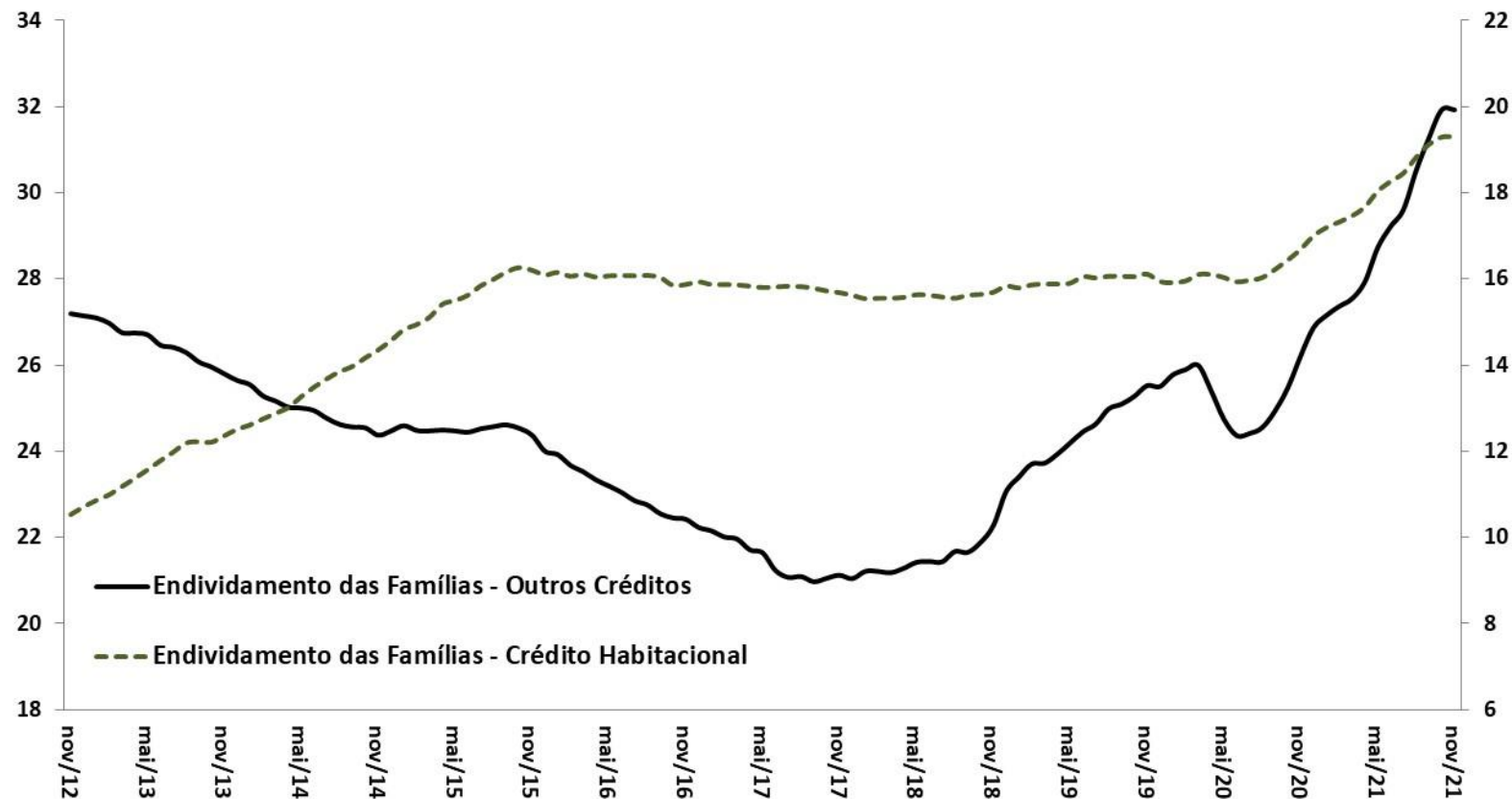

Fonte: BCB.

\*Endividamento = relação entre o valor atual das dívidas das famílias com o Sistema Financeiro Nacional e a renda das famílias acumulada nos últimos 12 meses.

# Comprometimento Financeiro da Renda das Famílias

MERCADO DE CRÉDITO

Comprometimento\* das Famílias - Outros Créditos  
% da Renda Mensal - MM3 - Dados Dessazonalizados

Comprometimento\* das Famílias - Crédito Habitacional  
% da Renda Mensal - MM3 - Dados Dessazonalizados

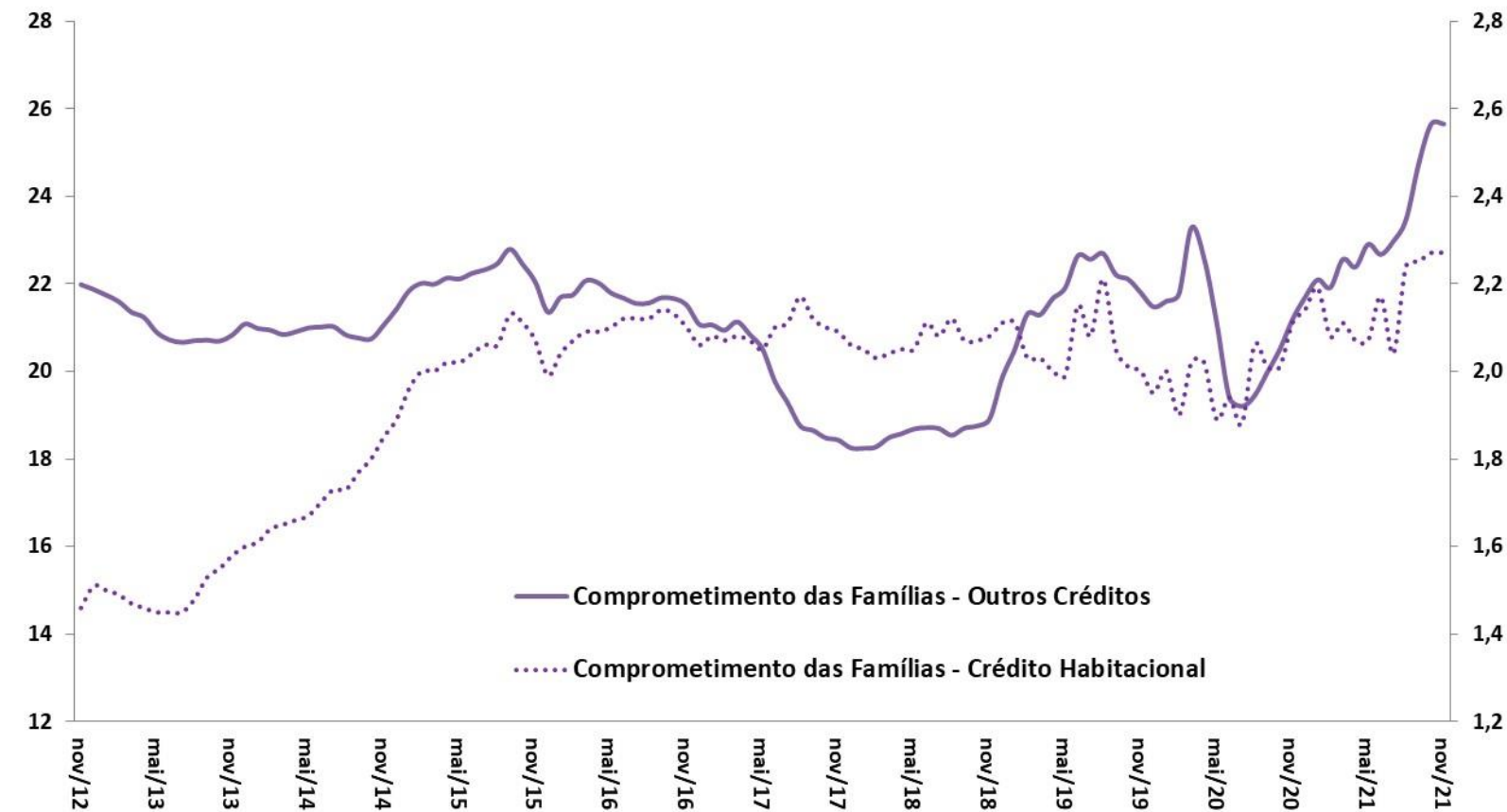

Fonte: BCB.

\*Comprometimento de renda = relação entre o valor correspondente aos pagamentos esperados para o serviço da dívida com o Sistema Financeiro Nacional e a renda mensal das famílias, em média móvel trimestral, ajustado sazonalmente.

Spread Médio (em pp)  
Crédito Livre Total

Inadimplência (% do total)  
Crédito Livre Total

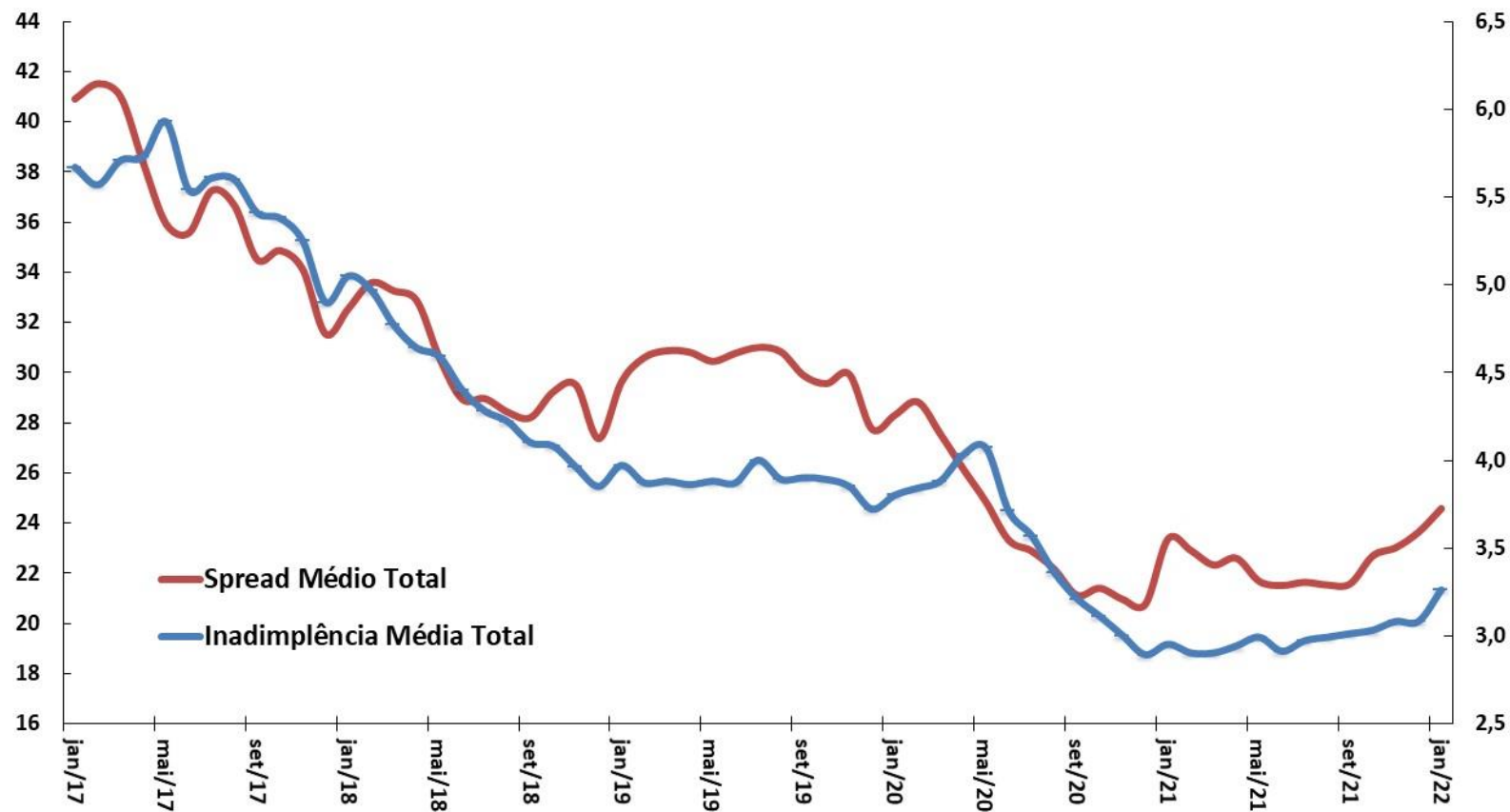

Fonte: BCB.

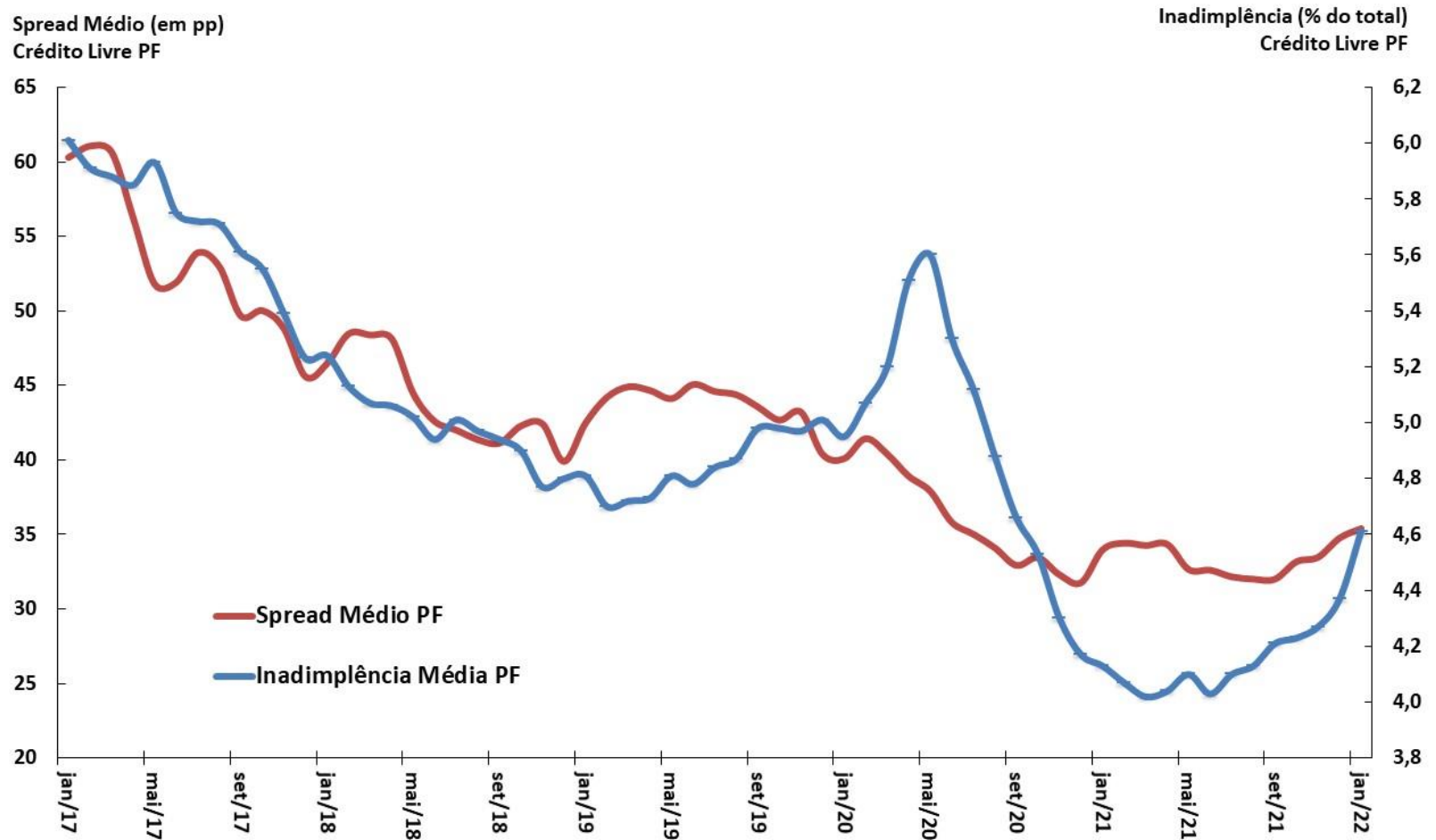

Fonte: BCB.

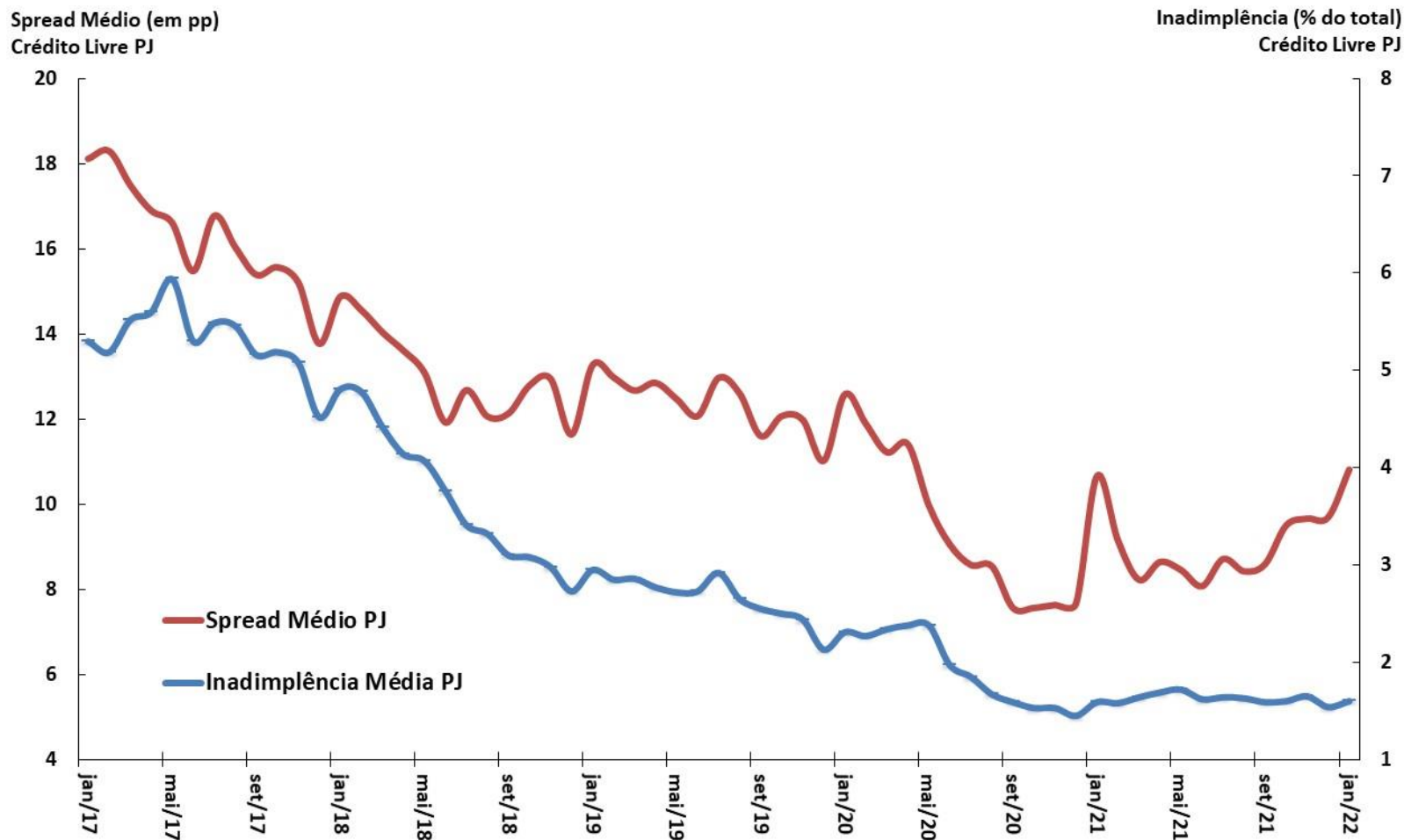

Fonte: BCB.

# Mercados financeiros

									BCB/Focus: 25/03/2022		
Aplicações Financeiras (BCB)		março-2022									
em R\$ bilhões		dez/20	dez/21	mar/21	mar/22	var. dez/20-dez/19	var. dez/21-dez/20	var. mar/22-dez/21	var. mar/22-mar/21		
Títulos Bancários à Prazo (CDB/RDB) - saldo		1.598,0	1.758,4	1.610,6	1.721,5	58,1%	10,0%	-2,1%	6,9%		
Caderneta de Poupança - saldo		1.035,6	1.030,6	1.013,0	1.006,2	22,5%	-0,5%	-2,4%	-0,7%		
Fundos de Investimento Financeiro - saldo		4.245,9	5.179,3	4.457,5	5.442,4	-0,3%	22,0%	5,1%	22,1%		
Fundos de Ações - saldo		565,3	583,1	601,1	589,8	28,0%	3,1%	1,2%	-1,9%		
Tesouro Direto - saldo		62,7	79,2	62,8	83,2	5,1%	26,3%	5,1%	32,4%		
Bovespa - valor das empresas listadas % PIB		69,5%	53,3%	69,5%	53,3%	0,73 pp	0,57 pp	4,43 pp	-16,27 pp		
Mercado de Capitais (CVM)		março-2022									
em R\$ bilhões		dez/20	dez/21	mar/21	mar/22	var. dez/20-dez/19	var. dez/21-dez/20	var. mar/22-dez/21	var. mar/22-mar/21		
Ações (incl.Certif.Depósito) - emissão primária		26,1	36,0	10,6	0,0	517,8%	37,6%	-100,0%	-		
Debêntures - emissão primária		3,3	10,1	2,6	1,7	-77,7%	209,7%	-	-		
Certificados de Recebíveis Imobiliários - emissão primária		3,5	15,8	2,2	4,8	-83,8%	355,0%	-37,0%	19,2%		
Quotas de Fundos - emissão primária		24,6	24,4	4,7	3,4	162,1%	-1,2%	-77,3%	-72,7%		
Mercado Monetário (BCB)		março-2022									
		dez/20	dez/21	mar/21	mar/22	var. dez/20-dez/19	var. dez/21-dez/20	var. mar/22-dez/21	var. mar/22-mar/21		
<b>Taxas de juros</b>											
<b>Taxa Selic Efetiva (% aa)</b>		<b>1,90</b>	<b>8,76</b>	<b>2,65</b>	<b>11,65</b>	<b>-2,7 pp</b>	<b>6,9 pp</b>	<b>2,9 pp</b>	<b>9,0 pp</b>		
CDI (% aa)		1,90	8,76	2,65	11,65	-2,7 pp	6,9 pp	2,9 pp	9,0 pp		
Swap DI-Pré 180 dias (% aa)		2,10	11,20	4,02	12,63	-2,2 pp	9,1 pp	1,4 pp	8,6 pp		
Swap DI-Pré 360 dias (% aa)		2,83	11,79	5,08	12,72	-1,7 pp	9,0 pp	0,9 pp	7,6 pp		
Mercado Monetário (BCB)		abril-2022									
		dez/20	dez/21	abr/21	abr/22	var. dez/20-dez/19	var. dez/21-dez/20	var. abr/22-dez/21	var. abr/22-abr/21	2022	2023
<b>Taxa Selic Meta (% aa)</b>		<b>2,00</b>	<b>9,25</b>	<b>2,75</b>	<b>11,75</b>	<b>-2,50 pp</b>	<b>7,25 pp</b>	<b>2,50 pp</b>	<b>9,00 pp</b>	<b>13,00%</b>	<b>9,00%</b>
TJLP (% aa)		4,55	5,32	4,61	6,82	-1,0 pp	0,77 pp	1,50 pp	2,2 pp		7,50%
Risco País (BCB)		março-2022									
Média mensal (em pontos-base)		dez/20	dez/21	mar/21	mar/22	var. dez/20-dez/19	var. dez/21-dez/20	var. mar/22-dez/21	var. mar/22-mar/21		
EMBI+ (JPMorgan)		260	326	290	294	46 pp	66 pp	-32 pp	4 pp		
CDS 5 anos		143	205	225	209	43 pp	62 pp	4 pp	-17 pp		
CDS 10 anos		215	292	308	296	35 pp	77 pp	4 pp	-12 pp		

Parâmetros Macroeconômicos								
Período	Variáveis Financeiras							
	Taxa Over Selic			TJLP		TR	Aplicações Financeiras	
	Acum Ano	Dezembro	Real	Acum. Ano	Dezembro	Acum. Ano	Média	
	% a.a.						Milhões de Reais	Var. %
2016	14,08	13,65	7,33	7,50	7,50	2,01	4.566.852	13,89
2017	9,87	7,00	6,72	7,12	7,00	0,60	4.992.423	9,32
2018	6,48	6,40	2,64	6,72	6,98	0,00	5.346.678	7,10
2019	5,90	4,59	1,53	6,18	5,57	0,00	5.744.064	7,43
2020	2,64	1,90	-1,80	4,87	4,55	0,00	6.367.887	10,86
2021	3,91	8,76	-5,59	4,79	5,32	0,05	7.334.663	15,18
2022	11,59	12,15	4,74	6,83	7,16	1,29	8.359.766	13,98
2023	9,99	8,15	6,52	6,42	5,95	0,66	9.244.401	10,58
2024	7,67	7,27	4,54	5,56	5,39	0,00	10.081.344	9,05
2025	7,07	6,90	3,96	5,06	4,92	0,00	10.883.319	7,96
2026	6,90	6,90	3,79	4,63	4,50	0,00	11.643.512	6,98

Fonte: SPE/ME. Grade de Parâmetros Macroeconômicos, de março/2022.

# Evolução dos Instrumentos Financeiros de Poupança

MERCADOS FINANCEIROS

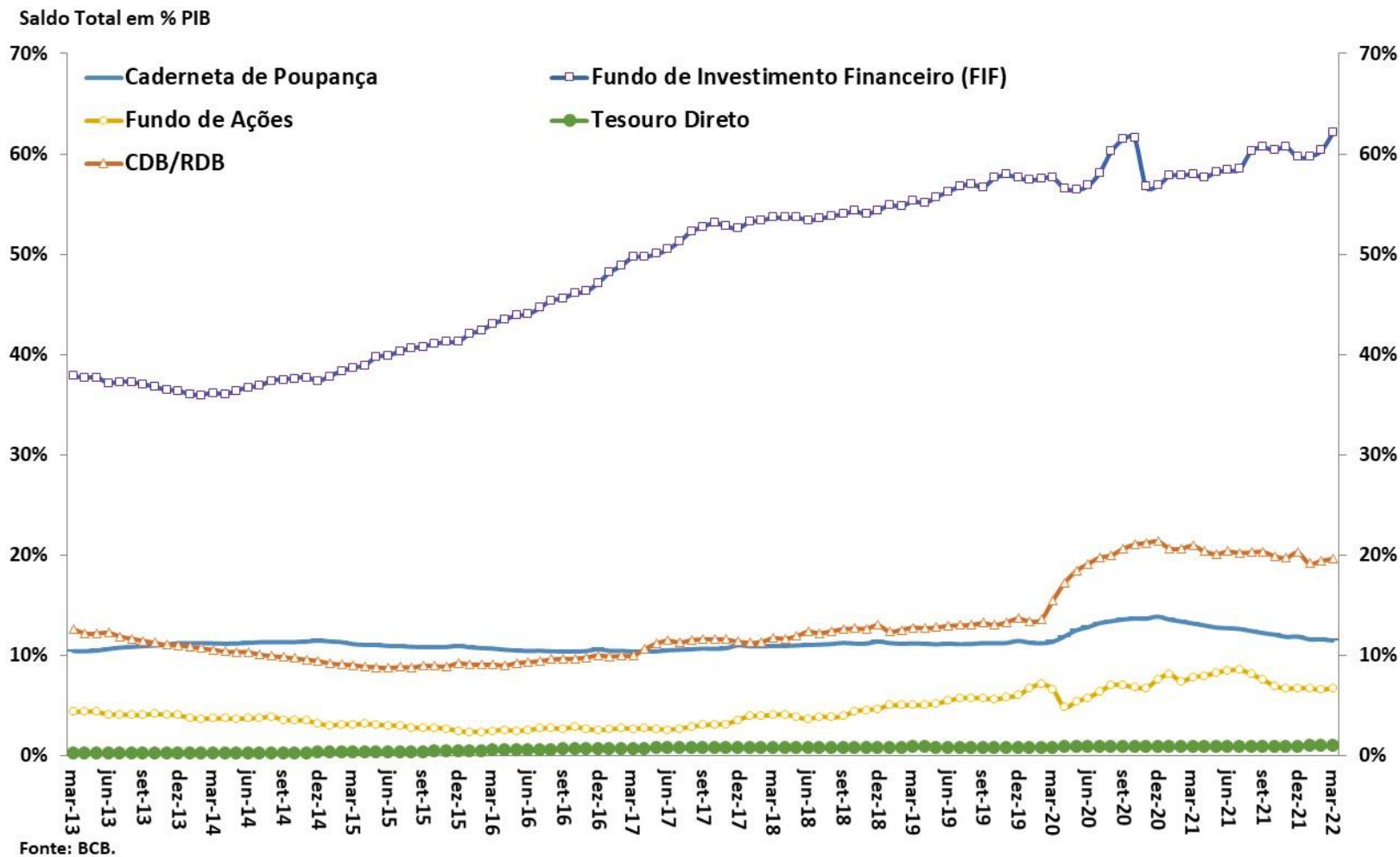

# Evolução das Taxas de Juros (Meta Selic e TJLP)

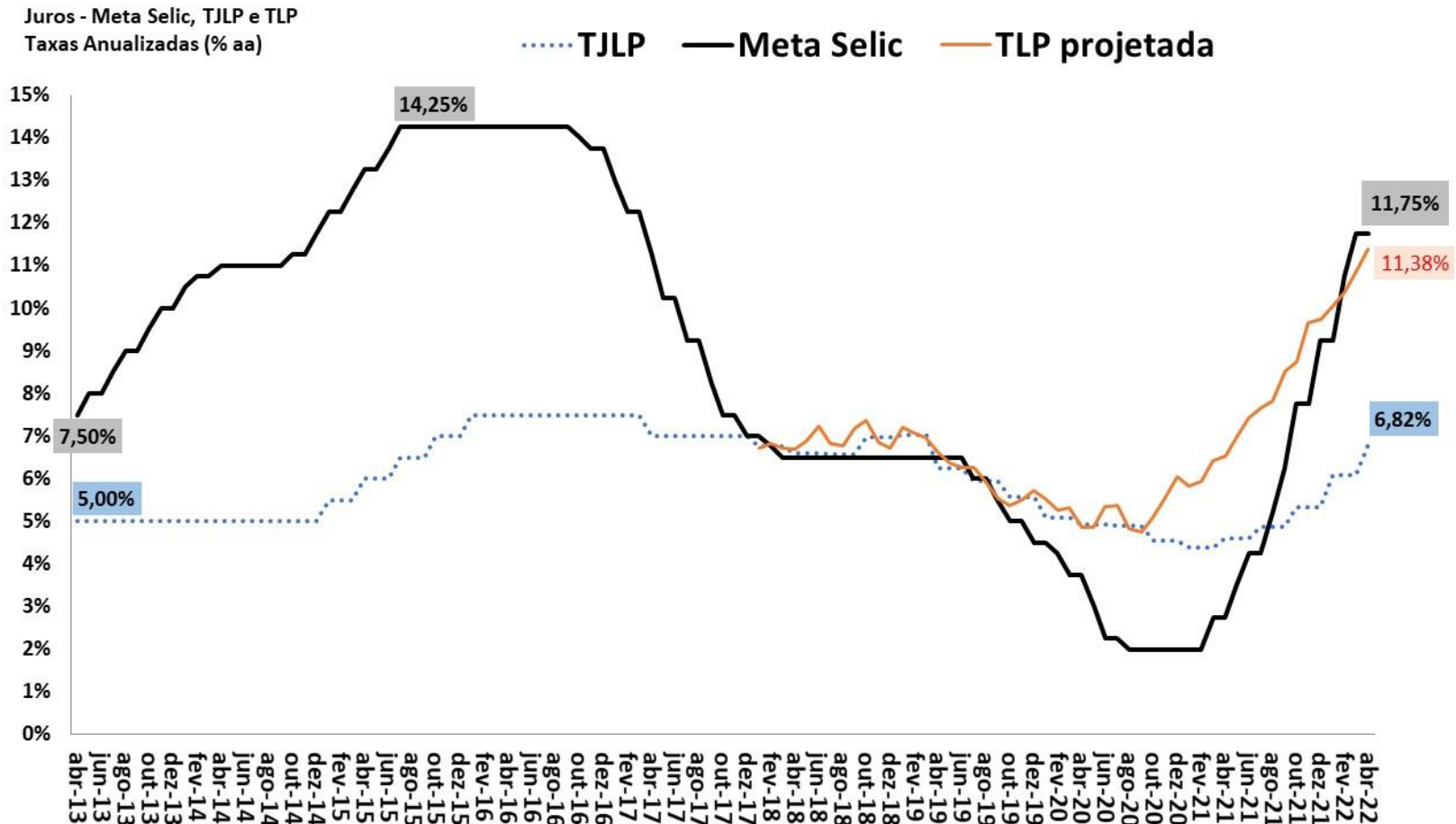

Fonte: BCB. Obs. TLP projetada é a média de 3 meses das NTN-B de 5 anos, acrescentando a expectativa de mercado do IPCA 12 meses à frente (BCB/Focus).

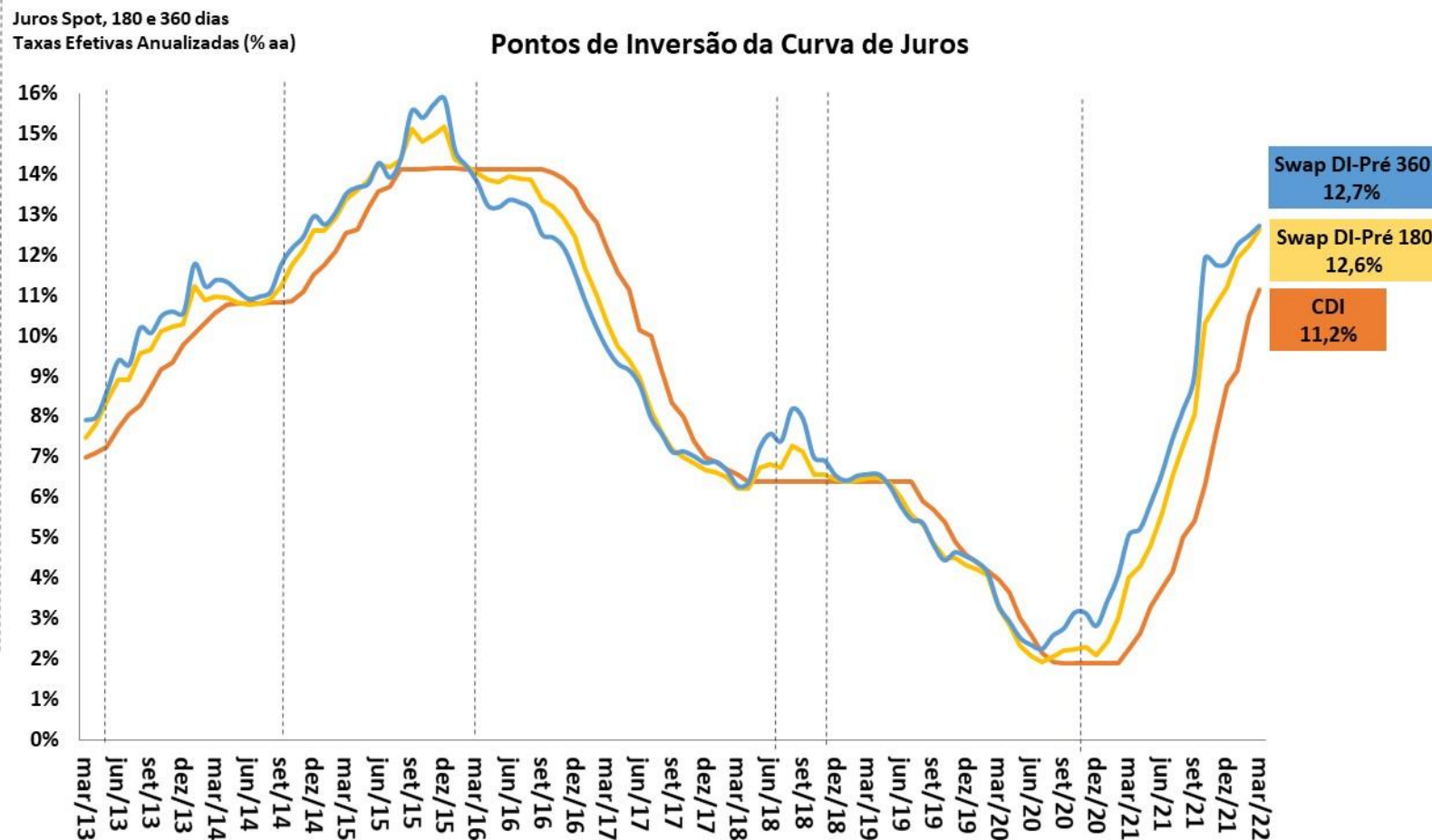

Fonte: BCB.

Taxas de Juros Reais (CDI/IPCA) ex-ante e ex-post  
Taxas Anualizadas (% aa)

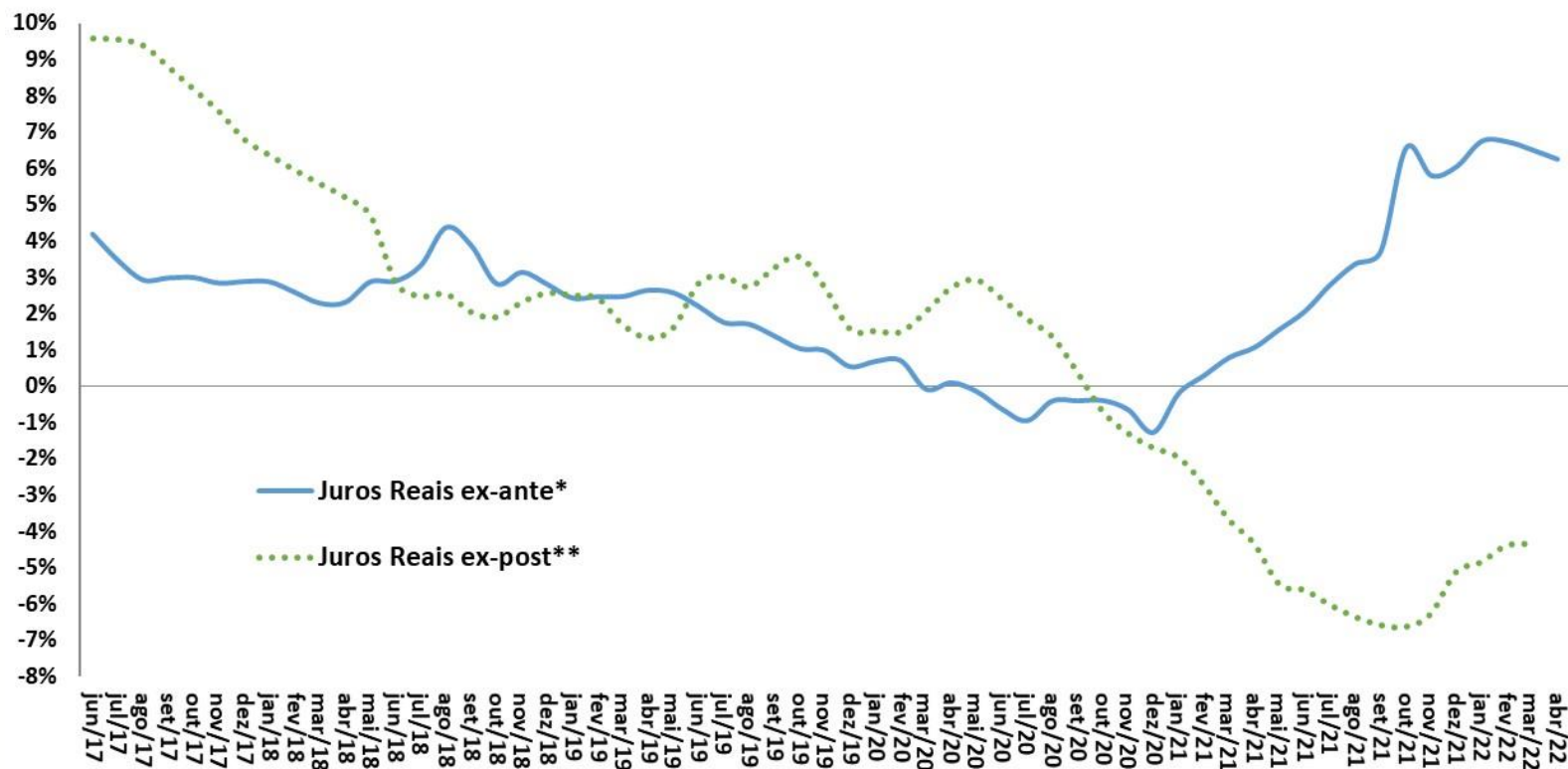

Fonte: BCB e IBGE. Obs.: Informações do mês atual até a data deste relatório.

\* Juros Reais ex-ante: razão CDI/IPCA esperada 12 meses à frente com base nos contratos de swap DI-Pré e na mediana Focus para o IPCA.

\*\*Juros Reais ex-post: razão CDI/IPCA efetivamente observada acumulada 12 meses para trás.

# Evolução das Taxas Reais de Juros da NTN-B (Tesouro Direto)

MERCADOS FINANCEIROS

Taxas de Juros Reais (NTN-B 2024\*)  
Taxas de Compra de Fim do Mês (% aa)

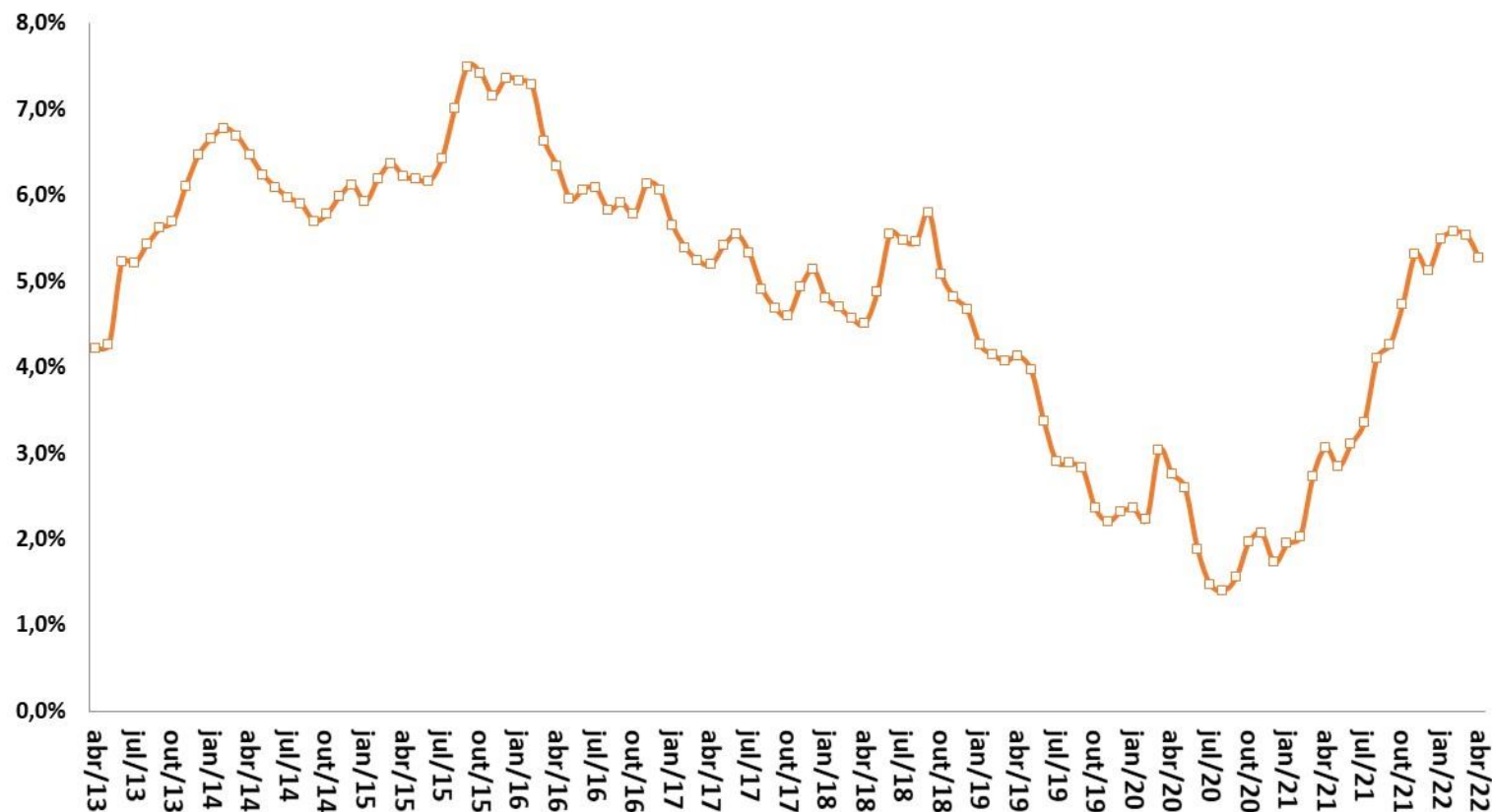

Fonte: STN/ME. Obs.: \*Cupom semestral pago acima da inflação medida pelo IPCA, taxa anualizada. Obs. Informações do mês atual até a data deste relatório.

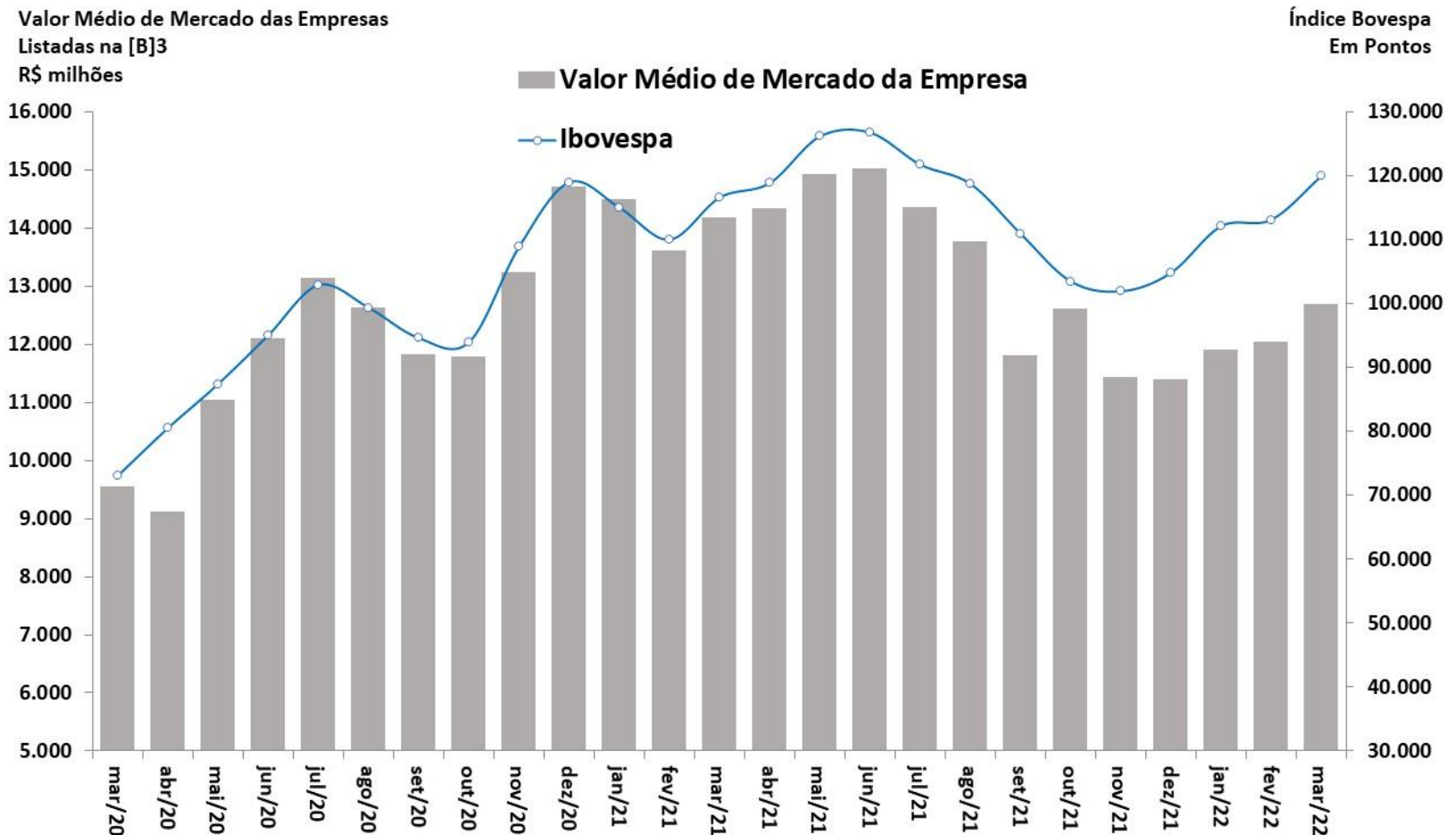

Fonte: BCB.

EMBi+ Brasil (spread p.b.)

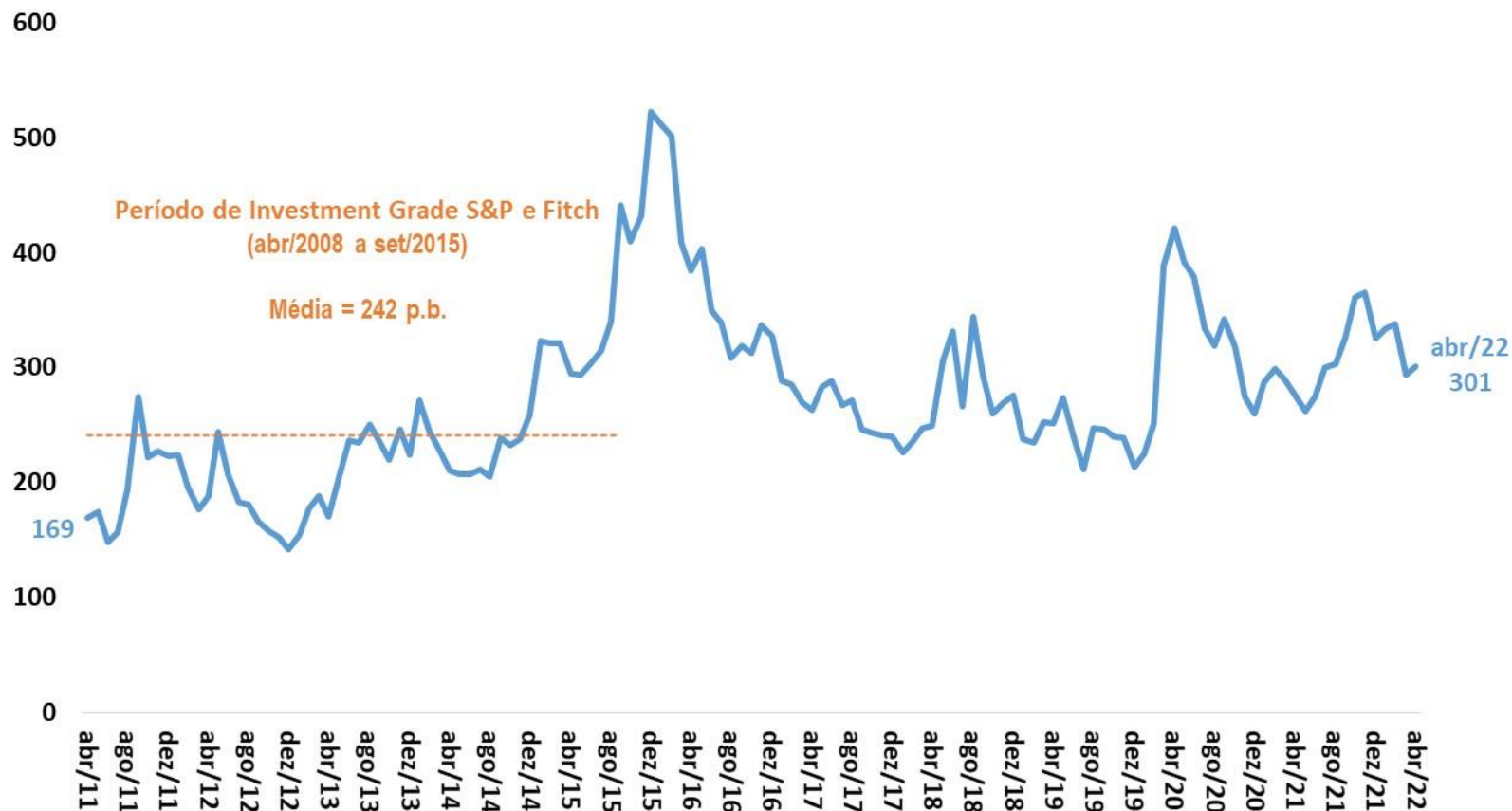

Fonte: JPMorgan. Obs. Informações do mês atual até a data deste relatório.

CDS 10 anos (p.b.)

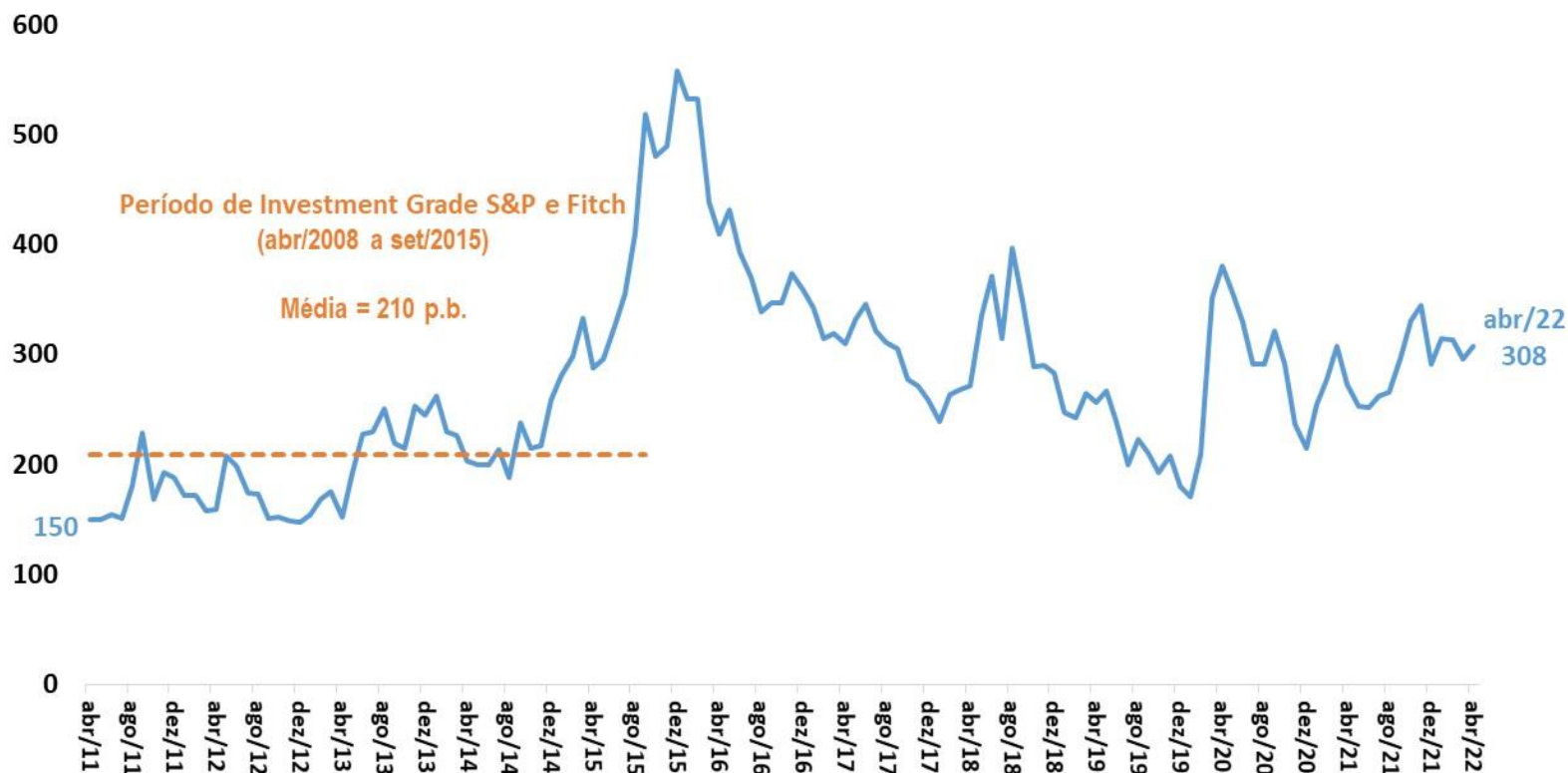

Fonte: Bloomberg. Obs. Informações do mês atual até a data deste relatório.

# Comércio exterior

										BCB/Focus: 25/03/2022				
Indicadores Cambiais (BCB)		fevereiro-2022												
taxa de variação cambial: valorização (-) ou desvalorização (+)		2020	2021	var.dez/21-dez/20	var.jan/22-jan/21	var.fev/22-fev/21	var. acum. ano	dez/21 var. ac. 12 meses	jan/22 var. ac. 12 meses	fev/22 var. ac. 12 meses	Câmbio Fim de Ano 2022	Câmbio Fim de Ano 2023	Câmbio Fim de Ano 2024	
Câmbio Nominal (R\$/US\$) - venda - fim de período    valor do mês:		5,1394	32,9%	3,1%	7,4%	-2,2%	-7,1%	-4,6%	3,1%	1,0%	-1,2%	5,25	5,20	5,20
Indicadores Cambiais (BCB)		janeiro-2022												
taxa de variação cambial: valorização (-) ou desvalorização (+)		2020	2021	var.nov/21-nov/20	var.dez/21-dez/20	var.jan/22-jan/21	var. acum. ano	nov/21 var. ac. 12 meses	dez/21 var. ac. 12 meses	jan/22 var. ac. 12 meses				
Câmbio Real Efetivo (IPCA)		27,9%	3,2%	-2,9%	3,3%	-3,0%	-3,0%	4,8%	3,2%	0,9%				
Razão Câmbio/Salário corrigido pela Produtividade		12,6%	-22,3%	-9,8%	-4,5%	-10,2%	-10,2%	-22,3%	-22,3%	-22,4%				
Custo Unitário do Trabalho em US\$		-20,2%	-0,8%	12,0%	5,8%	15,0%	15,0%	-3,5%	-0,8%	2,4%				
Comércio Exterior (FUNCEX)		fevereiro-2022												
Quantidade e Preço Médio		2020	2021	var.dez/21-dez/20	var.jan/22-jan/21	var.fev/22-fev/21	var. acum. ano	dez/21 var. ac. 12 meses	jan/22 var. ac. 12 meses	fev/22 var. ac. 12 meses				
QUANTUM														
Exportação		1,4%	3,6%	8,6%	13,3%	22,1%	17,8%	3,6%	4,6%	6,5%				
Básicos		5,8%	-0,3%	10,7%	10,5%	29,7%	20,3%	-0,3%	0,4%	2,8%				
Semimanufaturados		10,0%	2,0%	9,4%	12,3%	-1,8%	5,1%	2,0%	3,4%	2,2%				
Manufaturados		-9,1%	12,8%	6,0%	18,4%	20,6%	19,5%	12,8%	14,4%	16,3%				
Importação		-7,9%	22,1%	3,5%	1,1%	-2,9%	-0,8%	22,1%	23,1%	21,9%				
Intermediários		-7,4%	26,6%	9,4%	-6,9%	-1,6%	-4,3%	26,6%	24,7%	22,3%				
Bens de Capital		-4,4%	1,8%	-28,3%	-13,5%	4,0%	-5,7%	1,8%	8,2%	13,0%				
Bens de Consumo Duráveis		-30,1%	44,6%	39,6%	-18,1%	-10,4%	-14,4%	44,6%	45,0%	43,5%				
Bens de Consumo Não-Duráveis		-2,6%	5,1%	-10,0%	2,7%	-3,1%	-0,2%	5,1%	6,3%	5,0%				
Combustíveis e Lubrificantes		-15,7%	34,6%	37,7%	68,7%	-18,8%	20,6%	34,6%	42,4%	38,6%				
Índice de Rentabilidade das Exportações (jan/18)		6,9%	3,2%	7,5%	-2,5%	-1,2%	-1,8%	3,2%	2,4%	1,9%				
Razão de Quantum = quantum médio X / quantum médio M (jan/18)		12,5%	-17,5%	4,9%	12,0%	25,8%	19,2%	-17,5%	-17,0%	-14,8%				
PREÇO														
Exportação (X)		-6,7%	29,5%	22,6%	16,0%	14,1%	15,0%	29,5%	30,2%	30,1%				
Básicos		-4,8%	38,0%	19,3%	10,6%	10,2%	10,4%	38,0%	37,5%	36,0%				
Semimanufaturados		-6,4%	27,8%	30,8%	24,8%	16,7%	20,7%	27,8%	28,8%	29,0%				
Manufaturados		-10,3%	14,4%	24,0%	21,1%	19,5%	20,3%	14,4%	16,6%	18,4%				
Importação (M)		-7,3%	13,2%	25,5%	29,2%	33,4%	31,3%	13,2%	16,0%	19,2%				
Intermediários		-5,1%	15,1%	28,3%	29,4%	30,9%	30,2%	15,1%	17,7%	20,3%				
Bens de Capital		-1,4%	-1,1%	3,3%	3,1%	11,3%	7,2%	-1,1%	-0,4%	0,8%				
Bens de Consumo Duráveis		-6,8%	4,6%	11,1%	12,7%	17,9%	15,3%	4,6%	6,0%	8,0%				
Bens de Consumo Não-Duráveis		-6,6%	0,8%	6,5%	7,1%	15,8%	11,4%	0,8%	2,5%	5,4%				
Combustíveis e Lubrificantes		-25,4%	39,1%	76,5%	86,5%	110,3%	98,4%	39,1%	48,9%	61,2%				
Termos de Troca = preço médio X / preço médio M		0,6%	14,7%	-2,4%	-10,2%	-14,5%	-12,4%	14,7%	12,5%	9,4%				

Parâmetros Macroeconômicos								
Período	Importações				Combustíveis			
	Petróleo Brent		Importações sem Combustíveis		Gasolina		Óleo Diesel	
	Preço Médio	Var. %	Milhões de Dólares	Variação %	Venda Média Anual			
	Dólares				Milhões de Metros Cúbicos	Var. %	Milhões de Metros Cúbicos	Var. %
2016	44,05	-15,89	125.183	-16,40	2,62	4,09	4,52	-5,13
2017	54,39	23,49	139.730	11,62	2,69	2,63	4,56	0,91
2018	71,07	30,66	161.648	15,69	2,33	-13,13	4,64	1,56
2019	64,03	-9,91	163.758	1,31	2,32	-0,49	4,77	3,00
2020	42,30	-33,94	144.852	-11,54	2,18	-6,13	4,79	0,30
2021	70,44	66,53	193.315	33,46	2,39	9,75	5,18	8,07
2022	103,42	46,81	214.494	10,96	2,45	2,25	5,29	2,11
2023	90,20	-12,78	240.936	12,33	2,55	4,34	5,49	3,89
2024	82,67	-8,35	272.488	13,10	2,66	4,30	5,67	3,35
2025	78,00	-5,65	307.554	12,87	2,78	4,44	5,87	3,36
2026	74,87	-4,02	347.292	12,92	2,90	4,41	6,06	3,37

Fonte: SPE/ME. Grade de Parâmetros Macroeconômicos, de março/2022.

Parâmetros Macroeconômicos				
Período	Setor Externo			
	Taxa de Câmbio			
	Médio	Dezembro	Var. Média %	Var. Acum. Ano %
	Dólares			
2016	3,49	3,26	4,76	-13,40
2017	3,19	3,31	-8,54	-1,80
2018	3,65	3,87	14,49	18,02
2019	3,95	4,03	7,95	5,78
2020	5,16	5,20	30,69	25,21
2021	5,40	5,58	4,64	9,83
2022	5,37	5,40	-0,45	-3,56
2023	5,35	5,30	-0,46	-2,75
2024	5,30	5,30	-0,78	0,01
2025	5,30	5,29	-0,17	-0,19
2026	5,31	5,32	0,19	0,54

Fonte: SPE/ME. Grade de Parâmetros Macroeconômicos, de março/2022.

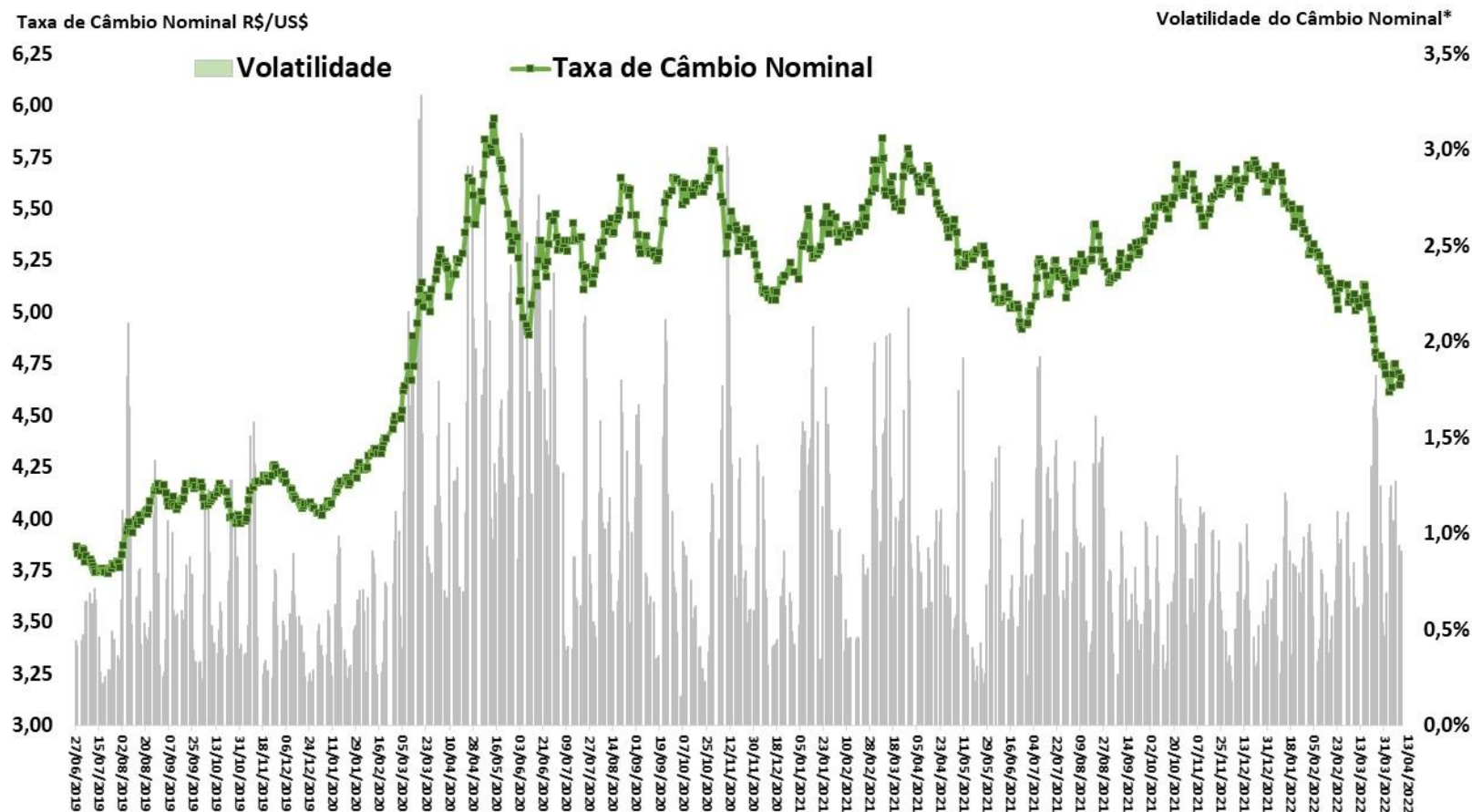

Fonte: BCB. \*Volatilidade = Coeficiente de Variação Móvel de 5 dias.

# Balança Comercial Semanal: Saldo e Médias Diárias em 52 Semanas

COMÉRCIO EXTERIOR

Saldo da Balança Comercial  
Acumulado em 52 Semanas  
US\$ milhões FOB

Exportações e Importações  
Média Diária Móvel de 52 Semanas  
US\$ milhões FOB

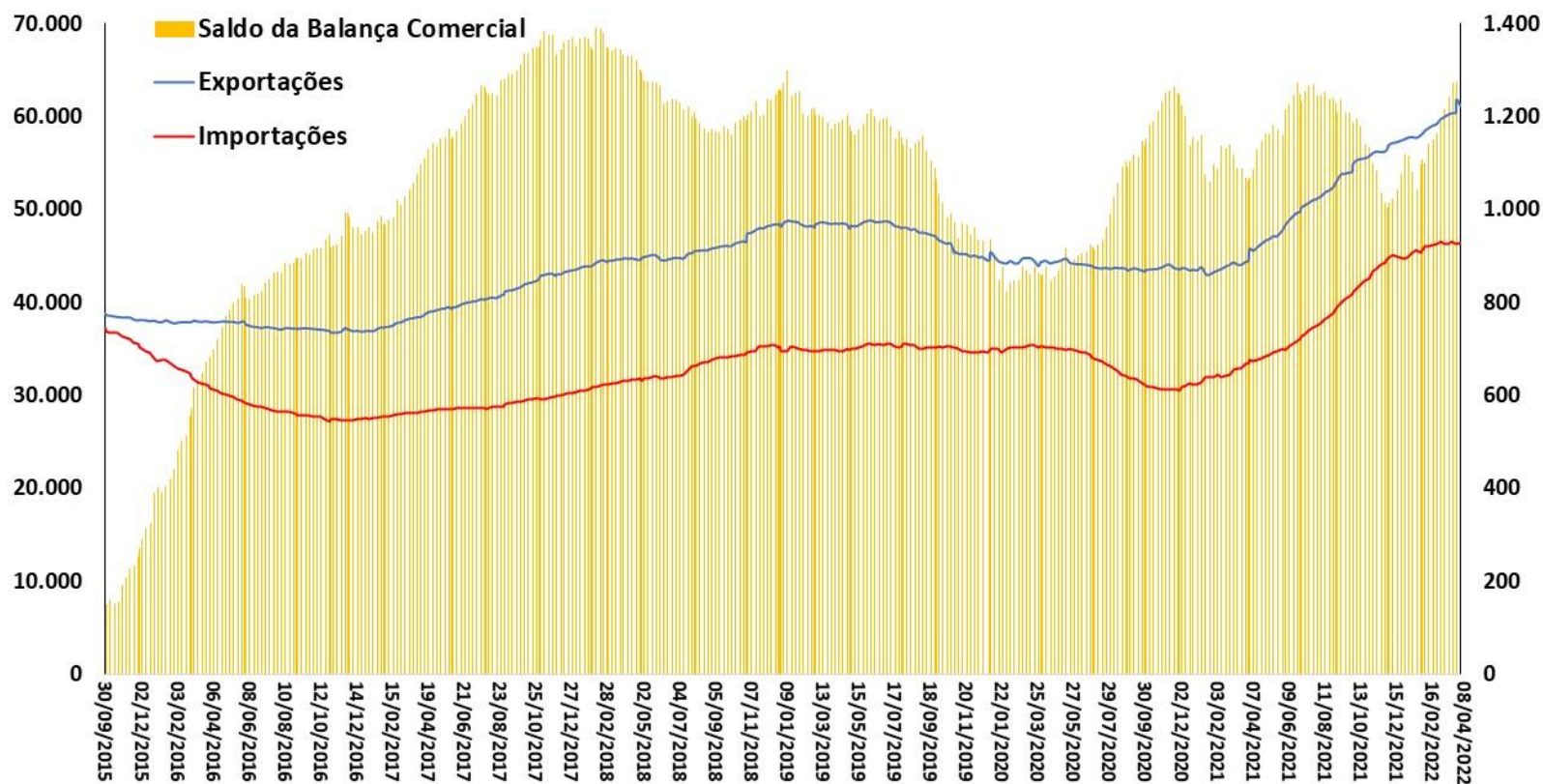

Fonte: SECEX/ME.

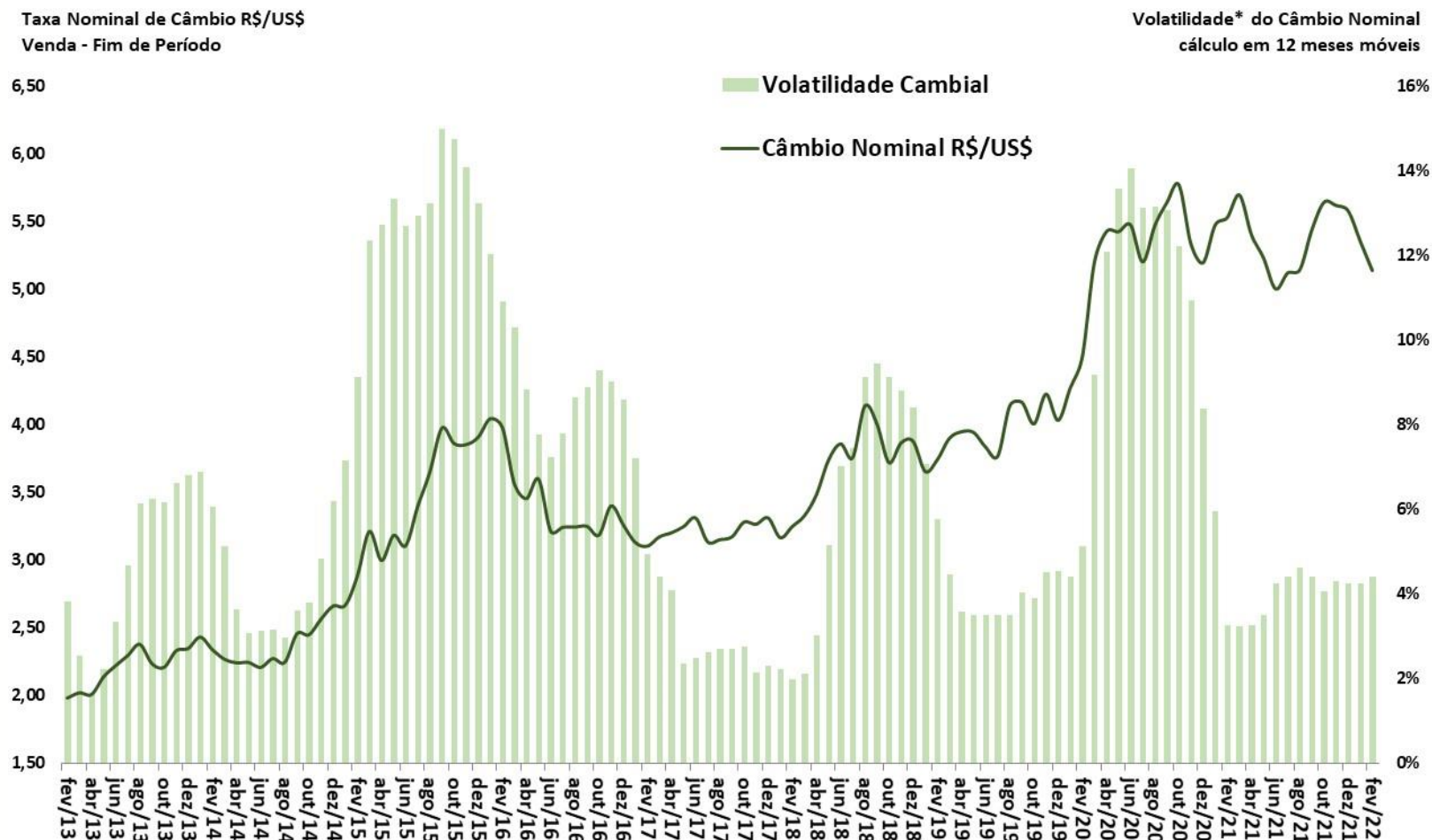

Índices de Câmbio (MM 12 meses)

2006 = 100

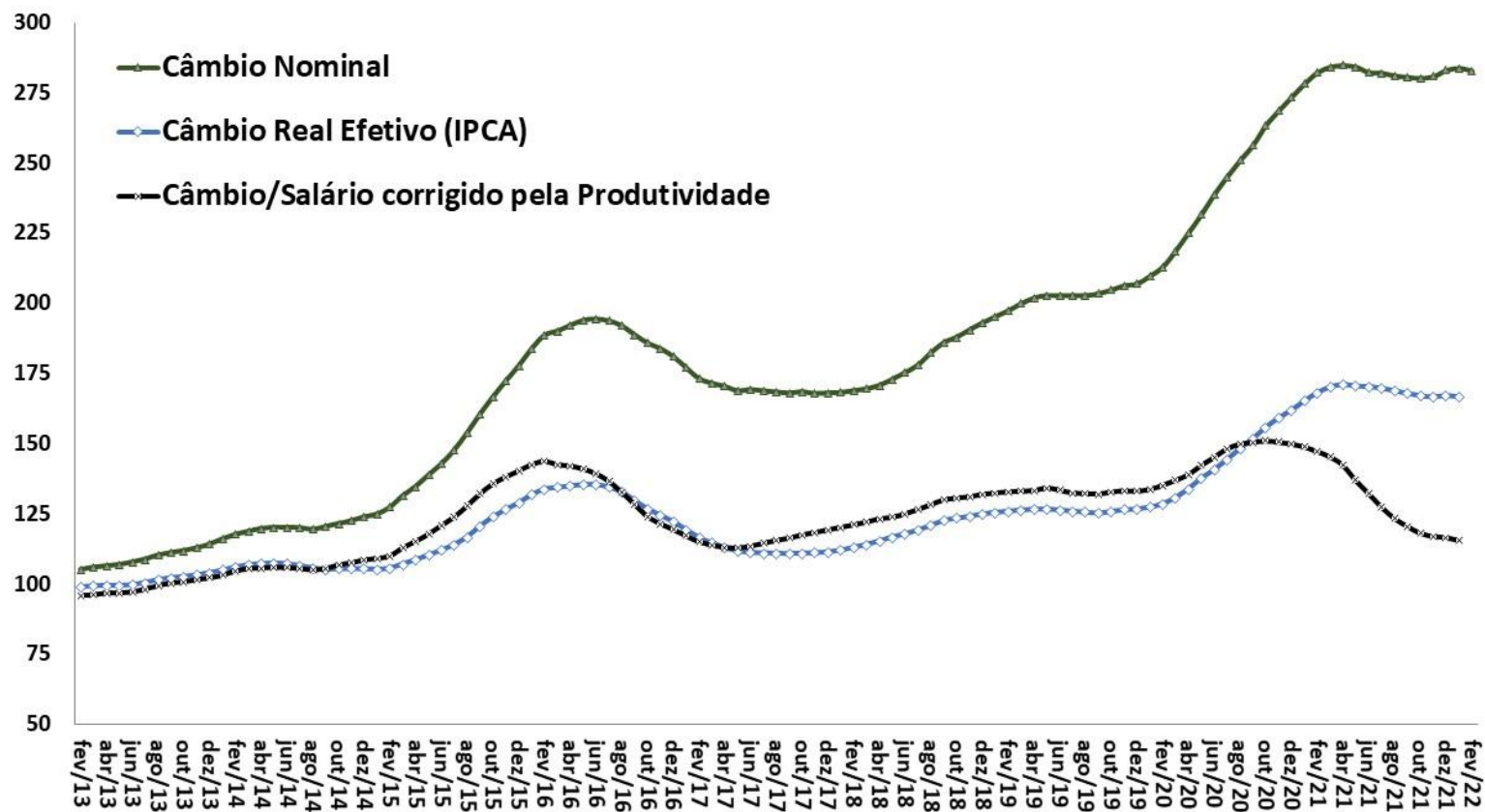

Fonte: BCB.

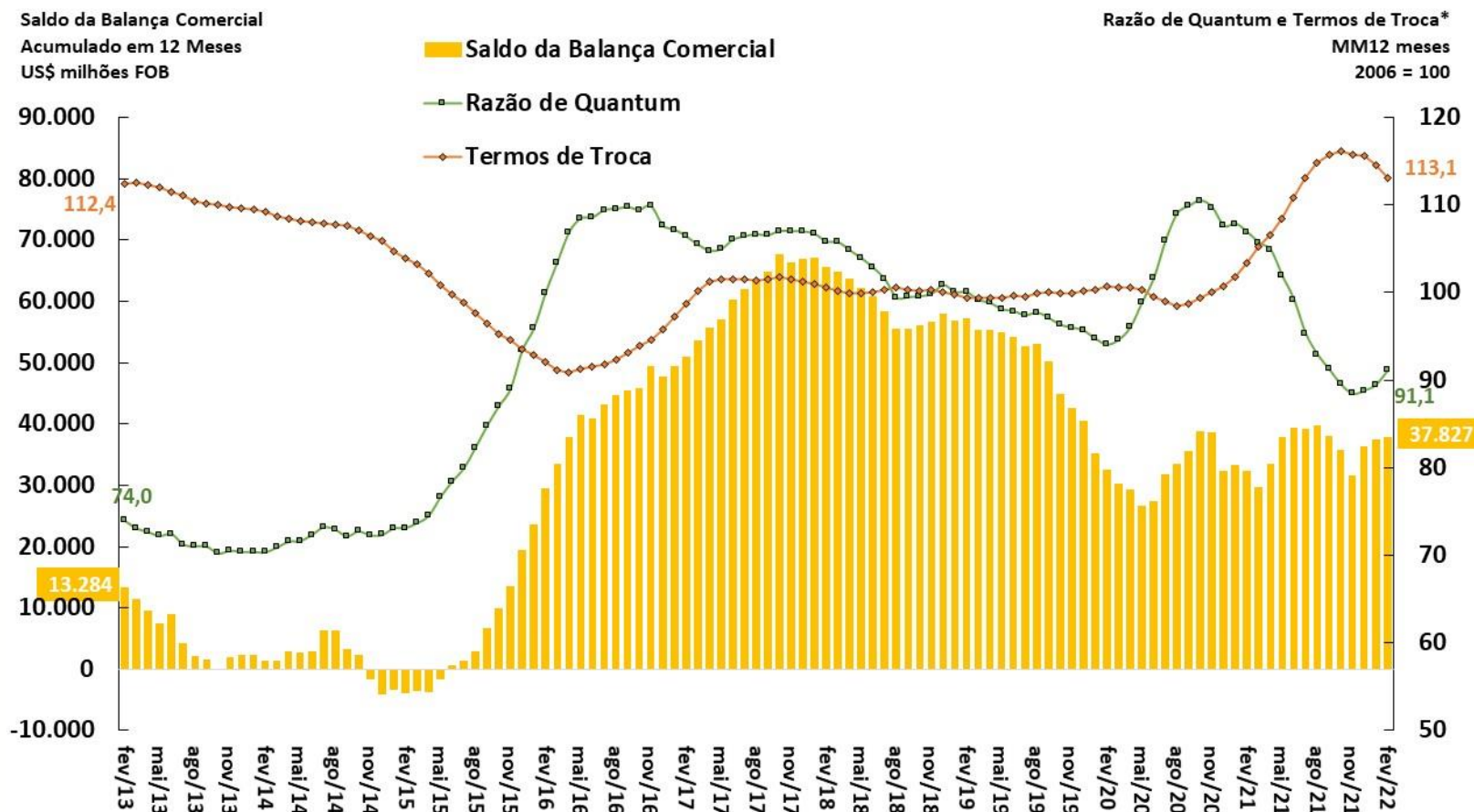

Fonte: BCB e FUNCEX.

\*Razão de Quantum = (Volume Exportado / Volume Importado) e Termos de Troca = (Preço Médio Exportações / Preço Médio Importações).

Câmbio Real Efetivo (IPCA) e Exportações (Preço e Índice de Rentabilidade)  
MM 12 meses (2006 = 100)

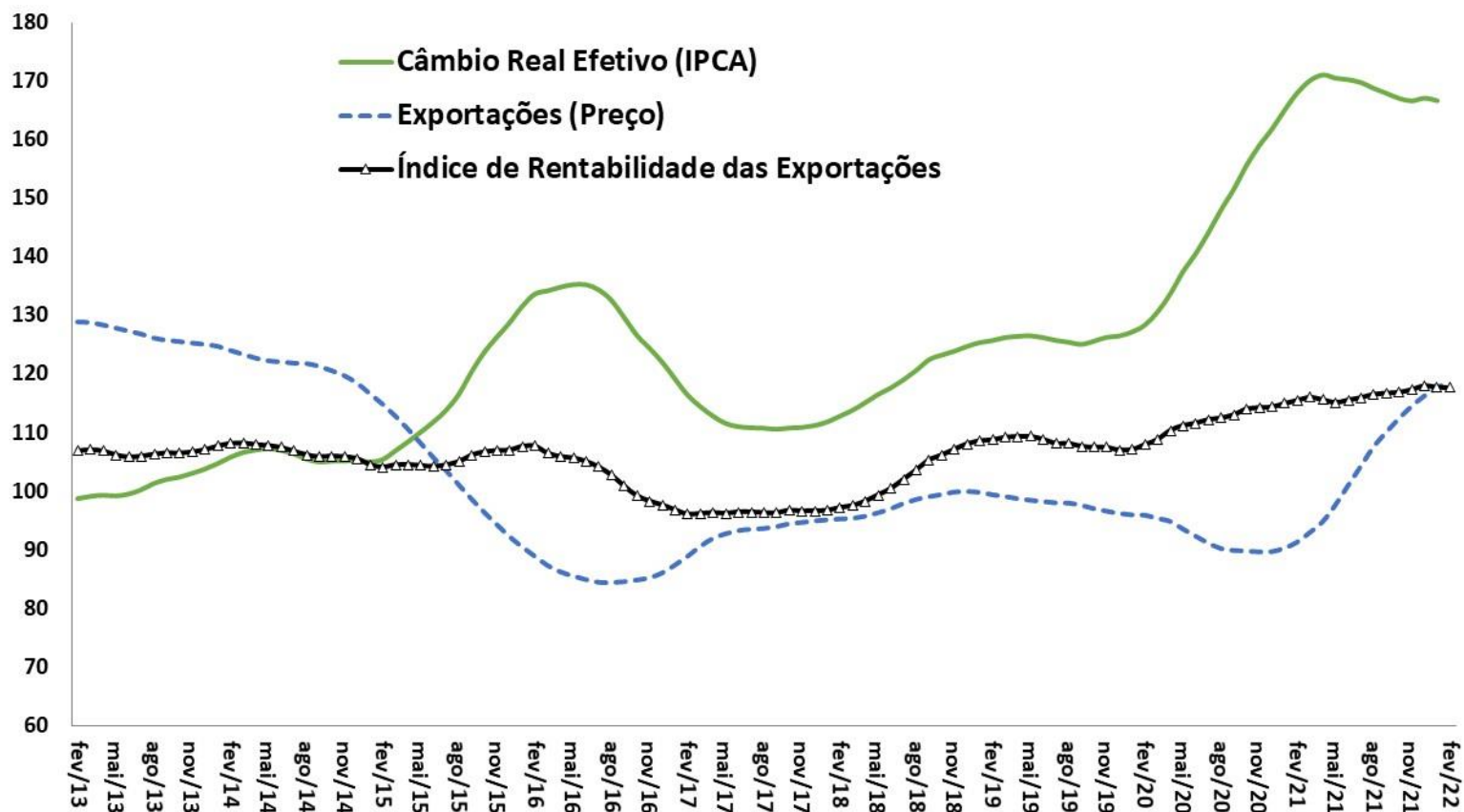

Fonte: BCB e FUNCEX.

Exportações e Importações - Quantum  
MM 12 meses (2006 = 100)

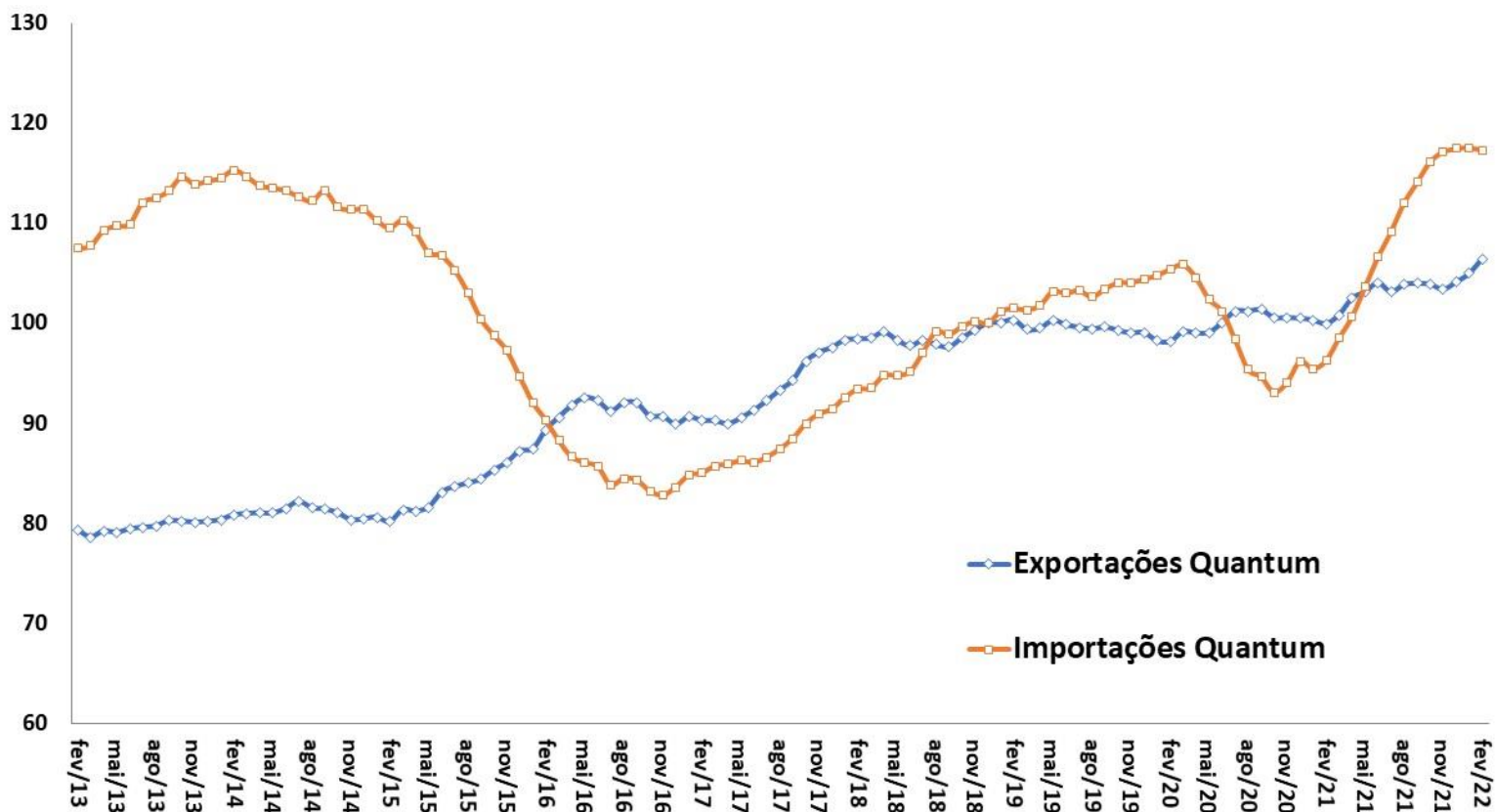

Fonte: FUNCEX.

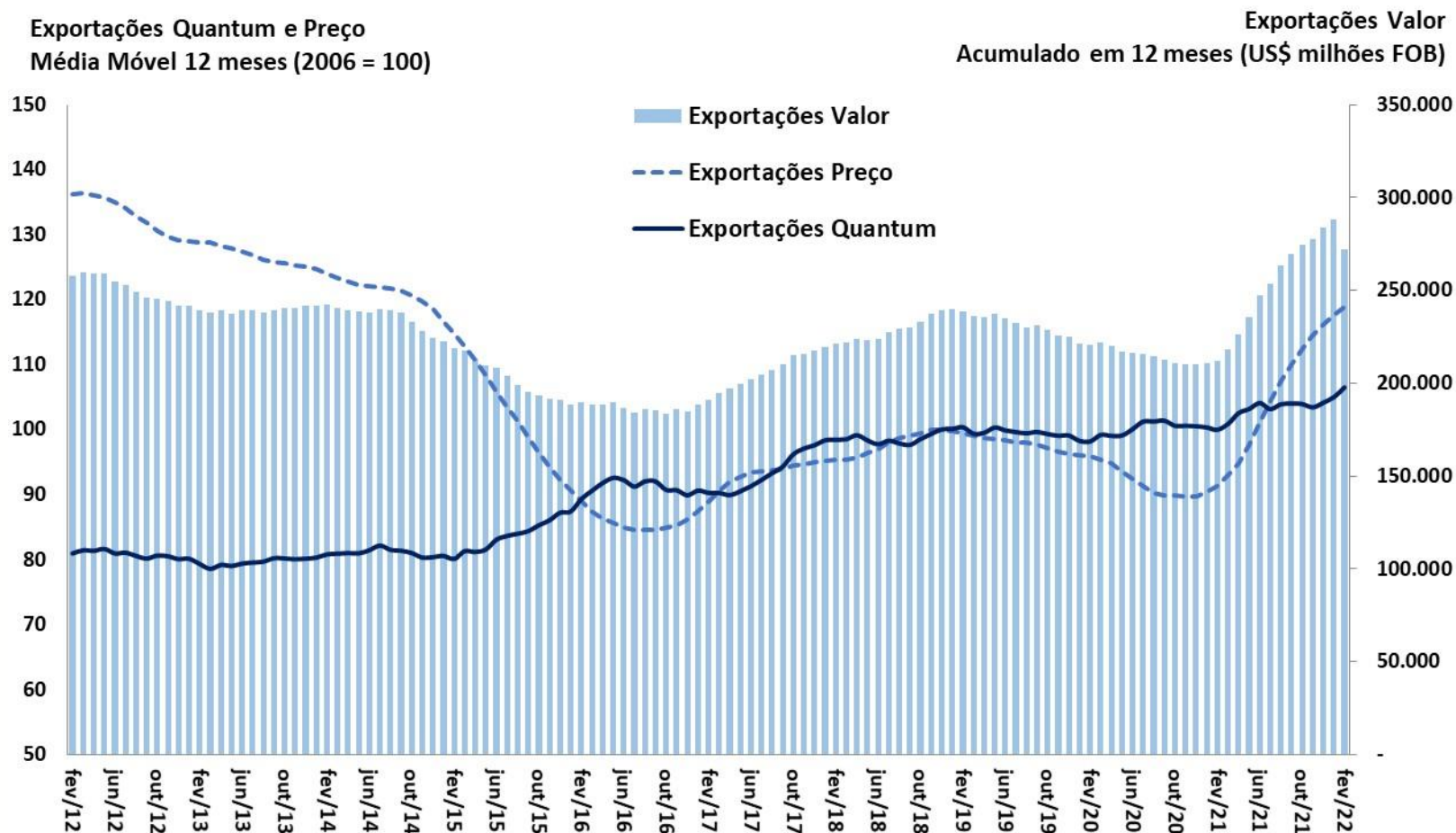

Fonte: ME e FUNCEX.

Quantum Exportado  
MM 12 meses (2006=100)

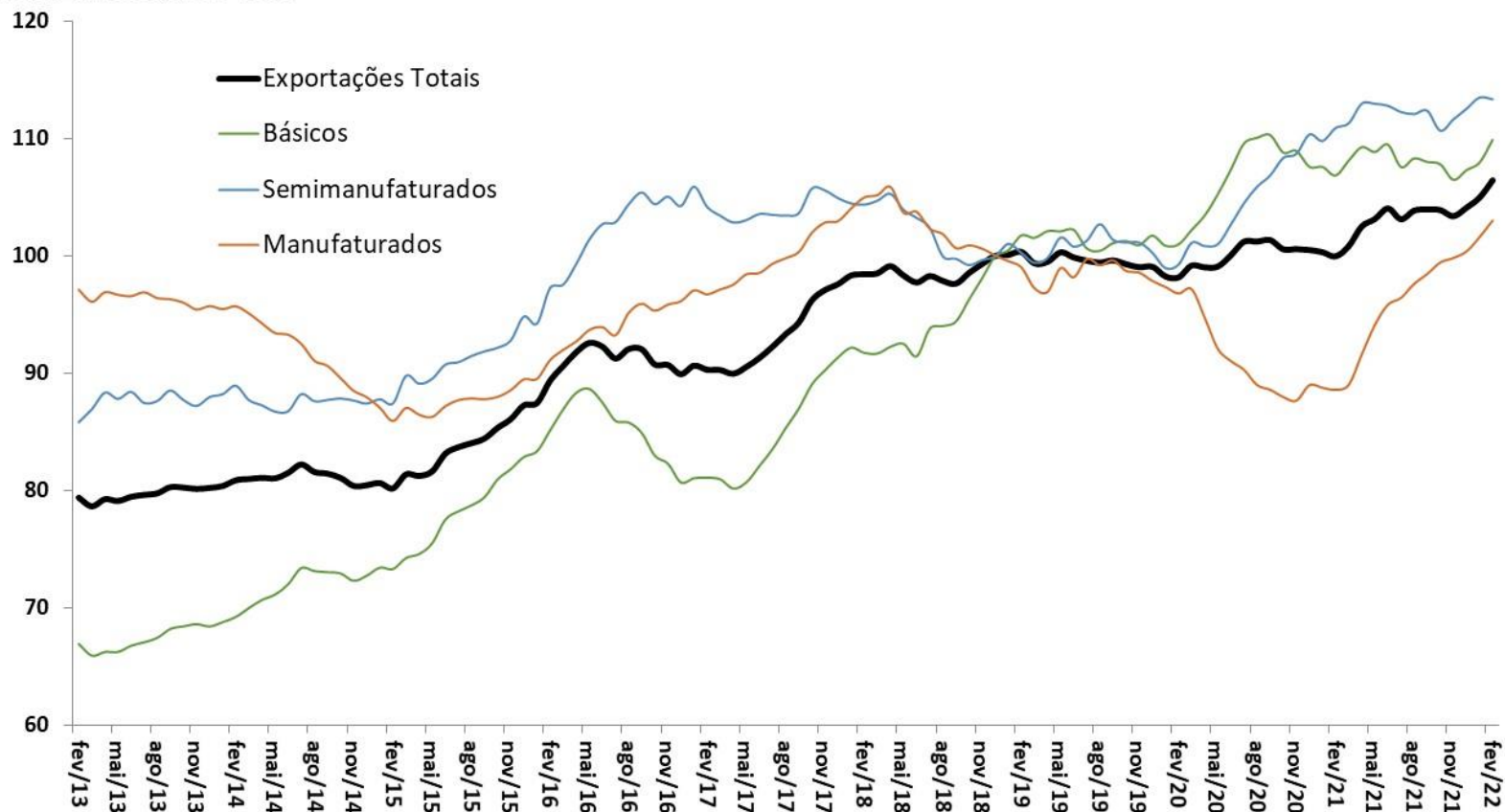

Fonte: FUNCEX.

Quantum Exportado  
MM 12 meses (2006=100)

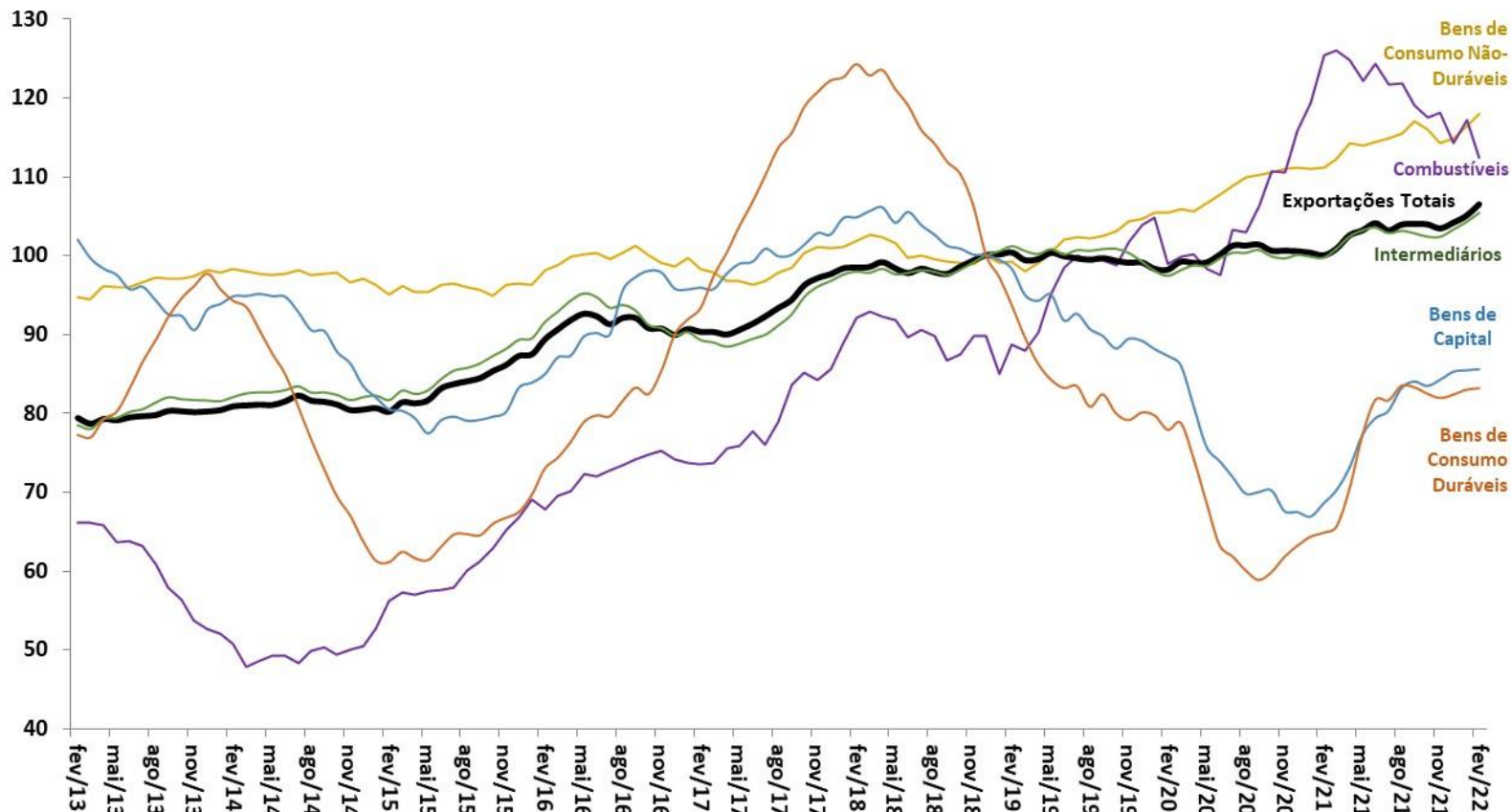

Fonte: FUNCEX.

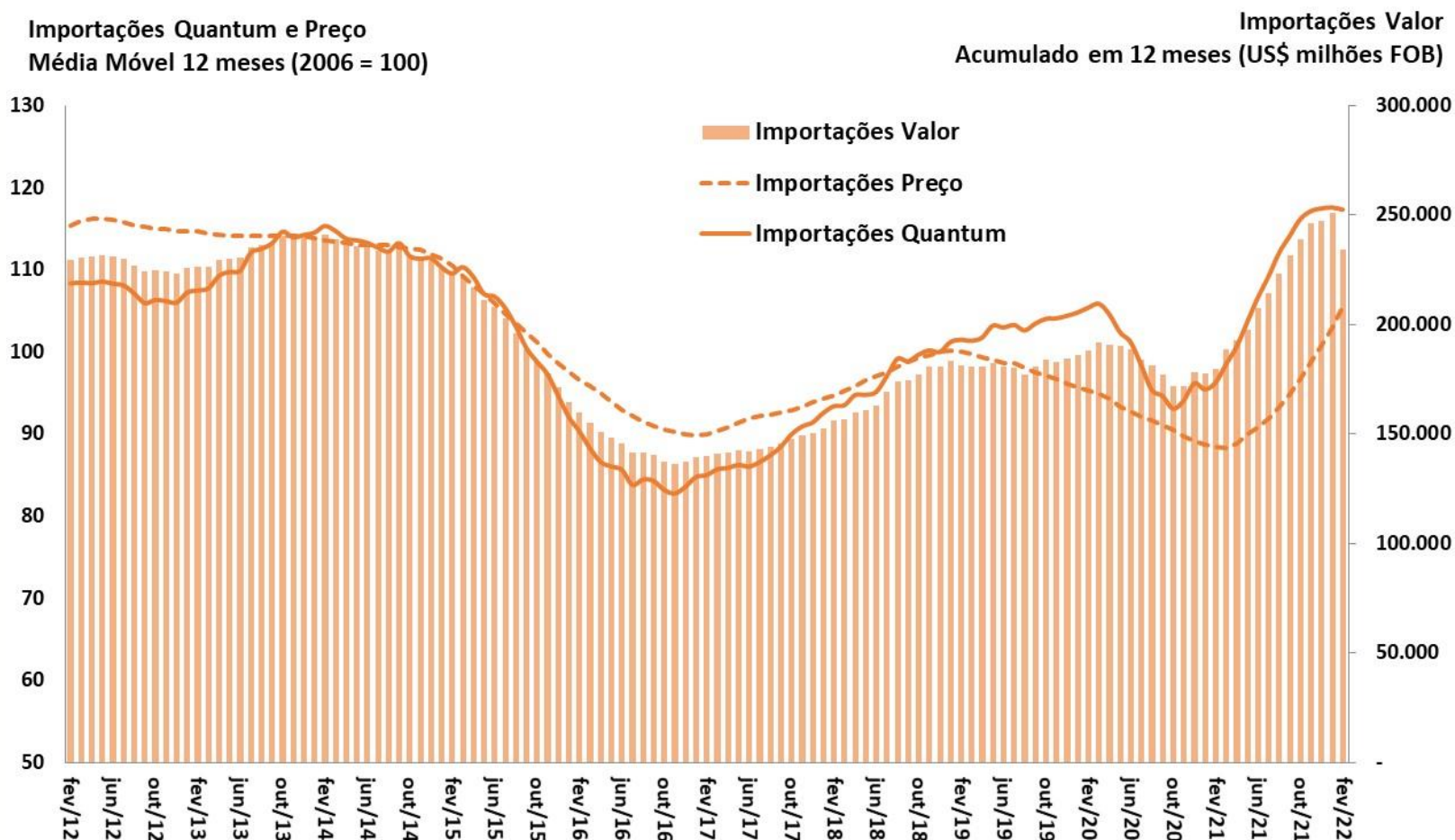

Fonte: ME e FUNCEX.

Quantum Importado  
MM 12 meses (2006=100)

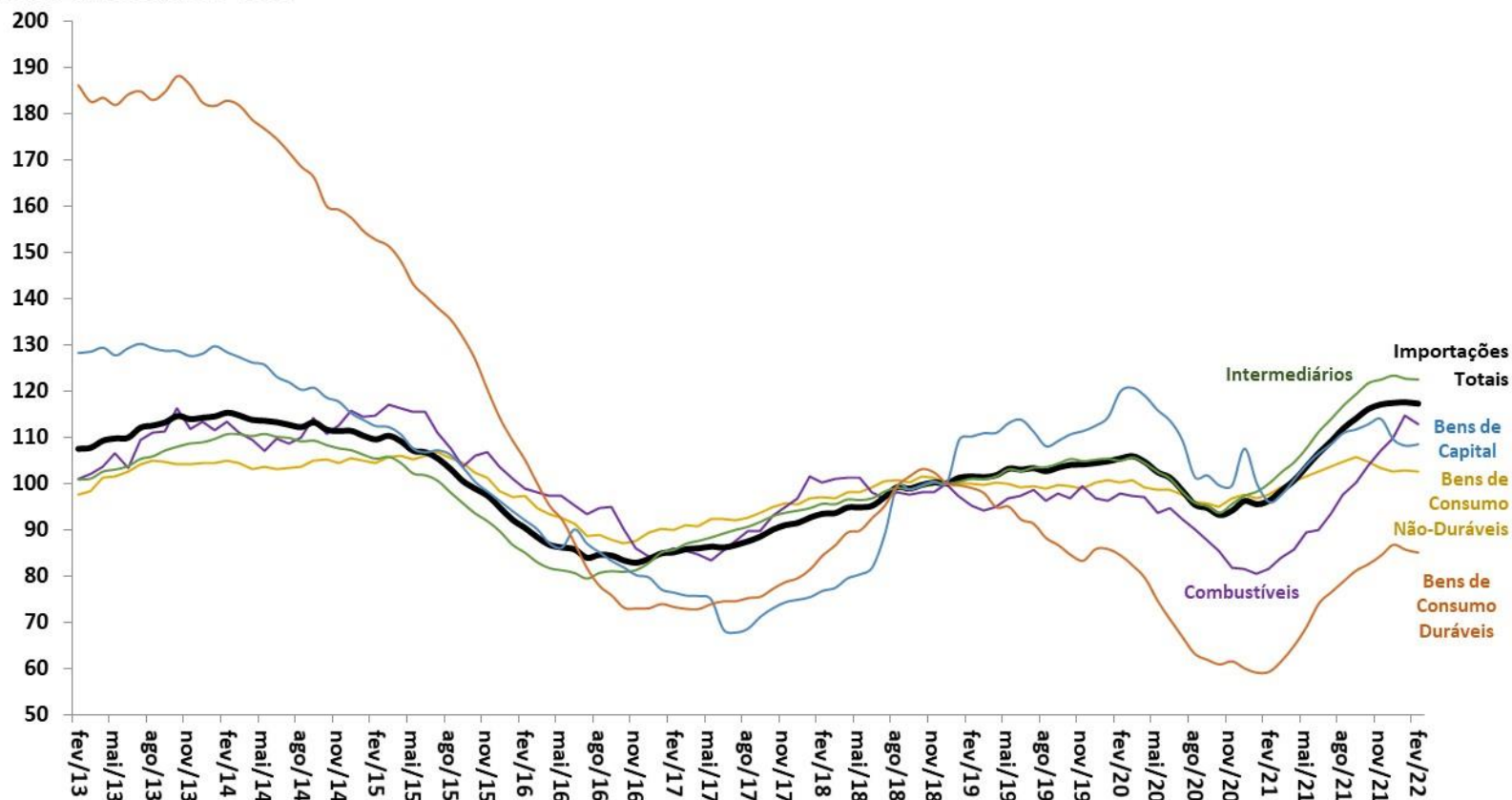

Fonte: FUNCEX.

Índice de Commodities Brasil em US\$  
MM 12 meses (2006=100)

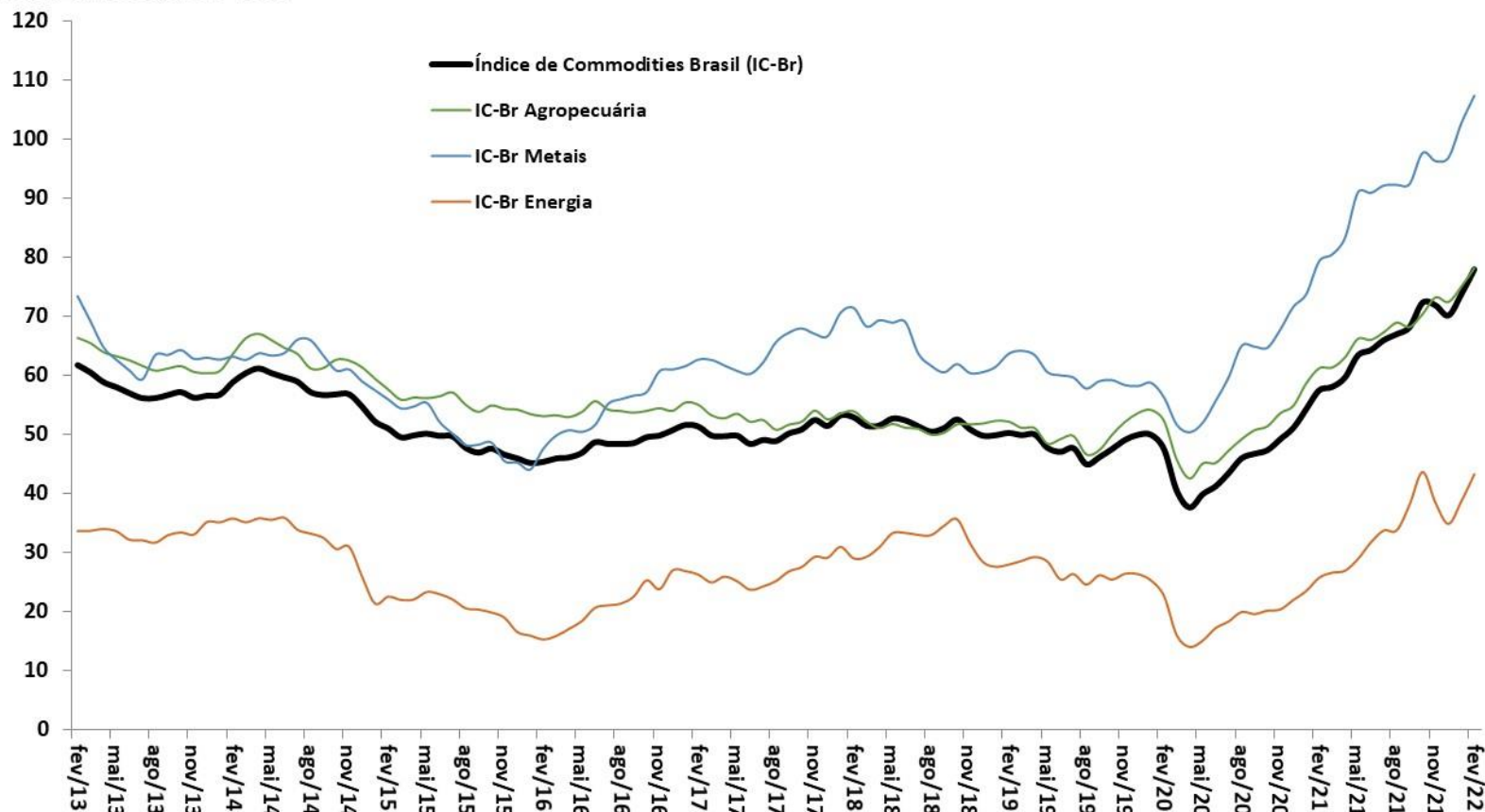

Fonte: BCB.

# Evolução das Exportações Brasileiras por Países de Destino

COMÉRCIO EXTERIOR

% do Valor Total Exportado

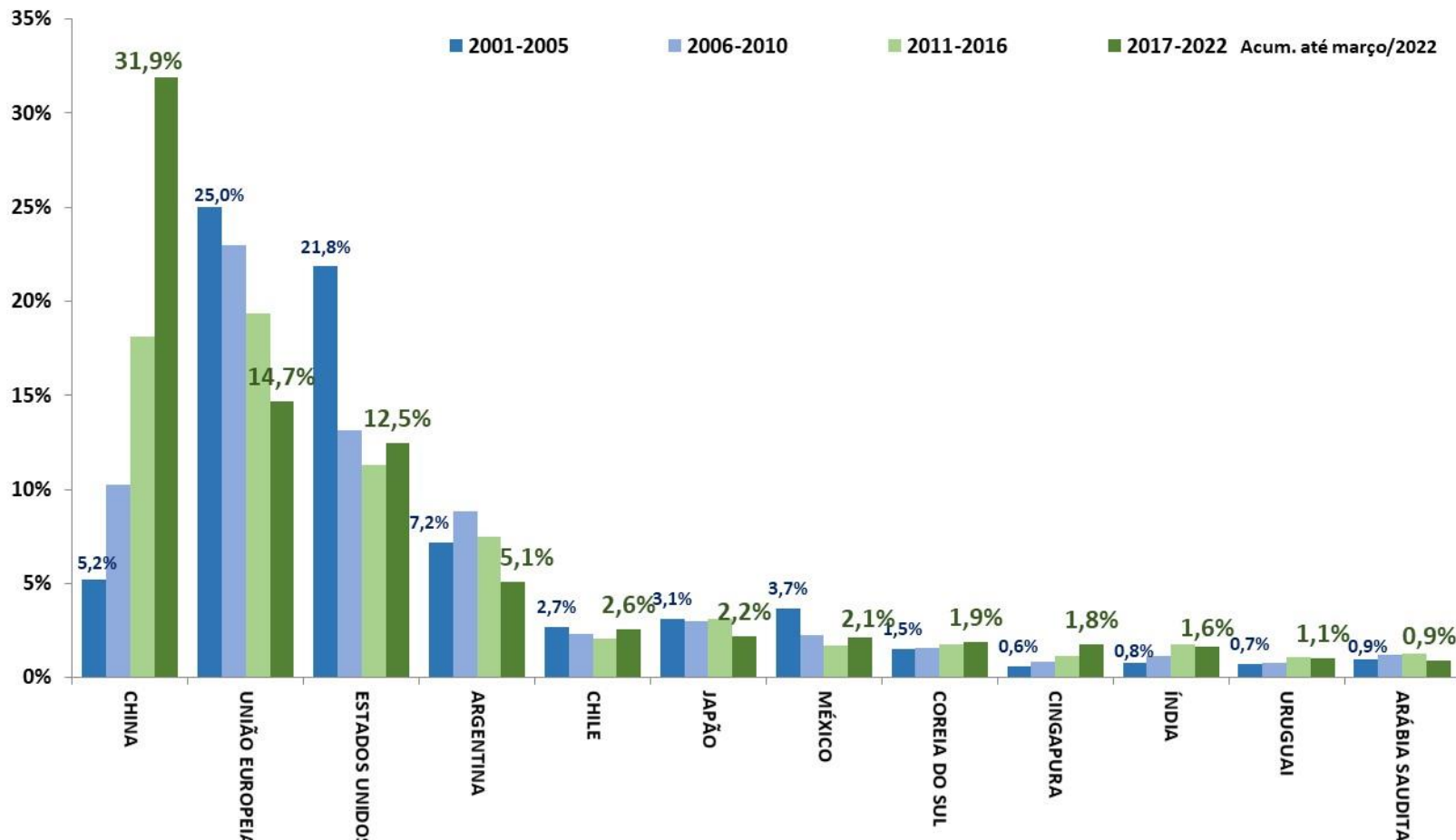

Fonte: SECEX/ME.

# Contas externas

										BCB/Focus: 25/03/2022		
Balço de Pagamentos (BCB)	janeiro-2022											
em US\$ milhes	2020	2021	jan/22 ac.12 meses	var.2021 - 2020	var.jan/22 ac.12m - 2021	var.dez/21 - dez/20	var.jan/22 - jan/21	var. acum. do ano - jan/21	var. acum. do ano - jan/22	2022	2023	2024
<b>Resultado BP</b>	<b>7.878</b>	<b>-8.134</b>	<b>-8.633</b>	<b>-203,2%</b>	<b>6,1%</b>	<b>-89,8%</b>	<b>290,9%</b>	<b>-12,3%</b>	<b>290,9%</b>			
<b>Saldo em Transações Correntes (STC)</b>	<b>-24.492</b>	<b>-27.925</b>	<b>-27.733</b>	<b>14,0%</b>	<b>-0,7%</b>	<b>-31,3%</b>	<b>-2,3%</b>	<b>-23,6%</b>	<b>-2,3%</b>	-20,0	-33,7	-40,0
<i>STC como % do PIB</i>	<i>-1,7%</i>	<i>-1,7%</i>	<i>-1,7%</i>	<i>-0,04 pp</i>	<i>0,03 pp</i>	<i>0,0 pp</i>	<i>-0,2 pp</i>					
Balança Comercial	32.369	36.363	37.471	12,3%	3,0%	-241,7%	-42,3%	-27,7%	-42,3%	59,7	52,4	47,6
Exportações	210.707	284.012	288.737	34,8%	1,7%	32,6%	31,3%	3,8%	31,3%	289,7	288,9	289,6
Importações	178.337	247.648	251.267	38,9%	1,5%	6,7%	20,4%	-2,5%	20,4%	230,0	236,5	242,0
Serviços	-20.941	-17.112	-17.619	-18,3%	3,0%	11,7%	51,2%	-55,5%	51,2%			
Rendas Primárias	-38.264	-50.471	-50.863	31,9%	0,8%	37,6%	7,8%	-3,6%	7,8%			
Rendas Secundárias (transferências)	2.344	3.294	3.278	40,5%	-0,5%	21,4%	-5,6%	123,8%	-5,6%			
<b>Conta Capital</b>	<b>4.141</b>	<b>226</b>	<b>223</b>	<b>-94,6%</b>	<b>-1,2%</b>	<b>-99,6%</b>	<b>-12,4%</b>	<b>-61,4%</b>	<b>-12,4%</b>			
<b>Conta Financeira</b>	<b>-12.472</b>	<b>-35.834</b>	<b>-36.144</b>	<b>187,3%</b>	<b>0,9%</b>	<b>40,5%</b>	<b>3,7%</b>	<b>-23,2%</b>	<b>3,7%</b>			
Investimento Direto	-41.254	-27.284	-28.943	-33,9%	6,1%	-138,4%	149,5%	-206,1%	149,5%			
Investimento Estrangeiro Direto no País (IDP, antigo IDE)	37.786	46.441	47.672	22,9%	2,7%	-457,1%	35,4%	22,5%	35,4%	59,0	69,0	79,5
Investimento em Carteira	12.882	-5.694	-6.615	-144,2%	16,2%	-115,7%	23,1%	43,6%	-100,0%			
Ações	7.701	5.195	5.682	-32,5%	9,4%	-144,4%	-25,4%	-194,5%	-25,4%			
Títulos de Renda Fixa	-3.822	-21.210	-20.979	455,0%	-1,1%	-112,7%	-7,8%	-44,7%	-7,8%			
Outros Investimentos, Fluxos de Capitais	15.899	-2.856	-587	-118,0%	-79,4%	-400,4%	-66,8%	-63,6%	-66,8%			
<b>Reservas Internacionais - conceito liquidez (saldo em final de período)</b>	<b>355.620</b>	<b>362.204</b>	<b>358.398</b>	<b>1,9%</b>	<b>-1,1%</b>	<b>1,9%</b>	<b>0,8%</b>	<b>-1,9%</b>	<b>-1,1%</b>			
<b>Dívida Externa Bruta (BCB)</b>	<b>janeiro-2022</b>											
em US\$ milhes	2020	2021	jan/22	2020 % do total	jan/22 % do total	var. pp	2020 % do PIB	jan/22 % do PIB	var. pp			
<b>Dívida Externa Total - conceito ampliado</b>	<b>619.416</b>	<b>670.286</b>	<b>674.122</b>	<b>100,0%</b>	<b>100,0%</b>	-	<b>37,1%</b>	<b>41,6%</b>	<b>4,5 pp</b>			
<b>Dívida Externa Bruta</b>	<b>307.056</b>	<b>325.440</b>	<b>327.140</b>	<b>49,6%</b>	<b>48,5%</b>	<b>-1,0 pp</b>	<b>18,4%</b>	<b>20,2%</b>	<b>1,8 pp</b>			
Setor Público	82.349	98.455	96.144	26,8%	29,4%	2,6 pp	4,9%	5,9%	1,0 pp			
Setor Privado e Setor Público Financeiro	224.707	226.985	230.996	73,2%	70,6%	-2,6 pp	13,5%	14,2%	0,8 pp			
Curto Prazo	71.517	78.753	81.129	23,3%	24,8%	1,5 pp	4,3%	5,0%	0,7 pp			
Médio e Longo Prazo	235.539	246.687	246.012	76,7%	75,2%	-1,5 pp	14,1%	15,2%	1,1 pp			
<b>Empréstimos Intercompanhia</b>	<b>245.953</b>	<b>242.107</b>	<b>239.770</b>	<b>39,7%</b>	<b>35,6%</b>	<b>-4,1 pp</b>	<b>14,7%</b>	<b>14,8%</b>	<b>0,1 pp</b>			
<b>Títulos de Renda Fixa no Brasil de posse de não residentes</b>	<b>66.407</b>	<b>102.739</b>	<b>107.211</b>	<b>10,7%</b>	<b>15,9%</b>	<b>5,2 pp</b>	<b>4,0%</b>	<b>6,6%</b>	<b>2,6 pp</b>			

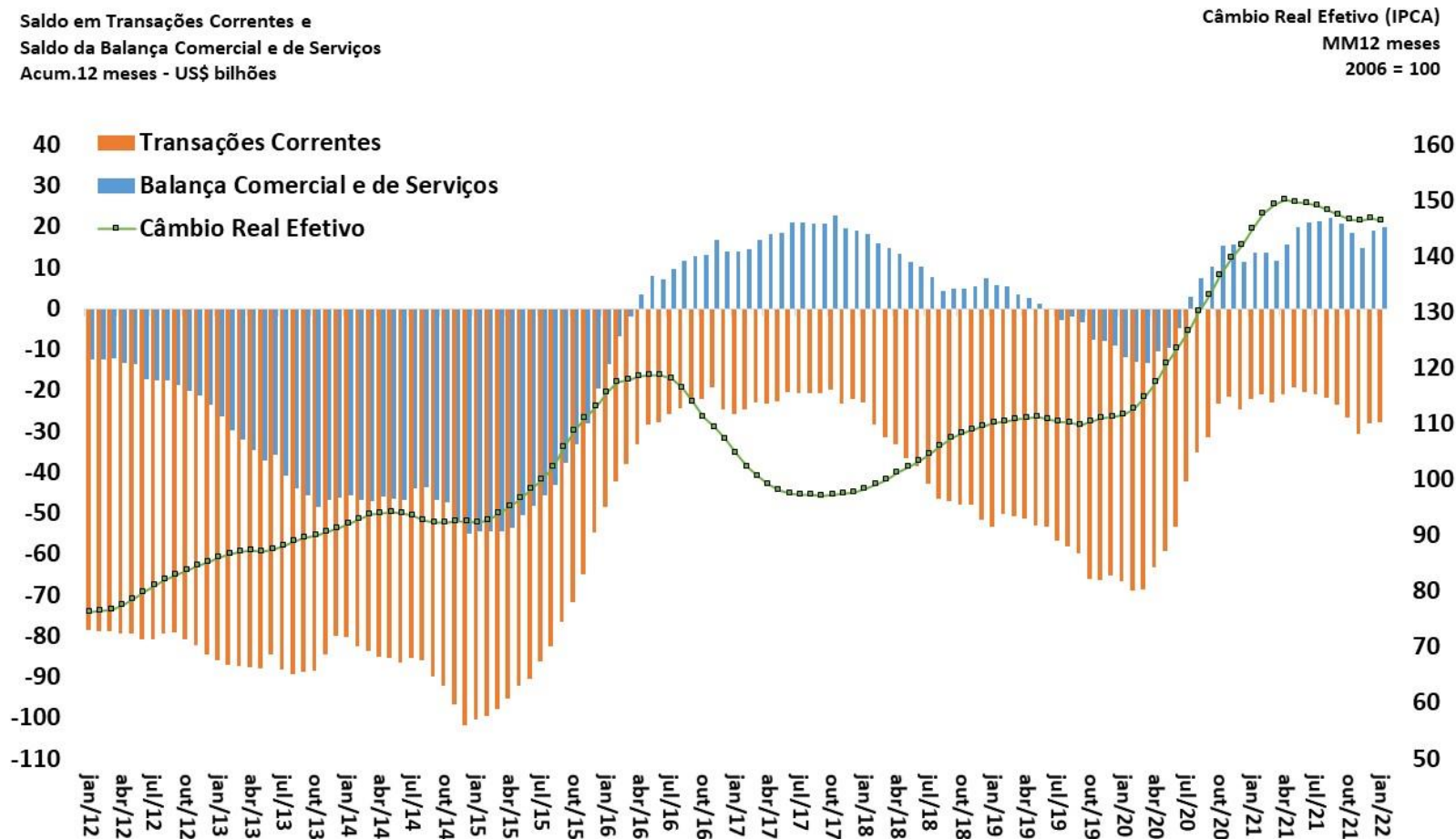

Fonte: BCB.

# Saldo em Transações Correntes como % do PIB

CONTAS EXTERNAS

Valores Acumulados em 12 Meses  
Em % do PIB

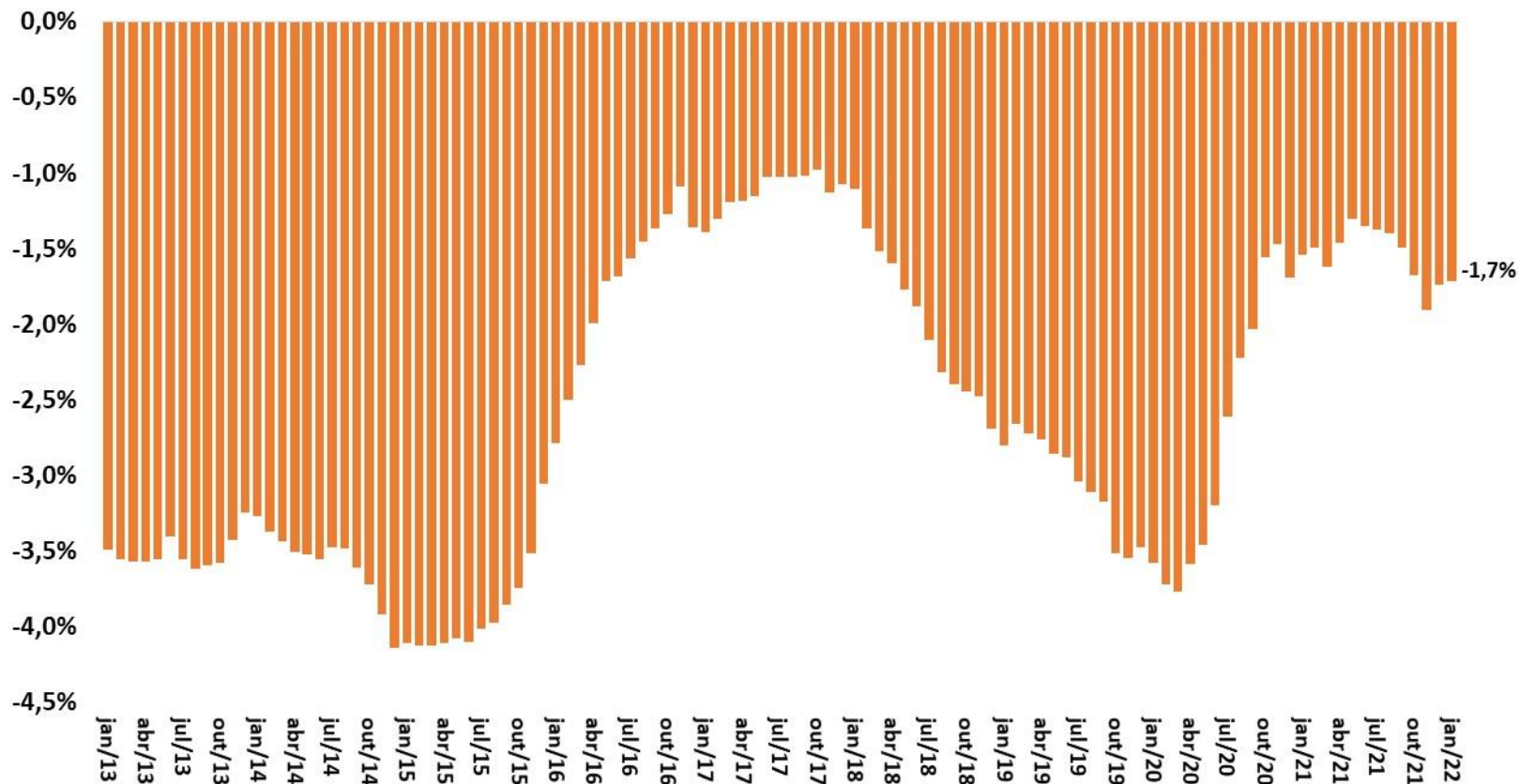

Fonte: BCB.

# Financiamento do Déficit em Transações Correntes

CONTAS EXTERNAS

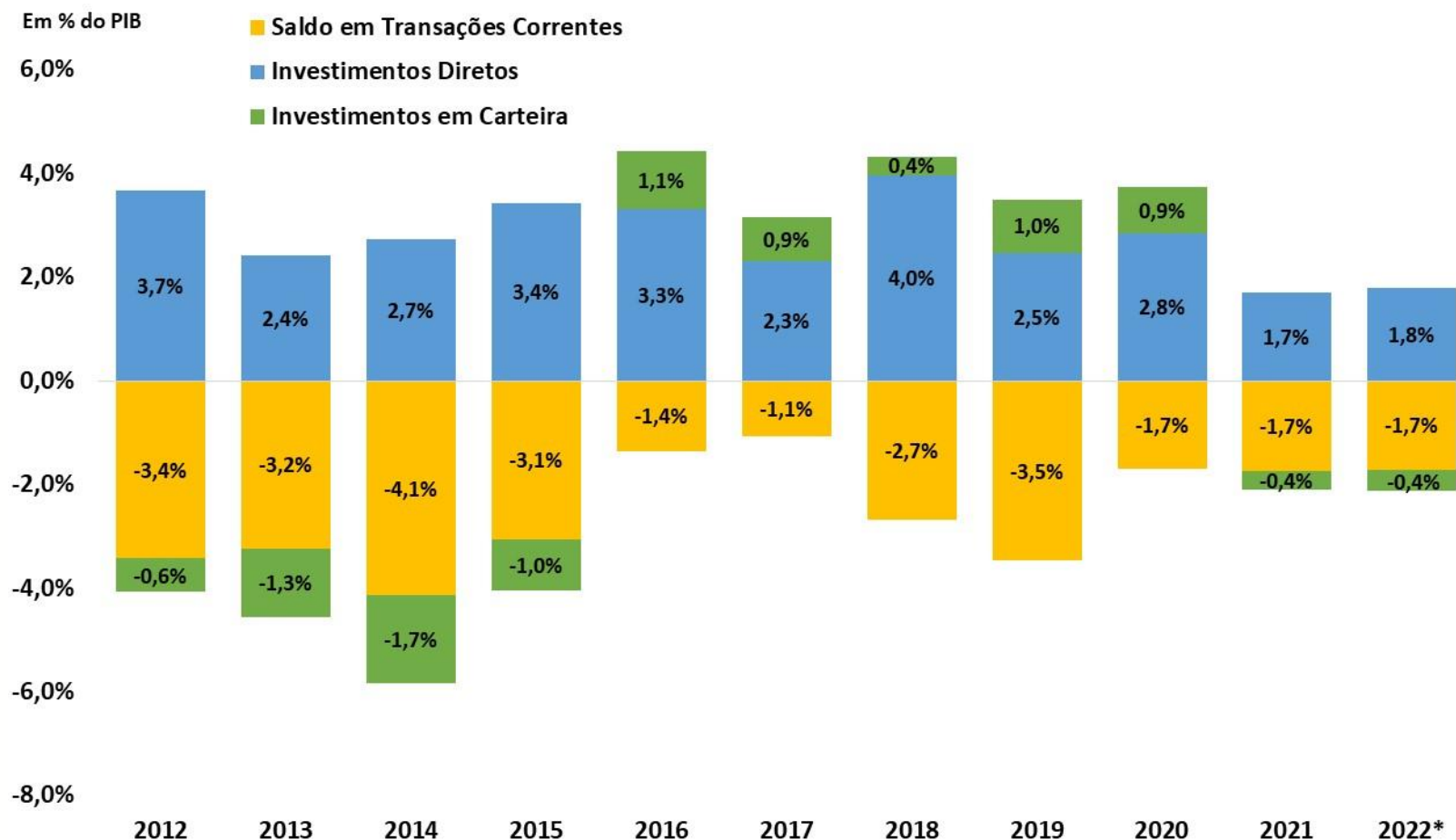

Fonte: BCB.

\*Acumulado em 12 meses até janeiro de 2022

# Detalhamento do Saldo em Transações Correntes

CONTAS EXTERNAS

Balança Comercial, de Serviços e Rendas  
Acum.12 meses - US\$ bilhões

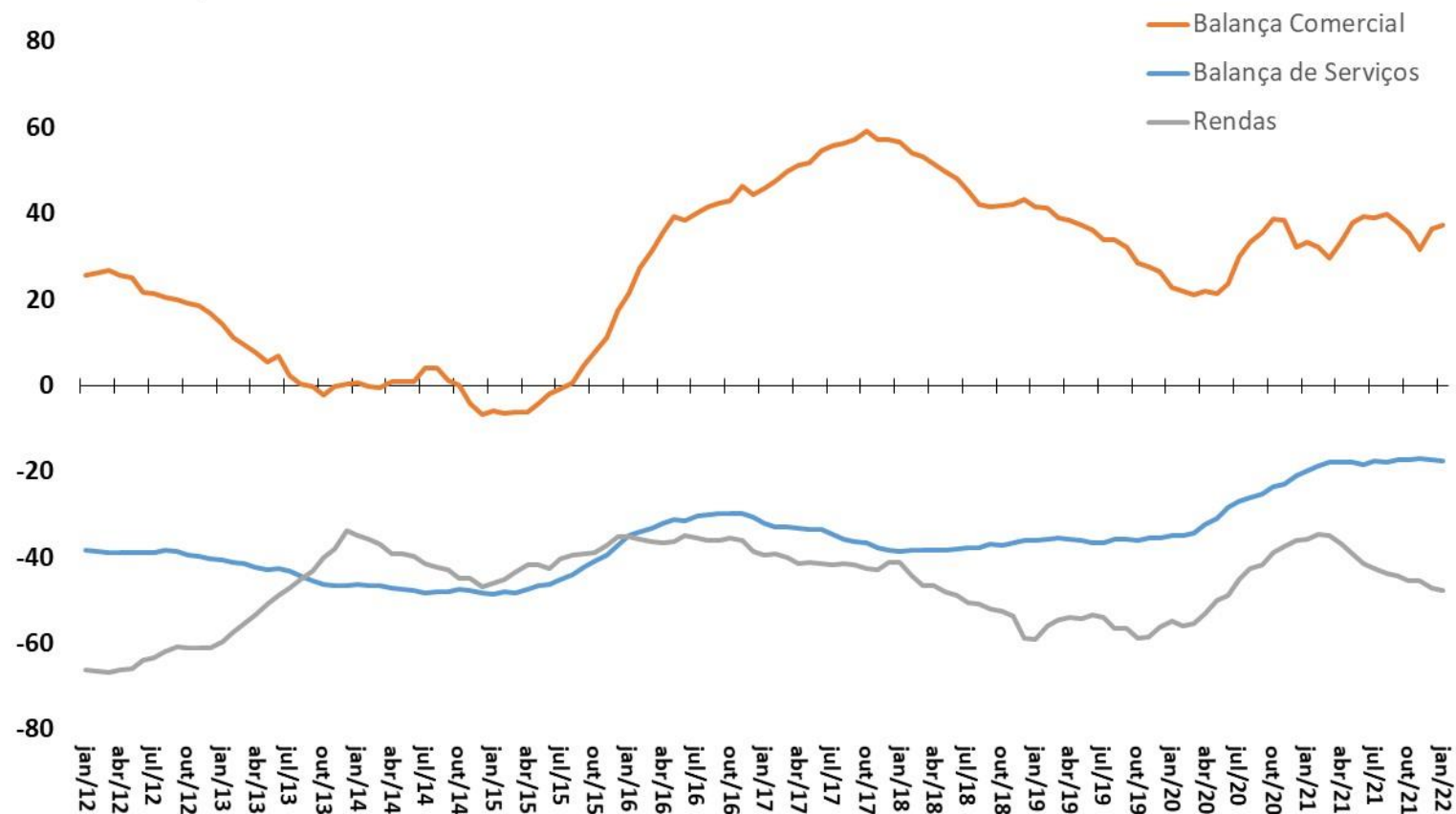

Fonte: BCB.

# Balança de Serviços e Principais Componentes

CONTAS EXTERNAS

Balança de Serviços e principais componentes  
Acum.12 meses - US\$ bilhões

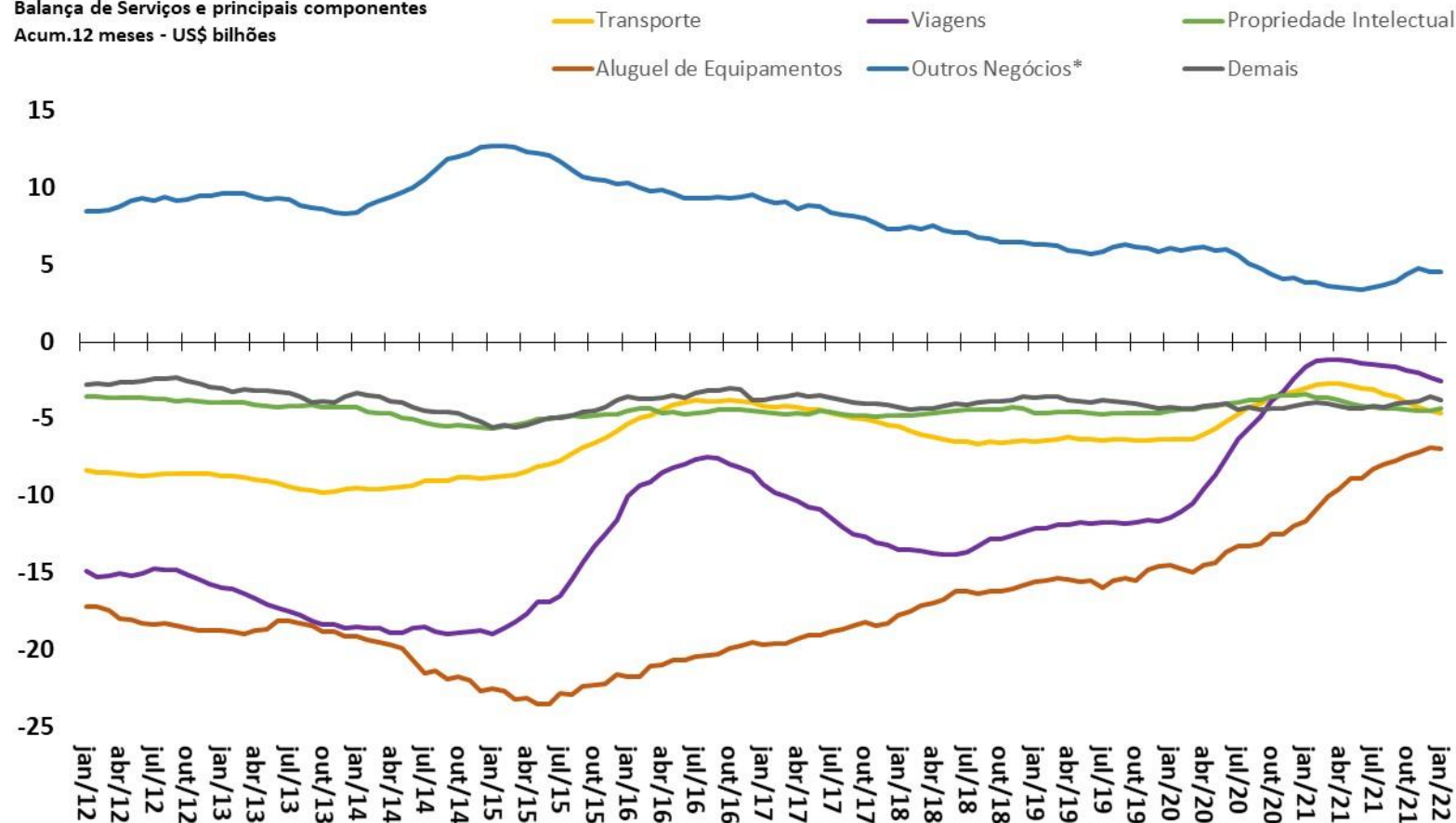

Fonte: BCB.

\*Inclui serviços de pesquisa e desenvolvimento, serviços jurídicos, serviços de publicidade, serviços de engenharia e arquitetura, serviços de limpeza e despoluição.

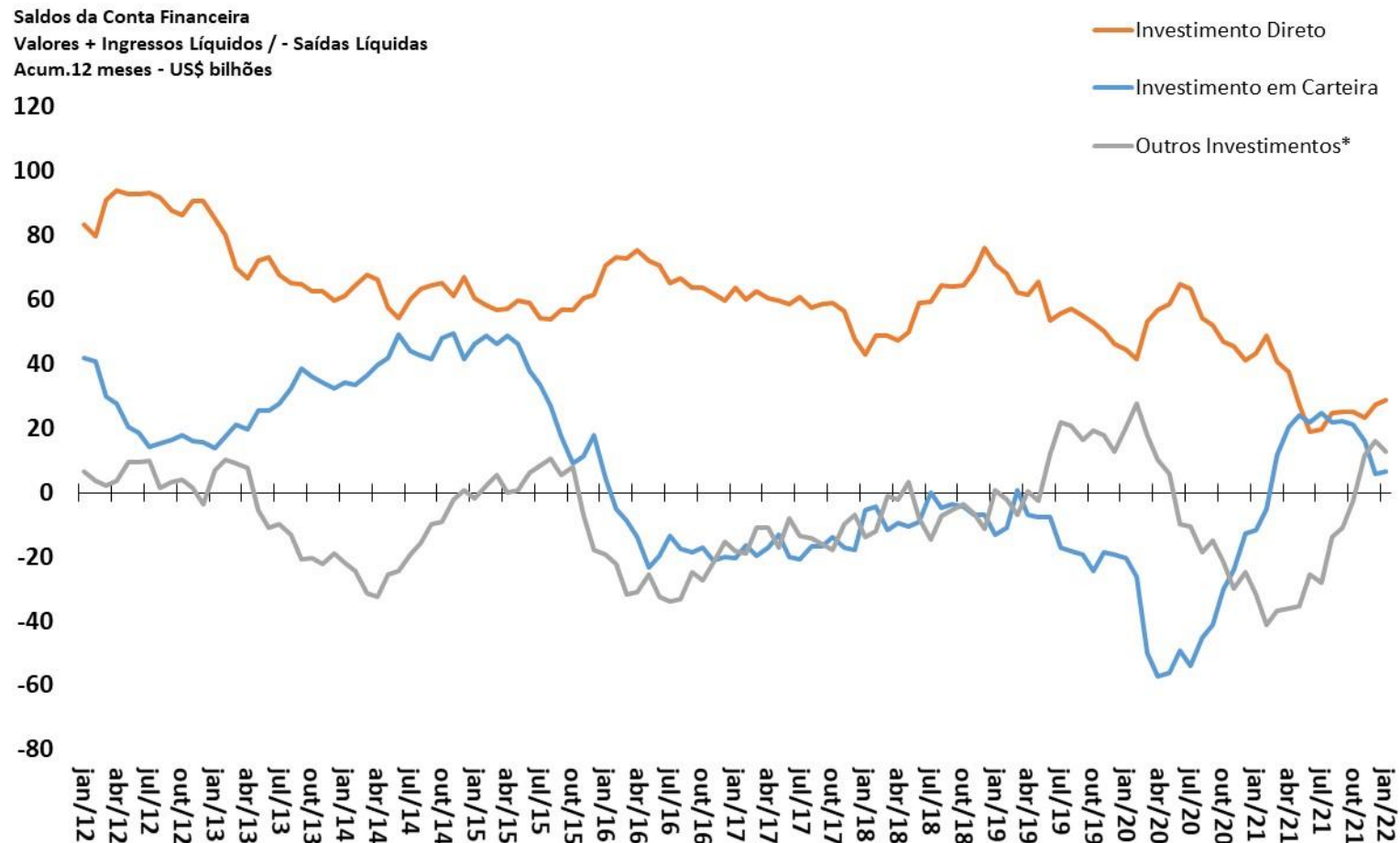

Fonte: BCB. \*Empréstimos e Créditos Comerciais.

# Investimentos Diretos – Principais Componentes

CONTAS EXTERNAS

Investimentos Direto - principais componentes  
Valores + Ingressos Líquidos / - Saídas Líquidas  
Acum.12 meses - US\$ bilhões

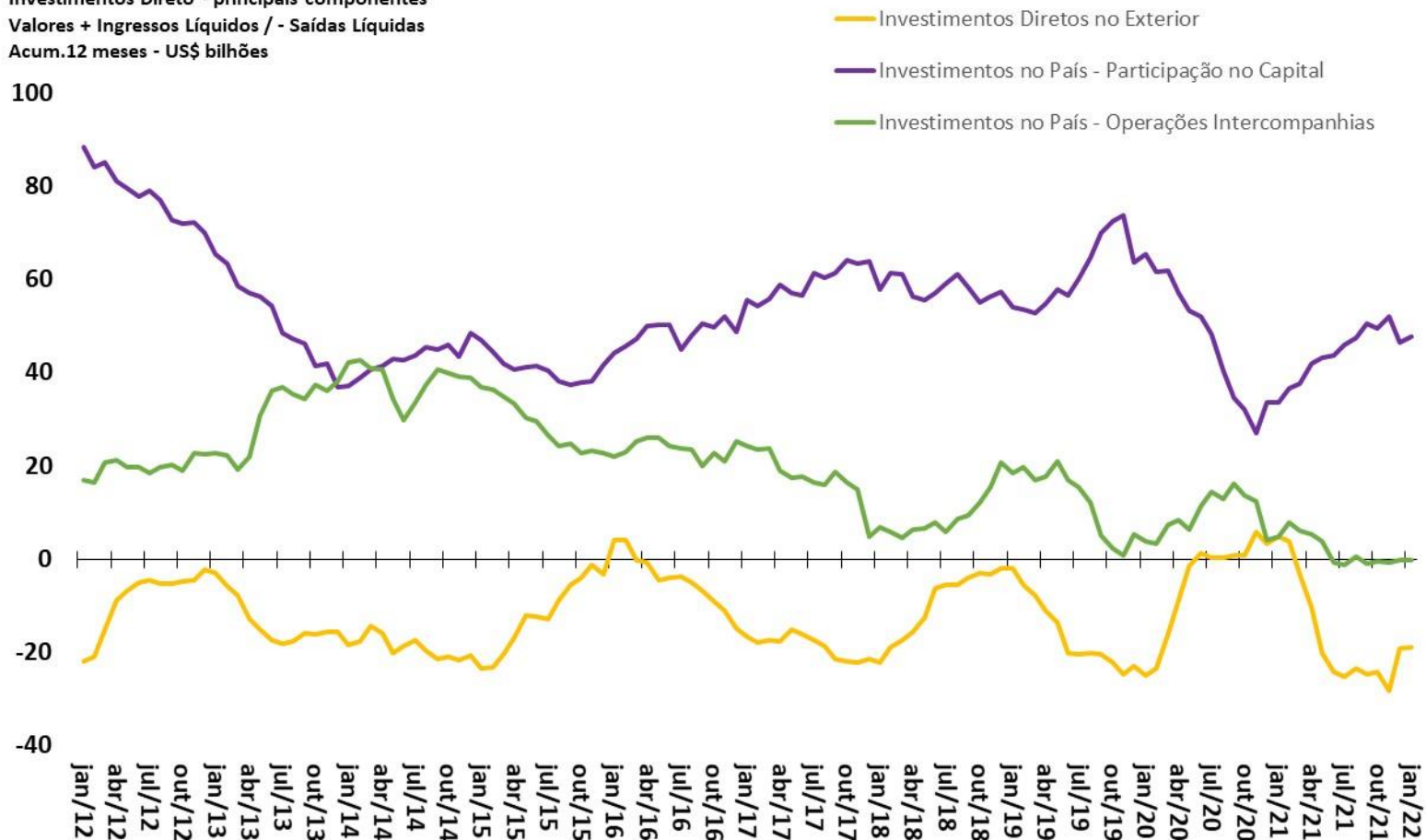

Fonte: BCB.

## Investimentos em Carteira - principais componentes

Valores + Ingressos Líquidos / - Saídas Líquidas

Acum.12 meses - US\$ bilhões

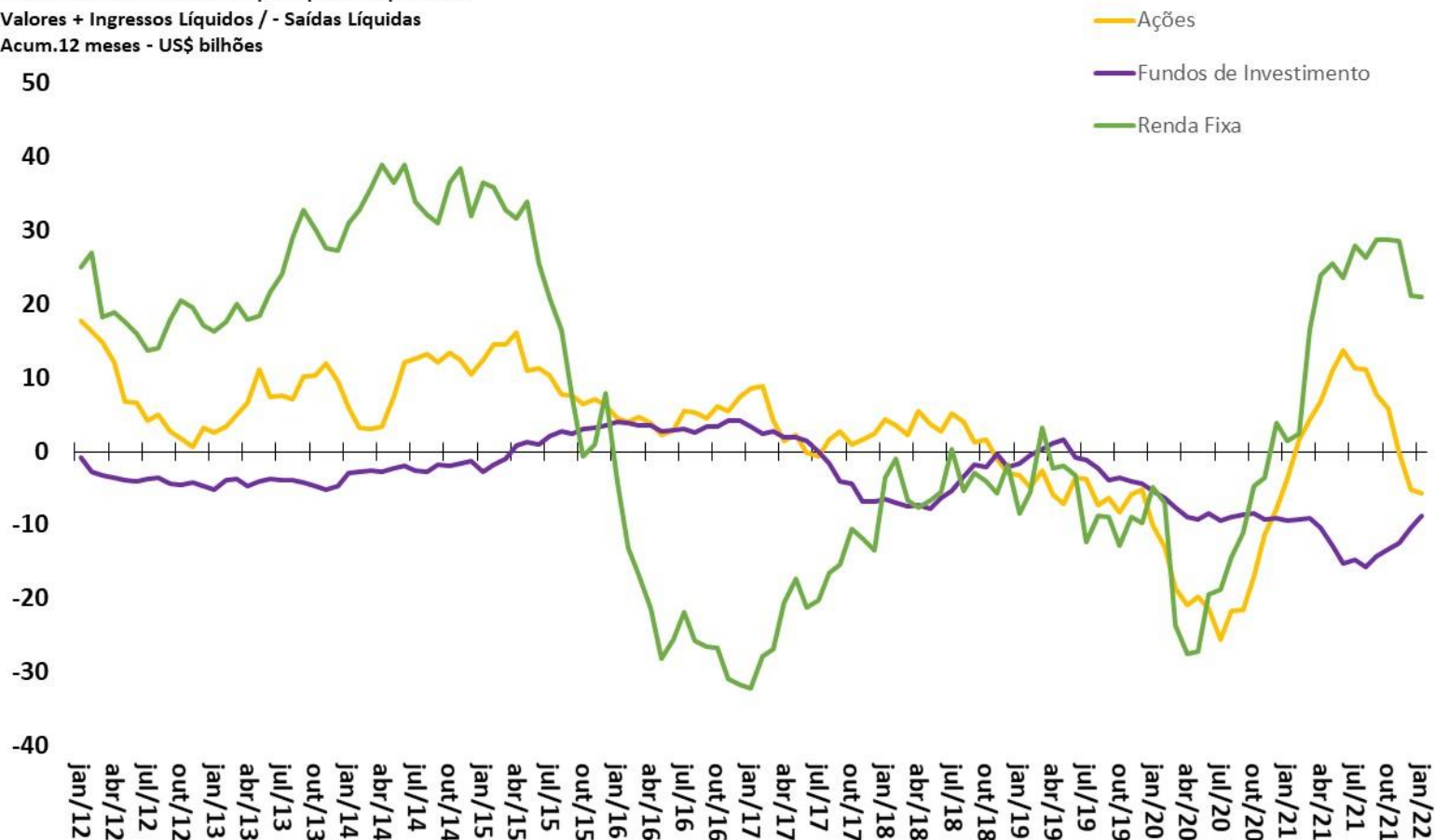

Fonte: BCB.

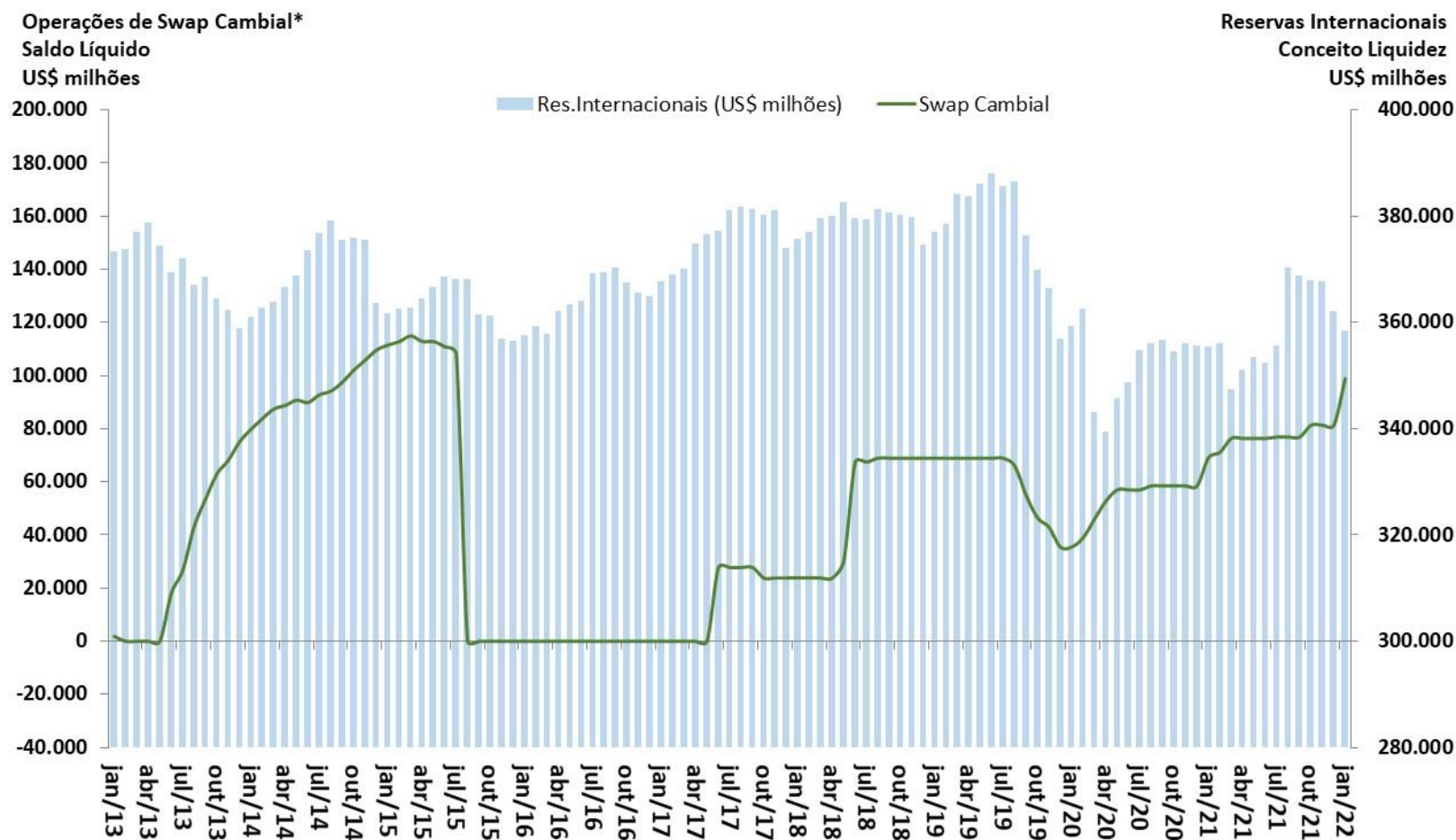

# Contas públicas

										BCB/Focus: 25/03/2022			
Resultado do Governo Central (STN/MF)	fevereiro-2022	Valores Acumulados em 12 meses (R\$ milhões)					var. %			2022	2023	2024	
		2017	2018	2019	2020	2021	fev/22 acum. 12 meses	2021 / 2020	fev/22 acum. 12 meses				Acum. 2019 / Acum. 2018
ACIMA DA LINHA (STN/MF)													
Receita Total		1.773.085	1.841.631	1.947.927	1.692.665	2.058.443	2.115.737	21,6%	2,8%	24,3%			
Receitas do Tesouro Nacional		1.293.026	1.358.323	1.455.702	1.226.639	1.567.133	324.003	27,8%	-79,3%	30,9%			
Receitas da Previdência Social		480.059	483.308	492.225	466.026	491.310	79.826	5,4%	-83,8%	7,1%			
Transferências a Estados e Municípios		292.691	317.538	343.433	304.330	376.606	81.980	23,7%	-78,2%	28,2%			
Receita Líquida Total		1.480.393	1.524.093	1.604.494	1.388.335	1.681.837	321.850	21,1%	-80,9%	23,9%			
Despesa Total		1.639.456	1.671.596	1.716.997	2.250.852	1.720.397	265.120	-23,6%	-84,6%	-24,4%			
Despesa do Tesouro Nacional		925.543	946.974	970.660	1.483.270	962.771	149.804	-35,1%	-84,4%	-35,8%			
Benefícios Previdenciários		713.913	724.621	746.337	767.582	757.626	115.317	-1,3%	-84,8%	-1,8%			
Resultado do Governo Central (STN/MF)	fevereiro-2022	Valores Acumulados em 12 meses (R\$ milhões)					% do PIB			2022	2023	2024	
		2017	2018	2019	2020	2021	fev/22 acum. 12 meses	2020	2021				fev/22 acum. 12 meses
ACIMA DA LINHA (STN/MF)													
Resultado Primário do Governo Central		-159.063	-147.503	-112.503	-862.517	-38.560	56.730	-11,6%	-0,4%	0,6%			
Tesouro Nacional		74.791	93.811	141.609	-560.961	227.756	92.220	-7,5%	2,6%	1,1%			
Previdência Social		-233.854	-241.314	-254.113	-301.557	-266.316	-35.490	-4,0%	-3,1%	-0,4%			
Resultado do Setor Público (BCB)	janeiro-2022	Valores Acumulados em 12 meses (R\$ milhões)					% do PIB			2022	2023	2024	
		2017	2018	2019	2020	2021	jan/22 acum. 12 meses	2020	2021				jan/22 acum. 12 meses
ABAIXO DA LINHA (Necessidade de Financiamento do Setor Público)													
Meta Resultado Primário do Setor Público - LDO 2022 (% do PIB)											-2,00%	-1,57%	-1,04%
Resultado Primário do Setor Público Consolidado		-148.999	-99.447	-89.492	-664.626	12.767	101.956	-8,9%	0,1%	1,2%	-0,5%	-0,5%	-0,3%
Governo Central		-160.523	-105.581	-105.553	-716.705	3.601	91.367	-9,6%	-1,1%	1,0%			
Estados e Municípios		11.117	3.187	12.951	37.488	104.616	7.179	0,5%	1,2%	0,1%			
Empresas Estatais (exclui Petrobrás e Eletrobrás)		407	2.947	3.110	14.591	2.622	3.410	0,2%	0,0%	0,0%			
Juros Nominais (sem desvalorização cambial)		-402.006	-385.594	-369.270	-313.376	-417.990	-72.144	-4,2%	-4,8%	-0,8%			
Resultado Nominal (sem desvalorização cambial)		-551.005	-485.041	-458.763	-978.002	-405.223	29.813	-13,1%	-4,7%	0,3%	-7,5%	-7,2%	-5,5%
Dívida Líquida do Setor Público (BCB)	janeiro-2022	Saldo em R\$ milhões					var. %			2022	2023	2024	
		dez/17	dez/18	dez/19	dez/20	dez/21	jan/22	dez/20- dez/19	dez/21- dez/20				jan/22- dez/21
saldos em final de período (R\$ milhões)													
Setor Público Consolidado (R\$ milhões)		3.333.547	3.644.412	3.954.511	4.568.217	4.905.588	4.964.732	15,52%	7,39%	1,21%			
Governo Central		2.511.885	2.724.796	2.984.297	3.554.668	3.986.580	4.056.585	19,1%	12,2%	1,8%			
Estados e Municípios		763.352	857.705	904.667	951.106	863.769	856.872	5,1%	-9,2%	-0,8%			
Empresas Estatais		58.310	61.911	65.548	62.442	55.239	51.276	-4,7%	-11,5%	-7,2%			
Dívida Interna Líquida		3.925.059	1.063.634	4.735.418	5.619.529	5.892.272	5.818.934	18,7%	4,9%	-1,2%			
Dívida Externa Líquida		-591.512	-755.828	-780.906	-1.051.313	-986.684	-854.201	34,6%	-6,1%	-13,4%			
Dívida Líquida do Setor Público (% do PIB)		50,9%	52,2%	53,8%	61,6%	57,0%	56,6%	7,8 pp	-4,6 pp	-0,4 pp	60,3%	63,5%	65,1%
Dívida Bruta do Governo Geral ( % do PIB)		74,0%	75,7%	76,2%	88,4%	81,1%	79,6%	12,3 pp	-7,3 pp	-1,6 pp	81,6%	84,0%	85,6%
Dívida Bruta do Governo Geral ( R\$ milhões)		5.449.151	5.937.904	6.437.299	7.305.734	8.014.883	0	13,49%	9,71%	-100,00%			

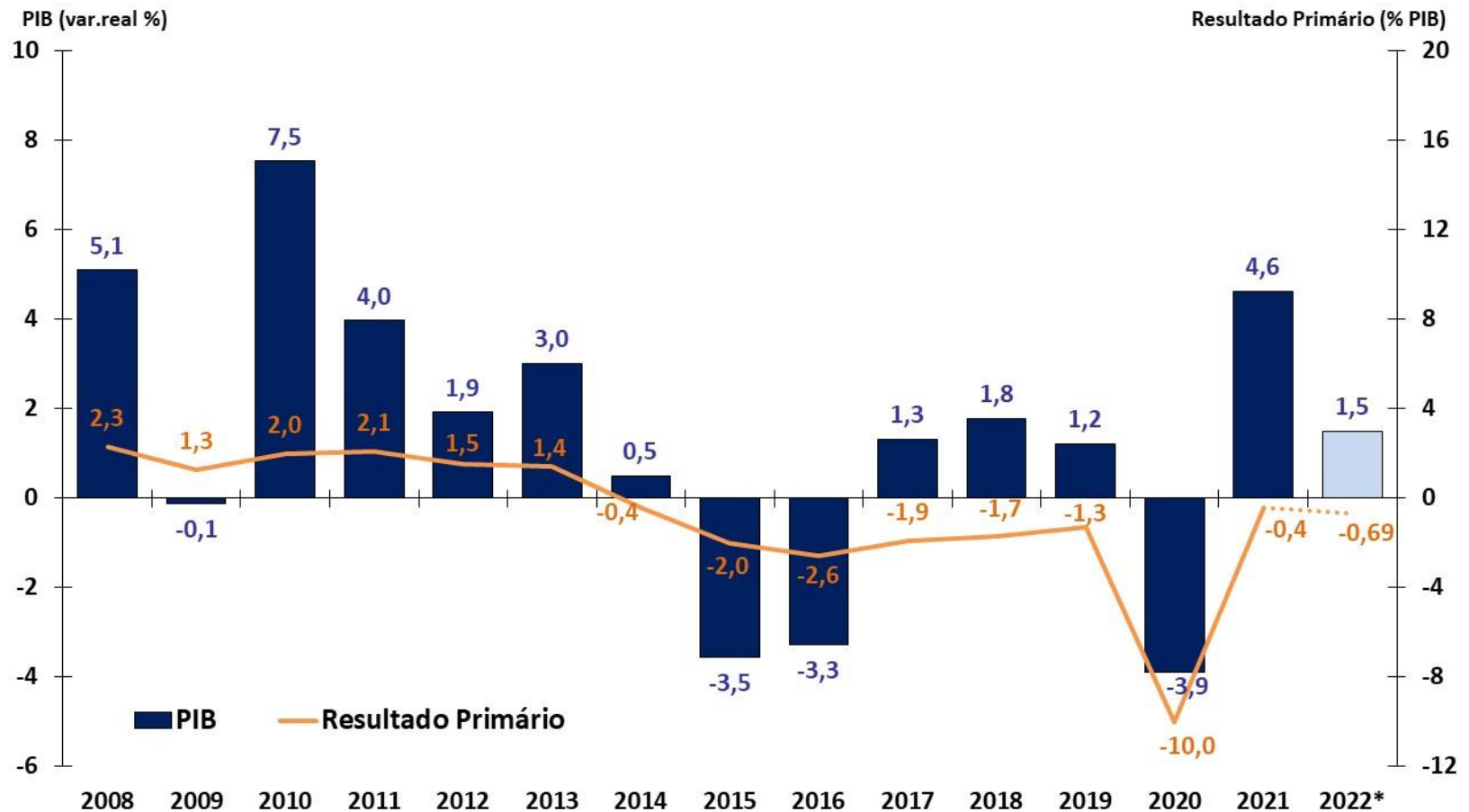

Fonte: IBGE, STN e BCB. Resultado Primário do Governo Central.

\* Anexo IV de Metas Fiscais da LDO 2022 e LOA 2022 - 1ª Rev. Bimestral; e Grade de Parâmetros Macroeconômicos (SPE/ME), março/2022.

# Resultado Primário do Governo Central - % do PIB

CONTAS PÚBLICAS

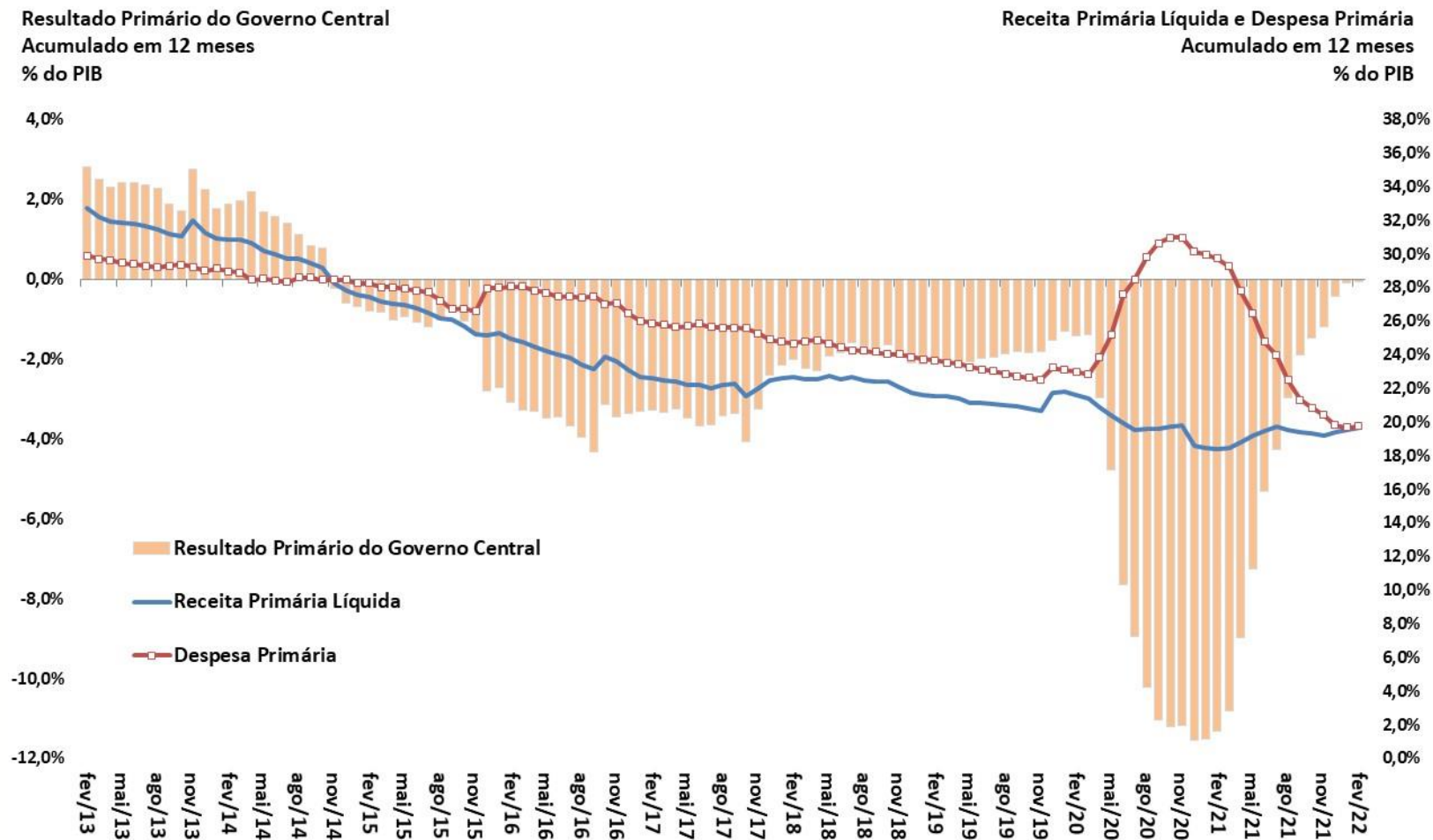

Fonte: BCB e STN/ME.

# Resultado Primário do Governo Central – Valores Correntes

CONTAS PÚBLICAS

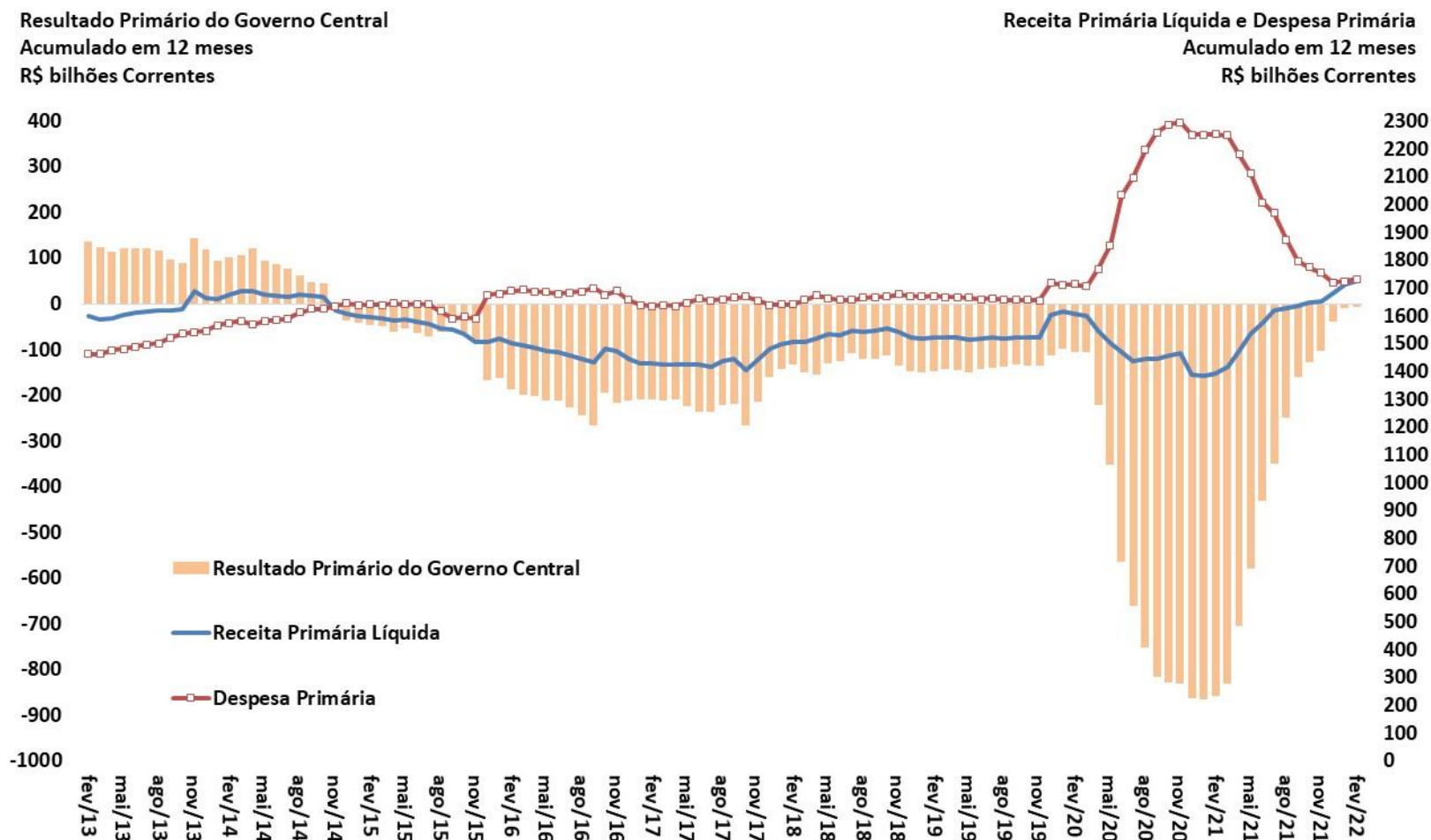

# Resultado Primário do Governo Central – Valores Constantes

CONTAS PÚBLICAS

Resultado Primário do Governo Central  
Acumulado em 12 meses  
R\$ bilhões a preços do último mês disponível

Receita Primária Líquida e Despesa Primária  
Acumulado em 12 meses  
R\$ bilhões a preços do último mês disponível

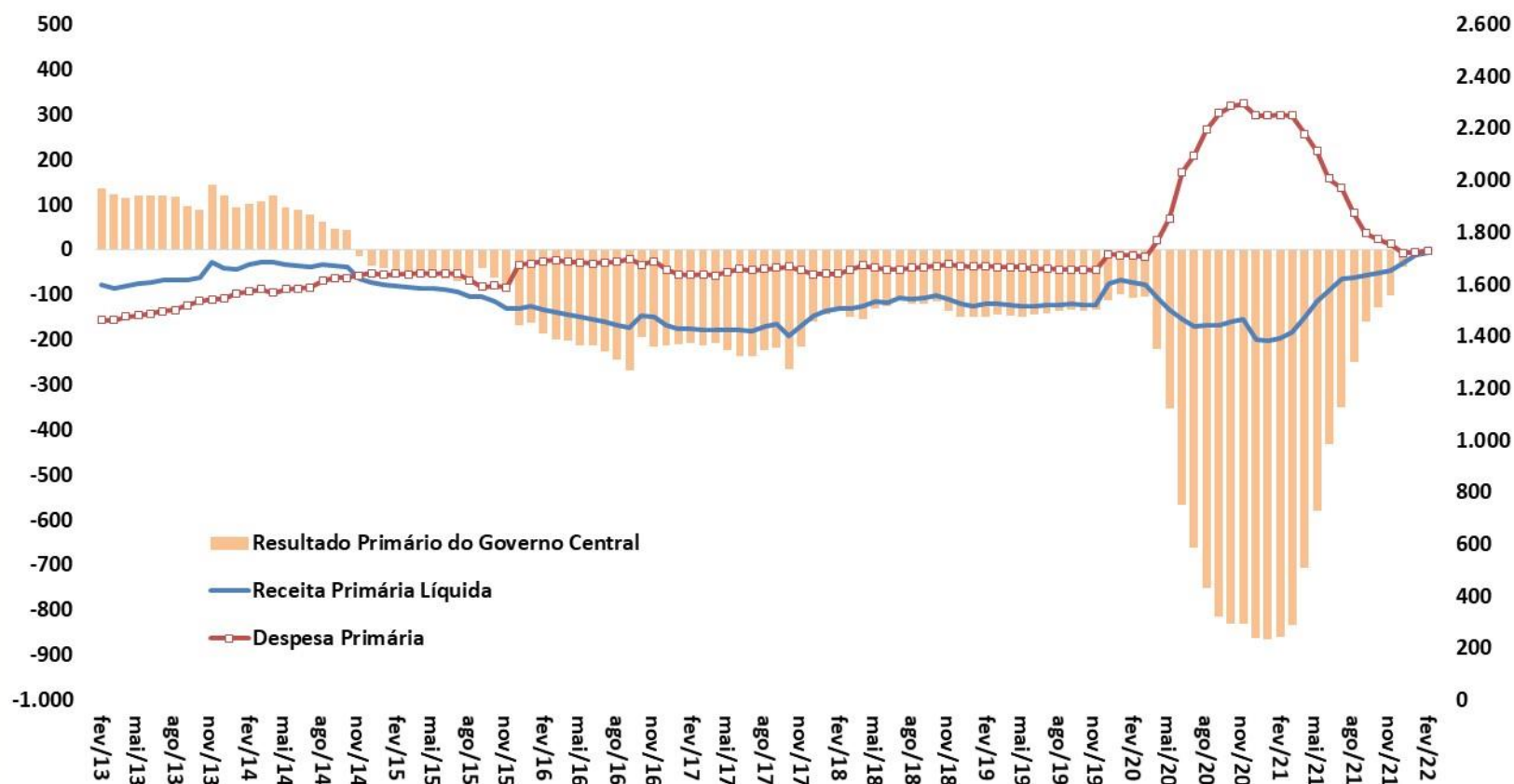

Fonte: STN/ME.

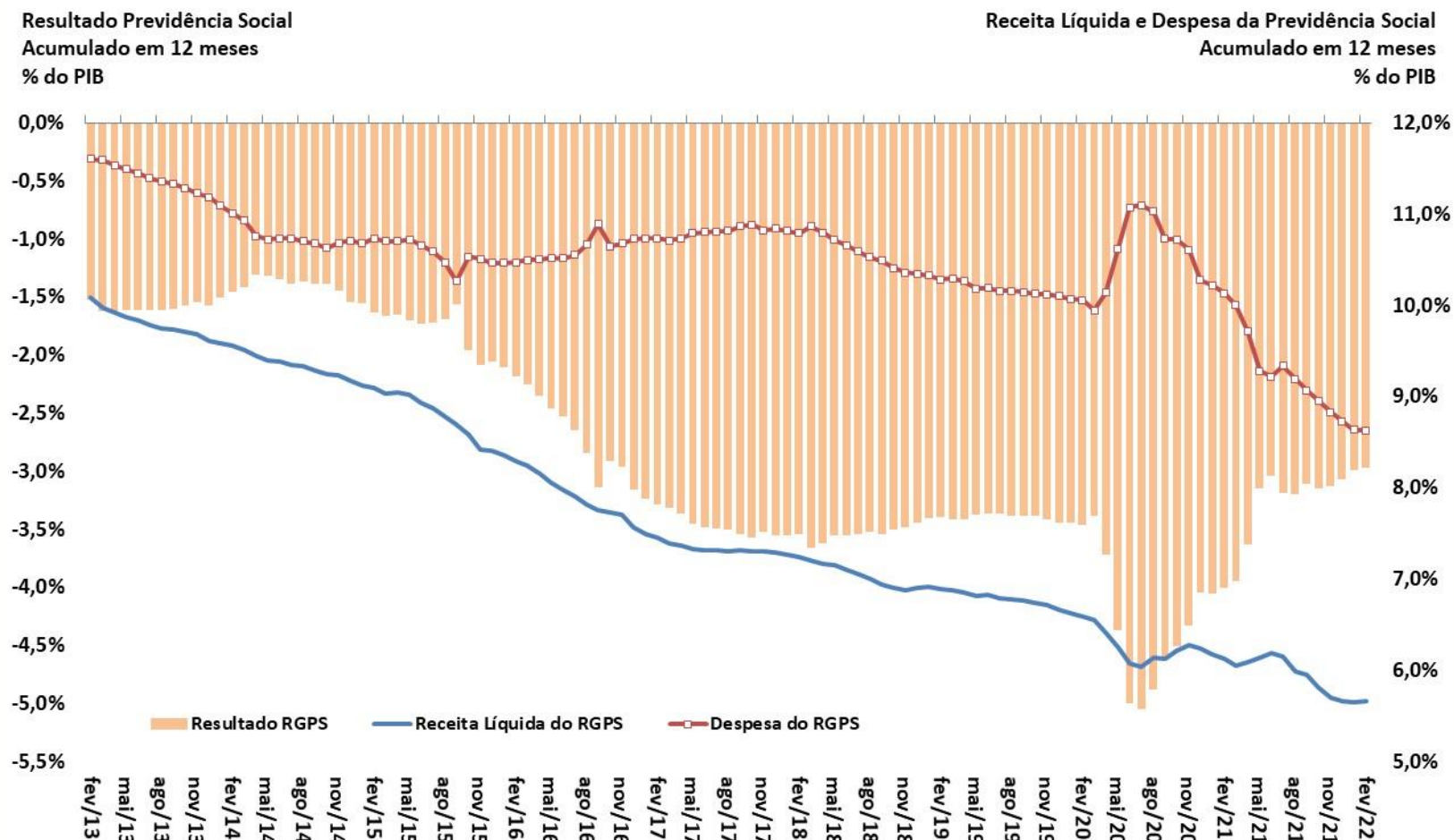

Fonte: BCB e STN/ME.

# Resultado Primário do Setor Público Consolidado

CONTAS PÚBLICAS

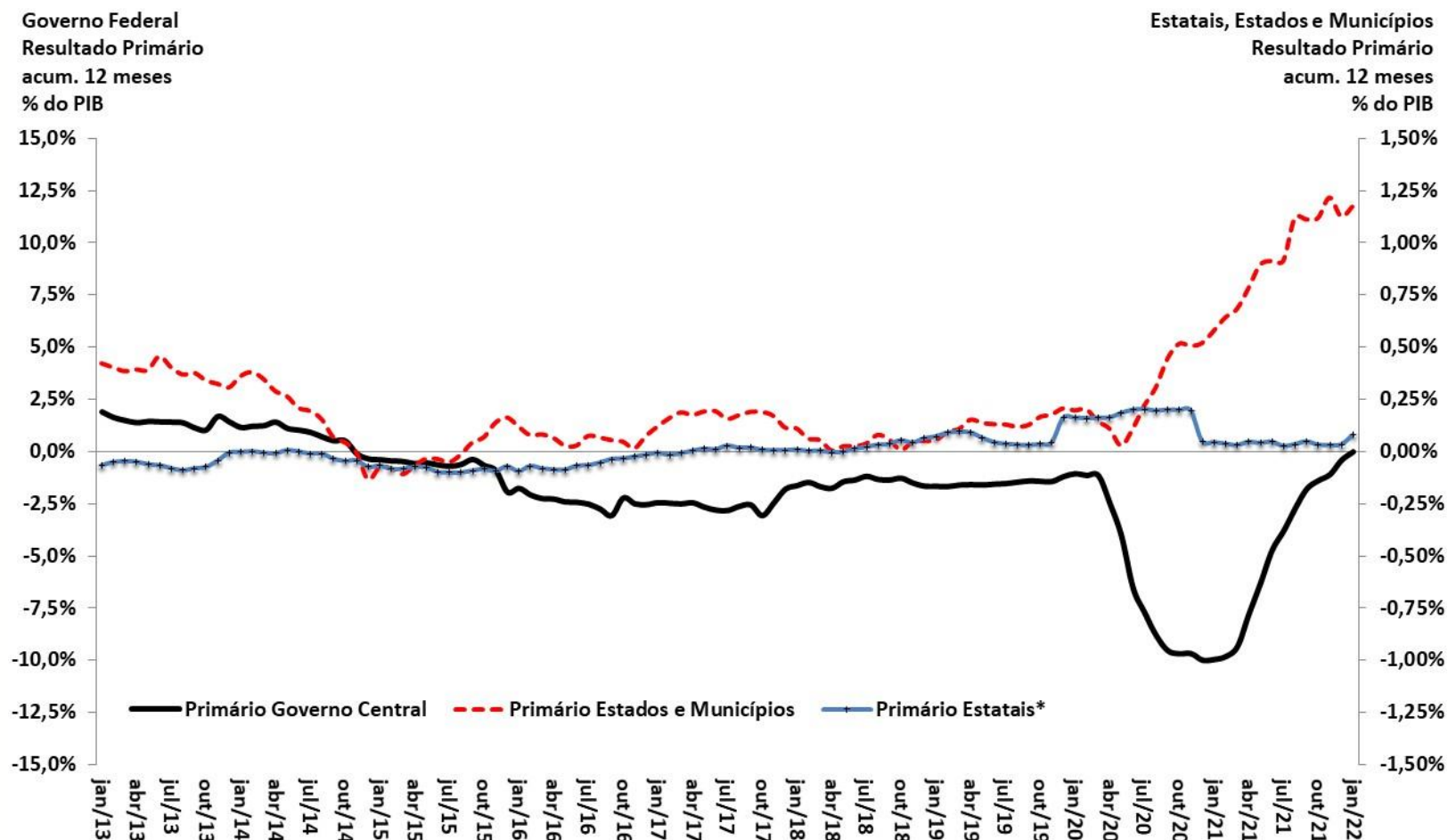

Fonte: BCB. \* Não inclui Petrobrás e Eletrobrás.

Resultado Primário e Nominal  
Setor Público Consolidado  
Acum.12 meses - % PIB

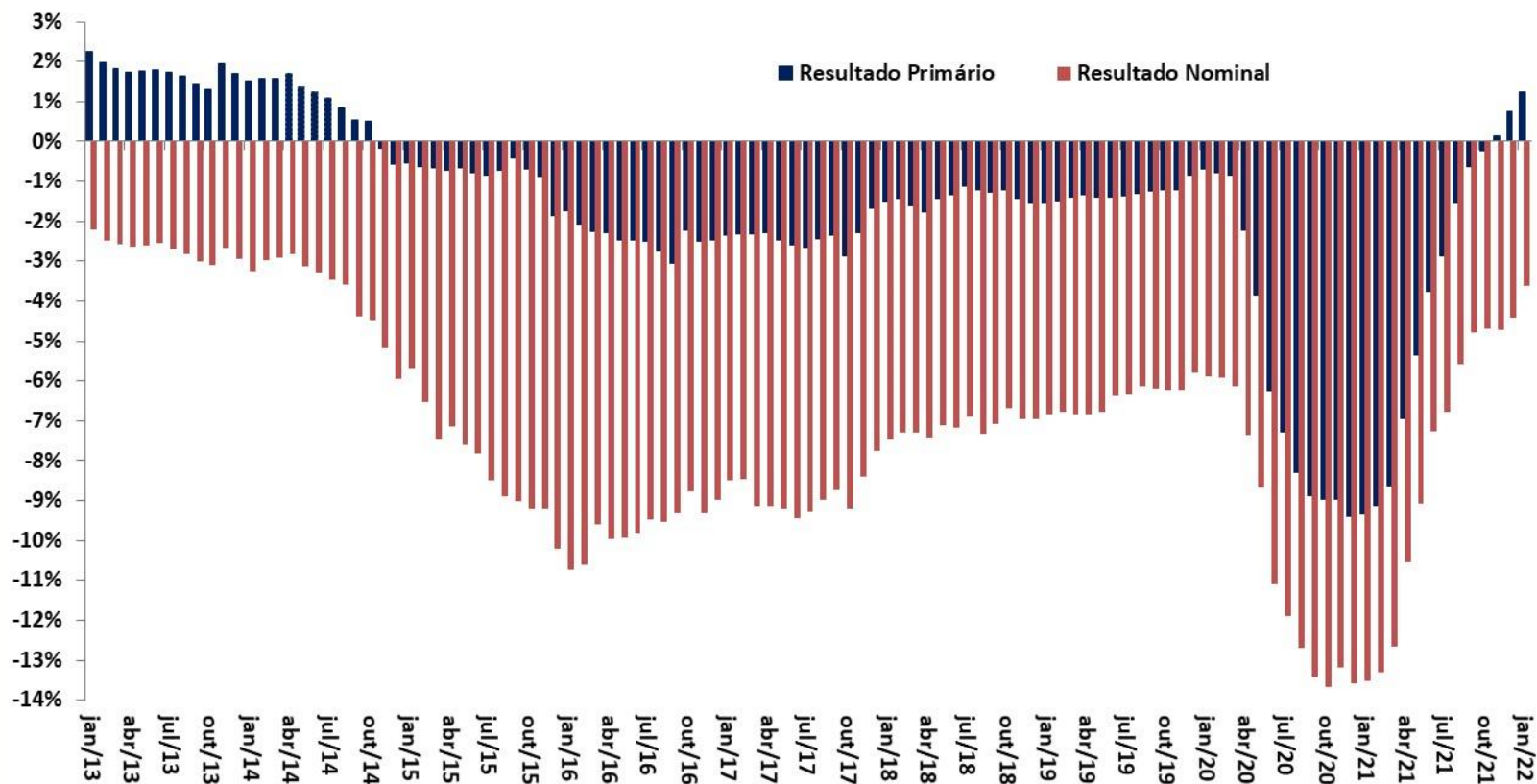

Fonte: BCB.

# Dívida Líquida do Setor Público e Taxa de Juros Implícita

CONTAS PÚBLICAS

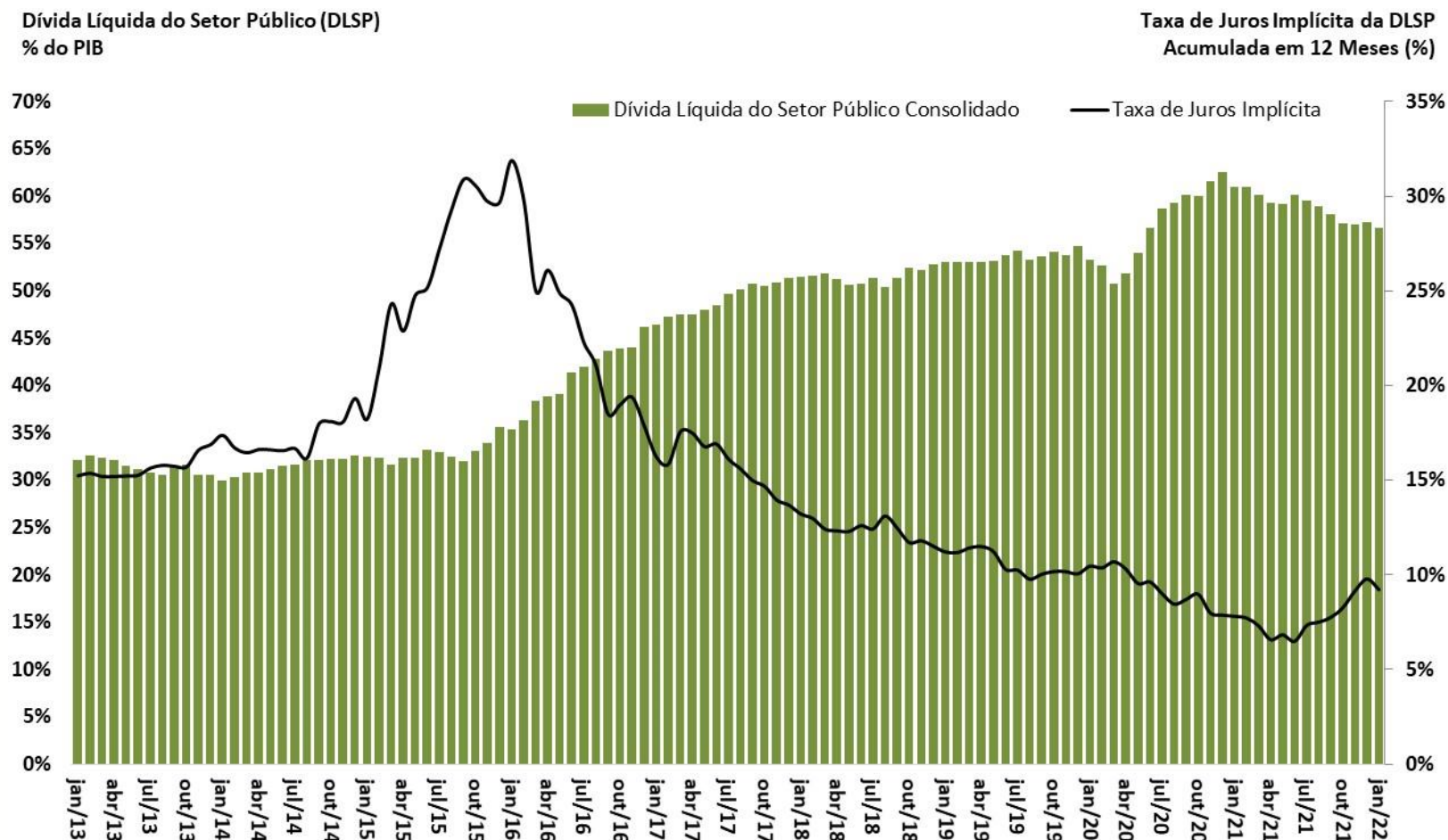

Fonte: BCB.

Dívida Bruta do Governo Geral (DBGG)  
% do PIB

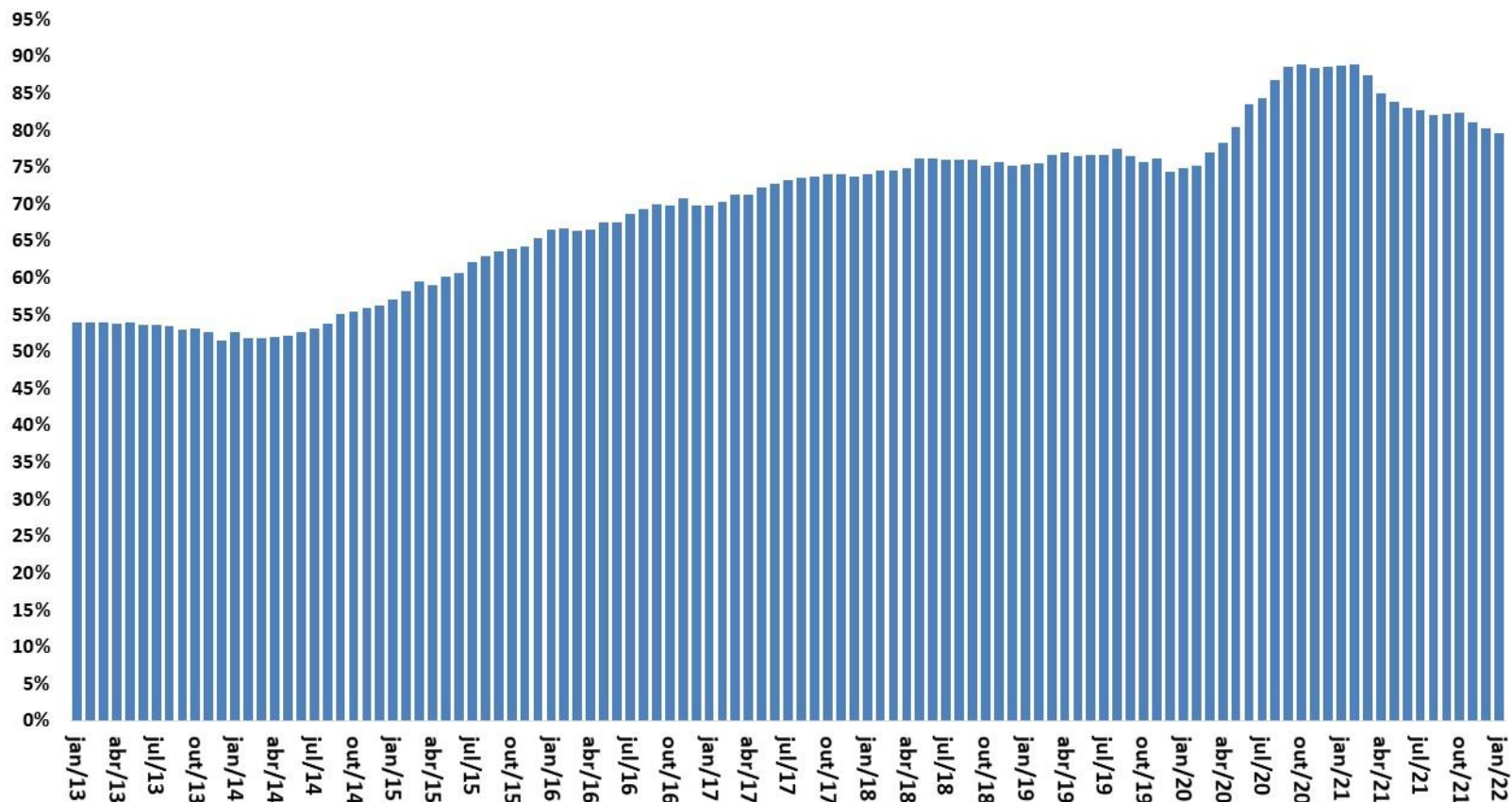

Fonte: BCB.

# Economia internacional

Projeções FMI: World Economic Outlook de Janeiro/2022

Mundo		IV trim. 2020												
dados do FMI		2016	2017	2018	2019	2020	var. IV trim/16 - IV trim/15	var. IV trim/17 - IV trim/16	var. IV trim/18 - IV trim/17	var. IV trim/19 - IV trim/18	var. IV trim/20 - IV trim/19	2021	2022	2023
Economia Mundial - PIB		3,3%	3,8%	3,6%	2,8%	-3,3%	3,2%	2,8%	3,6%	2,7%	-1,4%	5,9%	4,4%	3,8%
Economias Desenvolvidas		1,8%	2,5%	2,3%	1,6%	-4,7%	2,0%	2,3%	2,0%	1,5%	-3,9%	5,0%	3,9%	2,6%
Economias Emergentes e em Desenvolvimento		4,5%	4,8%	4,5%	3,6%	-2,2%	4,4%	4,8%	4,6%	3,7%	0,9%	6,5%	4,8%	4,7%
América Latina e Caribe		-0,6%	1,3%	1,1%	0,2%	-7,0%	-1,1%	1,3%	1,1%	0,0%	-4,8%	6,8%	2,4%	2,6%
Comércio Internacional de Bens e Serviços		2,3%	5,6%	3,9%	0,9%	-8,2%						9,3%	6,0%	4,9%
Contas Nacionais		IV. trim. 2021												
dados da FMI, OCDE, Eurostat, NBSC e METI		2017	2018	2019	2020	2021	var. III trim/21 - III trim/20	var. IV trim/21 - IV trim/20	II trim/21 var.acumul. 4 trimestres	III trim/21 var.acumul. 4 trimestres	IV trim/21 var.acumul. 4 trimestres		2022	2023
EUA - PIB		2,3%	2,9%	2,3%	-3,4%	5,7%	4,9%	5,5%	1,9%	3,8%	5,7%		4,0%	2,6%
Consumo das Famílias		2,4%	2,9%	2,2%	-3,8%	7,9%	7,0%	7,1%	3,3%	5,7%	7,9%			
Consumo da Administração Pública		0,5%	1,4%	2,2%	2,5%	0,5%	0,6%	0,0%	1,1%	0,8%	0,5%			
Investimento		4,1%	4,8%	3,2%	-2,7%	7,7%	8,0%	4,0%	4,0%	6,9%	7,7%			
Exportações de Bens e Serviços		4,1%	2,8%	-0,1%	-13,6%	4,6%	5,5%	5,3%	-3,6%	1,5%	4,6%			
Importações de Bens e Serviços (-)		4,4%	4,1%	1,2%	-8,9%	14,0%	12,9%	9,6%	7,2%	12,5%	14,0%			
Produção Industrial		1,3%	3,2%	-0,8%	-7,2%	5,5%	5,5%	4,5%	0,0%	3,2%	5,5%			
Desemprego (% da Força de Trabalho)		4,4%	3,9%	3,7%	8,1%	5,4%	-3,7 pp	-2,5 pp	6,9%	6,0%	5,4%		3,5%	3,0%
Inflação Preços ao Consumidor		2,0%	2,0%	2,3%	1,3%	7,2%	4,9%	6,1%	5,3%	5,4%	7,2%		3,5%	2,7%
União Européia - PIB		3,0%	2,3%	1,9%	-5,9%	5,2%	3,9%	4,8%	1,1%	3,1%	5,2%		4,0%	2,8%
Consumo das Famílias		1,8%	1,5%											
Consumo da Administração Pública		1,1%	1,1%											
Investimento		3,1%	3,3%											
Exportações de Bens e Serviços		5,3%	3,0%											
Importações de Bens e Serviços (-)		4,3%	3,3%											
Produção Industrial		3,5%	1,6%	-3,3%	-8,0%	9,4%	6,1%	-0,7%	5,6%	8,7%	9,4%			
Desemprego (% da Força de Trabalho)		9,1%	8,2%	7,6%	7,2%	6,6%	-1,0 pp	-2,2 pp	7,3%	6,8%	6,6%			
Inflação Preços ao Consumidor		1,6%	1,8%	1,4%	2,5%	3,2%	3,6%	5,3%	2,1%	2,7%	3,2%		1,6%	1,7%
Japão - PIB		1,7%	0,6%	0,3%	-4,7%	1,9%	1,2%	0,7%	-0,2%	1,5%	1,9%		3,3%	1,8%
Produção Industrial		2,8%	1,1%	-2,8%	-9,8%	6,4%	6,0%	1,2%	0,6%	5,3%	6,4%			
Desemprego (% da Força de Trabalho)		2,8%	2,4%	2,4%	2,7%	2,8%	-0,2 pp	-0,3 pp	2,9%	2,8%	2,8%		2,4%	2,3%
Inflação Preços ao Consumidor		0,5%	1,0%	0,5%	0,0%	0,0%	0,2%	0,8%	0,2%	-0,1%	0,0%		0,5%	0,7%
China - PIB		6,9%	6,7%	6,0%	2,2%	8,1%	4,9%	4,0%	9,4%	9,4%	8,1%		4,8%	5,2%
Produção Industrial		6,1%	6,1%	6,2%	2,1%	9,6%	6,7%	3,5%	10,1%	10,5%	9,6%			
Desemprego (% da Força de Trabalho)		3,9%	3,8%	3,6%	5,6%	5,1%	-0,5 pp	-0,1 pp	5,0%	5,1%	5,1%		3,7%	3,6%
Inflação Preços ao Consumidor		1,6%	2,1%	2,9%	2,4%	0,9%	0,7%	1,5%	1,3%	2,0%	0,9%		1,8%	1,9%

PIB - variação (%) ante trimestre anterior com ajuste sazonal  
(dados anualizados)

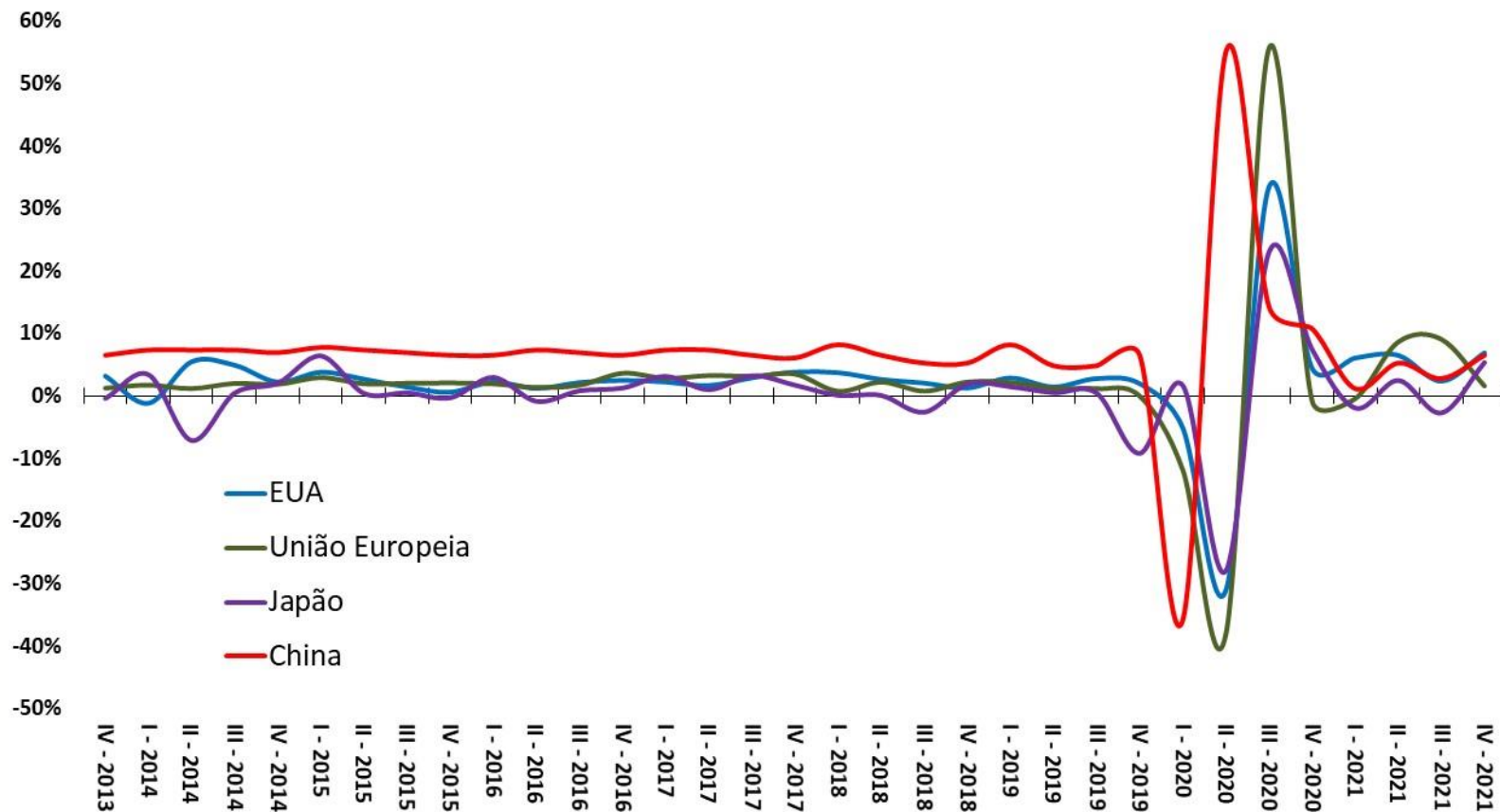

Fonte: OCDE.

Taxa de Desemprego (% da Força de Trabalho)

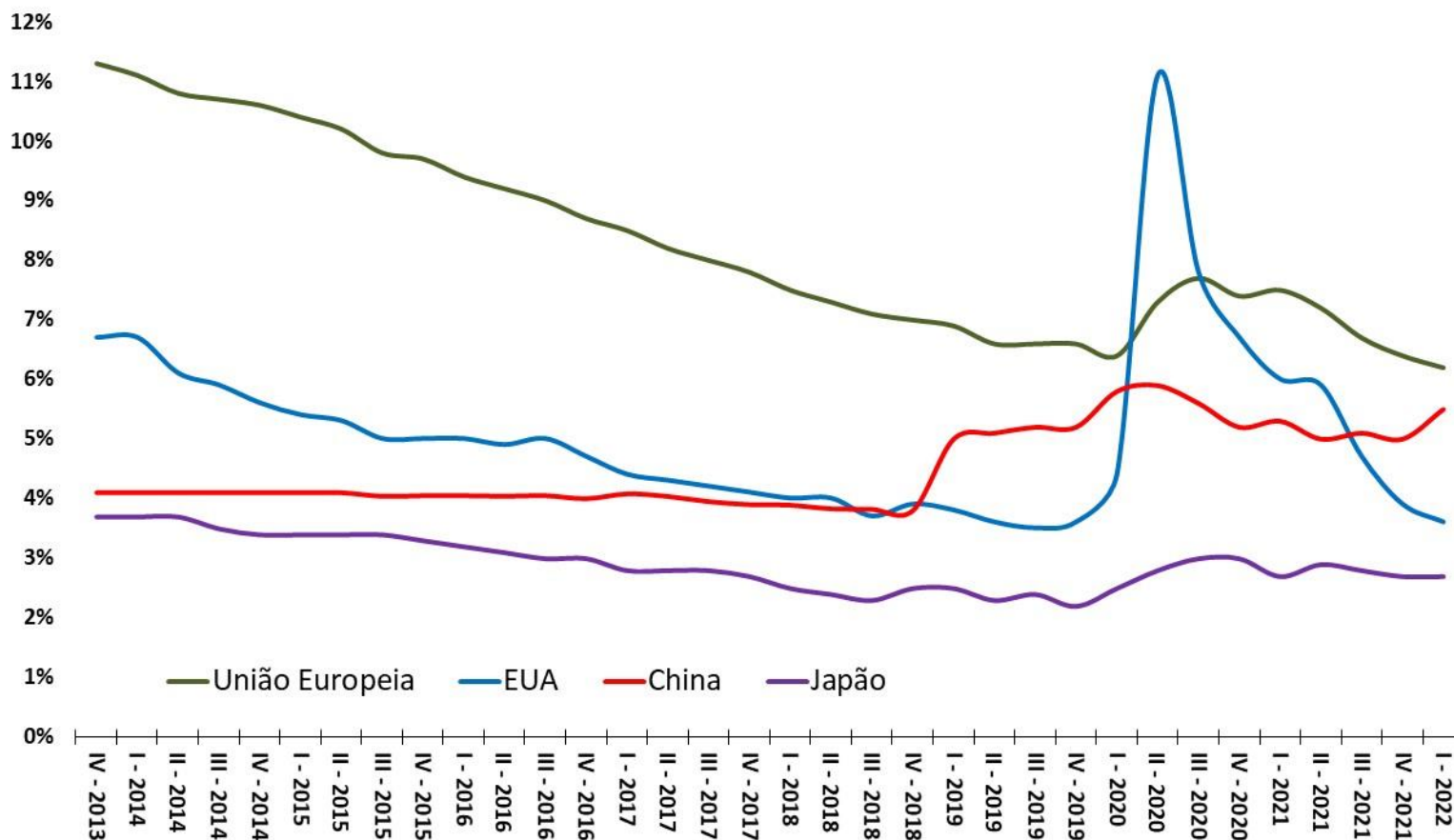

Fonte: OCDE.

Inflação ao Consumidor (var.% ao ano)

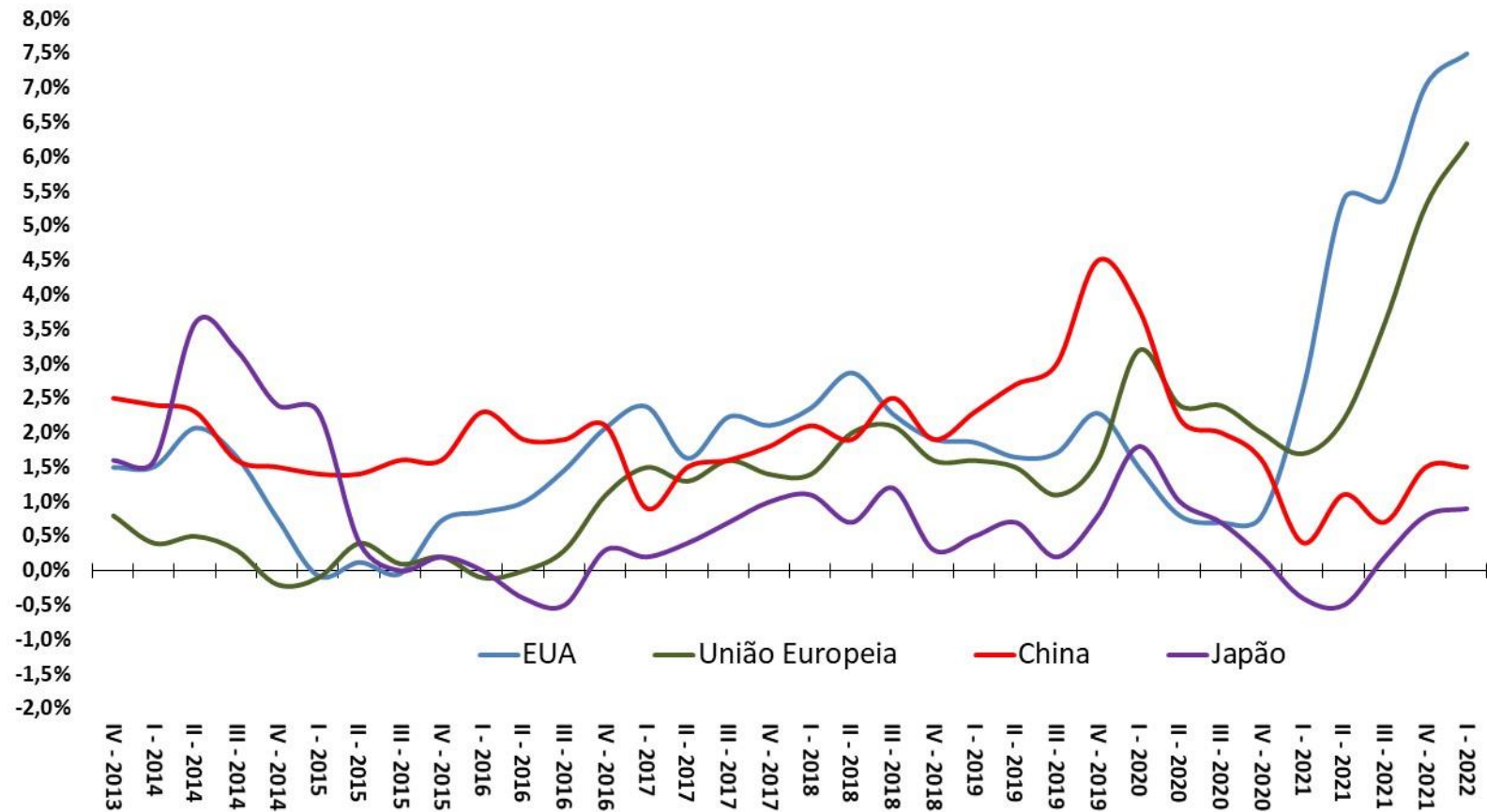

Fonte: OCDE.

Volume Total Exportado - 1º Trimestre de 2005 = 100

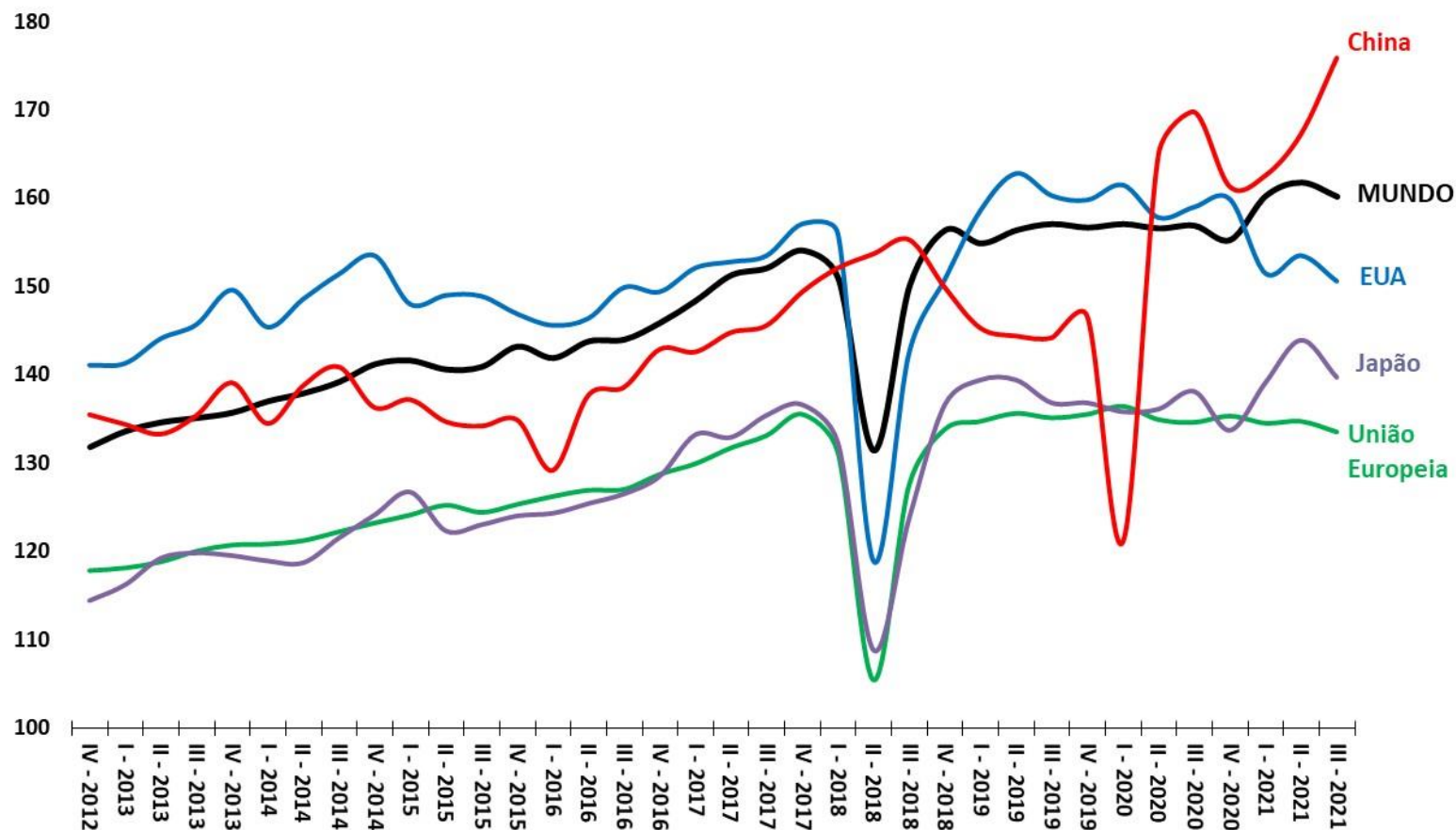

Fonte: OMC.

Resultado Primário do Governo Central (% do PIB)

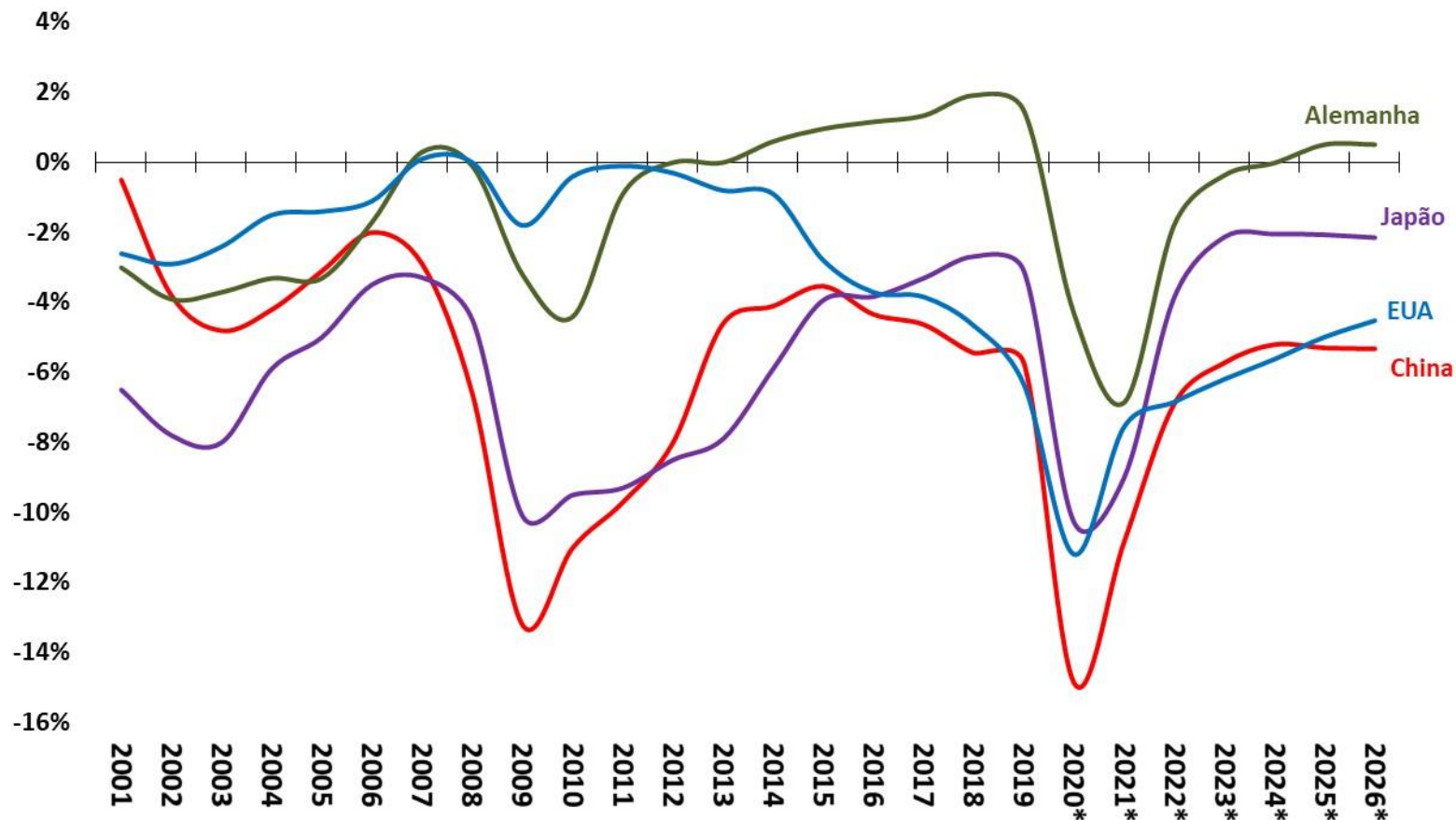

Fonte: FMI. \*Estimativa WEO - outubro/2021.

Taxas Referenciais de Juros - Países Selecionados - % ao ano

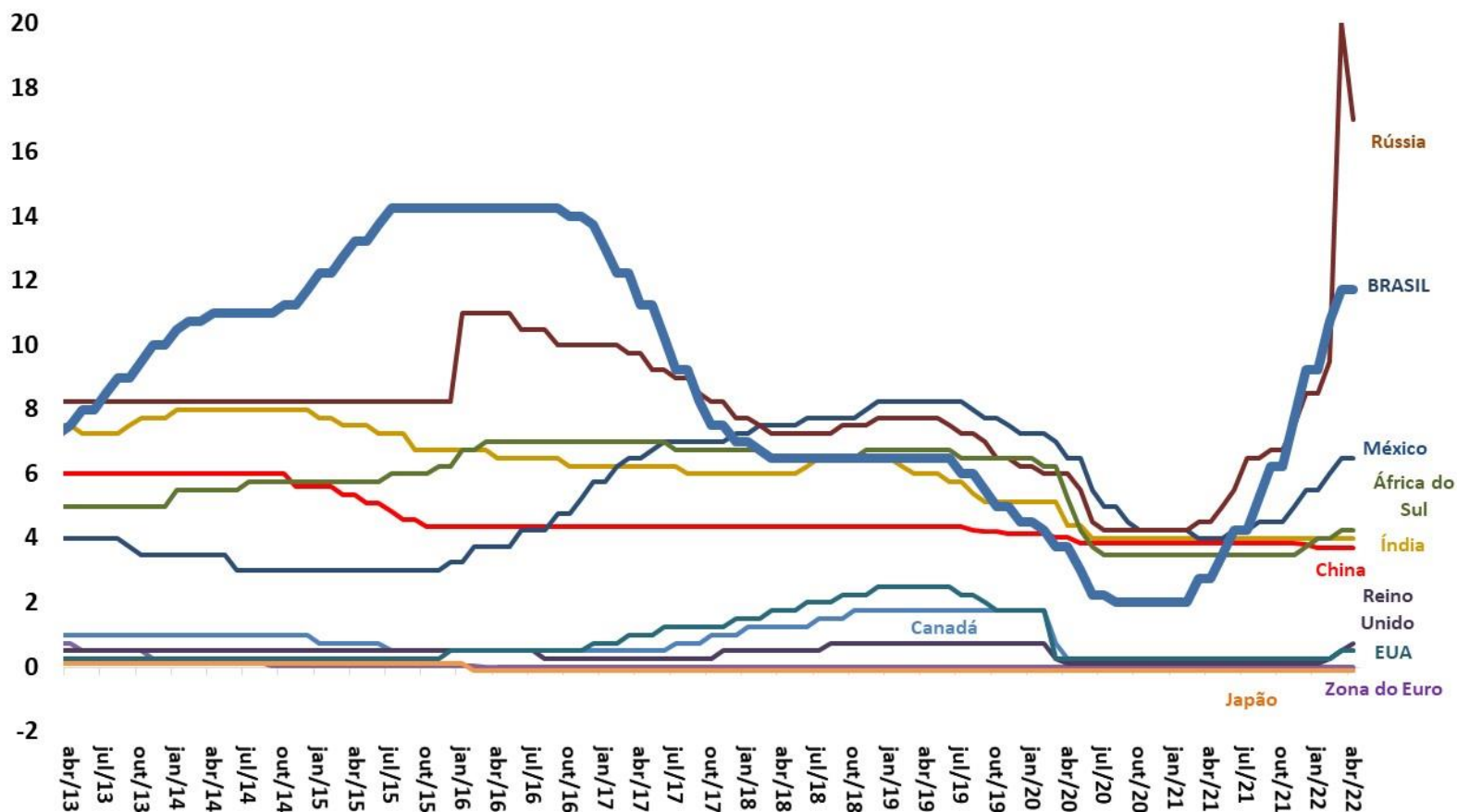

Fonte: BCB.

Moedas - países selecionados (Índice: jun/2009 = 100)

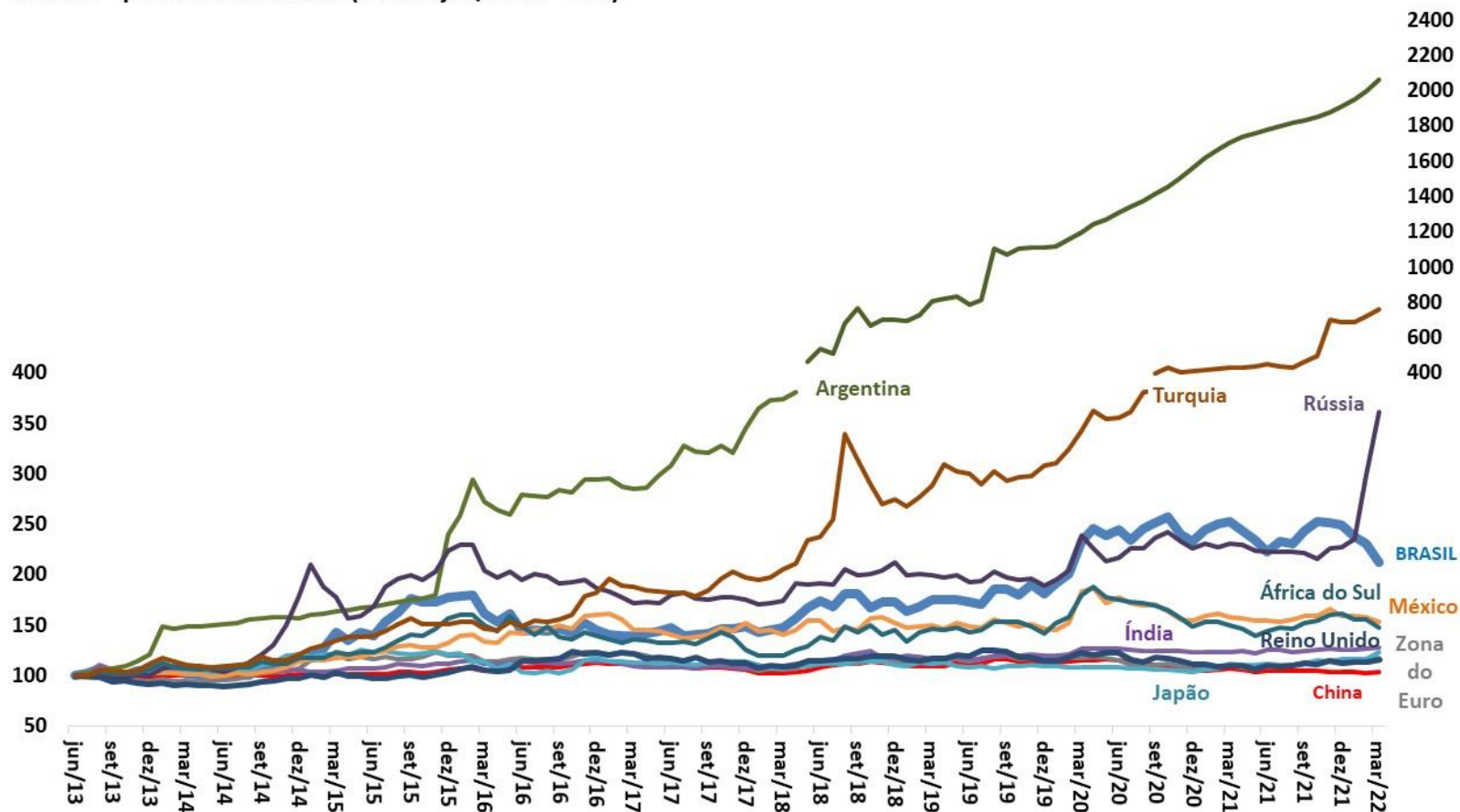

Fonte: Bloomberg.

Bolsas de Valores - países selecionados (Índice: jun/2009 = 100)

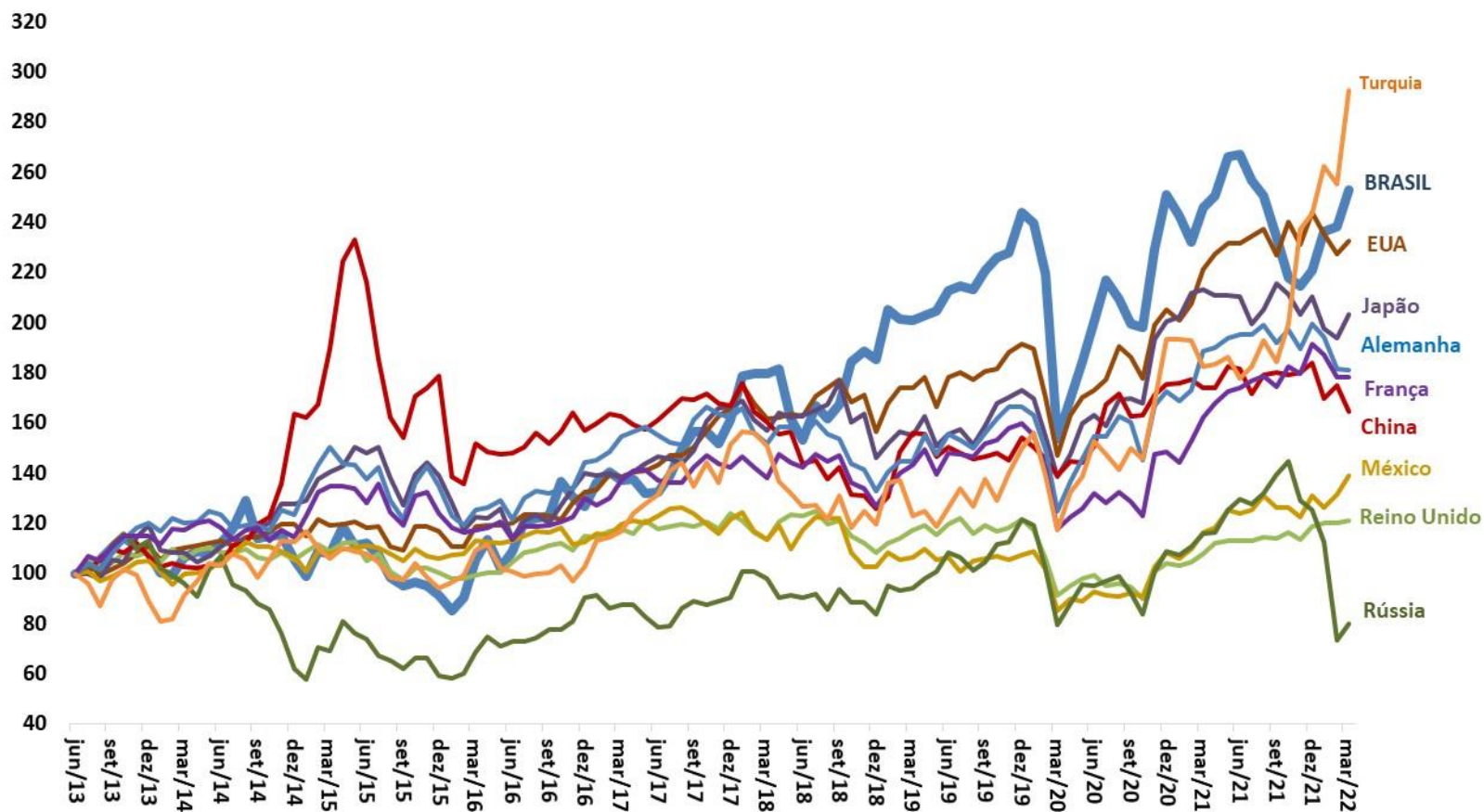

Fonte: Bloomberg.

Ministro da Economia – **Paulo Roberto Nunes Guedes**

Secretário Executivo – **Marcelo Pacheco dos Guarany**s

Chefe da Assessoria Especial de Assuntos Estratégicos – **Adolfo Sachsida**

Secretário de Política Econômica – **Pedro Calhman de Miranda**

Subsecretário de Política Macroeconômica – **Fausto José Araujo Vieira**

Equipe Técnica Responsável:

**Carlos Henrique Coelho de Andrade**

**Elder Linton Alves de Araújo**

**Gustavo Miglio de Melo**

**Hébrida Verardo Moreira Fam**

**João Paulo de Farias Rufino**

**Leonid Garnitskiy**

**Luis de Medeiros Marques Hashimura**

**Silas Franco de Toledo**

**Vicente Ferreira Lopes Filho**

**Yuri Medeiros de Andrade**

Contato: [conjuntura.df.spe@economia.gov.br](mailto:conjuntura.df.spe@economia.gov.br)



## Ministério da Economia

Para mais informações acesse o site da Secretaria de Política Econômica:

<https://www.gov.br/fazenda/pt-br/orgaos/spe>



**Ministério  
da Economia**