

# Panorama Macroeconômico

Outubro de 2022

19/10/2022

Os informativos econômicos da Secretaria de Política Econômica (SPE) são elaborados a partir de dados de conhecimento público, cujas fontes primárias são instituições autônomas, públicas ou privadas. O objetivo é organizar informações de conhecimento público para ampliar o entendimento sobre a economia brasileira. O conteúdo deste material é meramente informativo, não possuindo caráter prospectivo, nem delimitando as ações de política econômica adotadas pelo Ministério da Economia

MINISTÉRIO DA  
ECONOMIA



O Panorama Macroeconômico é um conjunto amplo de indicadores de conjuntura e de projeções da Grade de Parâmetros para o processo orçamentário, produzidos pela SPE.

O conteúdo deste material é meramente informativo, não indicando ações prospectivas nem delimitando a atuação do Ministério da Economia.

Os dados deste relatório são atualizados até a data de publicação.

# Índice

Destaques desta Edição.....	4
Expectativas de Mercado.....	24
Atividade Econômica	
PIB e Atividade Econômica Trimestral.....	34
Atividade Econômica Mensal.....	51
Outros Indicadores de Atividade.....	62
Emprego e Renda.....	81
Preços e Inflação.....	91
Mercado de Crédito.....	106
Mercados Financeiros.....	120
Comércio Exterior.....	131
Contas Externas.....	149
Contas Públicas.....	160
Economia Internacional.....	171

Destaques desta edição



Parâmetros Macroeconômicos					
Período	Produto Interno Bruto				
	Nominal		Real		Deflator
	<i>Milhões de Reais</i>	<i>Var. %</i>	<i>Var. %</i>	<i>Var. Per Capita %</i>	<i>Var. %</i>
2016	6.269.328	4,56	-3,28	-4,07	8,07
2017	6.585.479	5,04	1,32	0,52	3,66
2018	7.004.141	6,36	1,78	0,96	4,49
2019	7.389.131	5,50	1,22	0,42	4,21
2020	7.467.616	1,06	-3,88	-4,61	5,14
2021	8.679.490	16,23	4,62	3,85	11,10
2022	<b>9.660.820</b>	<b>11,31</b>	<b>2,70</b>	<b>1,97</b>	<b>8,37</b>
2023	<b>10.456.820</b>	<b>8,24</b>	<b>2,50</b>	<b>1,81</b>	<b>5,58</b>
2024	<b>11.233.421</b>	<b>7,43</b>	<b>2,50</b>	<b>1,84</b>	<b>4,78</b>
2025	<b>12.018.938</b>	<b>6,99</b>	<b>2,50</b>	<b>1,87</b>	<b>4,36</b>
2026	<b>12.848.640</b>	<b>6,90</b>	<b>2,50</b>	<b>1,90</b>	<b>4,27</b>

Fonte: SPE/ME. Grade de Parâmetros Macroeconômicos, de setembro/2022.

Parâmetros Macroeconômicos						
Período	Atividade Industrial					
	Transformação		Bebidas		Veículos	
	Produção Física				Vendas Internas no Atacado	
	Preço	Quantidade	Preço	Quantidade	Preço	Quantidade
2016	8,06	-5,98	7,60	-3,09	6,10	-17,53
2017	1,76	2,23	4,34	0,78	4,26	12,31
2018	8,35	1,11	2,67	0,87	3,30	13,05
2019	4,31	0,19	2,86	4,25	2,97	10,38
2020	9,13	-4,60	0,87	-0,19	4,15	-25,84
2021	31,85	4,32	4,14	0,28	12,62	1,04
2022	18,62	-0,60	9,63	4,01	12,67	-3,15
2023	3,17	1,06	7,25	3,14	4,60	11,67
2024	3,31	1,81	5,96	3,63	3,25	12,33
2025	4,40	2,08	5,93	3,44	2,73	9,32
2026	4,73	2,26	5,91	3,29	2,46	8,91

Fonte: SPE/ME. Grade de Parâmetros Macroeconômicos, de setembro/2022.

Parâmetros Macroeconômicos						
Período	População Economicamente Ativa	Emprego Formal no Setor Privado				
		População Ocupada	Rendimento		Massa Salarial	
			Nominal	Real	Nominal	Real
	Variação acumulada em 4 trimestres %					
2016	1,32	-4,28	7,65	-1,02	3,05	-5,26
2017	1,70	-2,76	5,88	2,35	2,98	-0,47
2018	1,20	-0,58	3,45	-0,20	2,86	-0,77
2019	1,77	1,43	3,35	-0,36	4,83	1,06
2020	-5,88	-6,91	5,82	2,53	-1,53	-4,57
2021	4,35	2,56	2,69	-5,11	5,35	-2,76
2022	2,85	9,53	7,89	-1,52	18,22	7,98
2023	2,19	4,02	5,97	1,26	10,21	5,33
2024	2,18	3,10	4,70	1,13	7,95	4,27
2025	2,18	3,00	4,22	1,19	7,34	4,22
2026	2,18	2,99	4,23	1,20	7,35	4,22

Fonte: SPE/ME. Grade de Parâmetros Macroeconômicos, de setembro/2022.

Parâmetros Macroeconômicos						
Período	Inflação					
	IPCA		INPC		IGP-DI	
	Média	Acumulado	Média	Acumulado	Média	Acumulado
	Var. %					
2016	8,74	6,29	9,32	6,58	10,19	7,18
2017	3,45	2,95	2,97	2,07	0,96	-0,42
2018	3,66	3,75	2,87	3,43	5,81	7,10
2019	3,73	4,31	3,75	4,48	6,05	7,70
2020	3,21	4,52	3,61	5,45	13,05	23,08
2021	8,30	10,06	8,99	10,16	27,30	17,74
2022	<b>9,47</b>	<b>6,30</b>	<b>9,63</b>	<b>6,54</b>	<b>11,48</b>	<b>9,44</b>
2023	<b>4,65</b>	<b>4,50</b>	<b>5,00</b>	<b>4,86</b>	<b>4,99</b>	<b>4,55</b>
2024	<b>3,53</b>	<b>3,00</b>	<b>3,64</b>	<b>3,00</b>	<b>4,35</b>	<b>4,19</b>
2025	<b>3,00</b>	<b>3,00</b>	<b>3,00</b>	<b>3,00</b>	<b>4,06</b>	<b>3,98</b>
2026	<b>3,00</b>	<b>3,00</b>	<b>3,00</b>	<b>3,00</b>	<b>3,85</b>	<b>3,71</b>

Fonte: SPE/ME. Grade de Parâmetros Macroeconômicos, de setembro/2022.

Parâmetros Macroeconômicos								
Período	Variáveis Financeiras							
	Taxa Over Selic			TJLP		TR	Aplicações Financeiras	
	Acum Ano	Dezembro	Real	Acum. Ano	Dezembro	Acum. Ano	Média	
	% a.a.						Milhões de Reais	Var. %
2016	14,08	13,65	7,33	7,50	7,50	2,01	4.566.852	13,89
2017	9,87	7,00	6,72	7,12	7,00	0,60	4.992.423	9,32
2018	6,48	6,40	2,64	6,72	6,98	0,00	5.346.678	7,10
2019	5,90	4,59	1,53	6,18	5,57	0,00	5.744.064	7,43
2020	2,64	1,90	-1,80	4,87	4,55	0,00	6.367.887	10,86
2021	3,91	8,76	-5,59	4,79	5,32	0,05	7.334.662	15,18
2022	<b>12,34</b>	<b>13,65</b>	<b>5,68</b>	<b>6,87</b>	<b>7,65</b>	<b>1,69</b>	<b>8.511.619</b>	<b>16,05</b>
2023	<b>12,87</b>	<b>11,15</b>	<b>8,01</b>	<b>6,99</b>	<b>6,64</b>	<b>1,85</b>	<b>9.571.586</b>	<b>12,45</b>
2024	<b>9,24</b>	<b>7,90</b>	<b>6,06</b>	<b>6,16</b>	<b>5,89</b>	<b>0,55</b>	<b>10.602.066</b>	<b>10,77</b>
2025	<b>7,63</b>	<b>7,40</b>	<b>4,50</b>	<b>5,46</b>	<b>5,30</b>	<b>0,00</b>	<b>11.601.339</b>	<b>9,43</b>
2026	<b>7,40</b>	<b>7,40</b>	<b>4,28</b>	<b>5,01</b>	<b>4,87</b>	<b>0,00</b>	<b>12.566.404</b>	<b>8,32</b>

Fonte: SPE/ME. Grade de Parâmetros Macroeconômicos, de setembro/2022.

Parâmetros Macroeconômicos				
Período	Setor Externo			
	Taxa de Câmbio			
	Médio	Dezembro	Var. Média %	Var. Acum. Ano %
	Dólares			
2016	3,49	3,26	4,76	-13,40
2017	3,19	3,31	-8,54	-1,80
2018	3,65	3,87	14,49	18,02
2019	3,95	4,03	7,95	5,78
2020	5,16	5,20	30,69	25,21
2021	5,40	5,58	4,64	9,83
2022	5,15	5,20	-4,51	-7,99
2023	5,18	5,20	0,46	-0,24
2024	5,10	5,10	-1,51	-1,81
2025	5,14	5,18	0,82	1,58
2026	5,19	5,20	0,97	0,48

Fonte: SPE/ME. Grade de Parâmetros Macroeconômicos, de setembro/2022.

Variação acum. 4 trimestres (%)



Fonte: IBGE, Contas Nacionais Trimestrais. \*Projeção: Grade de Parâmetros Macroeconômicos, de setembro/2022.

Variação acum. 4 trimestres (%)

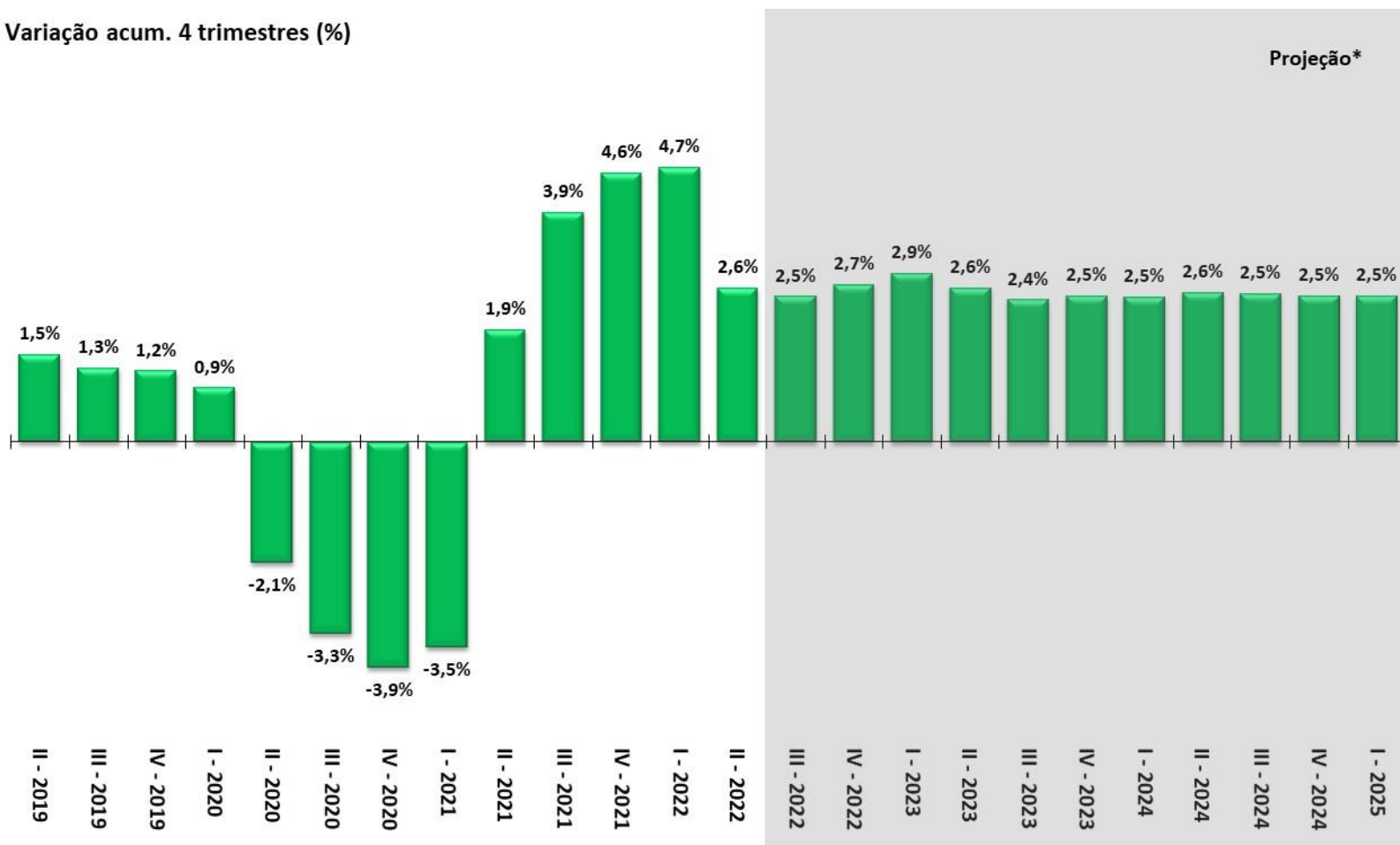

Fonte: IBGE, Contas Nacionais Trimestrais. \*Projeção: Grade de Parâmetros Macroeconômicos, de setembro/2022.



IBC-Br e Produção Industrial  
Com Ajuste Sazonal (Média 2014=100)

Safra Agrícola (MM12), Vendas no Comércio e Volume de Serviços  
Com Ajuste Sazonal (Média 2014=100)

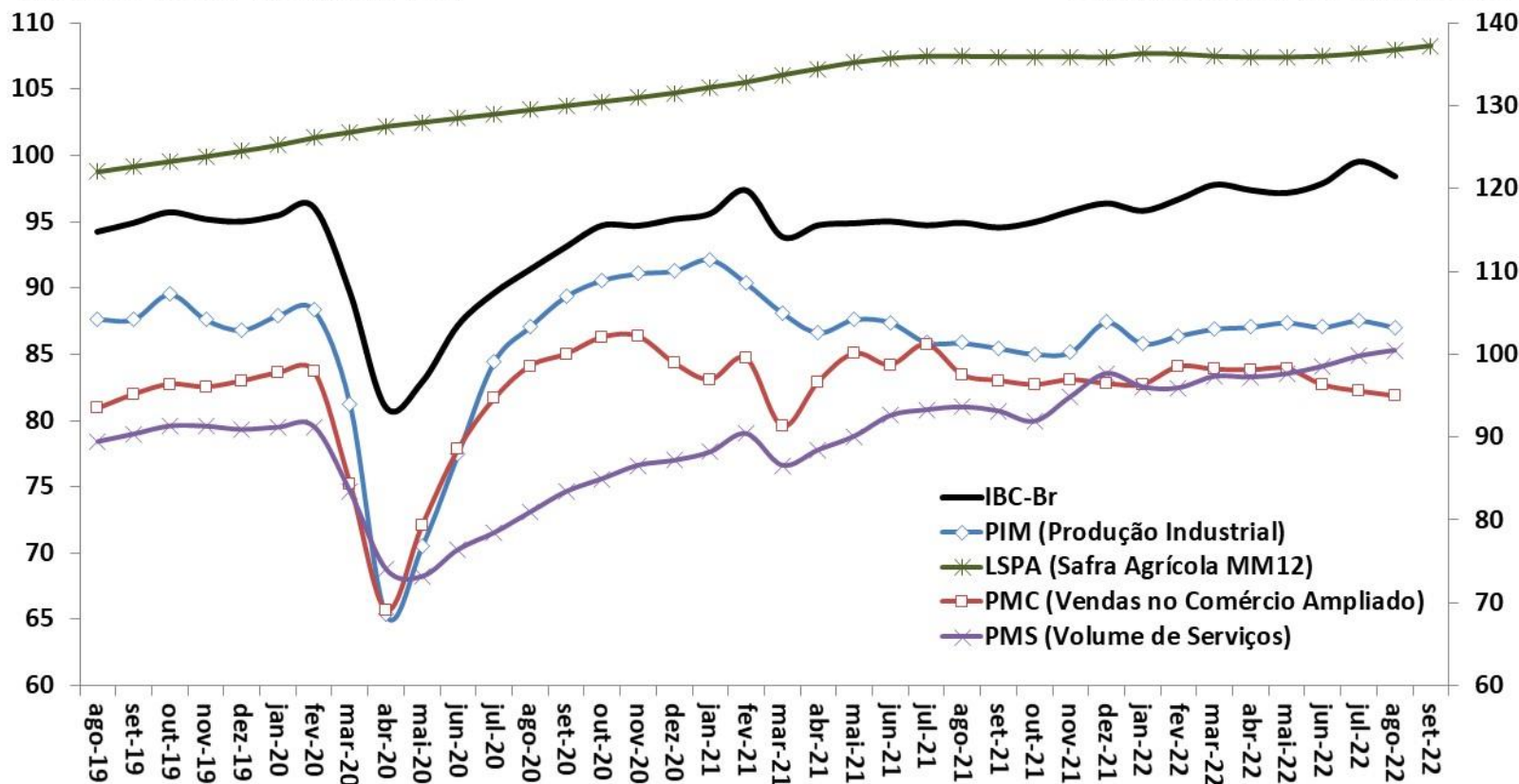

Fonte: BCB: Índice de Atividade Econômica do Banco Central - Brasil. IBGE: Pesquisa Industrial Mensal (PIM), Pesquisa Mensal do Comércio (PMC), Pesquisa Mensal de Serviços (PMS) e Levantamento Sistemático da Produção Agrícola (LSPA)

Indicadores de Confiança - Sondagens IBRE-FGV  
Média Móvel Trimestral

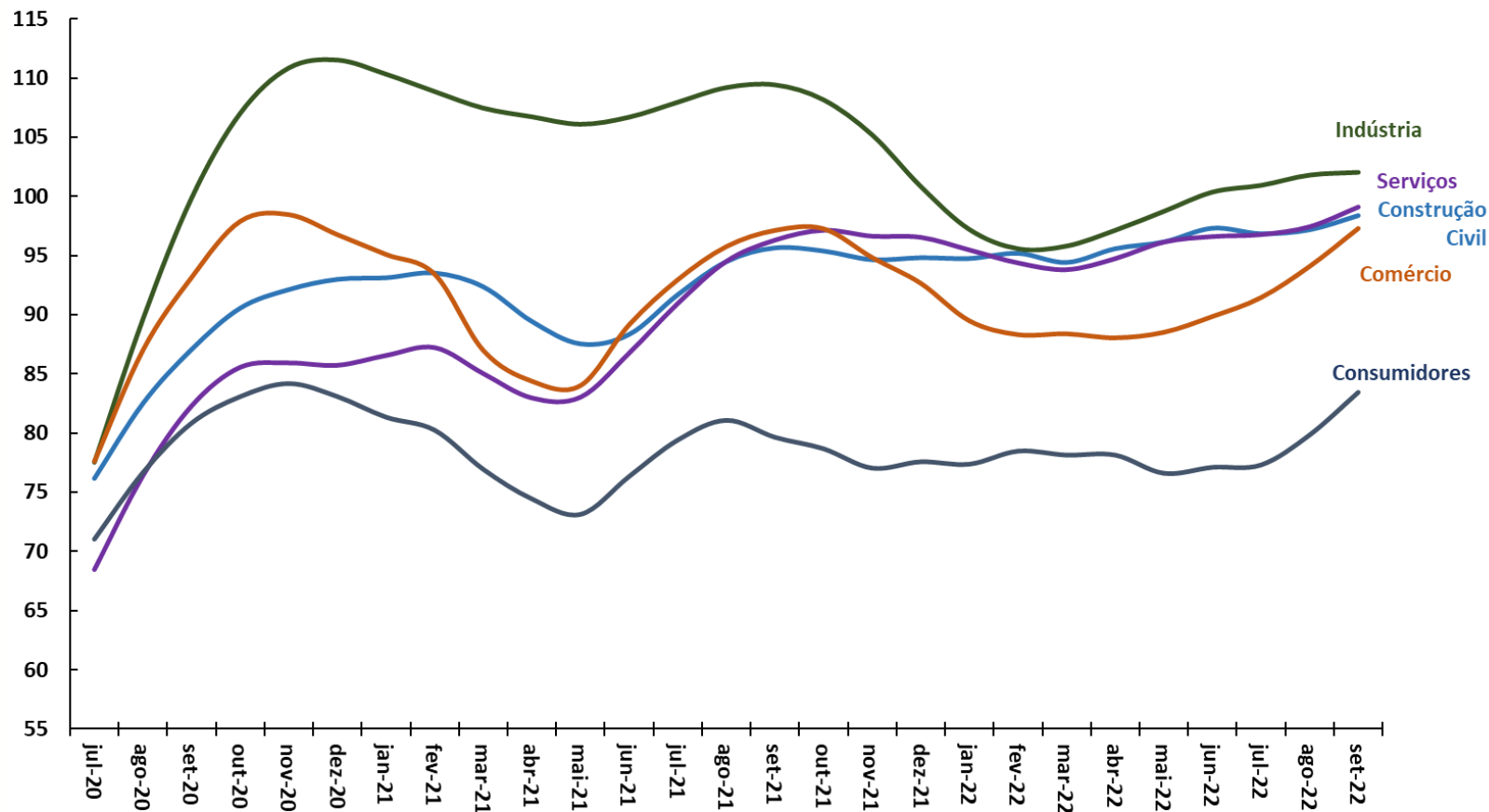

Fonte: FGV.

Criação Líquida de Postos Formais de Trabalho  
Acum. em 12 meses (em postos de trabalho)

Taxa de Desemprego Brasil  
% da População Economicamente Ativa (PEA)

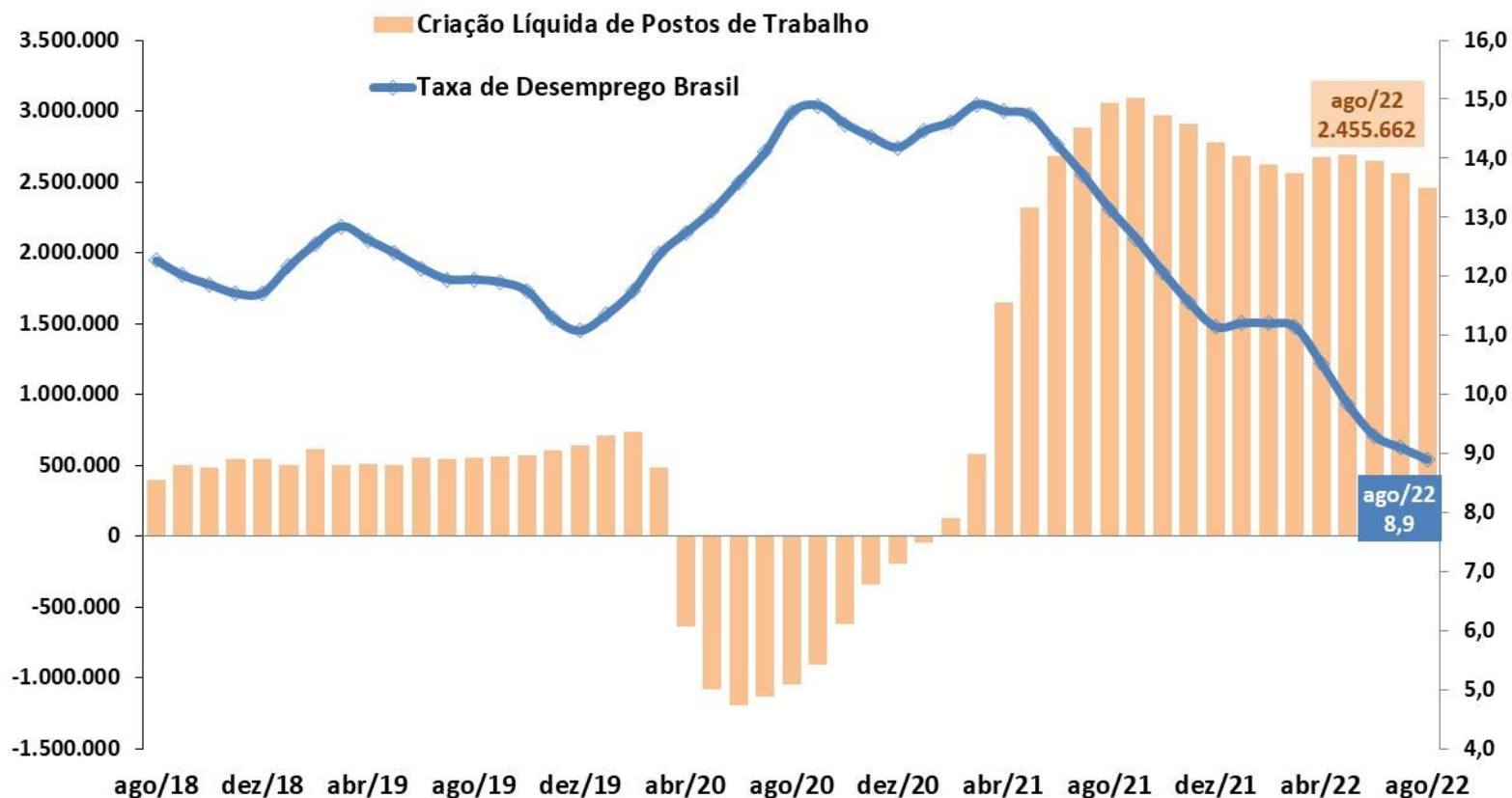

Fonte: IBGE - PNAD Contínua; e ME - CAGED (dados ajustados).

# Evolução da Massa Salarial e do Rendimento Médio Real

DESTAQUES DESTA EDIÇÃO

Rendimento médio real  
habitualmente recebido de todos os  
trabalhos (R\$)\*

Massa de rendimentos real  
habitualmente recebida de todos os  
trabalhos (milhões R\$)\*

Massa de Rendimentos      Rendimento Real Médio

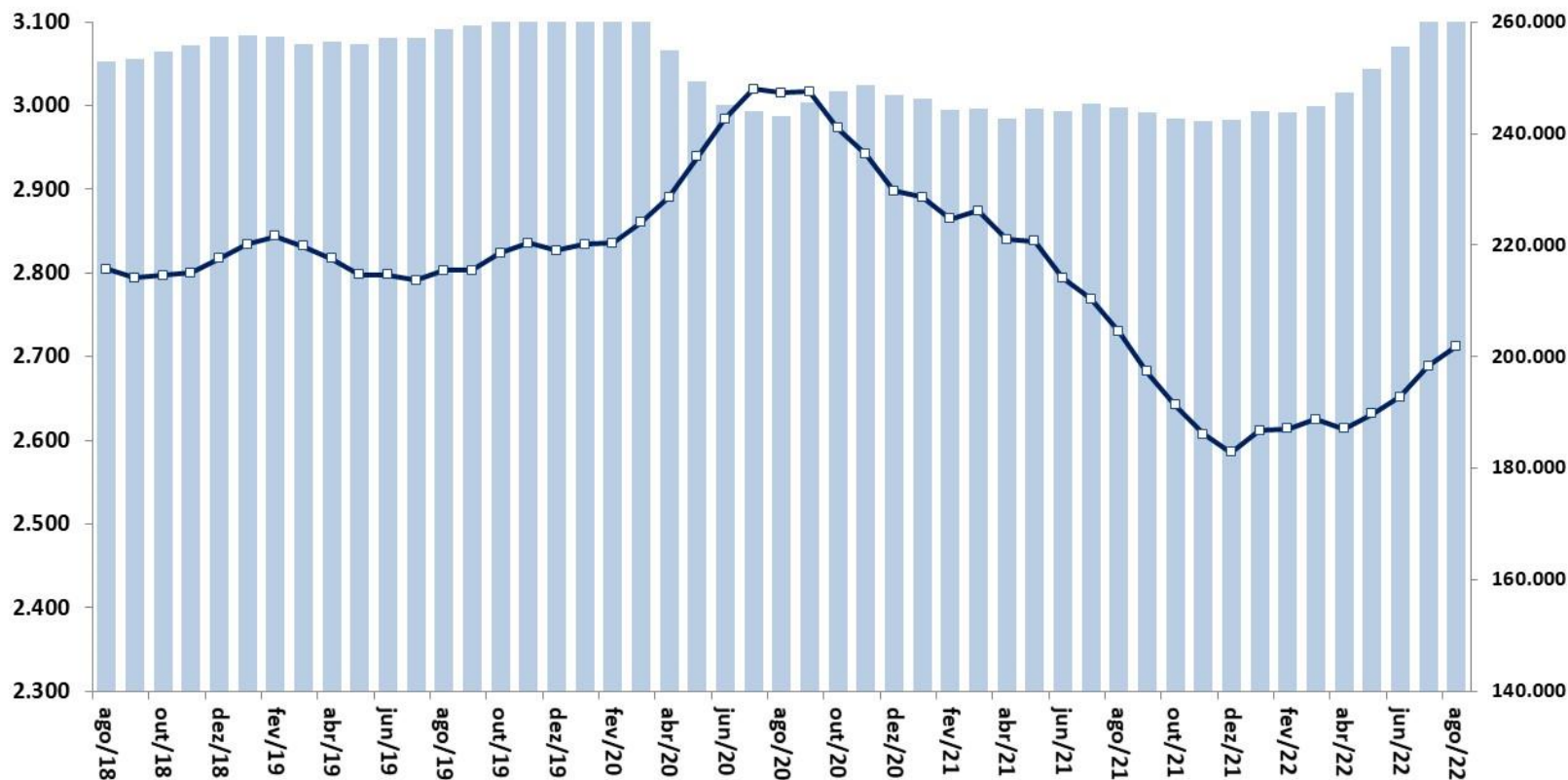

Fonte: IBGE, PNAD Contínua. Nota: \* Valores a preços do último mês.

IPCA e Metas para a Inflação  
Em % - acumulado em 12 meses

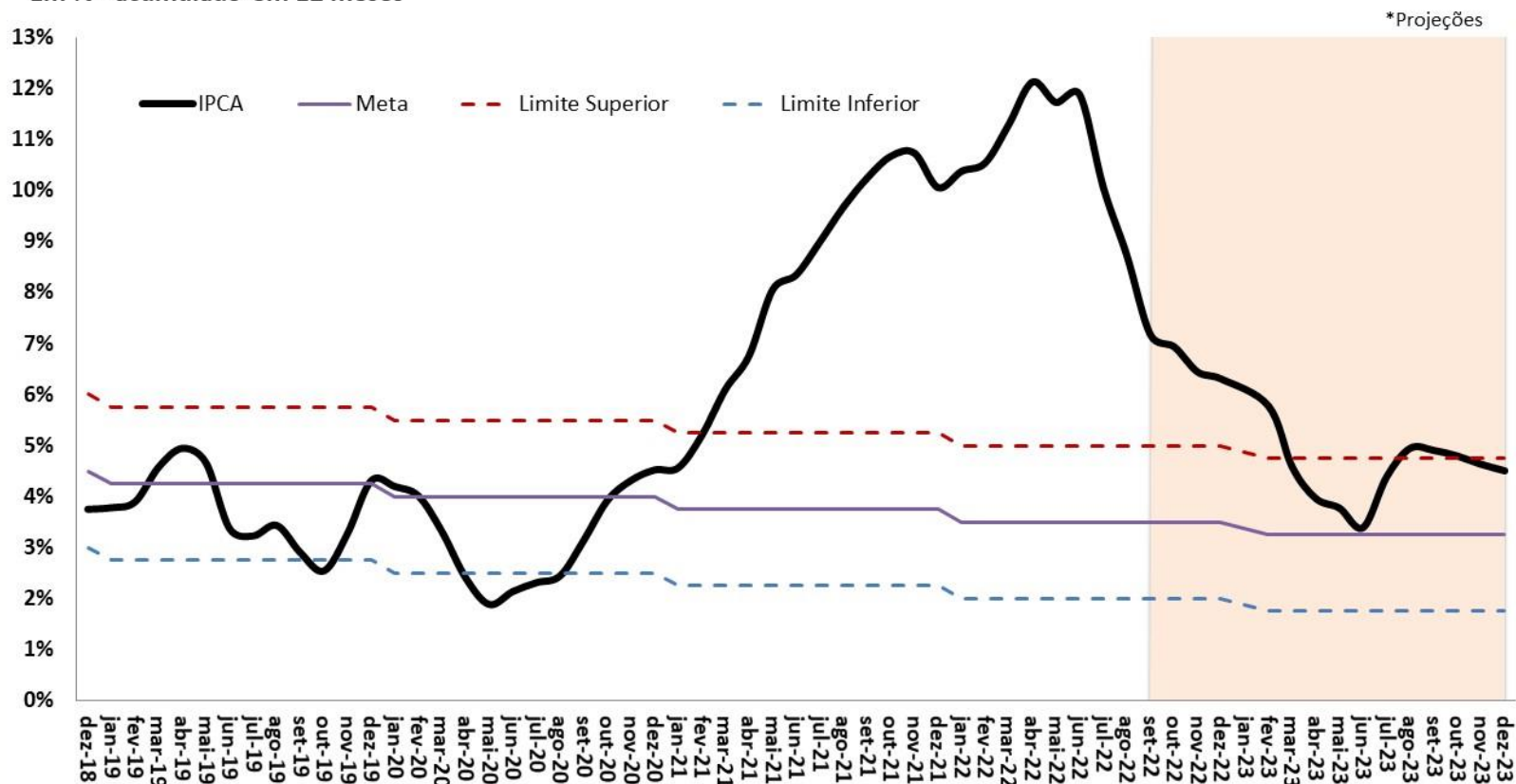

Fonte: IBGE e BCB. \*Projeção: Grade de Parâmetros Macroeconômicos, de setembro/2022.

# Evolução do Crédito Livre e Direcionado

DESTAQUES DESTA EDIÇÃO

Saldo Total do Crédito

Em % PIB

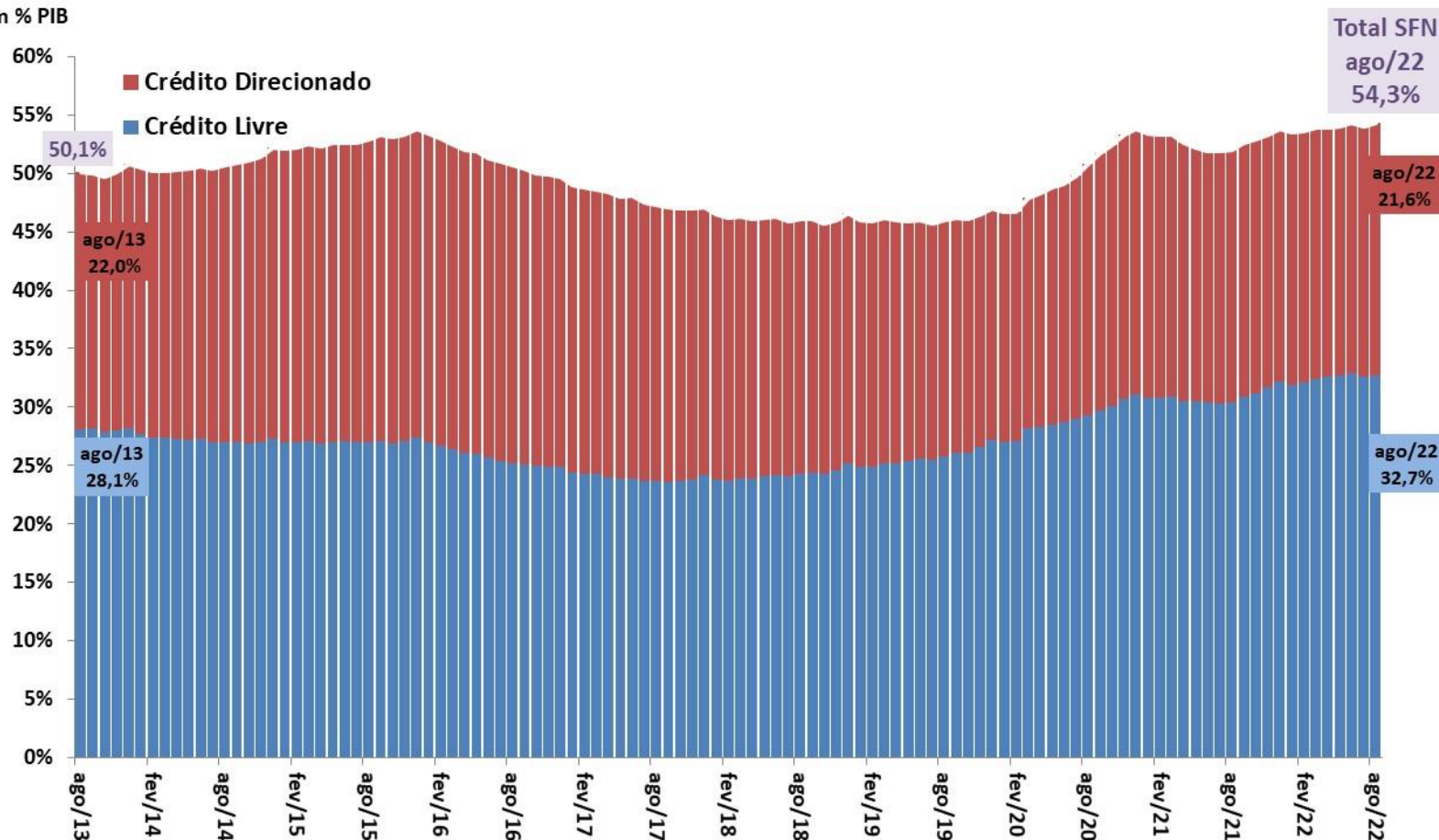

Fonte: BCB.

# Evolução das Taxas de Juros (Meta Selic e TJLP)

DESTAQUES DESTA EDIÇÃO

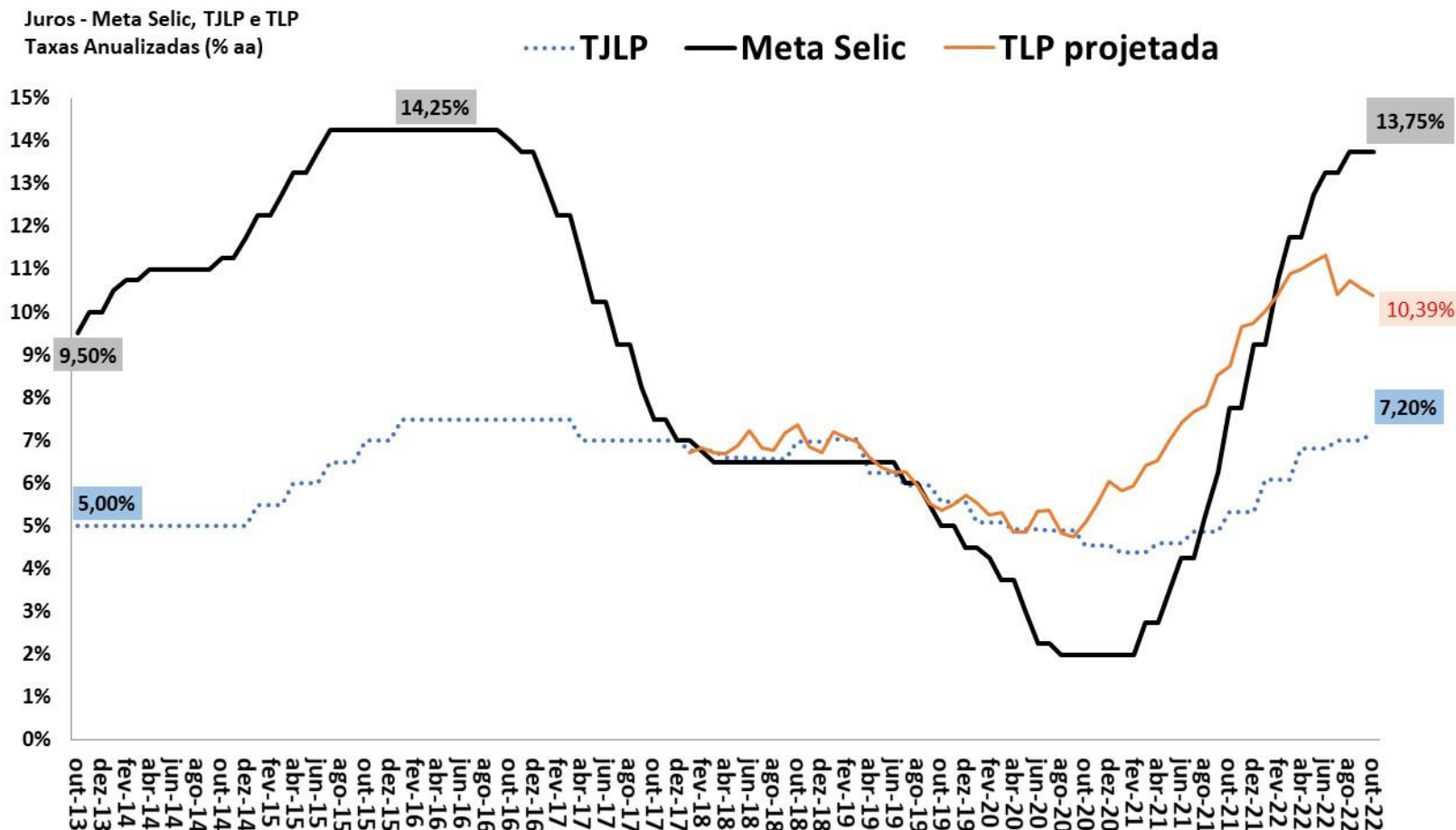

Fonte: BCB. Obs. TLP projetada é a média de 3 meses das NTN-B de 5 anos, acrescentando a expectativa de mercado do IPCA 12 meses à frente (BCB/Focus).



# Balança Comercial Semanal: Saldo e Médias Diárias em 52 Semanas

DESTAQUES DESTA EDIÇÃO

Saldo da Balança Comercial  
Acumulado em 52 Semanas  
US\$ milhões FOB

Saldo da Balança Comercial

Exportações

Importações

Exportações e Importações  
Média Diária Móvel de 52 Semanas  
US\$ milhões FOB

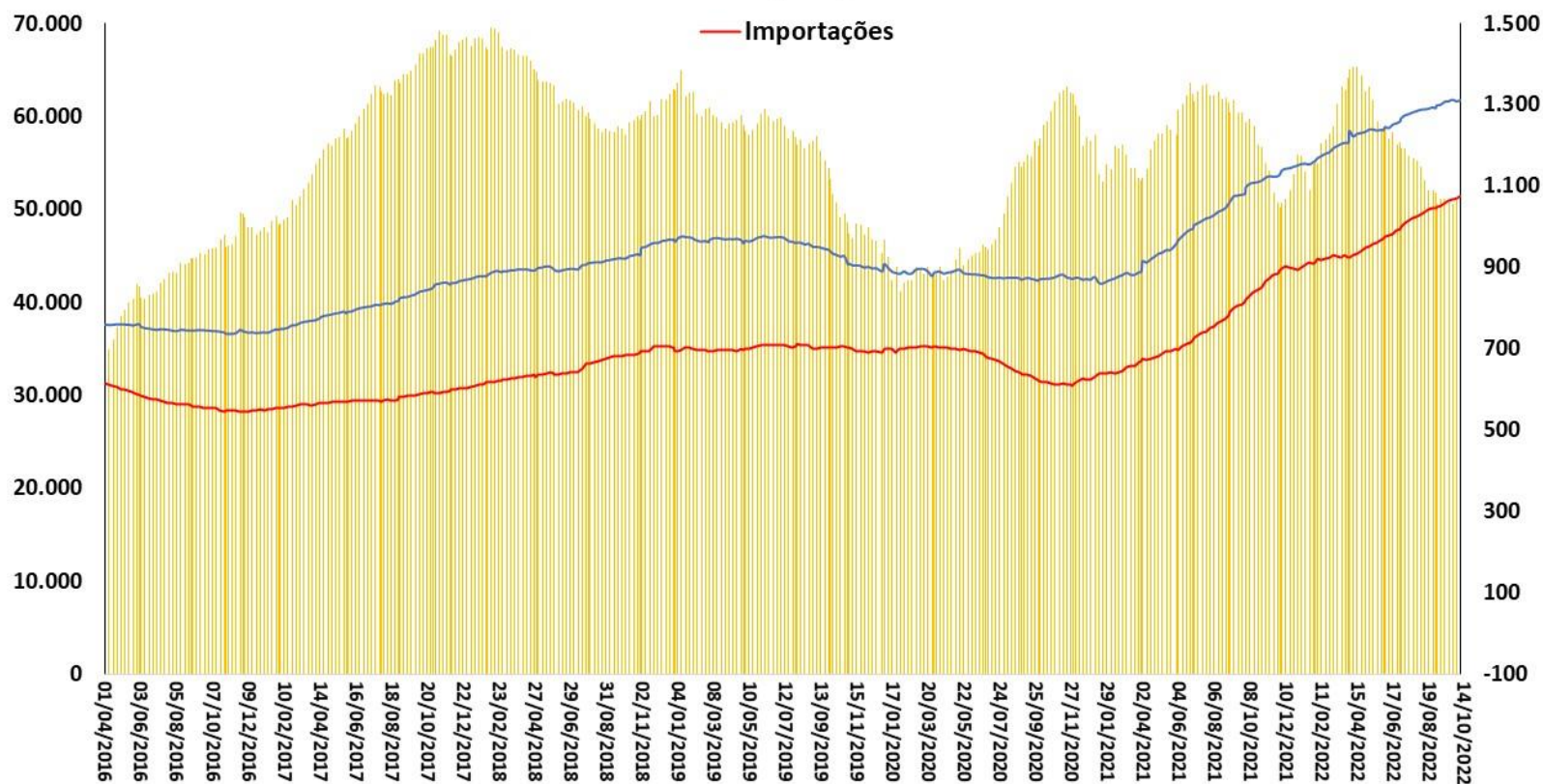



Saldo em Transações Correntes e  
Saldo da Balança Comercial e de Serviços  
Acum.12 meses - US\$ bilhões

Câmbio Real Efetivo (IPCA)  
MM12 meses  
2006 = 100

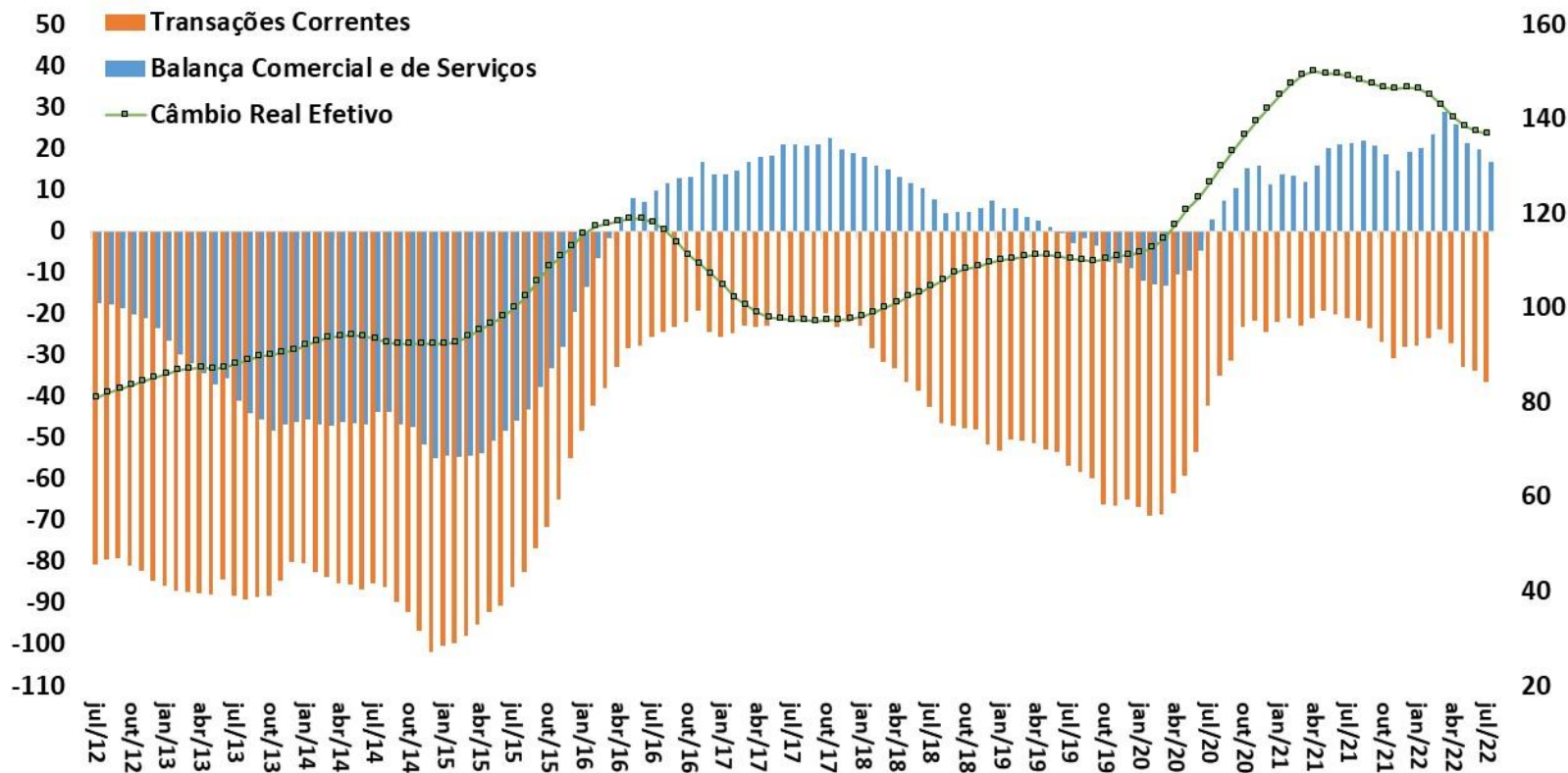

Fonte: BCB.

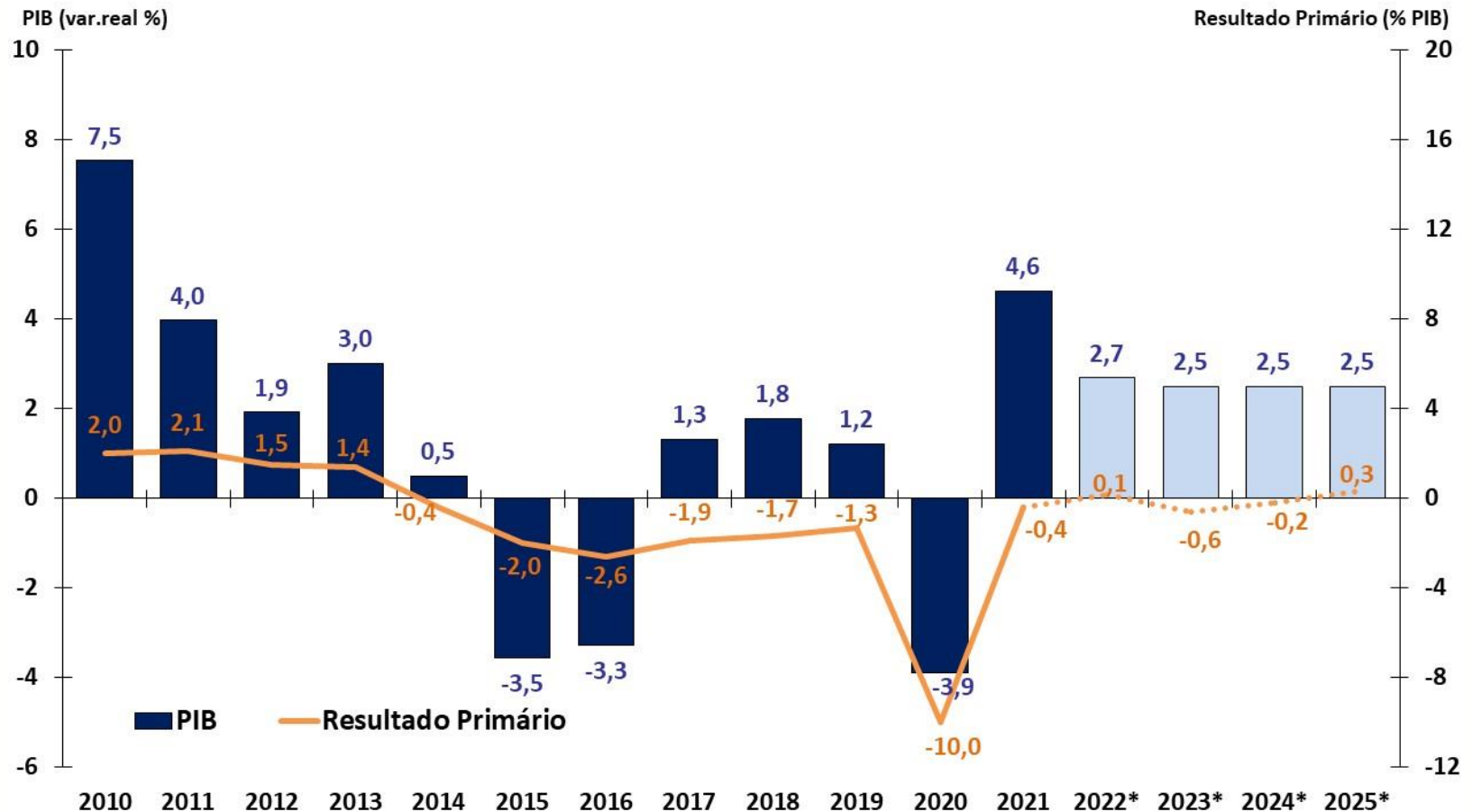

Fonte: IBGE, STN e BCB. Resultado Primário do Governo Central.

\* Anexo de Metas Fiscais do PLDO 2023 e LOA 2022 - 3ª Rev. Bimestral; e Grade de Parâmetros Macroeconômicos (SPE/ME), setembro/2022.

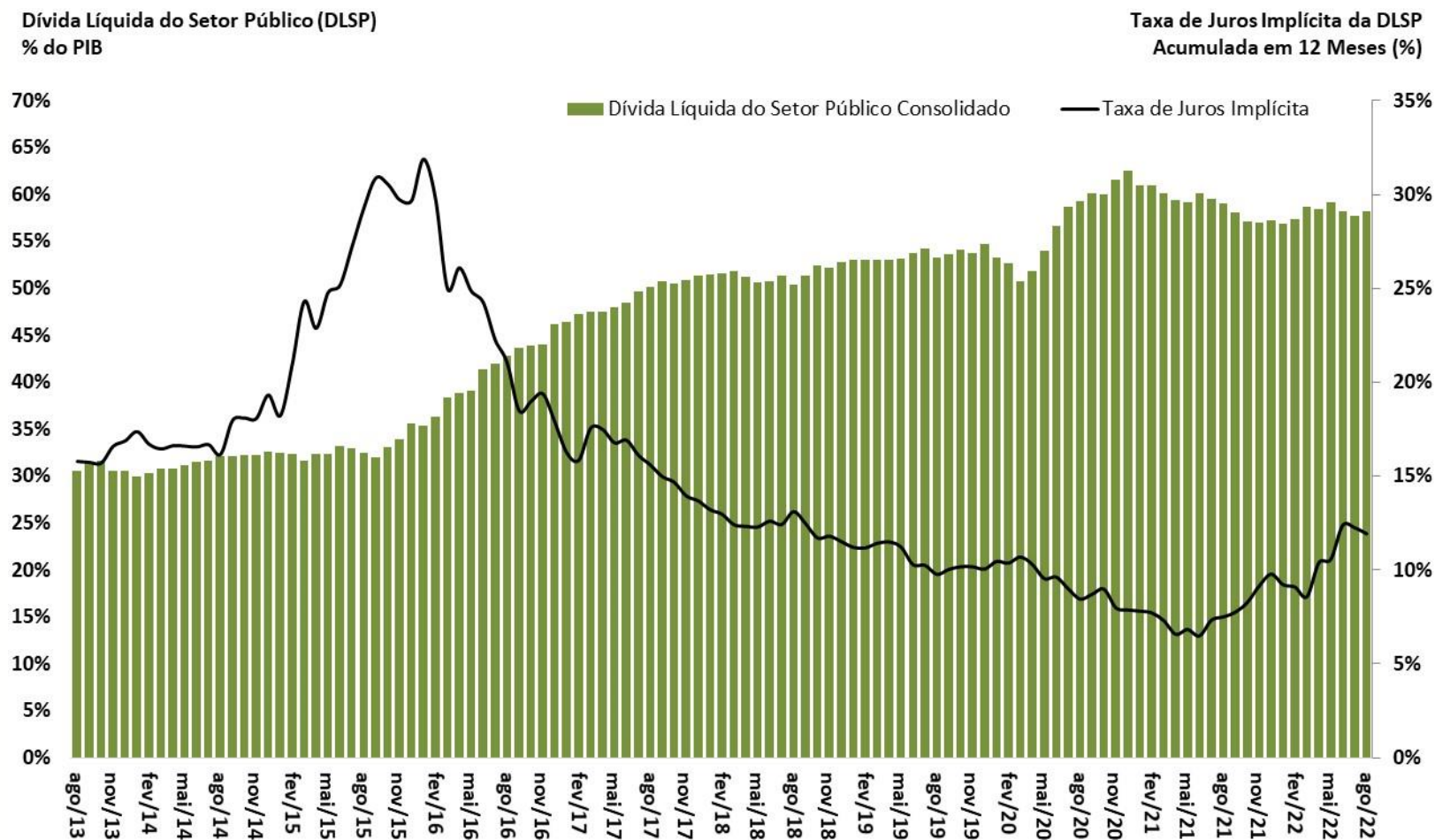

Fonte: BCB.

Expectativa de mercado

# Expectativas de Mercado 2022

EXPECTATIVA DE MERCADO

Mediana das Expectativas de Mercado  
IPCA de 2022  
% a.a.

Mediana das Expectativas de Mercado  
PIB e Superávit Primário de 2022  
% do PIB

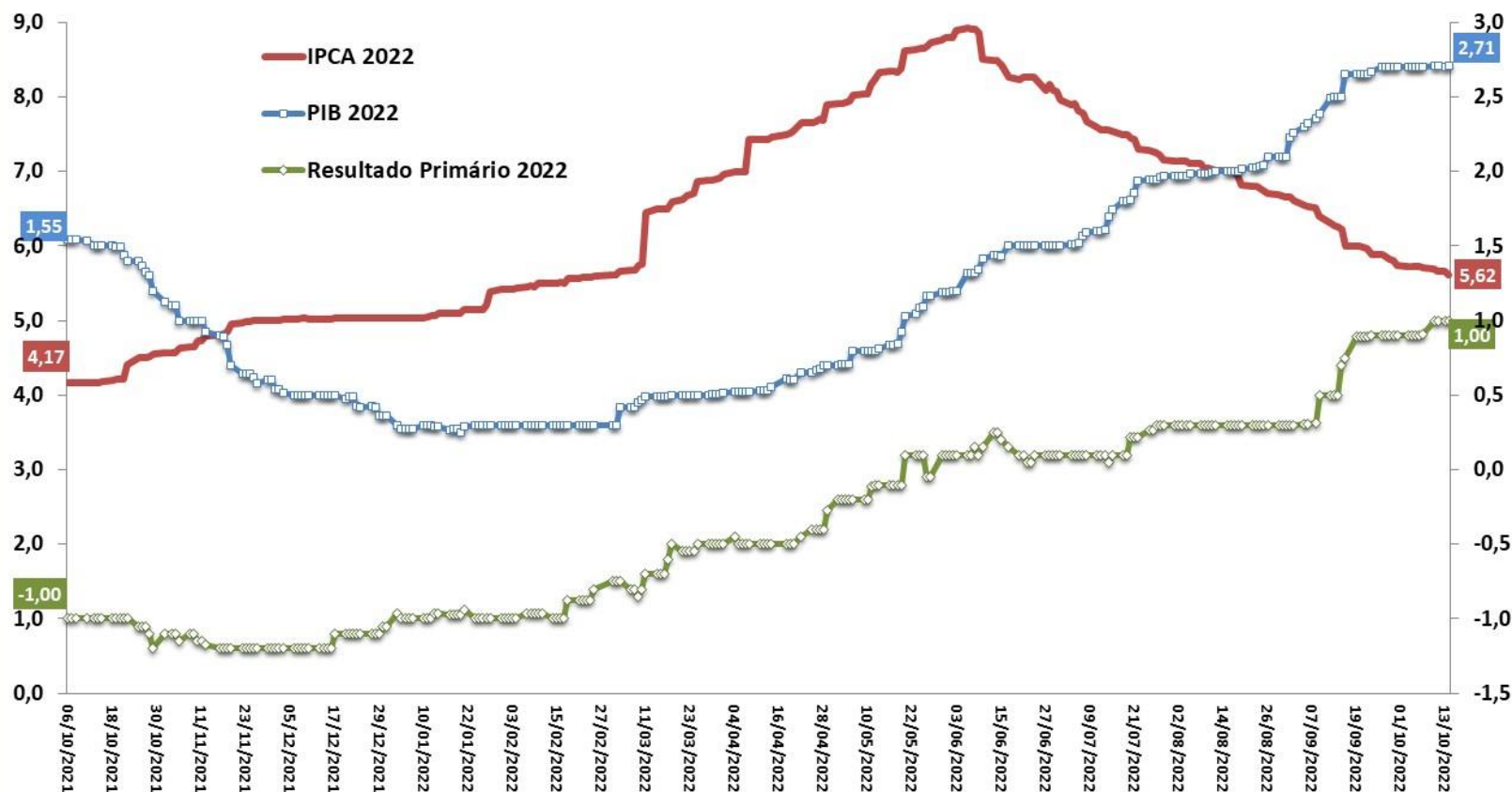

Fonte: BCB - Focus.

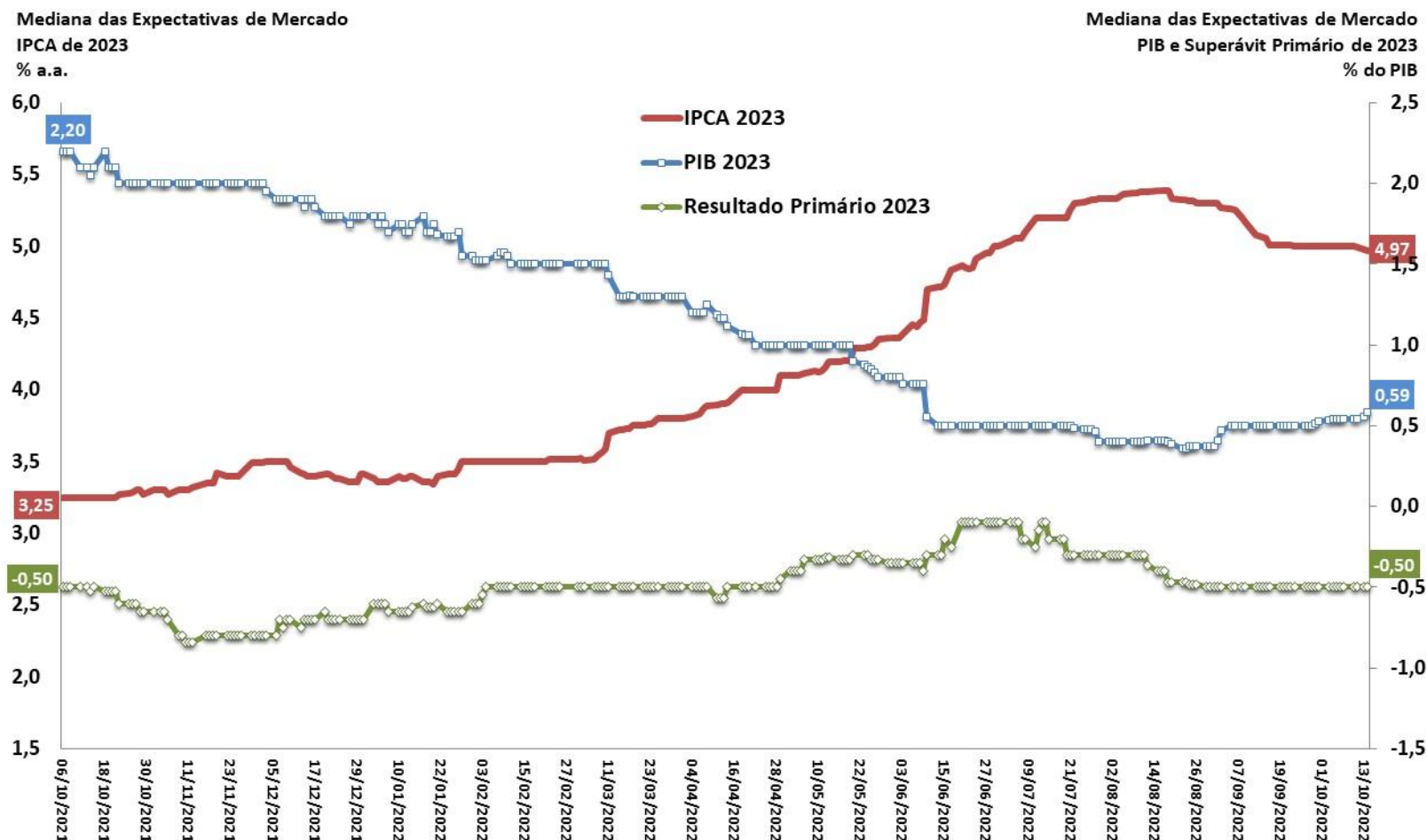

Fonte: BCB - Focus.

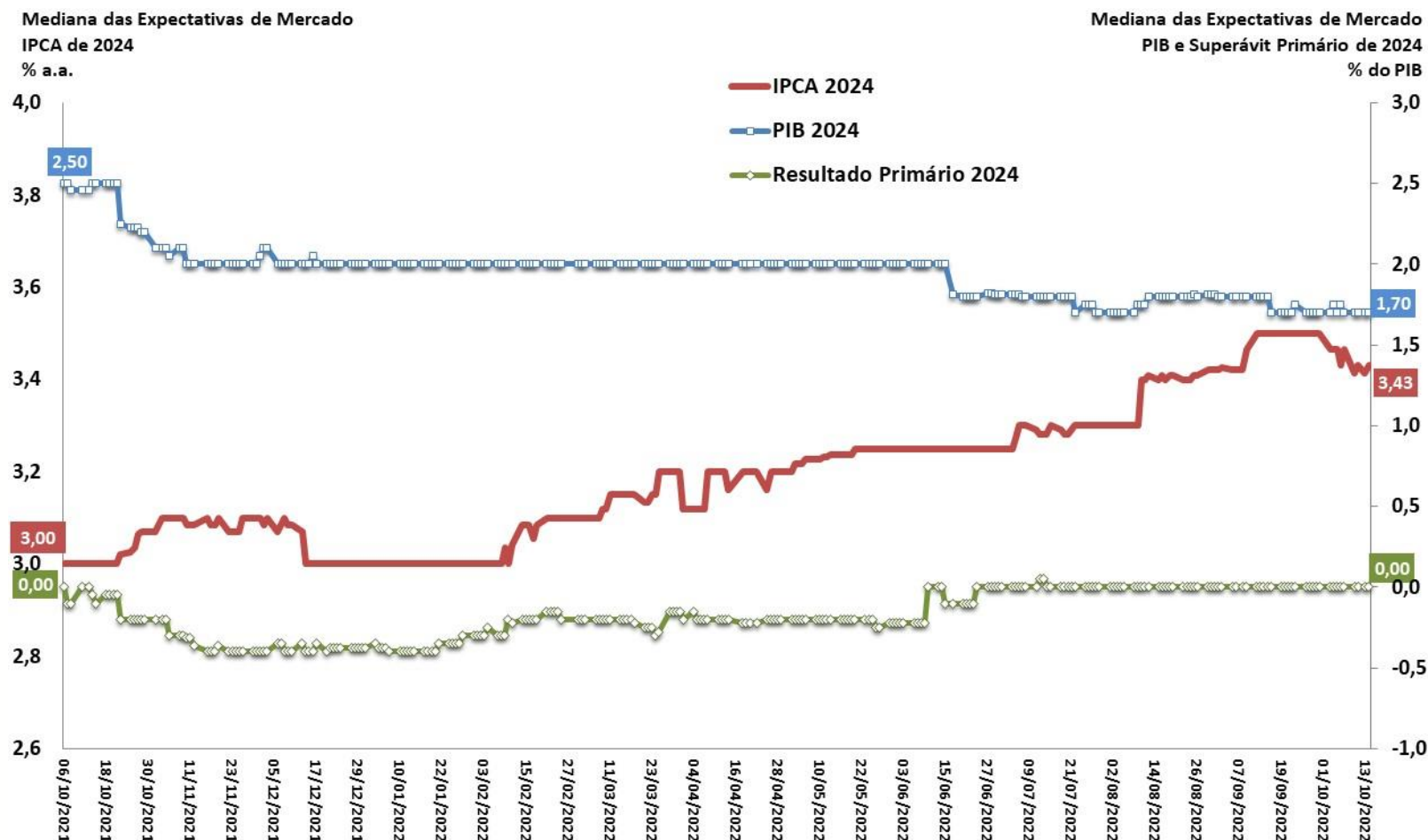

Fonte: BCB - Focus.

Mediana do PIB (var.real %) Esperado pelo Mercado

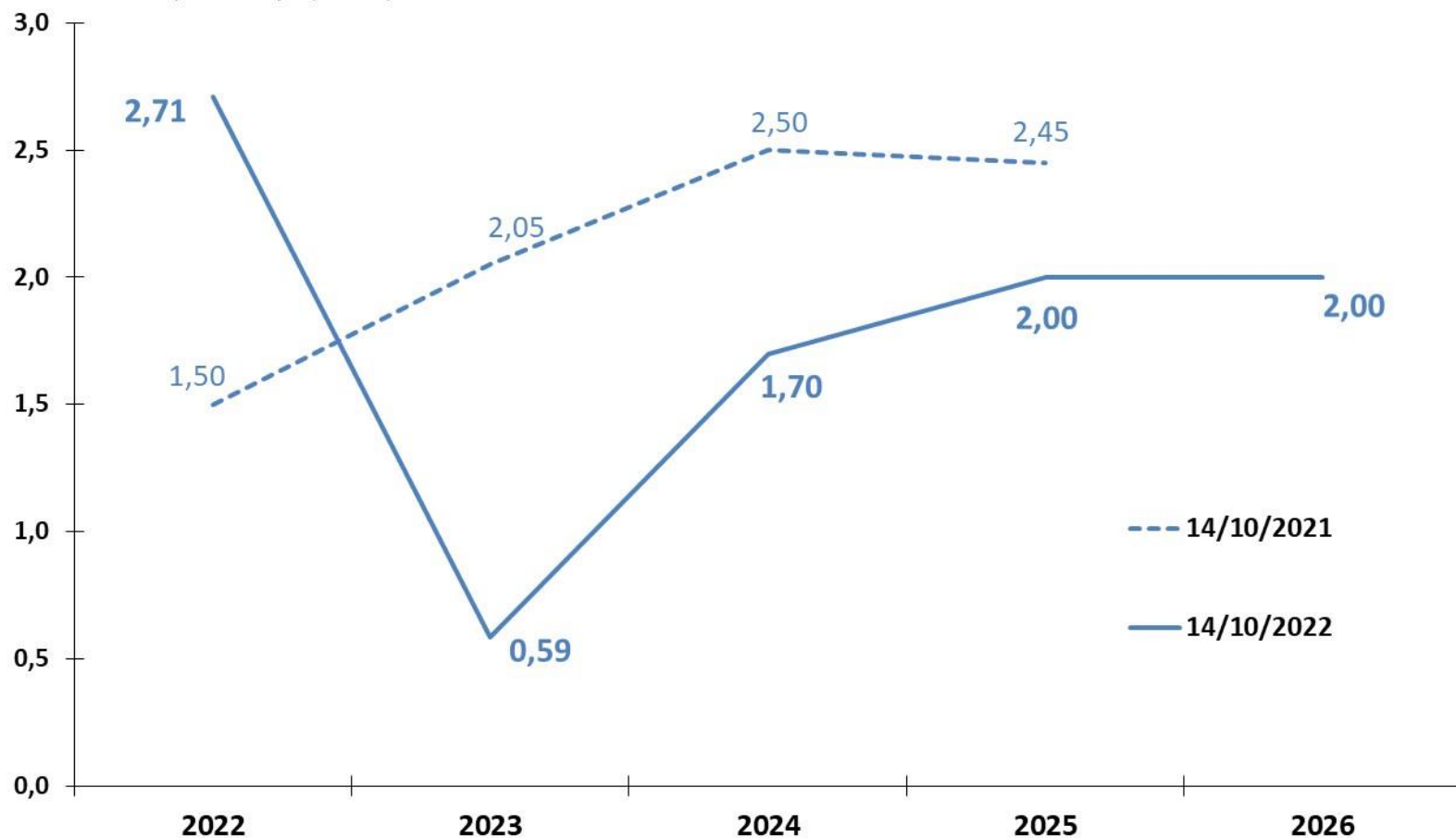

Fonte: BCB - Focus.



Mediana do Resultado Primário (% PIB) Esperado pelo Mercado

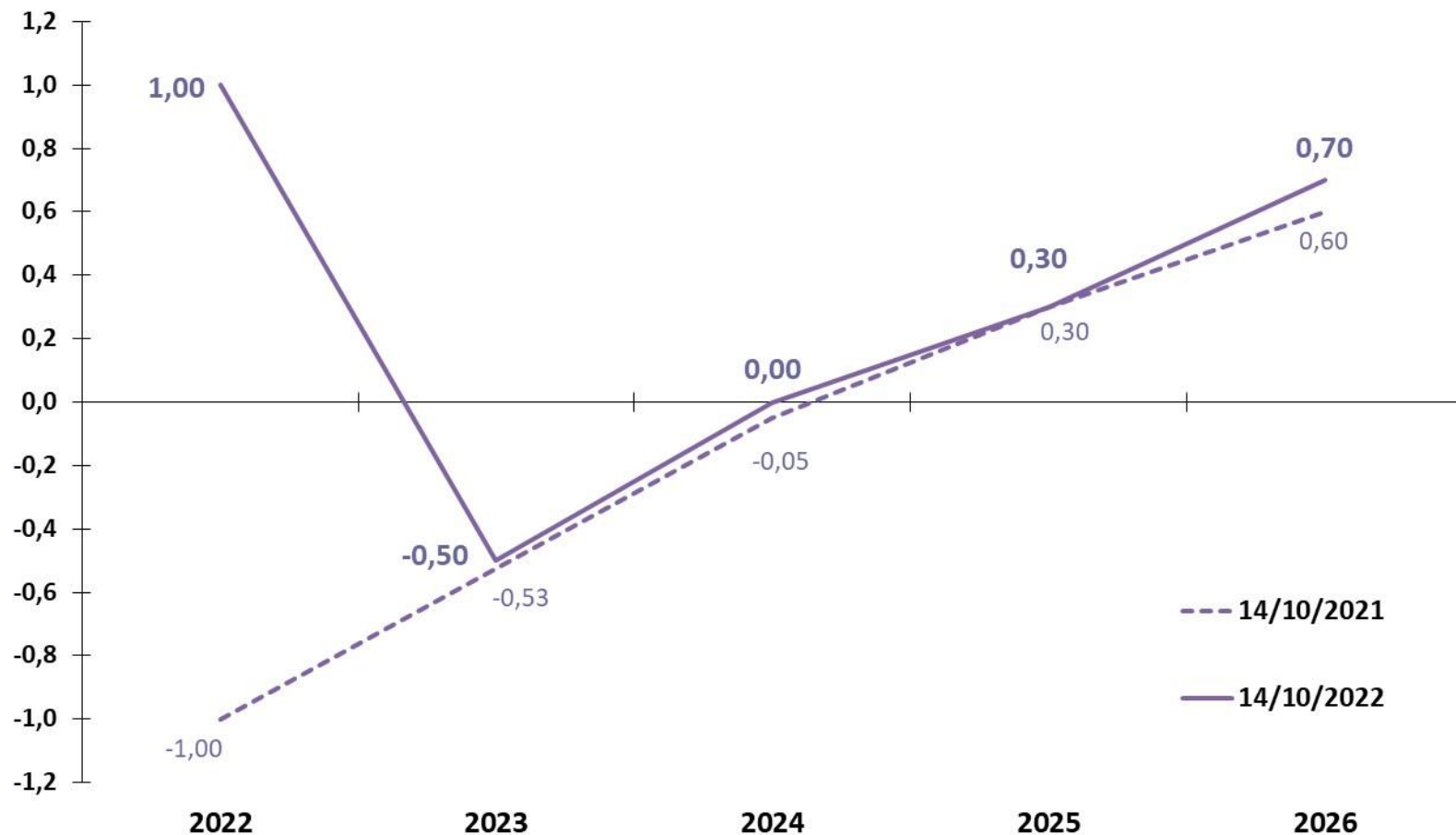

Fonte: BCB - Focus.

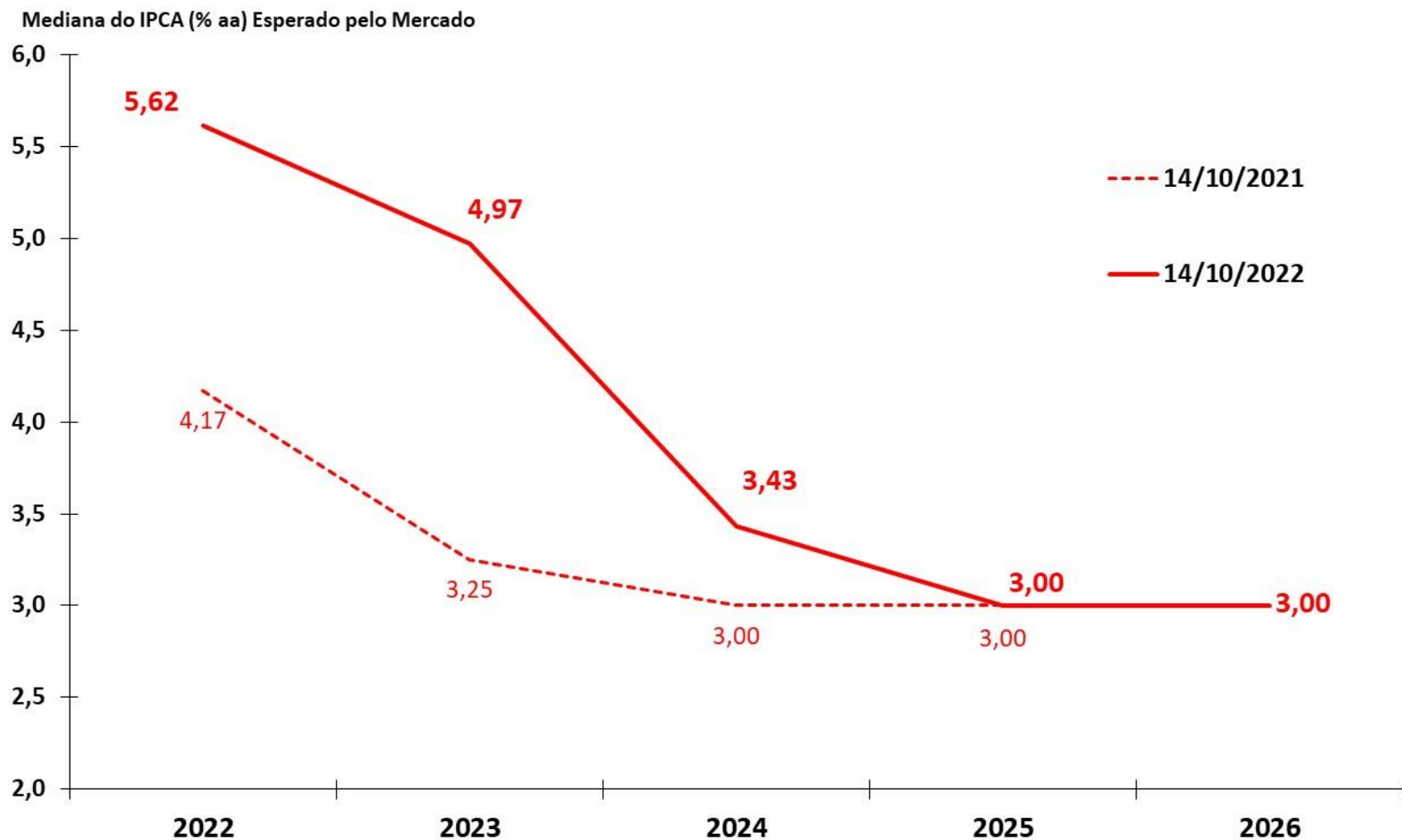

Fonte: BCB - Focus.

Mediana da Meta Selic (% aa) Esperado pelo Mercado para o Fim do Ano de Referência

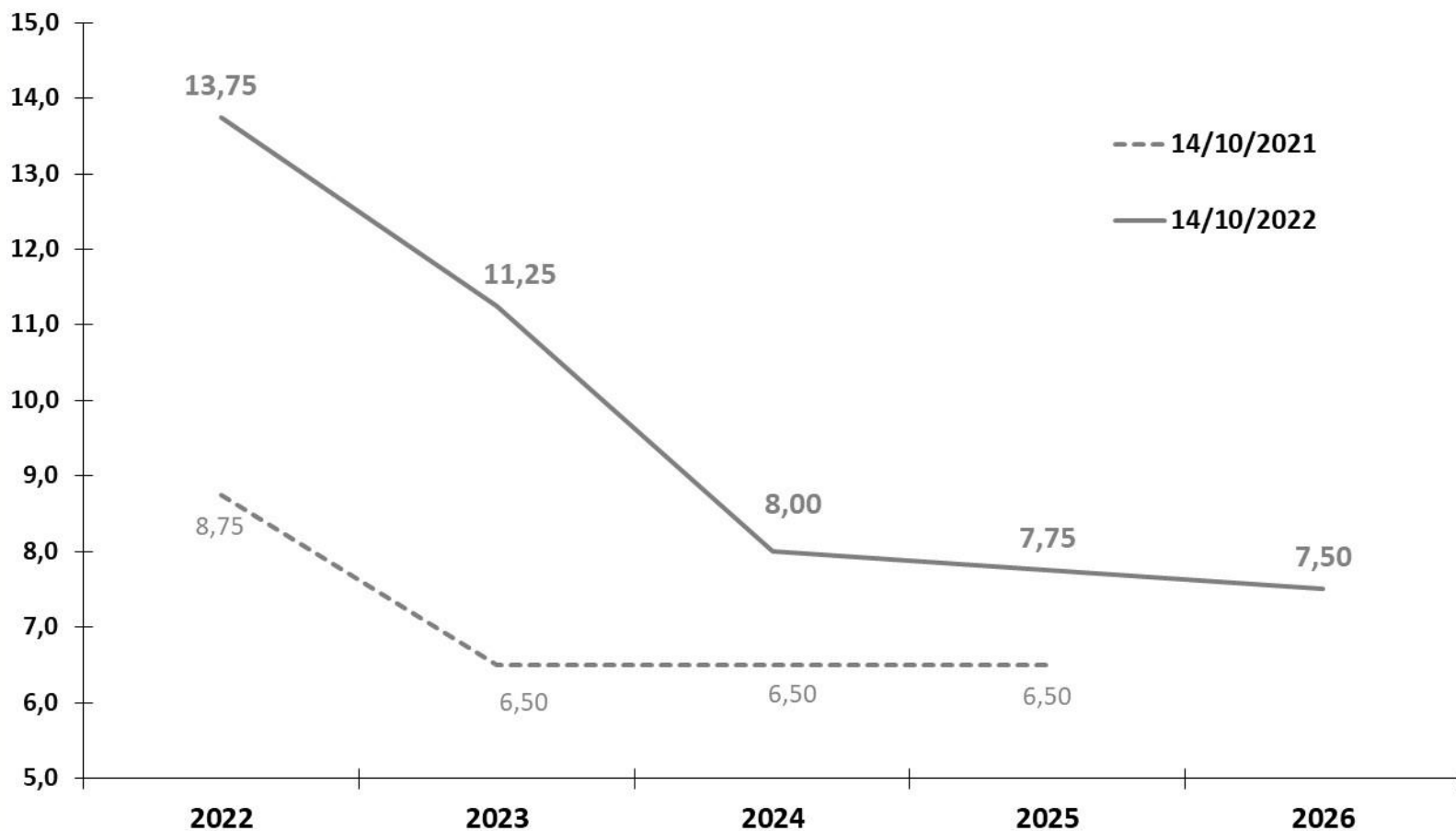

Fonte: BCB - Focus.

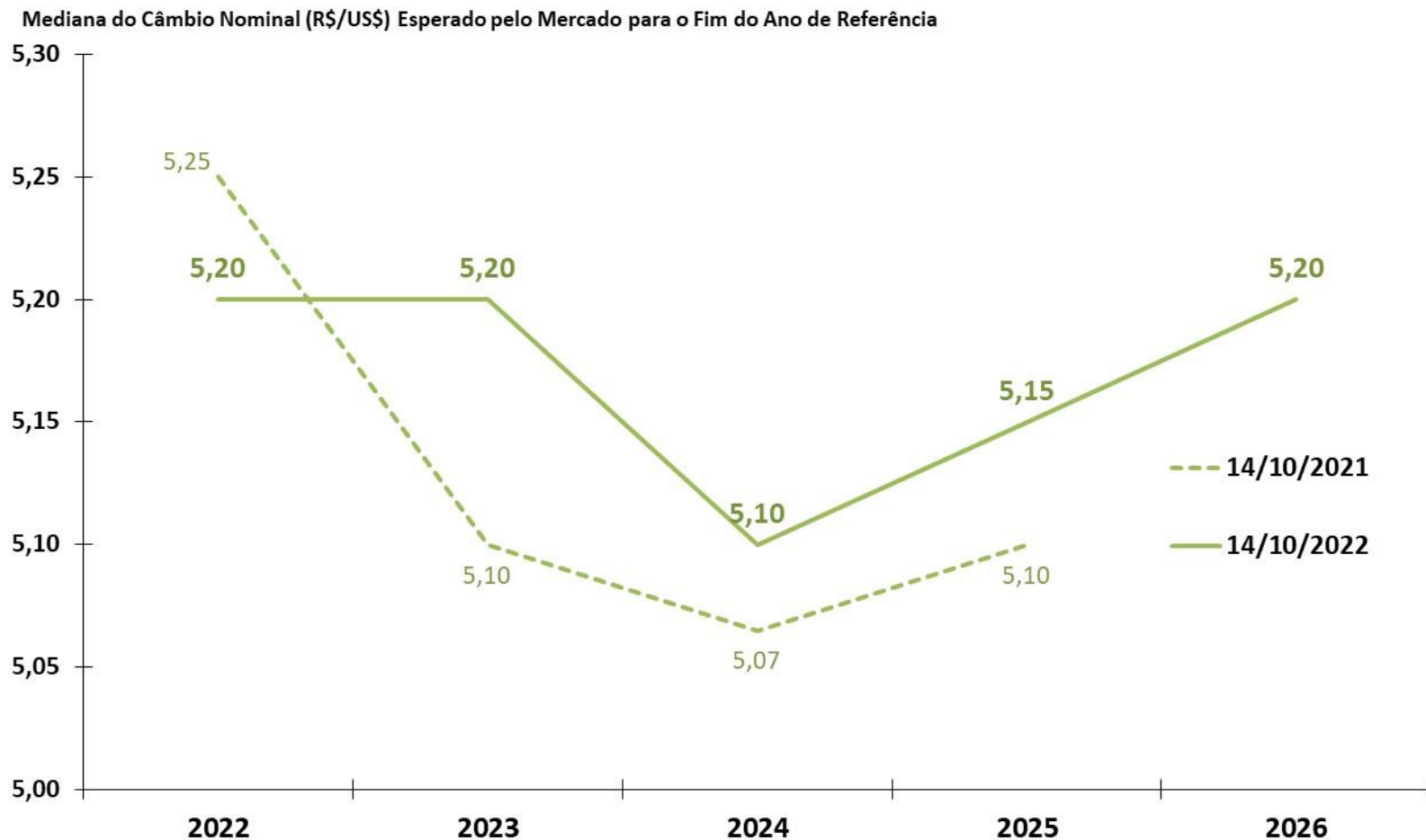

Fonte: BCB - Focus.

Atividade econômica

# PIB e Atividade Econômica Trimestral

ATIVIDADE ECONÔMICA

										BCB/Focus: 14/10/2022				
Produto Interno Bruto - PIB (IBGE)	II Trim. 2022	2020	2021	var. I Trim. 2022 / I Trim. 2021	var. II Trim. 2022 / II Trim. 2021	var. I Trim. 2022 / IV Trim. 2021 (com ajuste sazonal)	var. II Trim. 2022 / I Trim. 2022 (com ajuste sazonal)	var. acumulada no ano 2022	I Trim. 2022 var. acum. 4 trimestres	II Trim. 2022 var.acum. 4 trimestres	carry-over 2022	2022	2023	2024
<u>Oferta Agregada</u>														
Agropecuária		3,8%	-0,2%	-8,0%	-2,5%	-0,9%	0,5%	-5,4%	-4,8%	-5,5%	-1,7%	0,00%	2,05%	2,50%
Indústria		-3,4%	4,5%	-1,5%	1,9%	0,6%	2,2%	0,2%	3,3%	0,1%	1,3%	1,35%	0,37%	1,80%
Serviços		-4,3%	4,7%	3,7%	4,5%	1,1%	1,3%	4,1%	5,8%	4,3%	3,4%	3,40%	0,73%	1,80%
PIB (a preços de mercado)		-3,9%	4,6%	1,7%	3,2%	1,1%	1,2%	2,5%	4,7%	2,6%	2,4%	2,71%	0,59%	1,70%
<u>Demanda Agregada</u>														
Consumo das Famílias		-5,4%	3,6%	2,2%	5,3%	0,5%	2,6%	3,7%	4,6%	3,4%	3,7%	0,80%	1,20%	2,00%
Consumo da Administração Pública		-4,5%	2,0%	3,3%	0,7%	-0,1%	-0,9%	2,0%	3,8%	2,5%	0,7%	1,40%	0,70%	1,30%
Investimento		-0,5%	17,2%	-7,2%	1,5%	-3,0%	4,8%	-2,9%	10,1%	3,5%	-0,7%	-1,55%	1,00%	3,10%
Exportações de Bens e Serviços		-1,8%	5,8%	8,1%	-4,8%	5,7%	-2,5%	0,9%	7,4%	2,3%	1,6%	2,95%	2,70%	3,00%
Importações de Bens e Serviços (-)		-9,8%	12,4%	-11,0%	-1,1%	-4,0%	7,6%	-6,2%	7,0%	2,0%	-1,6%	1,60%	3,30%	4,50%
Indicadores de Atividade Econômica (BCB e IBGE)		II Trim. 2022	2020	2021	var. I Trim. 2022 / I Trim. 2021	var. II Trim. 2022 / II Trim. 2021	var. I Trim. 2022 / IV Trim. 2021 (com ajuste sazonal)	var. II Trim. 2022 / I Trim. 2022 (com ajuste sazonal)	var. acumulada no ano 2022	I Trim. 2022 var.acum. 4 trimestres	II Trim. 2022 var.acum. 4 trimestres	carry-over 2022		
IBC-Br:		-4,0%	4,5%	1,5%	2,9%	1,1%	0,7%	1,8%	4,5%	2,1%	2,2%			
LSPA: Previsão da Safra Agrícola		6,7%	0,3%	-0,1%	0,3%	-0,2%	4,7%	4,4%	-0,1%	0,3%	1,7%			
PIM: Produção Física Industrial		-4,5%	3,9%	-5,8%	-4,4%	0,1%	0,6%	-3,7%	3,9%	1,8%	-0,3%			
PMC: Volume de Vendas do Comércio Varejista Ampliado		-1,4%	4,5%	-4,2%	1,4%	-2,0%	1,1%	-0,8%	4,5%	4,5%	0,2%			
PMS: Volume de Serviços		-7,8%	10,9%	9,5%	9,5%	1,6%	1,7%	11,3%	10,9%	13,6%	6,2%			

Observação:

LSPA: Levantamento Sistemático da Produção Agrícola (IBGE)

PIM: Pesquisa Industrial Mensal (IBGE)

PMC: Pesquisa Mensal de Comércio (IBGE)

PMS: Pesquisa Mensal de Serviços (IBGE)

Parâmetros Macroeconômicos					
Período	Produto Interno Bruto				
	Nominal		Real		Deflator
	<i>Milhões de Reais</i>	<i>Var. %</i>	<i>Var. %</i>	<i>Var. Per Capita %</i>	<i>Var. %</i>
2016	6.269.328	4,56	-3,28	-4,07	8,07
2017	6.585.479	5,04	1,32	0,52	3,66
2018	7.004.141	6,36	1,78	0,96	4,49
2019	7.389.131	5,50	1,22	0,42	4,21
2020	7.467.616	1,06	-3,88	-4,61	5,14
2021	8.679.490	16,23	4,62	3,85	11,10
2022	<b>9.660.820</b>	<b>11,31</b>	<b>2,70</b>	<b>1,97</b>	<b>8,37</b>
2023	<b>10.456.820</b>	<b>8,24</b>	<b>2,50</b>	<b>1,81</b>	<b>5,58</b>
2024	<b>11.233.421</b>	<b>7,43</b>	<b>2,50</b>	<b>1,84</b>	<b>4,78</b>
2025	<b>12.018.938</b>	<b>6,99</b>	<b>2,50</b>	<b>1,87</b>	<b>4,36</b>
2026	<b>12.848.640</b>	<b>6,90</b>	<b>2,50</b>	<b>1,90</b>	<b>4,27</b>

Fonte: SPE/ME. Grade de Parâmetros Macroeconômicos, de setembro/2022.

Variação acum. 4 trimestres (%)

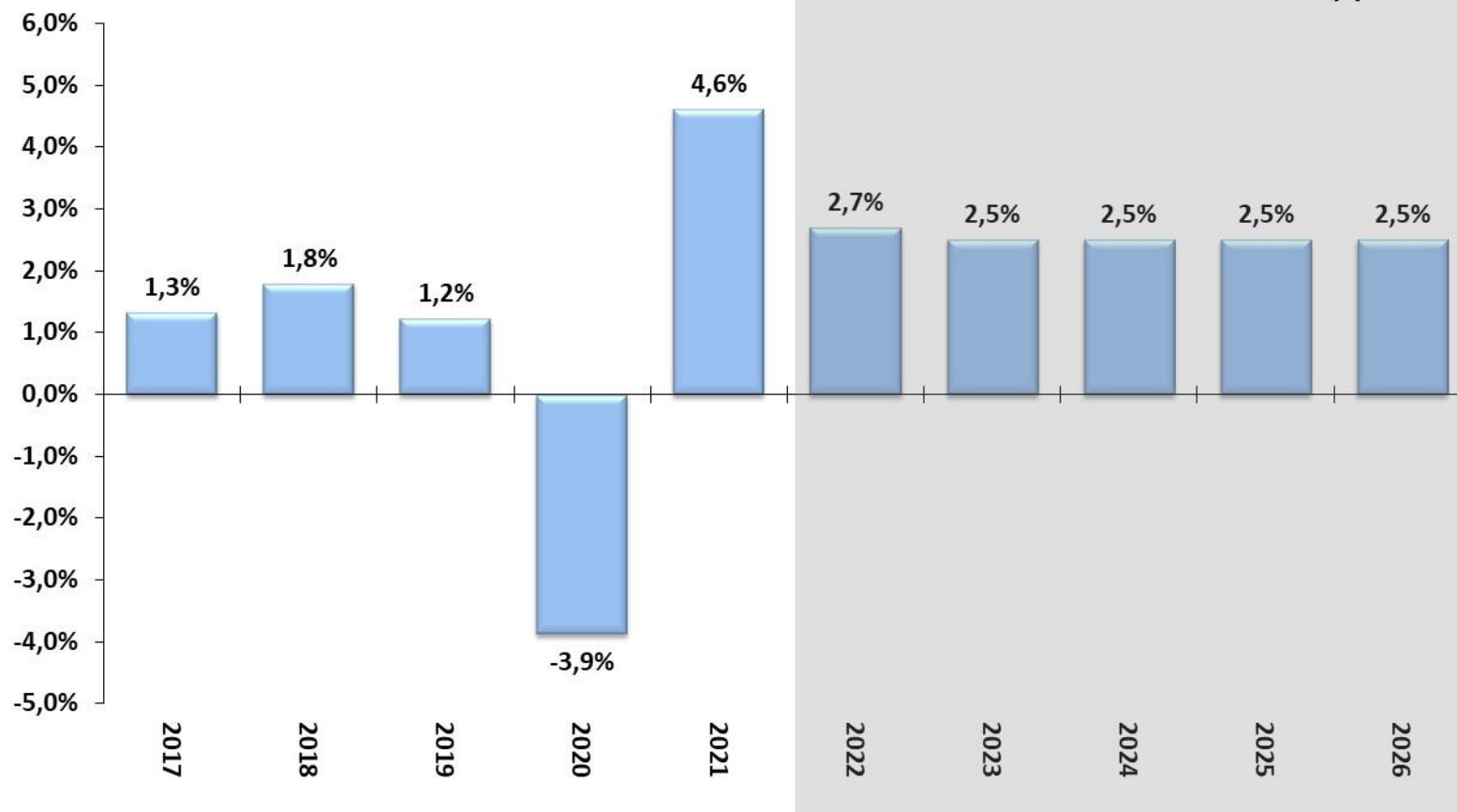

Fonte: IBGE, Contas Nacionais Trimestrais. \*Projeção: Grade de Parâmetros Macroeconômicos, de setembro/2022.



Variação acum. 4 trimestres (%)

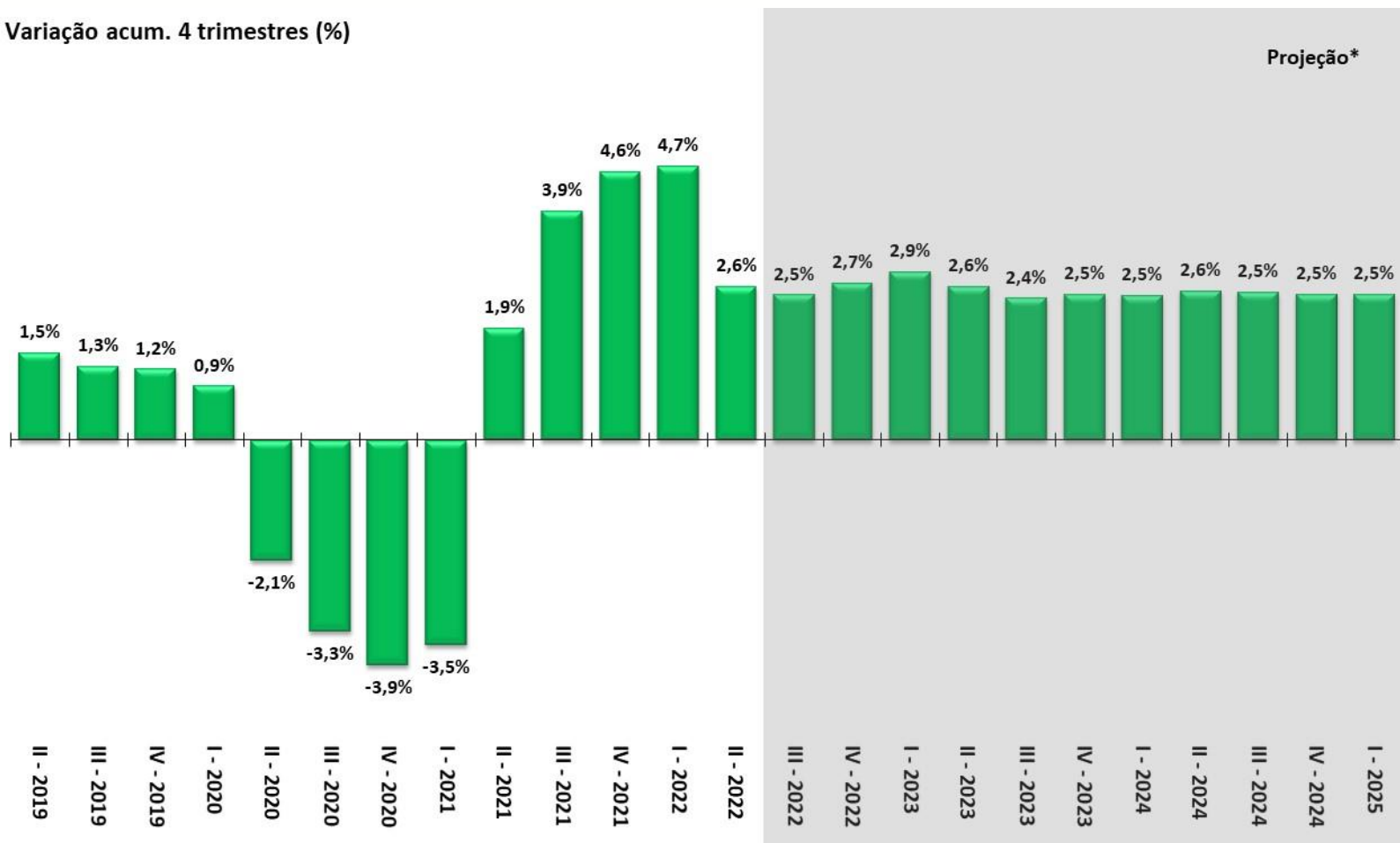

Fonte: IBGE, Contas Nacionais Trimestrais. \*Projeção: Grade de Parâmetros Macroeconômicos, de setembro/2022.

Variação acum. 4 trimestres (%)

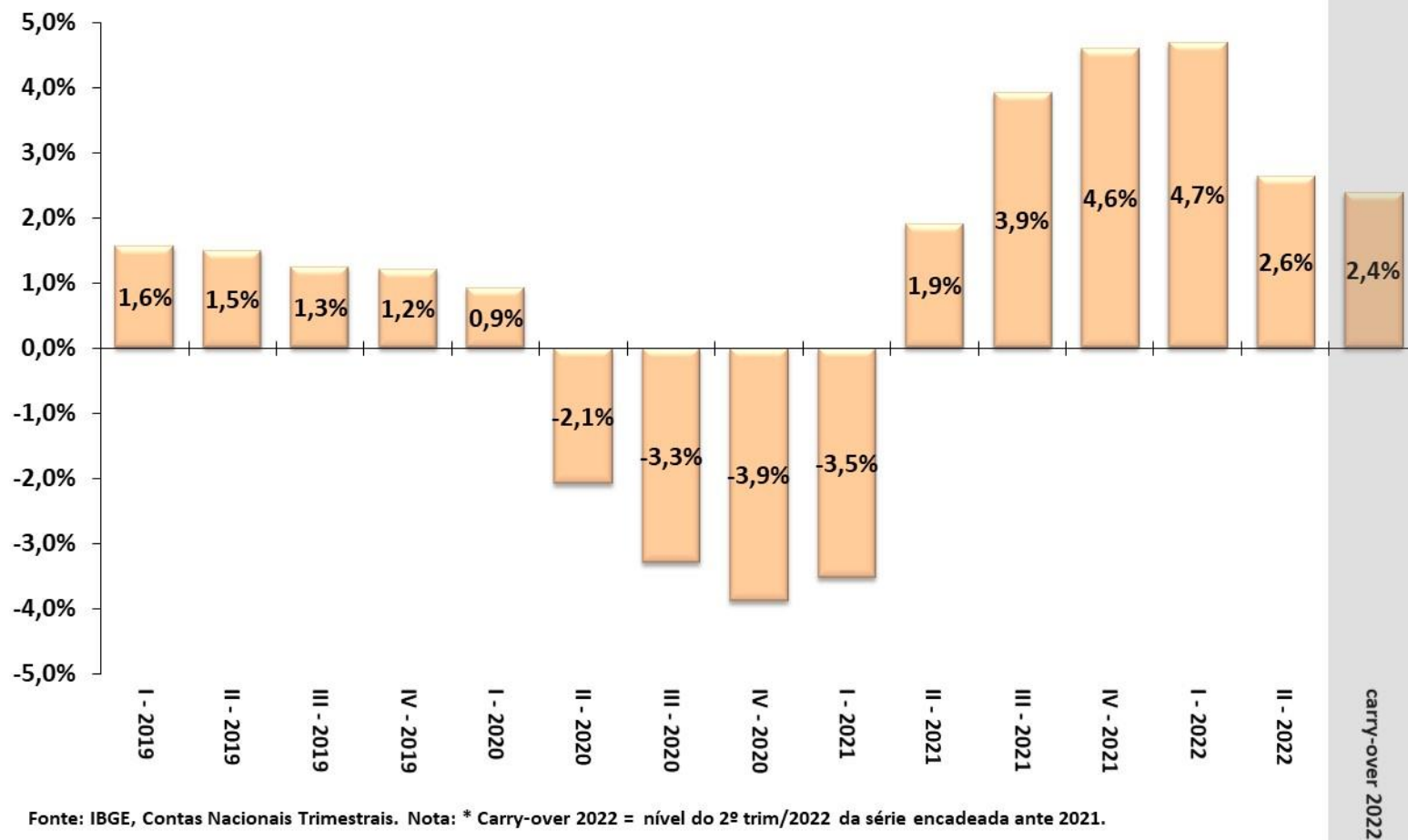

# Evolução Trimestral dos Componentes da Oferta do PIB

ATIVIDADE ECONÔMICA

Variação acum. 4 trimestres (%)

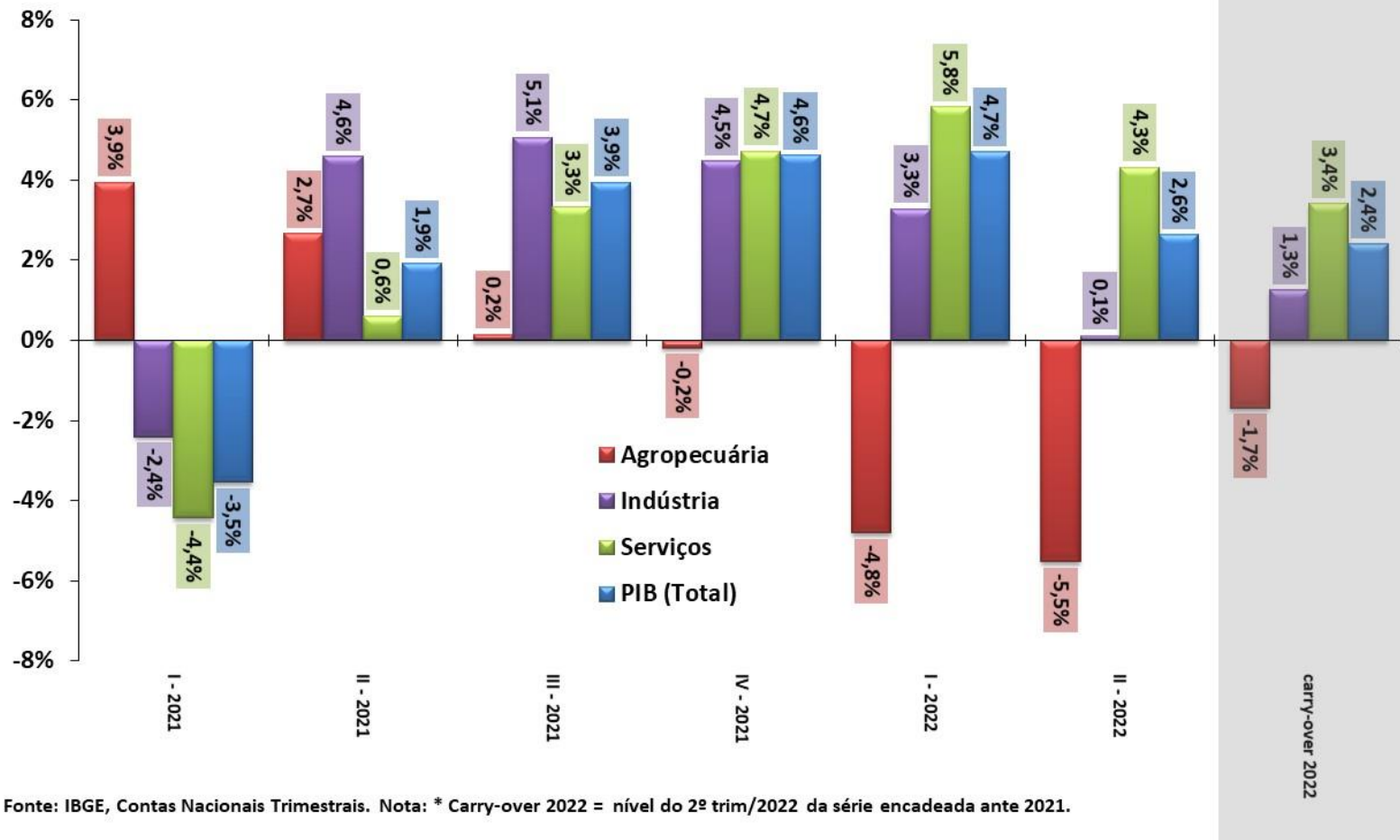

Fonte: IBGE, Contas Nacionais Trimestrais. Nota: \* Carry-over 2022 = nível do 2º trim/2022 da série encadeada ante 2021.

# Evolução Trimestral dos Componentes da Demanda do PIB

ATIVIDADE ECONÔMICA

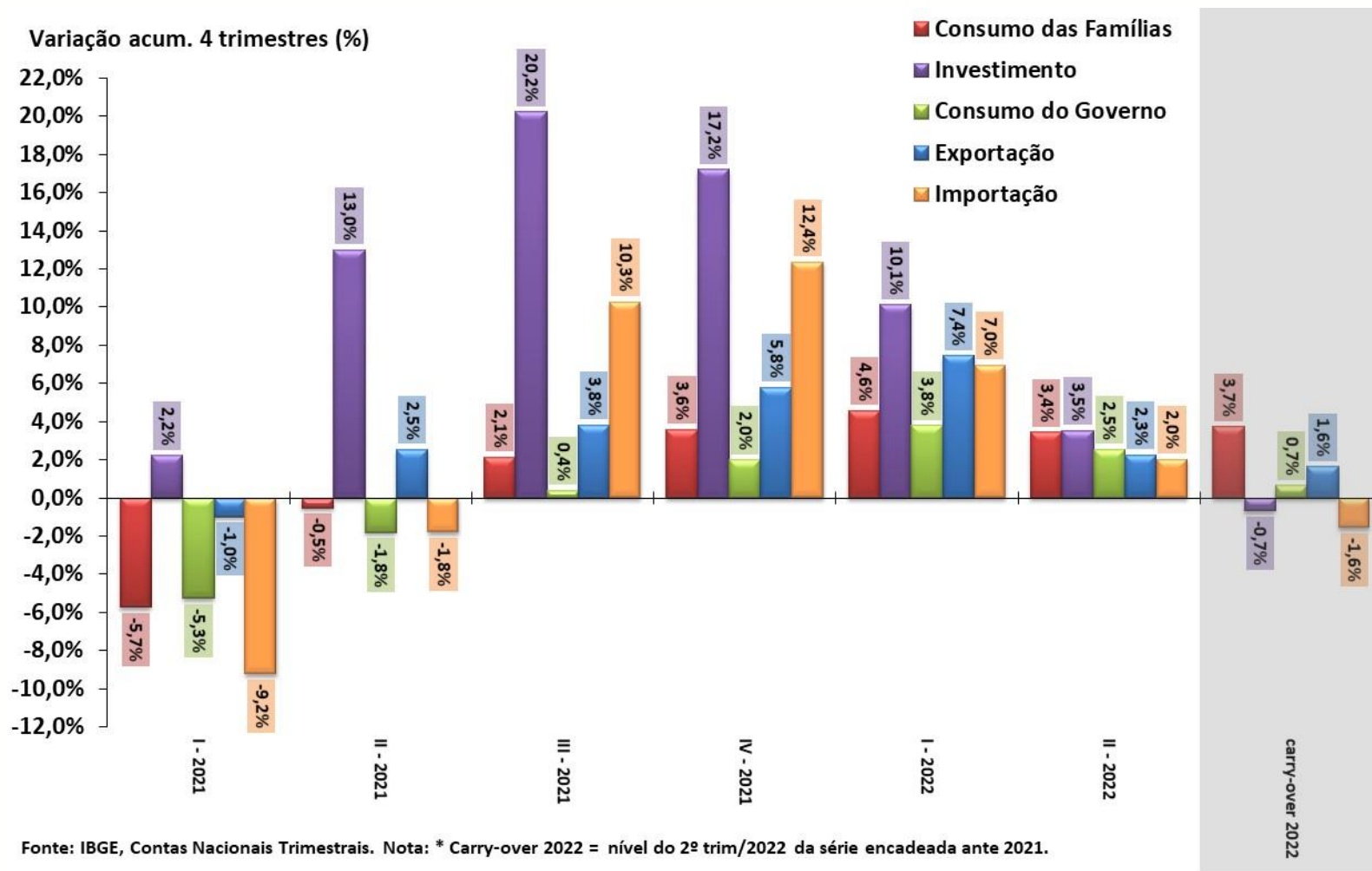

Série encadeada do índice de volume trimestral com ajuste sazonal  
2007 = 100

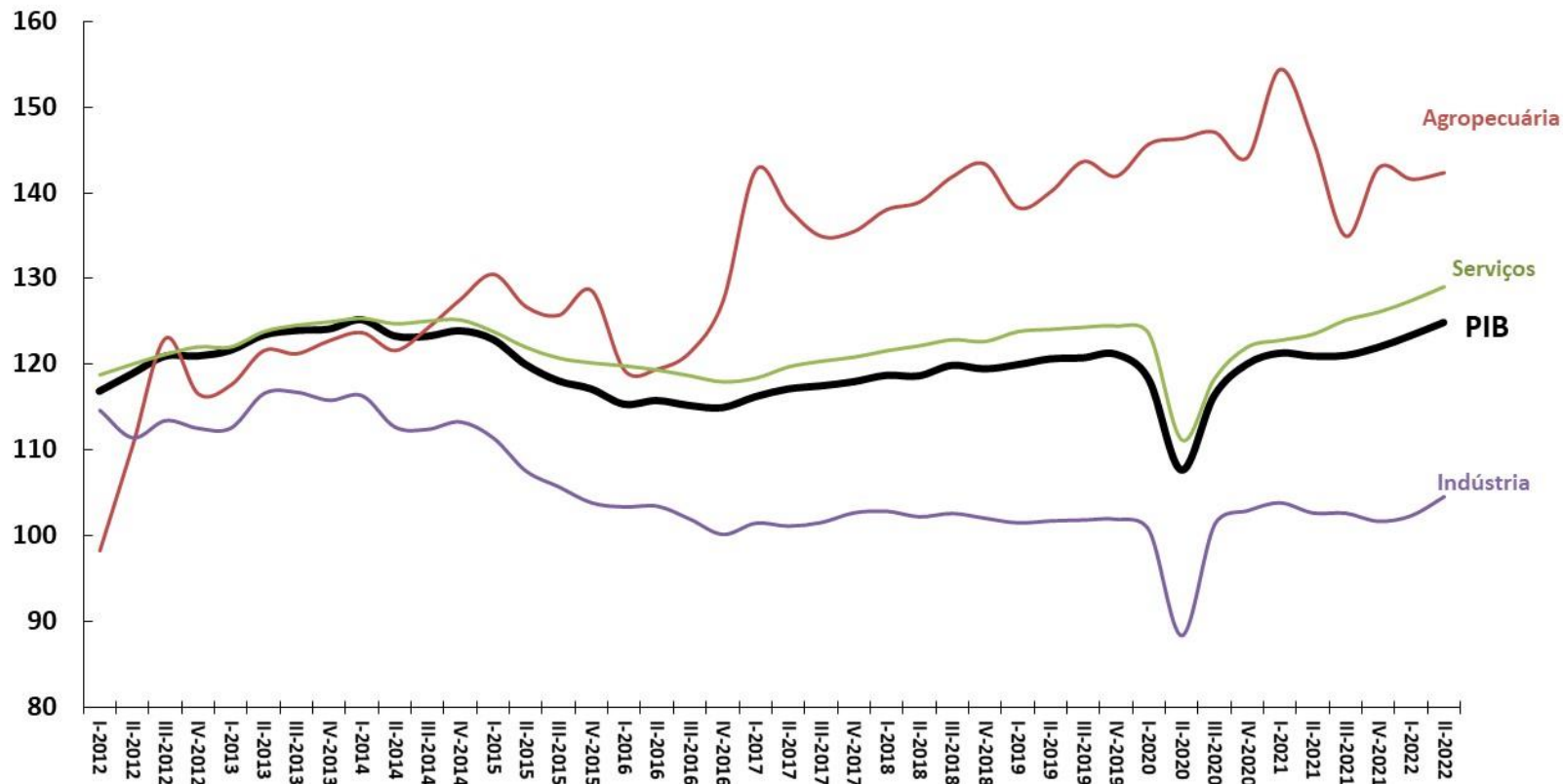

Fonte: IBGE, Contas Nacionais Trimestrais.

Série encadeada do índice de volume trimestral com ajuste sazonal  
2007 = 100

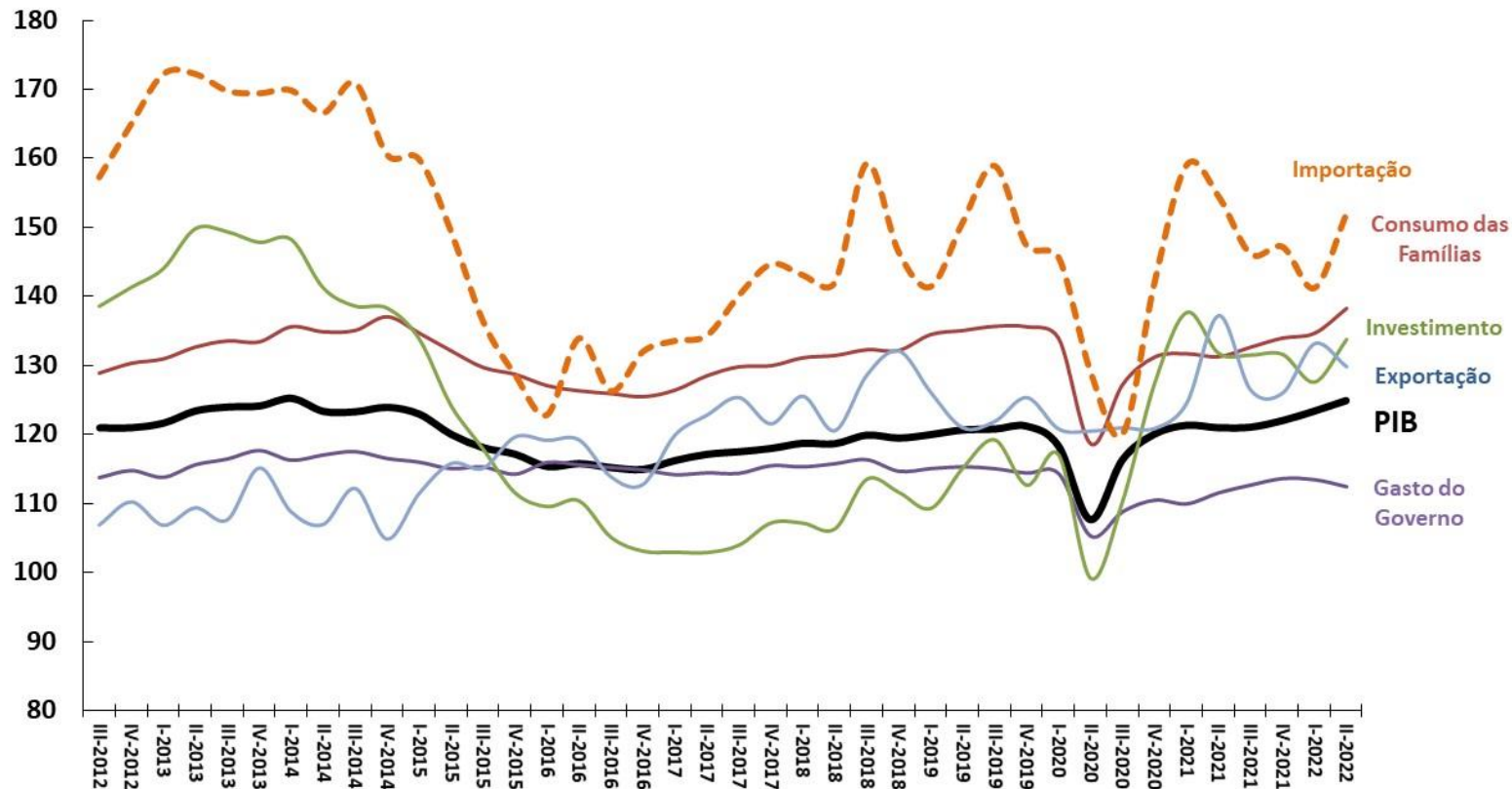

Fonte: IBGE, Contas Nacionais Trimestrais.

Taxa de Variação Anual (%)

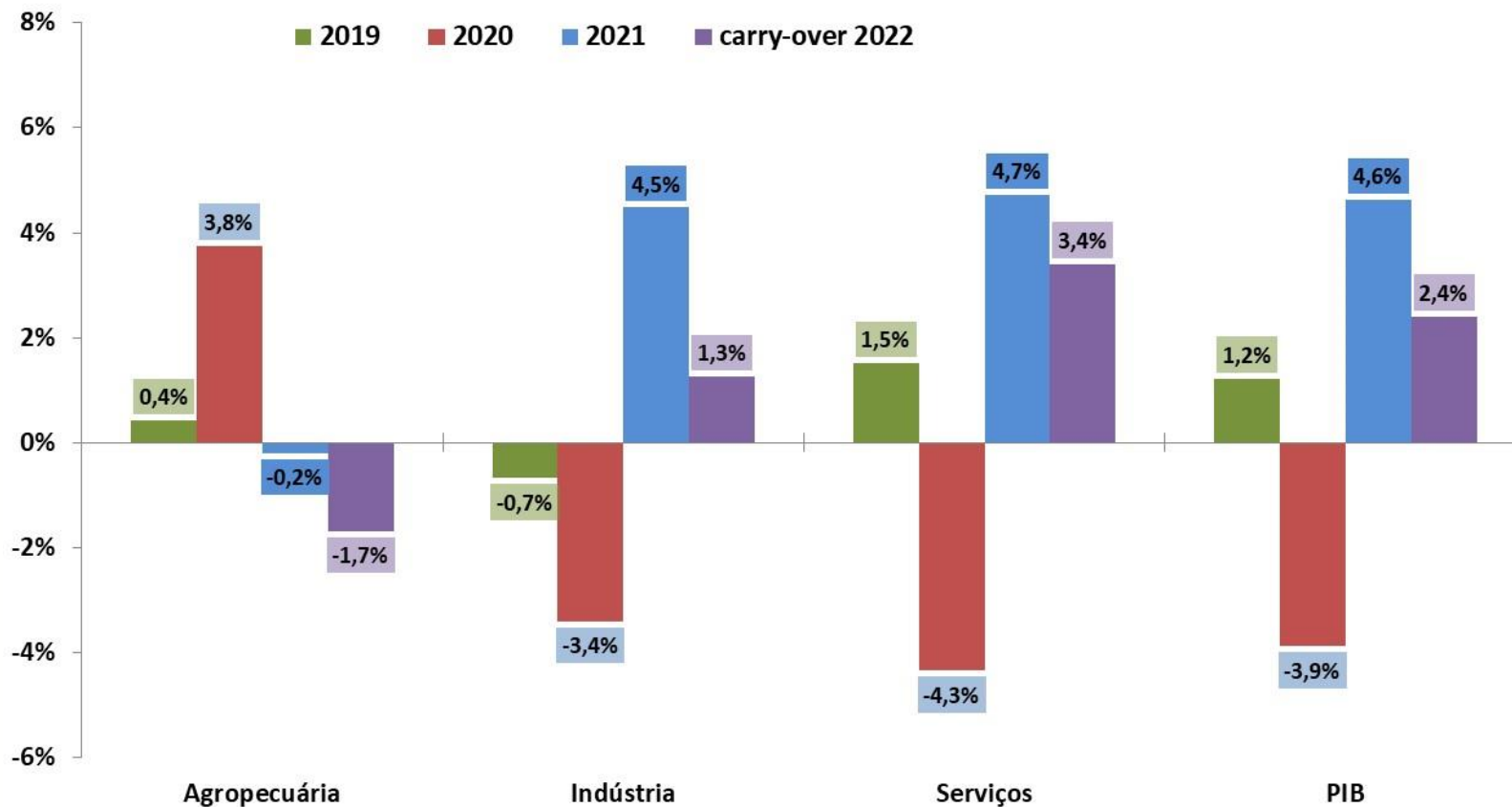

Fonte: IBGE, Contas Nacionais Trimestrais. Nota: \* Carry-over 2022 = nível do 2º trim/2022 da série encadeada ante 2021.

## Taxa de Variação Anual (%)

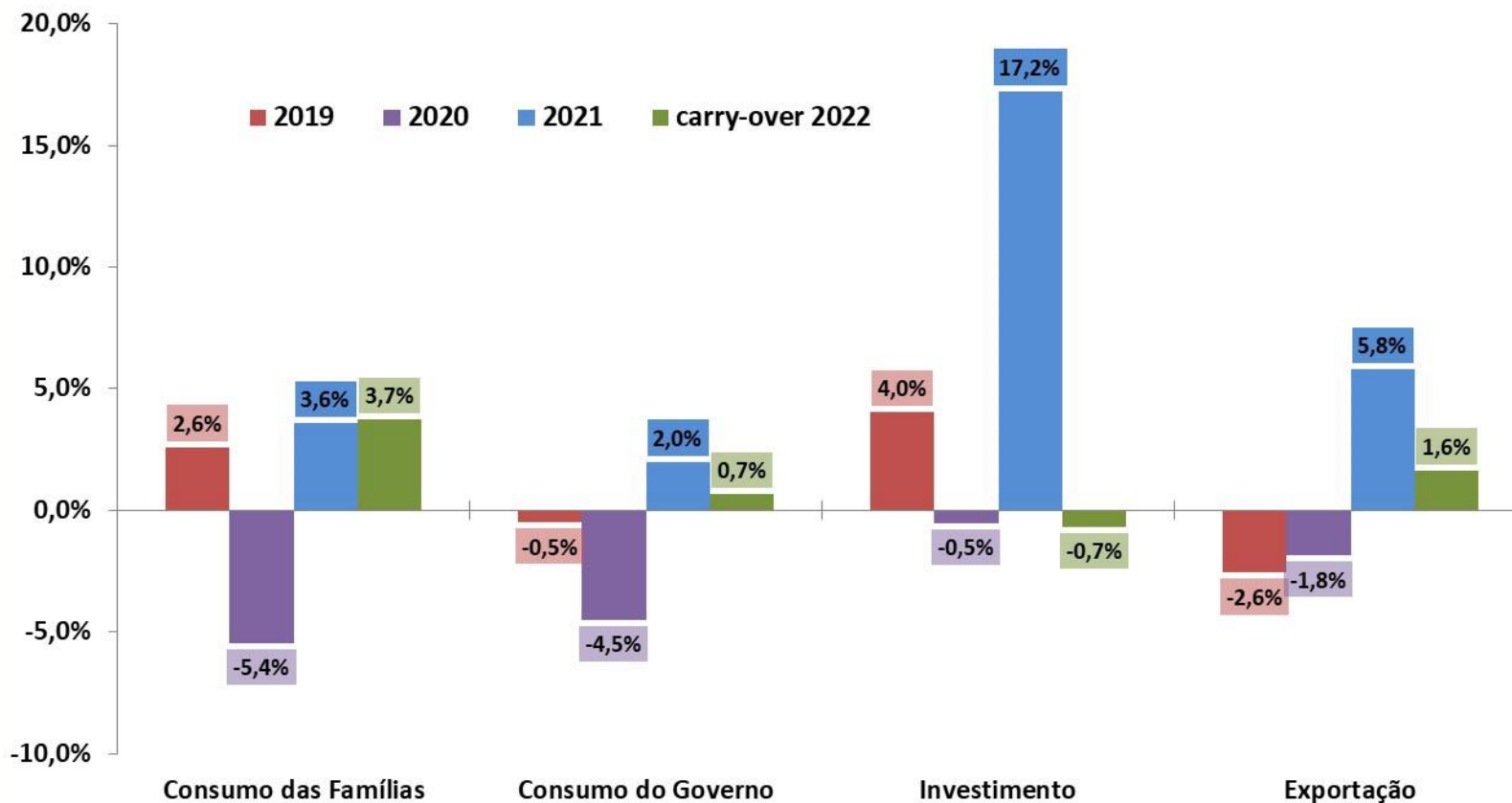

Fonte: IBGE, Contas Nacionais Trimestrais. Nota: \* Carry-over 2022 = nível do 2º trim/2022 da série encadeada ante 2021.



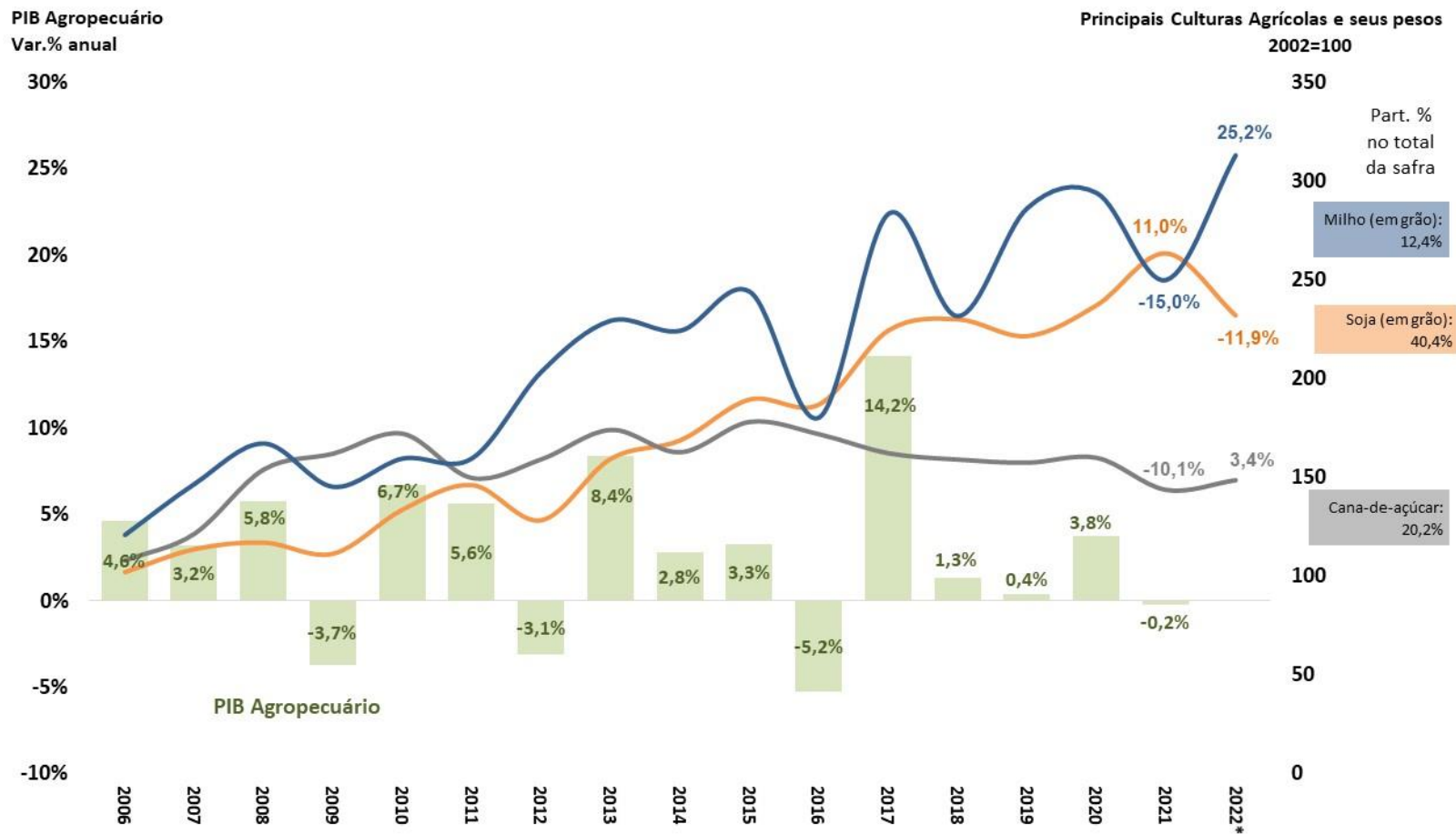

Fonte: IBGE. 2022\* = Estimativa LSPA da safra anual de grãos em setembro/2022.

PIB pelo lado da oferta - Indústria e Subsetores  
Com Ajuste Sazonal (Média 1995=100)

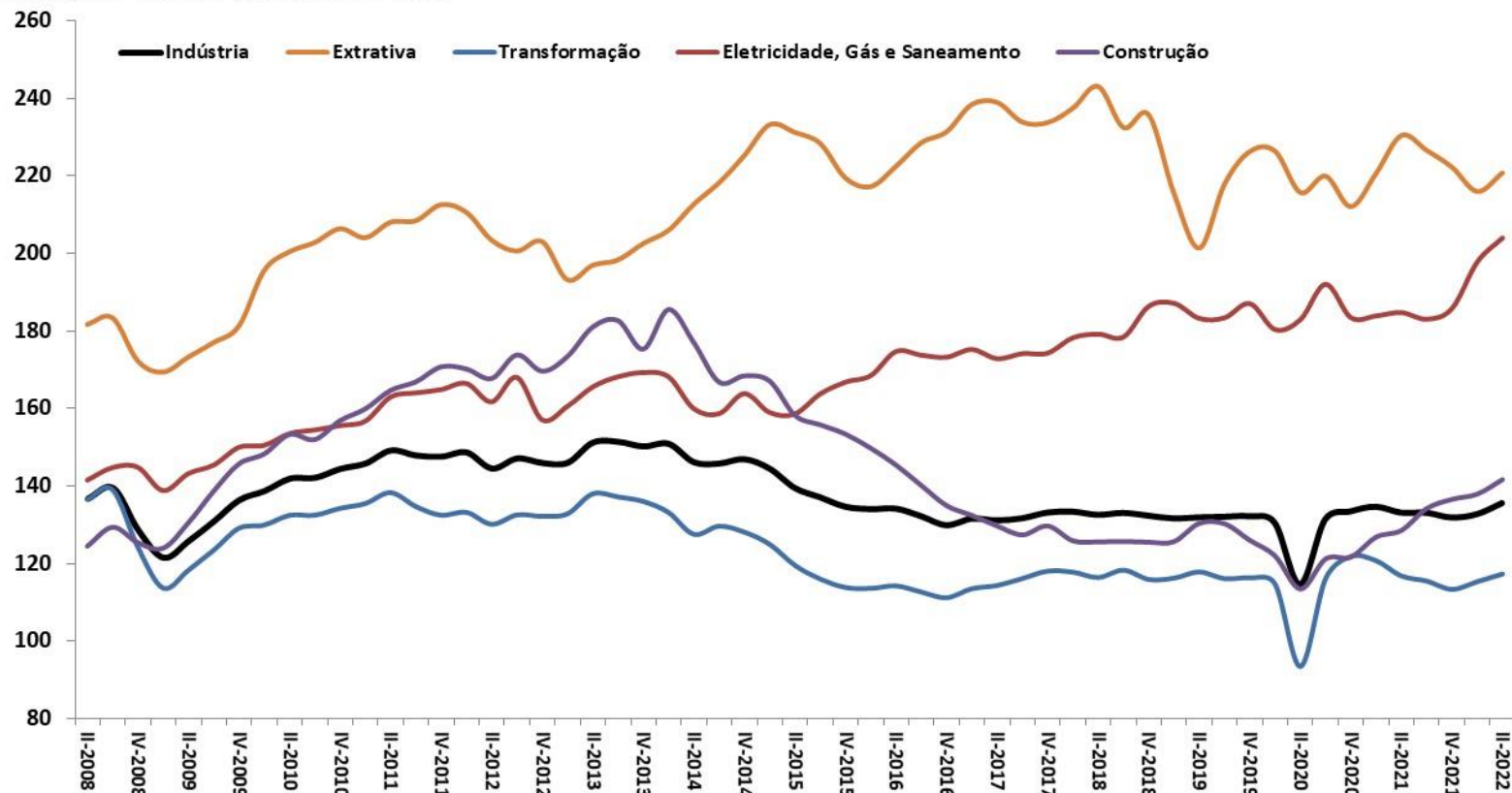

Fonte: IBGE, Contas Nacionais Trimestrais.

PIB pelo lado da oferta - Serviços e Subsetores  
Com Ajuste Sazonal (Média 1995=100)

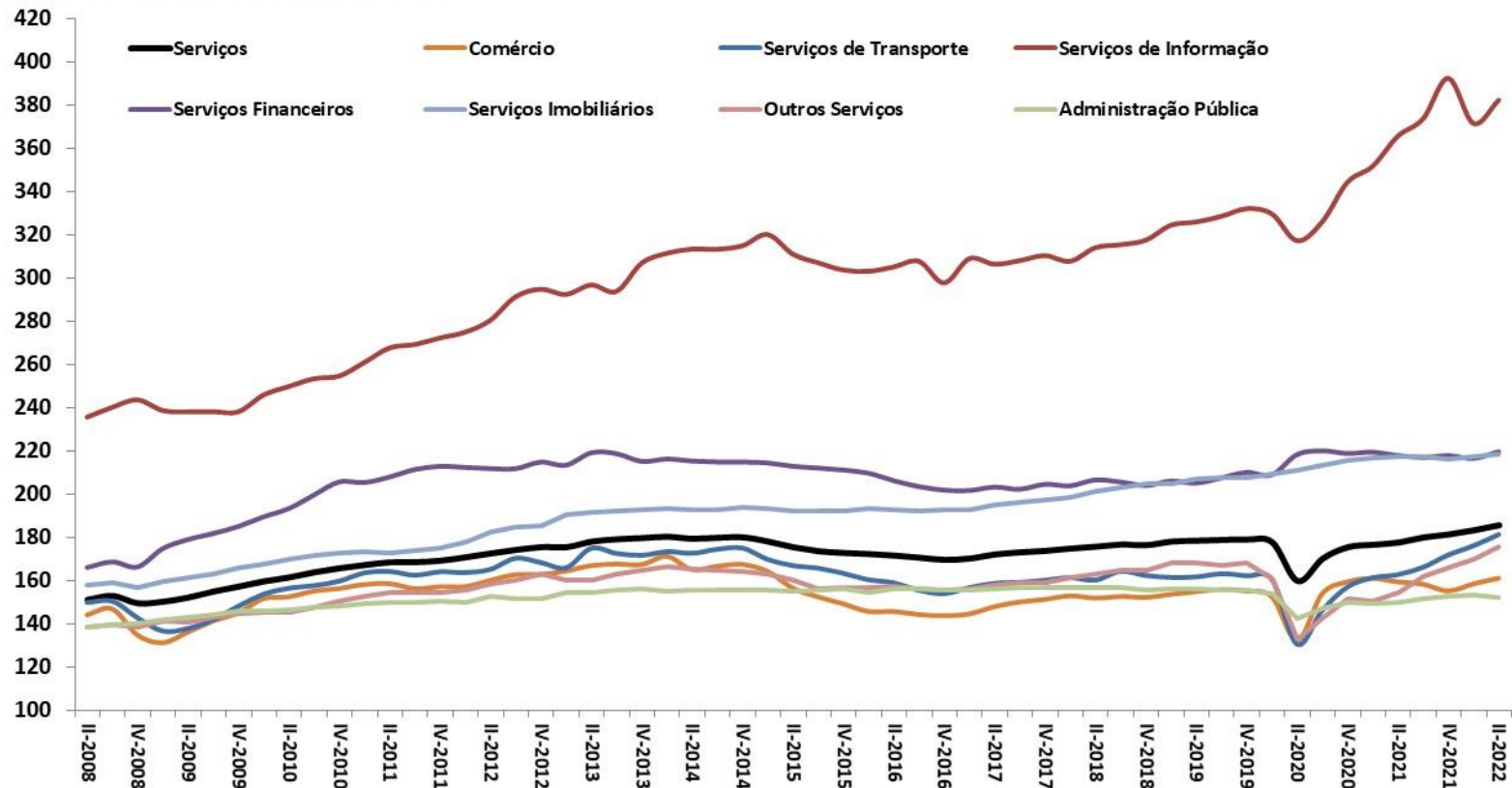

Fonte: IBGE, Contas Nacionais Trimestrais.

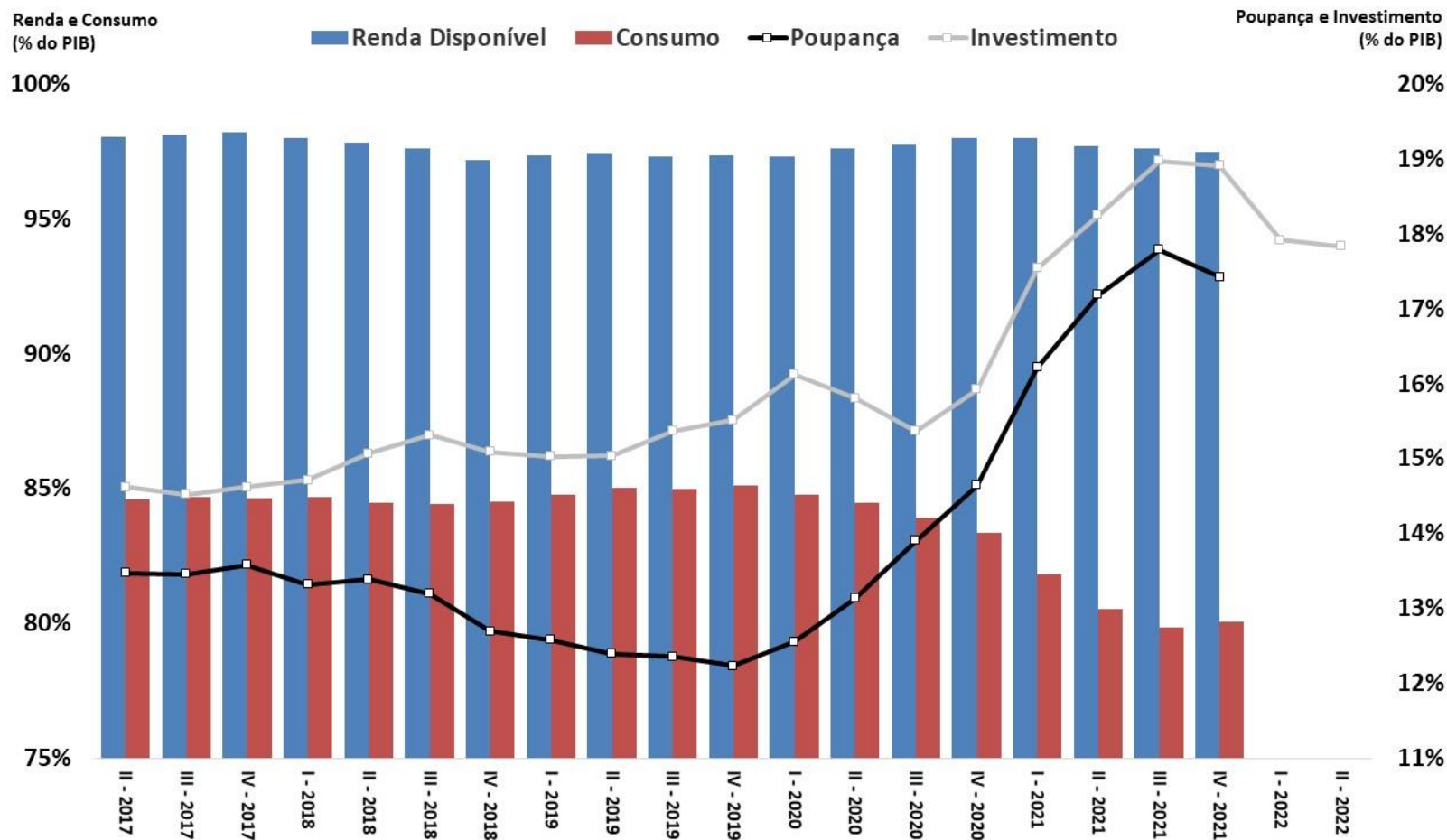

Fonte: IBGE. Obs.: Valores acumulados em 4 trimestres.

# Investimento: formação bruta de capital fixo e estoques

ATIVIDADE ECONÔMICA

**Variação de Estoques (% do PIB)**  
acumulado 4 trimestres

**FBCF e Investimento (% do PIB)**  
acumulado 4 trimestres

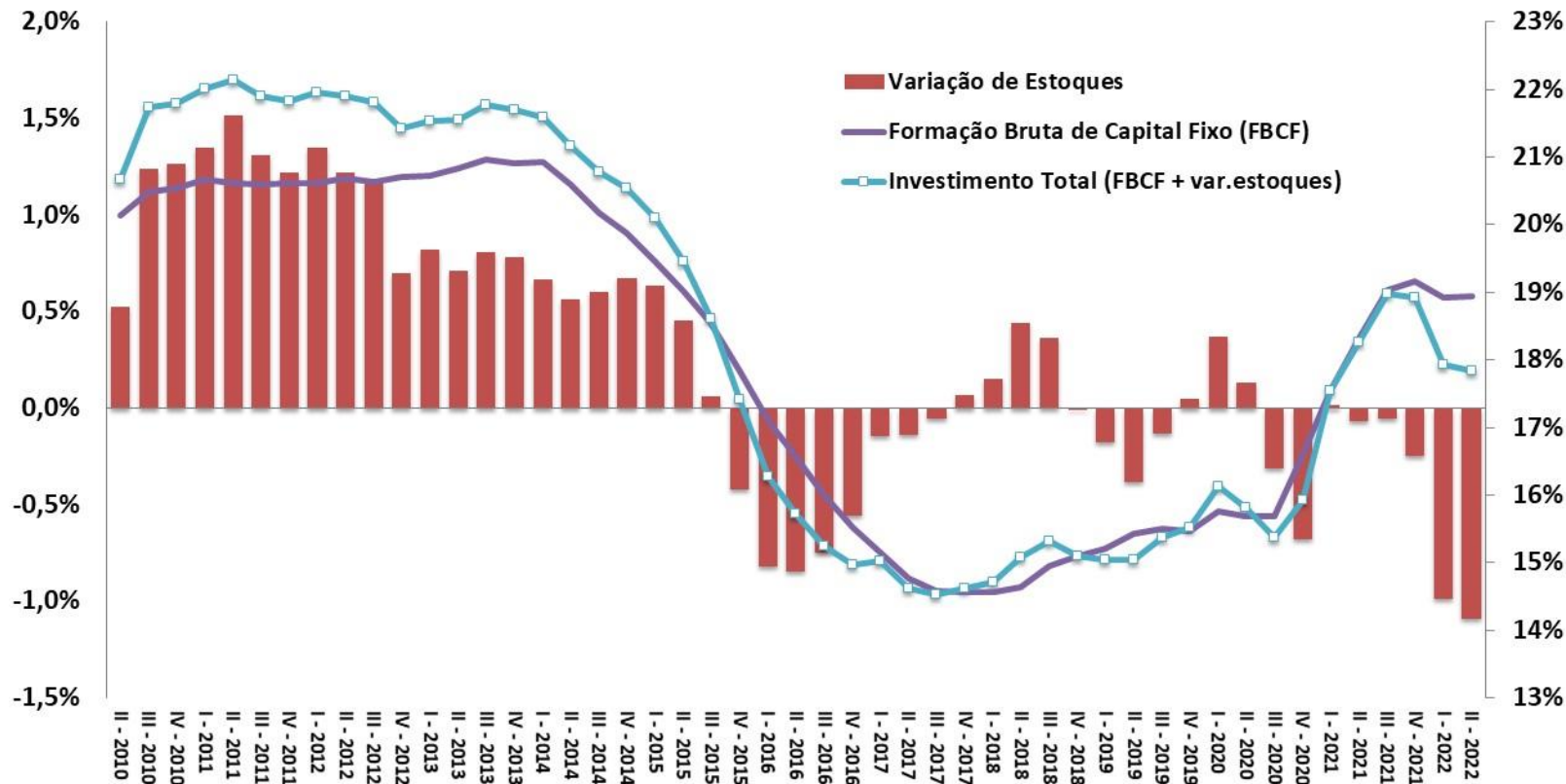

Fonte: IBGE, Contas Nacionais Trimestrais.

# Evolução trimestral do IBC-Br e do PIB

ATIVIDADE ECONÔMICA

Taxa de Variação Trimestral (%) com Ajuste Sazonal

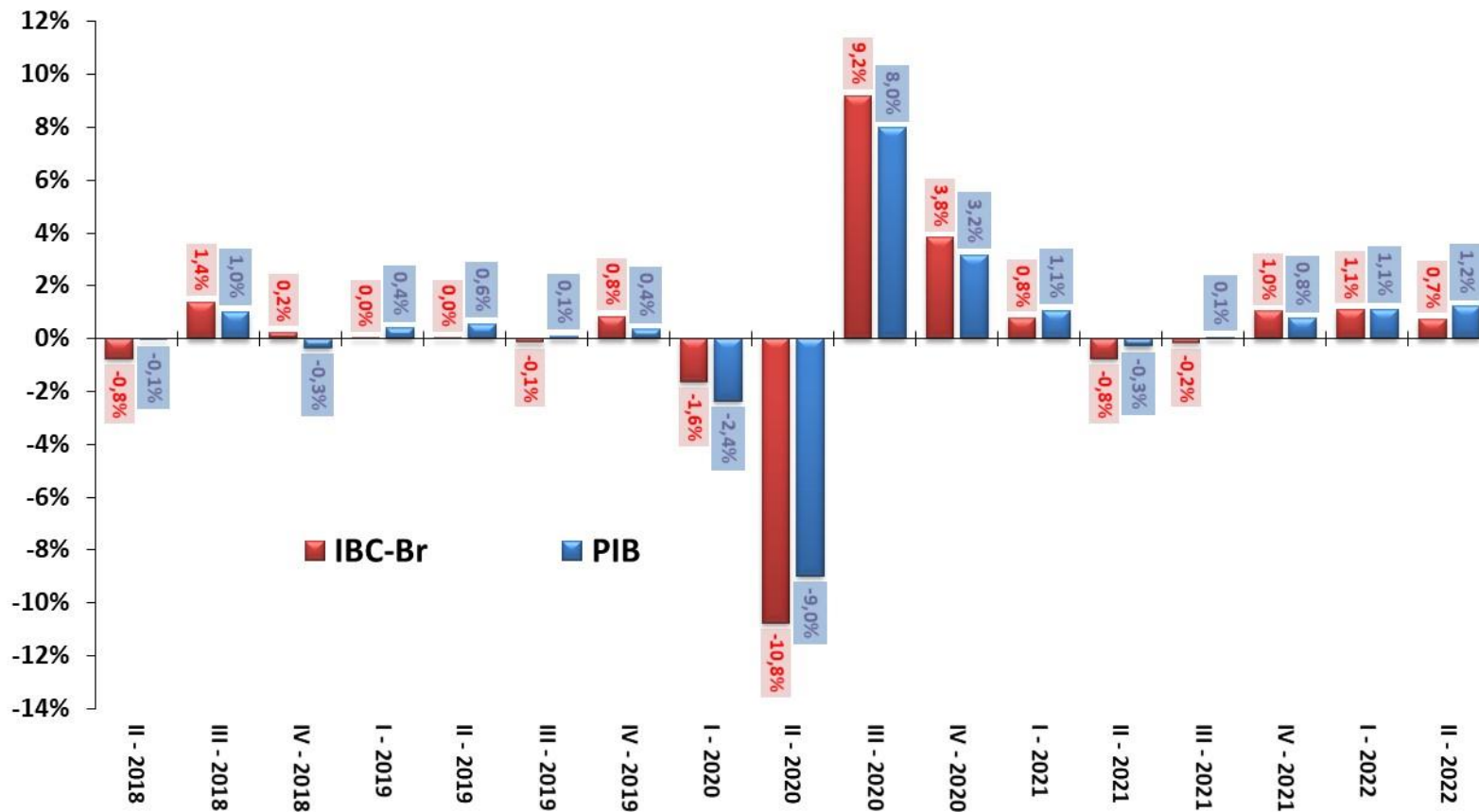

Fonte: IBGE e BCB.

# Atividade Econômica Mensal

ATIVIDADE ECONÔMICA

Índice de Atividade Econômica (BCB)	agosto-2022										
	2020	2021	var.jul/22-jul/21	var.ago/22-ago/21	var.jul/22 - jun/22 (com ajuste sazonal)	var.ago/22 - jul/22 (com ajuste sazonal)	var. acumul. do ano	jul/22 var.acumul. meses	ago/22 var.acumul. meses	12 var.acumul. meses	12 carry-over 2022
<b>Índice de Atividade Econômica (IBC-Br)</b>	<b>-4,0%</b>	<b>4,5%</b>	<b>4,0%</b>	<b>4,9%</b>	<b>1,7%</b>	<b>-1,1%</b>	<b>2,8%</b>	<b>2,0%</b>	<b>2,1%</b>	<b>2,8%</b>	
Levantamento Sistemático da Produção Agrícola (IBGE)	setembro-2022										
	2020	2021	var.ago/22-ago/21	var.set/22-set/21	var.ago/22 - jul/22 (com ajuste sazonal)	var.set/22 - ago/22 (com ajuste sazonal)	var. acumul. do ano	ago/22 var.acumul. meses	set/22 var.acumul. meses	12 var.acumul. meses	12 carry-over 2022
<b>Previsão da Safra Agrícola</b>	<b>5,6%</b>	<b>3,3%</b>	<b>4,0%</b>	<b>4,4%</b>	<b>-0,7%</b>	<b>0,1%</b>	<b>4,4%</b>	<b>4,0%</b>	<b>4,4%</b>	<b>1,9%</b>	
Produção Física Mensal (IBGE)	agosto-2022										
	2020	2021	var.jul/22-jul/21	var.ago/22-ago/21	var.jul/22 - jun/22 (com ajuste sazonal)	var.ago/22 - jul/22 (com ajuste sazonal)	var. acumul. do ano	jul/22 var.acumul. meses	ago/22 var.acumul. meses	12 var.acumul. meses	12 carry-over 2022
<b>Indústria Geral</b>	<b>-4,5%</b>	<b>3,9%</b>	<b>-0,4%</b>	<b>2,8%</b>	<b>0,6%</b>	<b>-0,6%</b>	<b>-1,3%</b>	<b>-3,0%</b>	<b>-2,7%</b>	<b>-0,4%</b>	
Indústria Extrativa Mineral (peso 11,2%)	-3,4%	1,0%	-3,5%	-7,3%	2,4%	-3,6%	-3,8%	-1,6%	-2,1%	-3,7%	
Indústria de Transformação (peso 88,8%)	-4,6%	4,3%	0,1%	4,1%	0,4%	-0,2%	-1,0%	-3,2%	-2,8%	0,3%	
Produtos Alimentícios (peso 13,9%)	4,2%	-8,2%	3,0%	3,2%	4,6%	-2,6%	0,8%	-4,3%	-3,2%	2,2%	
Coque, derivados de petróleo e biocombustíveis (peso 10,3%)	4,4%	-0,7%	9,0%	5,0%	1,8%	-4,2%	9,4%	5,3%	6,2%	6,9%	
Veículos automotores, reboques e carrocerias (peso 10,1%)	-27,9%	20,1%	1,0%	19,3%	-6,0%	10,8%	-1,6%	-6,0%	-4,8%	3,8%	
Bens de Capital	-9,6%	27,8%	-6,3%	4,0%	-3,5%	5,2%	-1,2%	3,5%	1,7%	0,0%	
Bens Intermediários	-1,0%	3,3%	0,3%	2,1%	1,8%	-1,4%	-1,1%	-2,5%	-0,2%	-0,2%	
Bens de Consumo Duráveis	-19,8%	2,0%	0,1%	13,6%	-6,7%	6,1%	-7,2%	-15,4%	-12,9%	-2,2%	
Bens de Consumo Sem e Não Duráveis	-6,0%	-0,4%	0,2%	1,9%	1,5%	-1,4%	-0,6%	-3,3%	-3,0%	0,0%	
Insumos Típicos da Construção Civil	4,6%	-14,1%	-5,8%	-4,3%	4,5%	2,8%	-7,6%	-7,4%	-7,9%	-15,0%	
Volume de Vendas (IBGE)	agosto-2022										
	2020	2021	var.jul/22-jul/21	var.ago/22-ago/21	var.jul/22 - jun/22 (com ajuste sazonal)	var.ago/22 - jul/22 (com ajuste sazonal)	var. acumul. do ano	jul/22 var.acumul. meses	ago/22 var.acumul. meses	12 var.acumul. meses	12 carry-over 2022
<b>Comércio Varejista</b>	<b>1,2%</b>	<b>1,4%</b>	<b>-5,3%</b>	<b>1,6%</b>	<b>-0,5%</b>	<b>-0,1%</b>	<b>0,5%</b>	<b>-1,8%</b>	<b>-1,4%</b>	<b>0,8%</b>	
<b>Comércio Varejista Ampliado</b>	<b>-1,4%</b>	<b>4,5%</b>	<b>-6,9%</b>	<b>-0,7%</b>	<b>-0,8%</b>	<b>-0,6%</b>	<b>-0,8%</b>	<b>-2,0%</b>	<b>-2,0%</b>	<b>-1,1%</b>	
Veículos Motos, Partes e Peças	-13,6%	14,9%	-8,5%	-4,1%	-2,7%	4,8%	-1,4%	0,8%	-0,9%	-1,6%	
Material de Construção	10,8%	4,4%	-13,7%	-7,1%	-2,0%	-0,8%	-8,2%	-8,5%	-8,6%	-8,1%	
Combustíveis e Lubrificantes	-9,7%	0,3%	17,4%	30,2%	12,6%	3,6%	10,0%	1,9%	4,4%	17,2%	
Hiper., Superm., prod. alimentícios, bebidas e fumo	4,8%	-2,6%	-0,3%	1,4%	-0,7%	0,2%	0,5%	-1,0%	-0,4%	0,7%	
Tecidos, Vestuário e Calçados	-22,5%	13,7%	-16,2%	-5,6%	-13,0%	13,0%	8,5%	4,8%	4,2%	3,8%	
Móveis e Eletrodomésticos	10,6%	-7,0%	-14,5%	-8,5%	-3,3%	1,0%	-9,9%	-15,3%	-14,3%	-8,4%	
Volume de Serviços (IBGE)	agosto-2022										
	2020	2021	var.jul/22-jul/21	var.ago/22-ago/21	var.jul/22 - jun/22 (com ajuste sazonal)	var.ago/22 - jul/22 (com ajuste sazonal)	var. acumul. do ano	jul/22 var.acumul. meses	ago/22 var.acumul. meses	12 var.acumul. meses	12 carry-over 2022
<b>Serviços</b>	<b>-7,8%</b>	<b>10,9%</b>	<b>6,3%</b>	<b>8,0%</b>	<b>1,3%</b>	<b>0,7%</b>	<b>8,4%</b>	<b>9,6%</b>	<b>8,9%</b>	<b>7,6%</b>	
Serviços prestados às famílias	-35,6%	18,2%	22,6%	22,0%	0,6%	1,0%	32,2%	31,1%	29,5%	24,2%	
Serviços de informação e comunicação	-1,6%	9,5%	2,1%	2,9%	1,1%	0,6%	2,8%	5,9%	5,1%	2,5%	
Serviços profissionais, administrativos e complementares	-11,4%	7,4%	4,1%	7,3%	-1,1%	0,0%	7,7%	7,9%	7,5%	7,3%	
Transportes, serviços auxiliares aos transportes e correio	-7,6%	15,2%	12,9%	13,6%	2,4%	-0,2%	13,8%	14,1%	13,6%	13,1%	
Outros serviços	6,8%	5,0%	-12,1%	-2,4%	-5,0%	6,7%	-5,0%	-3,5%	-4,6%	-2,4%	



Parâmetros Macroeconômicos						
Período	Atividade Industrial					
	Transformação		Bebidas		Veículos	
	Produção Física				Vendas Internas no Atacado	
	Preço	Quantidade	Preço	Quantidade	Preço	Quantidade
2016	8,06	-5,98	7,60	-3,09	6,10	-17,53
2017	1,76	2,23	4,34	0,78	4,26	12,31
2018	8,35	1,11	2,67	0,87	3,30	13,05
2019	4,31	0,19	2,86	4,25	2,97	10,38
2020	9,13	-4,60	0,87	-0,19	4,15	-25,84
2021	31,85	4,32	4,14	0,28	12,62	1,04
2022	18,62	-0,60	9,63	4,01	12,67	-3,15
2023	3,17	1,06	7,25	3,14	4,60	11,67
2024	3,31	1,81	5,96	3,63	3,25	12,33
2025	4,40	2,08	5,93	3,44	2,73	9,32
2026	4,73	2,26	5,91	3,29	2,46	8,91

Fonte: SPE/ME. Grade de Parâmetros Macroeconômicos, de setembro/2022.



IBC-Br e Produção Industrial  
Com Ajuste Sazonal (Média 2014=100)

Safra Agrícola (MM12), Vendas no Comércio e Volume de Serviços  
Com Ajuste Sazonal (Média 2014=100)

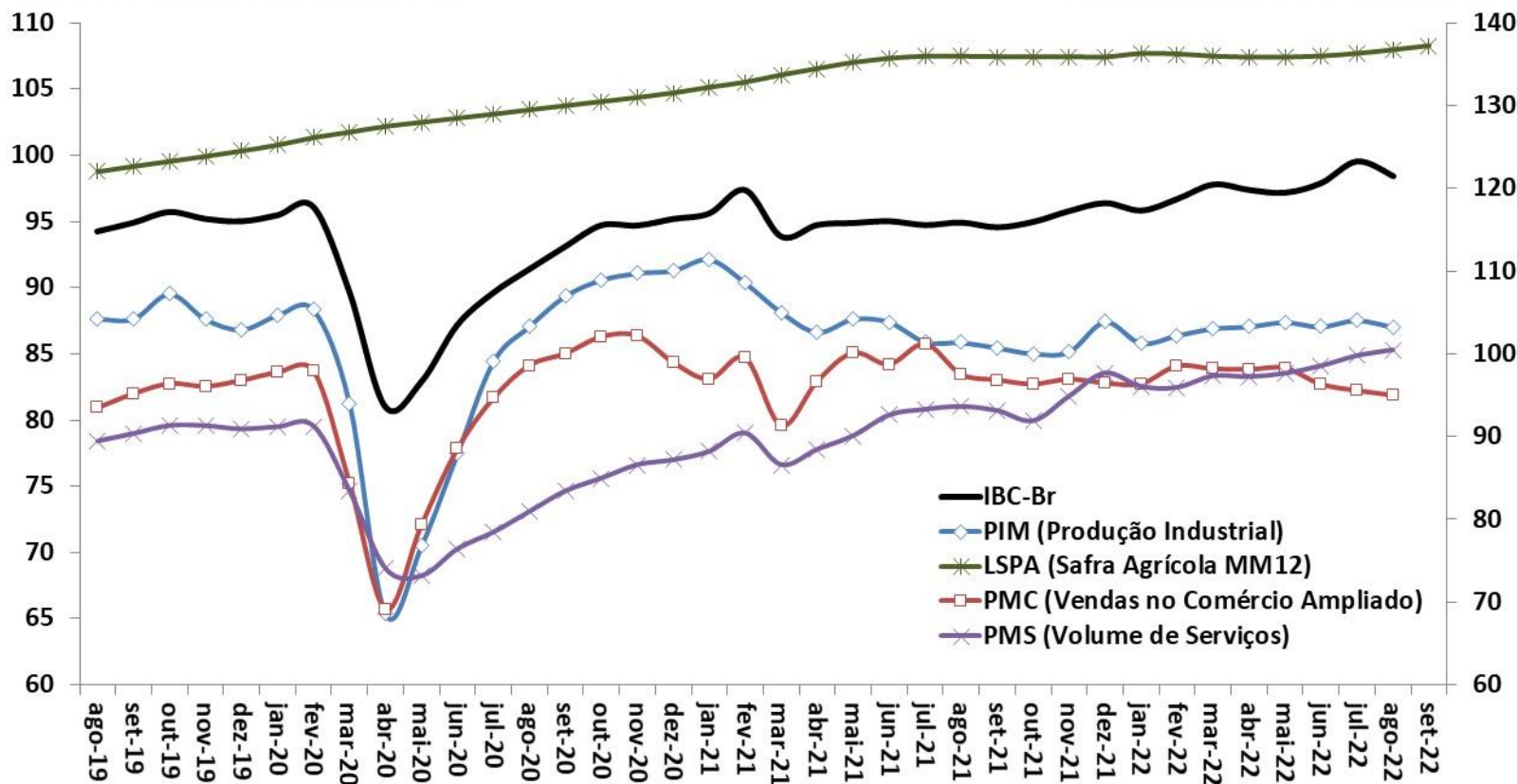

Fonte: BCB: Índice de Atividade Econômica do Banco Central - Brasil. IBGE: Pesquisa Industrial Mensal (PIM), Pesquisa Mensal do Comércio (PMC), Pesquisa Mensal de Serviços (PMS) e Levantamento Sistemático da Produção Agrícola (LSPA)

# Desempenho Mensal da Atividade Econômica

ATIVIDADE ECONÔMICA

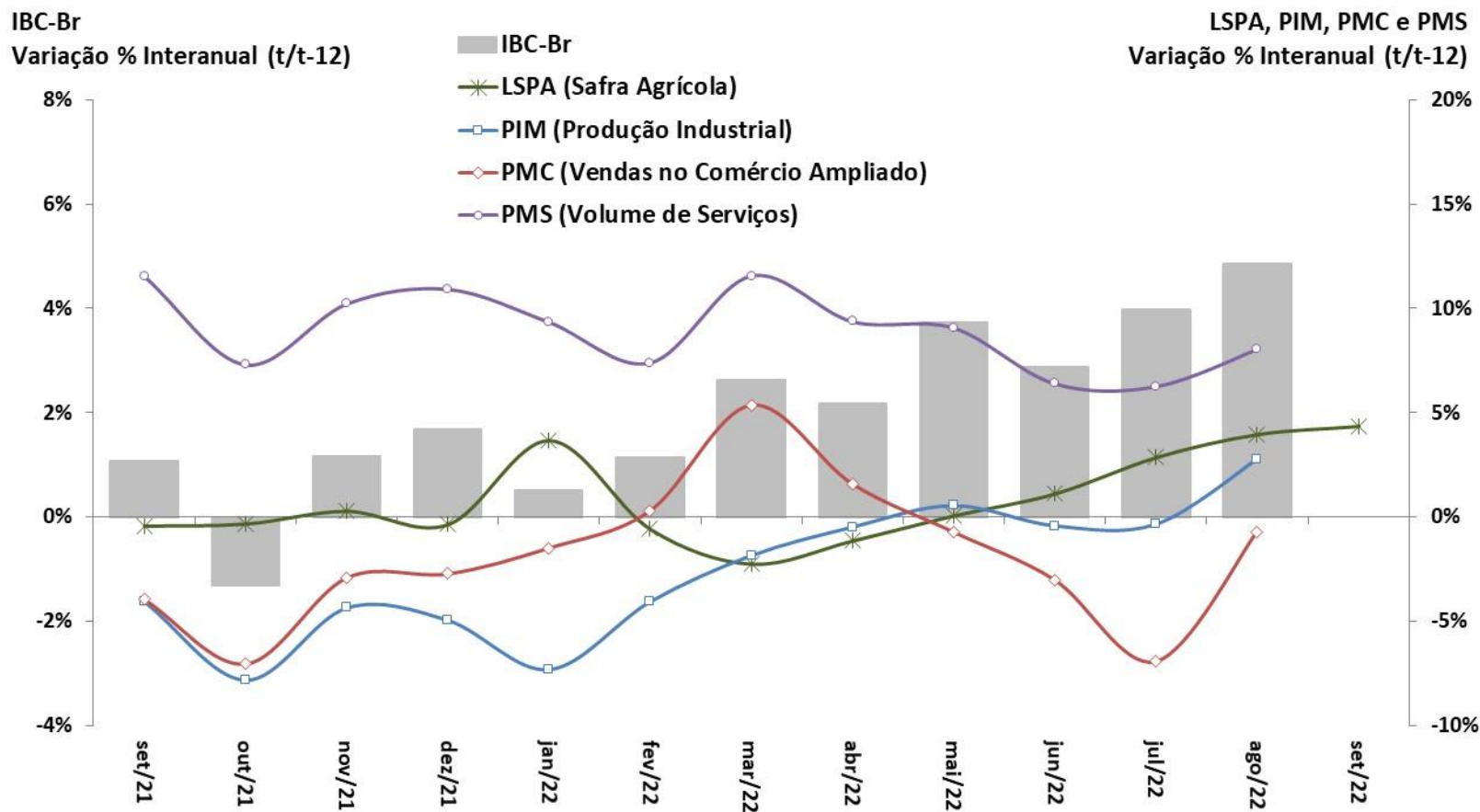

Fonte: BCB: Índice de Atividade Econômica do Banco Central – Brasil. IBGE: Pesquisa Industrial Mensal (PIM), Pesquisa Mensal do Comércio (PMC) e Pesquisa Mensal de Serviços (PMS).

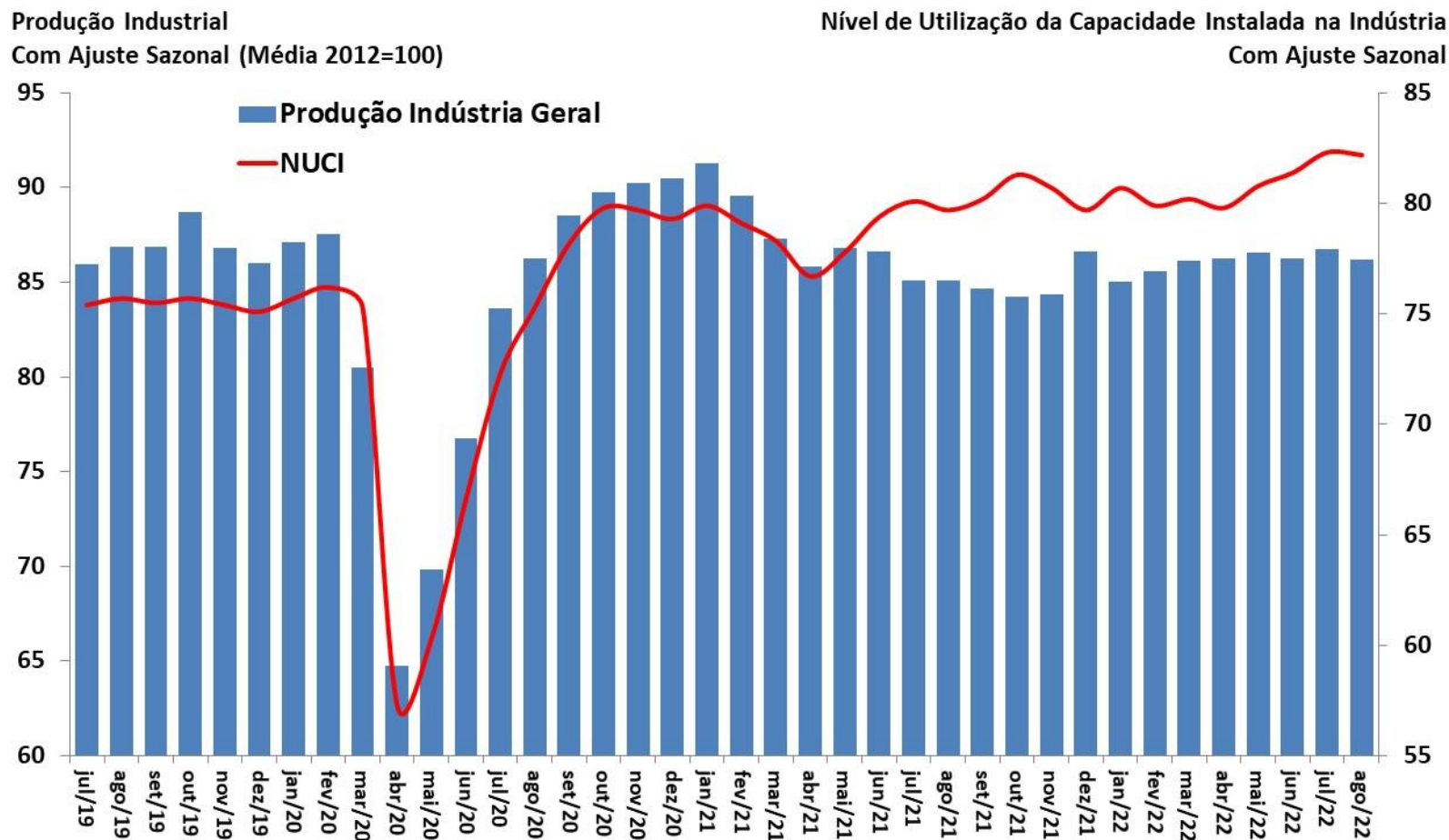

Fonte: IBGE, Pesquisa Industrial Mensal (PIM) e FGV.

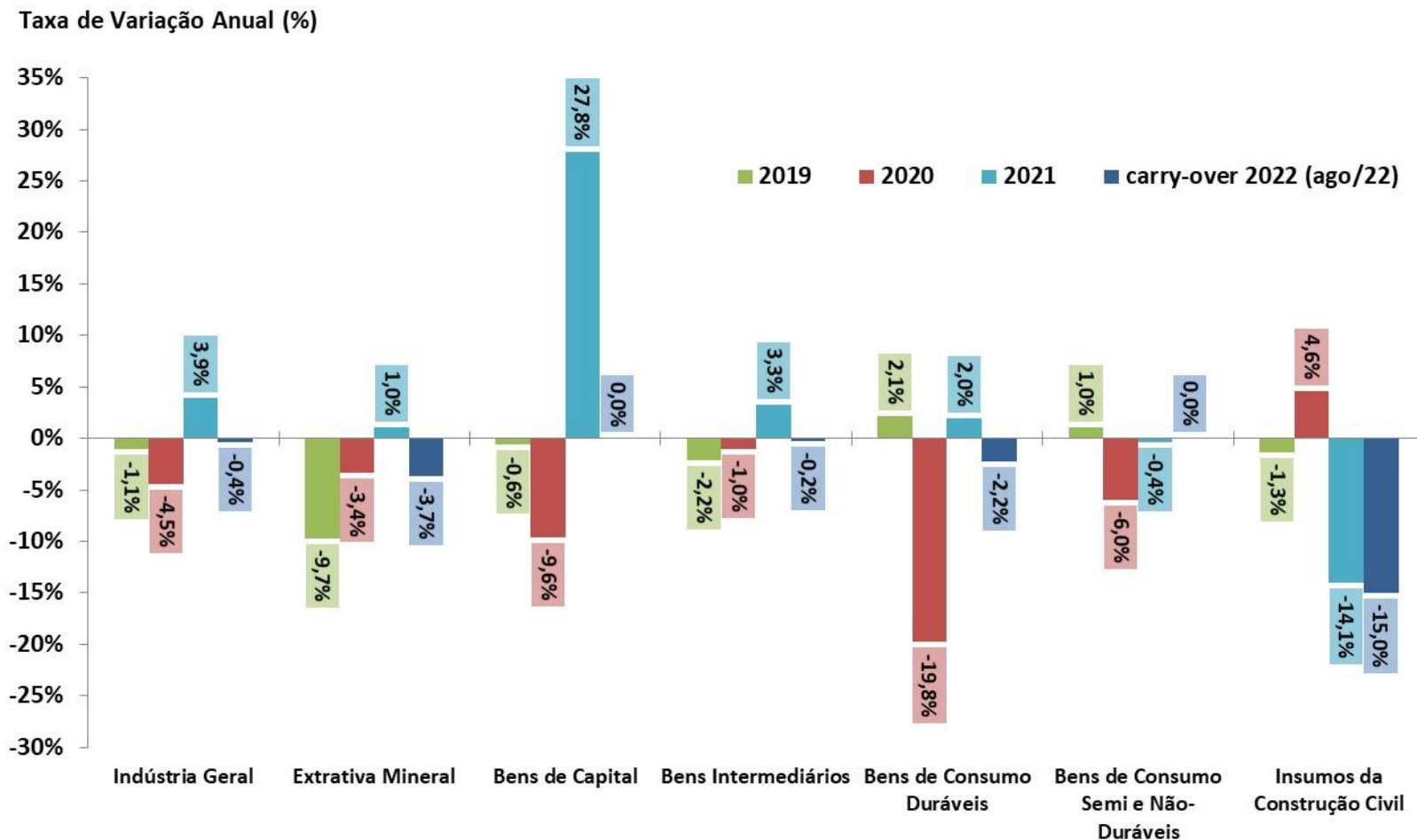

Fonte: IBGE, Pesquisa Industrial Mensal (PIM). Nota: Carry over 2022: nível de ago/2022 desazonalizado ante 2021.

Produção Industrial por Atividade  
Com Ajuste Sazonal (Média 2012=100)

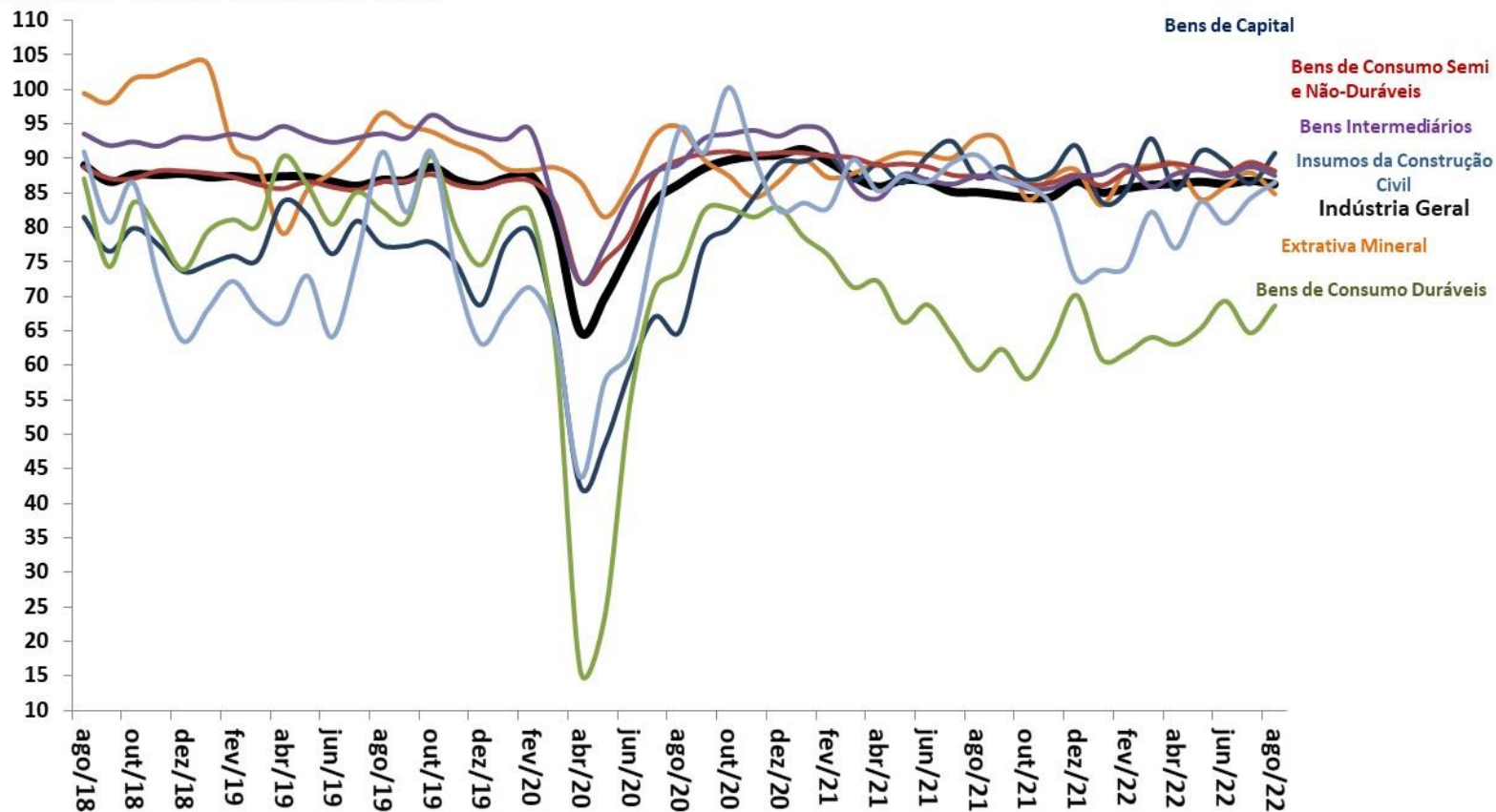

Fonte: IBGE, Pesquisa Industrial Mensal (PIM).

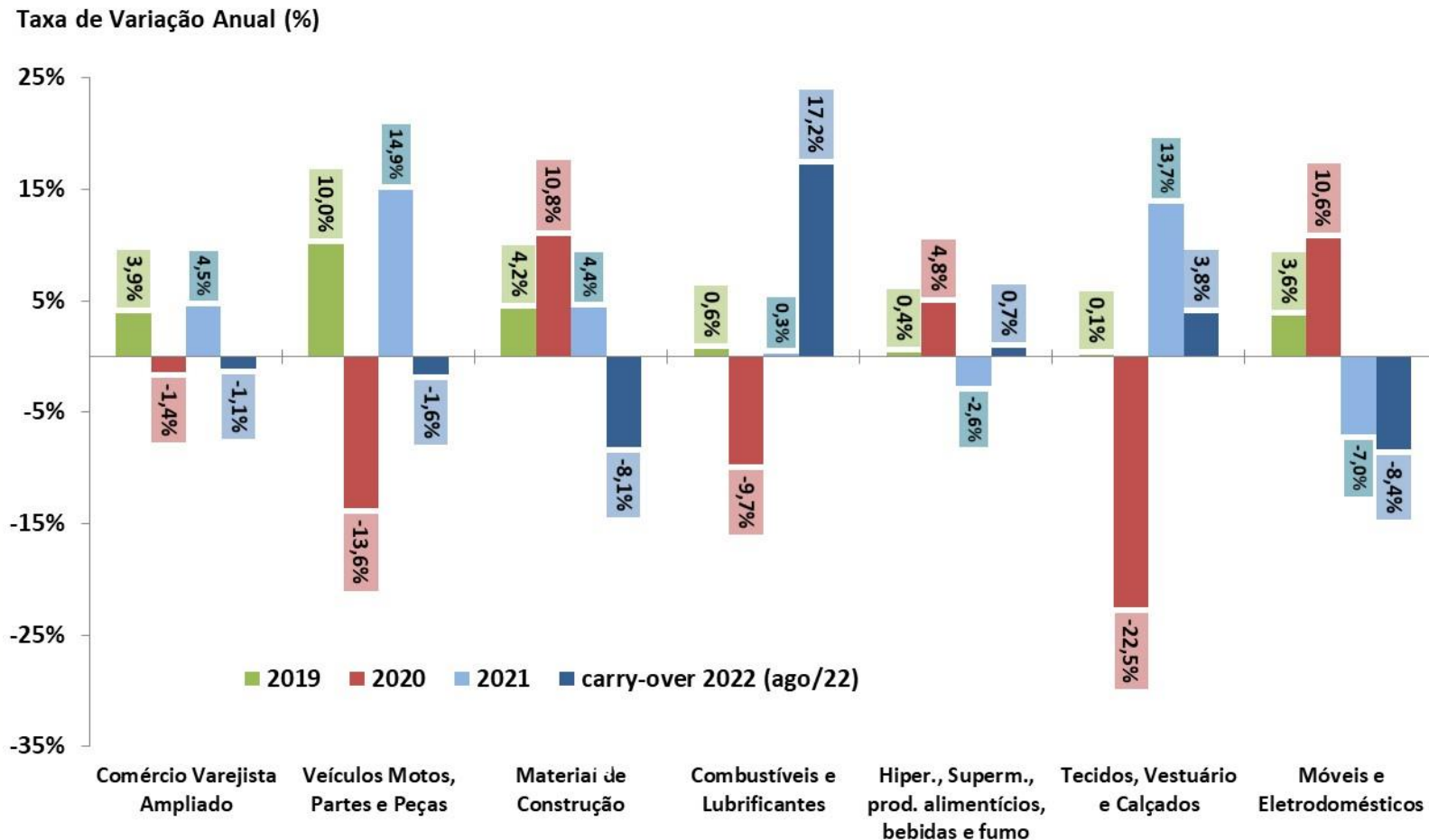

Fonte: IBGE, Pesquisa Mensal do Comércio (PMC). Nota: Carry over 2022: nível de ago/2022 desazonalizado ante 2021.



Comércio Varejista por Atividade  
Com Ajuste Sazonal (Média 2014=100)

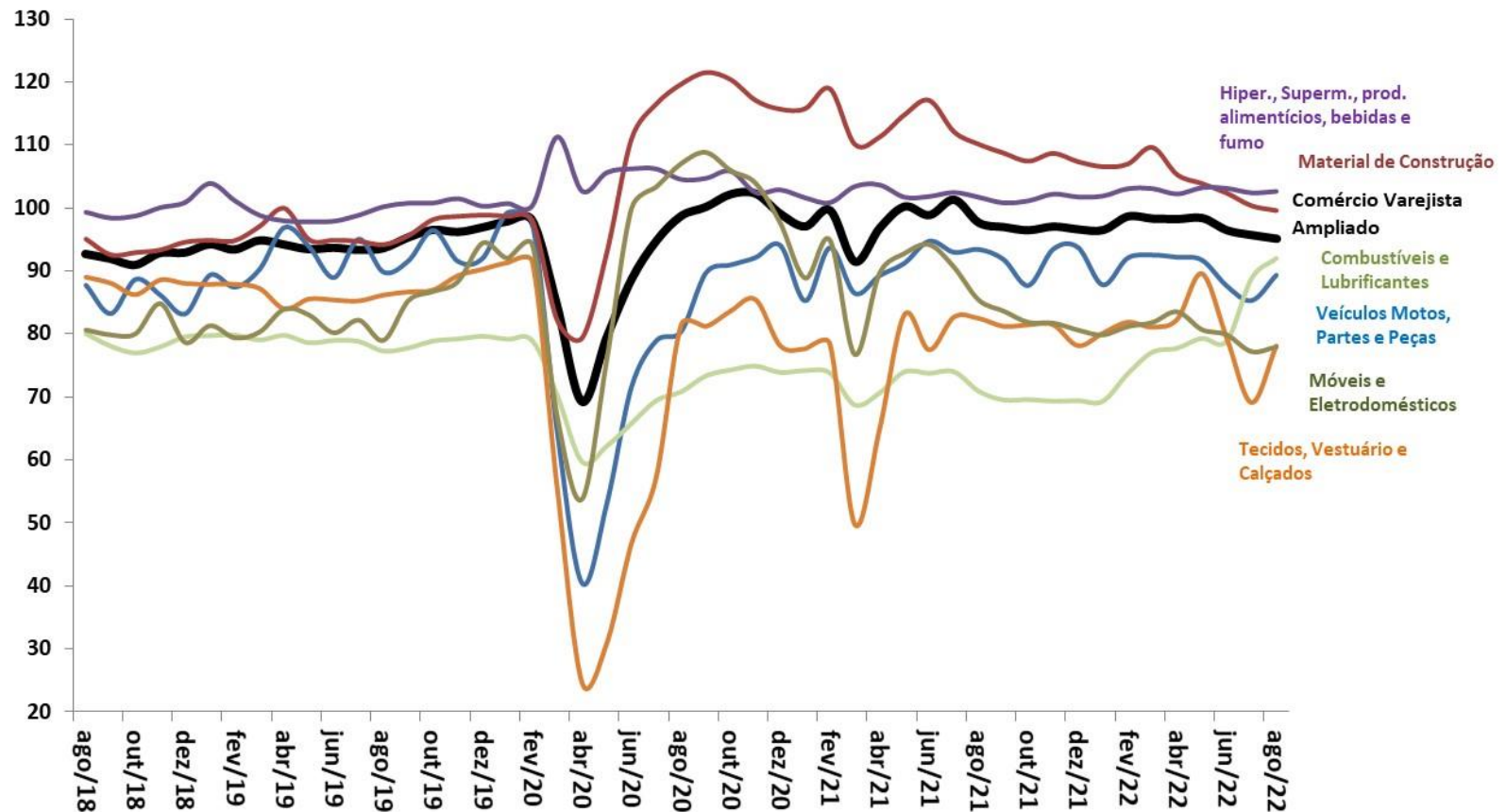

Fonte: IBGE, Pesquisa Mensal de Comércio (PMC).

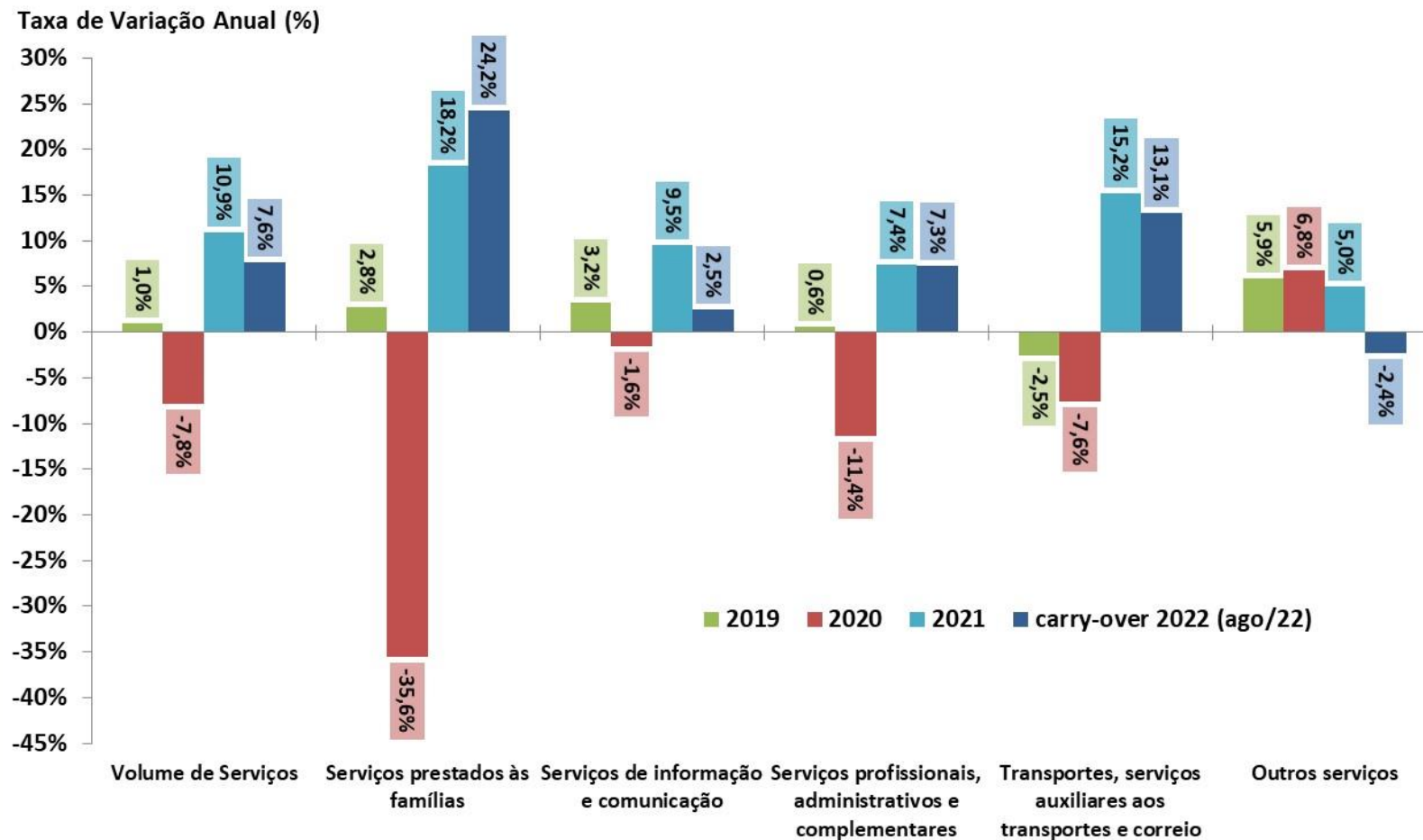

Fonte: IBGE, Pesquisa Mensal de Serviços (PMS). Nota: Carry over 2022: nível de ago/2022 desazonalizado ante 2021.



## Volume de Serviços

Com Ajuste Sazonal (Média 2014=100)

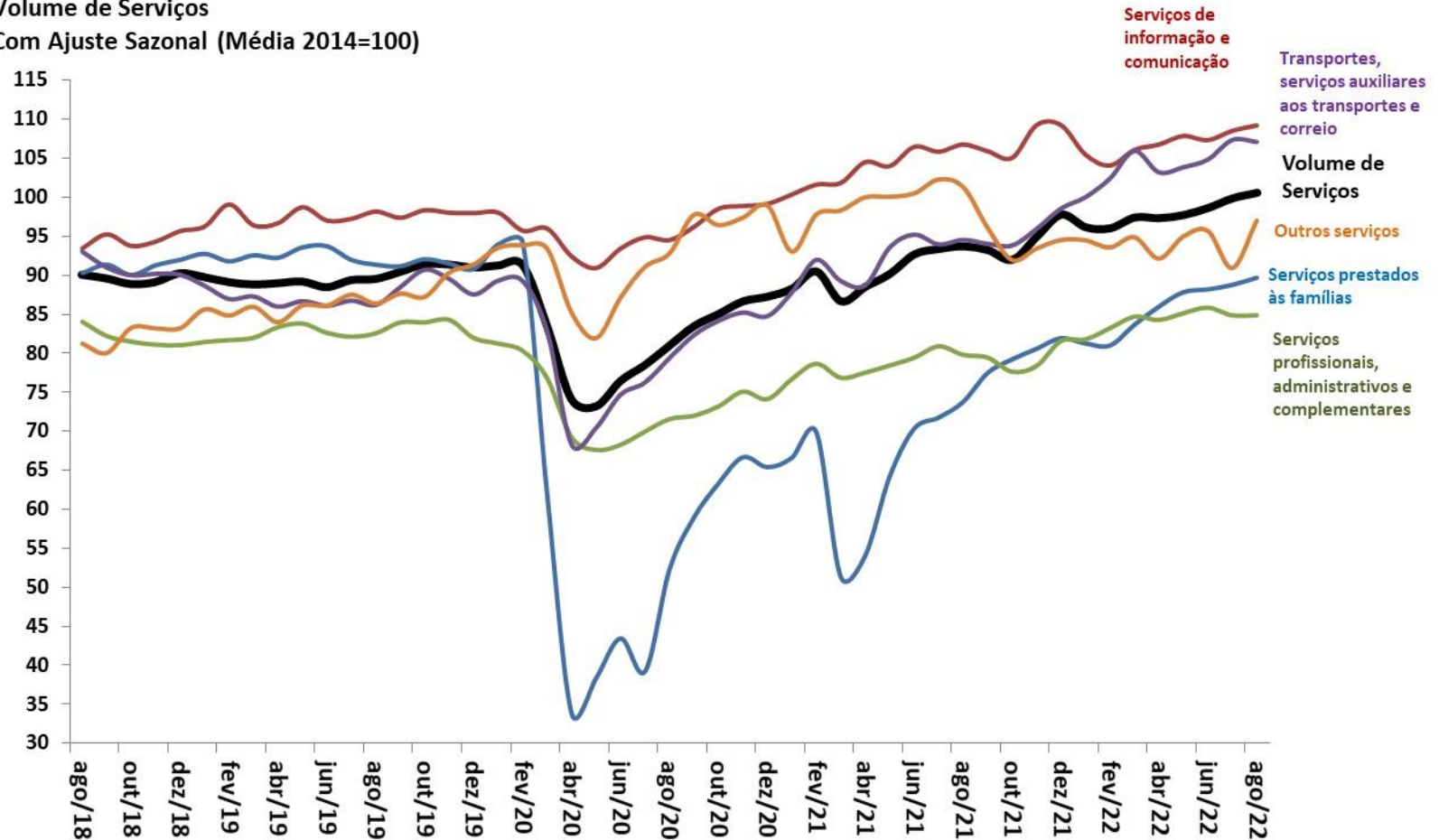

Fonte: IBGE, Pesquisa Mensal de Serviços (PMS).

# Outros Indicadores de Atividade

ATIVIDADE ECONÔMICA

	Última Atualização (m / y)	var.% anual (y-1)	var. % (m-1 / y) / (m-1 / y-1)	var. % (m / y) / (m / y-1)	var.%(m-1 / y) / (m-2 / y) (com ajuste sazonal)	var.%(m / y) / (m-1 / y) (com ajuste sazonal)	var.% acum. do ano	m-1 / y var. % acum. 12 meses	m / y var. % acum. 12 meses	carry-over	
<b>Indicadores Industriais (CNI)</b>											
Faturamento Real da Indústria	ago/2022	-0,1%	0,8%	7,5%	1,1%	0,2%	-0,5%	-3,7%	-3,1%	1,8%	2022
Horas Trabalhadas na Produção	ago/2022	-2,1%	3,2%	9,2%	-0,1%	3,5%	3,7%	3,1%	3,3%	4,6%	2022
UCI - Utilização da Capacidade Instalada	ago/2022	0,4%	-2,1%	-3,2%	-0,1%	-0,4%	-0,6%	0,7%	0,0%	-0,9%	2022
<b>Estoques - Produtos Finais - Efetivos x Planejados (CNI)</b>	out/2022	1,0%	2,9%	5,8%	1,0%	3,3%	4,3%	6,8%	6,7%	3,6%	2022
<b>Confiança do Empresário Industrial - ICEI (CNI)</b>	out/2022	19,5%	8,3%	4,2%	7,3%	-4,2%	-1,8%	-4,2%	-3,4%	-0,3%	2022
<b>Confiança do Industrial de São Paulo - ICEI-SP (FIESP)</b>	out/2022	25,9%	14,4%	7,7%	11,0%	-5,2%	0,5%	-3,6%	-2,2%	2,3%	2022
<b>NUCI - Nível de Utilização da Capacidade Instalada (FGV)</b>	set/2022	0,7%	3,1%	0,7%	-0,1%	-1,7%	2,4%	2,2%	2,1%	1,8%	2022
<b>Confiança da Indústria (FGV)</b>	set/2022	12,5%	-5,9%	-6,2%	0,8%	-0,8%	-7,8%	-7,8%	-8,3%	-6,4%	2022
<b>Confiança dos Consumidores (FGV)</b>	set/2022	13,1%	1,7%	17,0%	5,2%	6,5%	2,5%	-2,1%	0,1%	6,7%	2022
<b>Confiança dos Serviços (FGV)</b>	set/2022	14,6%	1,4%	4,6%	-0,2%	1,0%	8,0%	9,7%	9,1%	7,1%	2022
<b>Confiança da Construção Civil (FGV)</b>	set/2022	8,5%	1,9%	5,5%	1,4%	3,6%	5,0%	4,2%	4,2%	5,2%	2022
<b>Confiança do Comércio (FGV)</b>	set/2022	15,2%	-1,5%	7,7%	4,5%	2,4%	0,8%	-1,6%	-0,5%	4,2%	2022
<b>Índice de Vendas de Supermercados (ABRAS)</b>	jul/2022	1,3%	11,9%	15,0%	1,5%	3,8%	7,7%	3,6%	4,5%	10,0%	2022
<b>Produção de Petróleo e Gás (ANP)</b>	jul/2022	4,5%	-2,5%	#VALOR!	5,7%	#VALOR!	0,6%	0,4%	0,0%	-1,2%	2022
<b>Consumo de Energia Elétrica - Total (EPE)</b>	ago/2022	1,2%	2,5%	3,0%	0,5%	1,3%	1,5%	1,5%	1,4%	2,1%	2022
Consumo da Indústria	ago/2022	1,3%	1,4%	2,9%	0,3%	1,3%	0,3%	1,4%	1,2%	1,2%	2022
<b>Carga de Energia Elétrica (ONS)</b>	set/2022	1,5%	0,3%	-5,0%	2,3%	-5,6%	0,2%	0,6%	0,0%	-0,7%	2022
<b>Expedição de embalagens (ABPO)</b>	ago/2022	7,9%	1,1%	6,6%	0,0%	-1,6%	-3,5%	-5,3%	-4,4%	-1,2%	2022
<b>Fluxo de veículos pesados em rodovias (ABCR)</b>	set/2022	8,6%	1,5%	3,6%	3,1%	-0,7%	1,8%	1,8%	1,6%	6,2%	2022
<b>Produção Total de Veículos (ANFAVEA)</b>	set/2022	15,9%	43,9%	19,3%	0,1%	-7,3%	0,7%	-2,7%	0,7%	0,2%	2022
Produção de Automóveis	set/2022	8,8%	50,4%	15,0%	-1,6%	-12,4%	1,1%	-2,2%	1,1%	1,0%	2022
Produção de Caminhões	set/2022	79,7%	15,1%	8,3%	28,8%	-8,9%	4,0%	6,3%	4,0%	3,8%	2022
<b>Exportação Total de Veículos (ANFAVEA)</b>	set/2022	32,4%	58,9%	20,7%	10,6%	-26,8%	17,4%	14,2%	17,4%	15,3%	2022
<b>Licenciamento Total de Veículos (FENABRAVE)</b>	set/2022	6,0%	20,7%	25,1%	5,9%	-3,5%	-9,6%	-13,3%	-9,6%	-9,8%	2022
Licenciamento de Veículos Nacionais	set/2022	6,4%	23,5%	26,8%	11,4%	-3,0%	-12,2%	-16,2%	-12,2%	-13,0%	2022
Licenciamento de Veículos Importados	set/2022	3,5%	3,3%	14,9%	7,5%	6,8%	12,4%	12,3%	12,4%	12,2%	2022

Índice de Confiança do Empresário Industrial (ICEI) -  
Média Móvel Trimestral

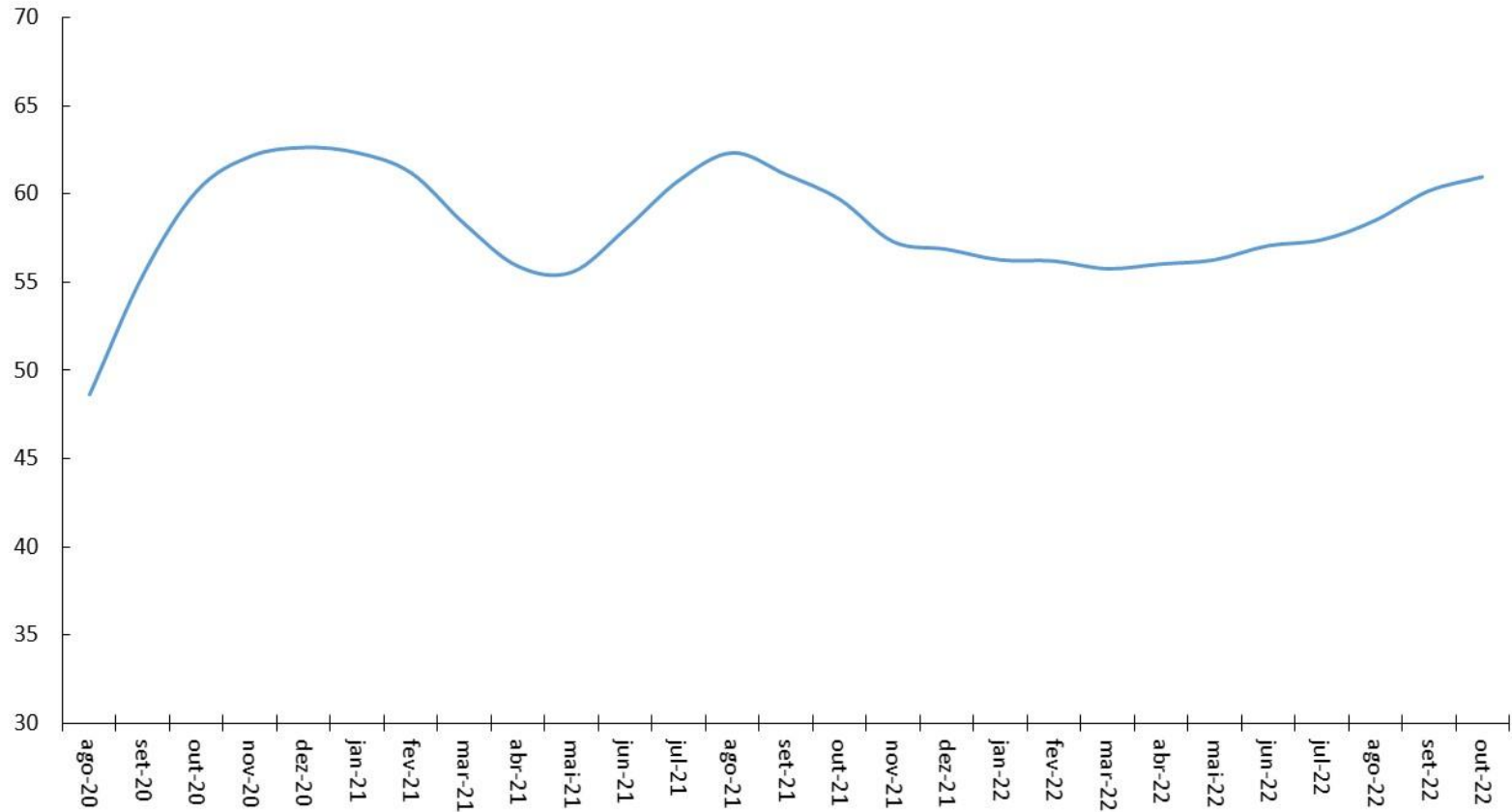

Fonte: CNI.

Índice de Confiança do Empresário Industrial (FIESP) -  
Média Móvel Trimestral

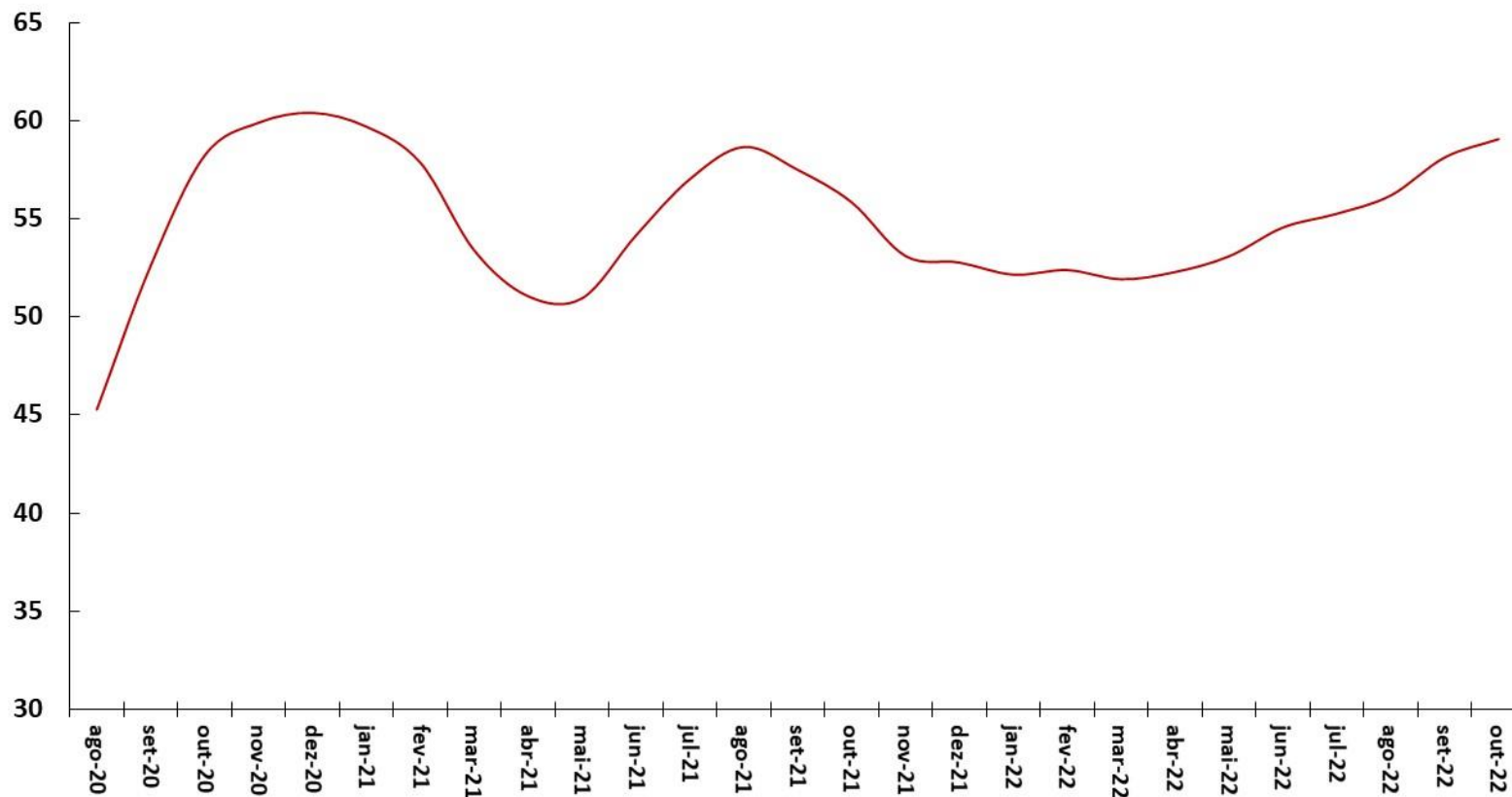

Fonte: FIESP.

Indicadores de Confiança - Sondagens IBRE-FGV  
Média Móvel Trimestral

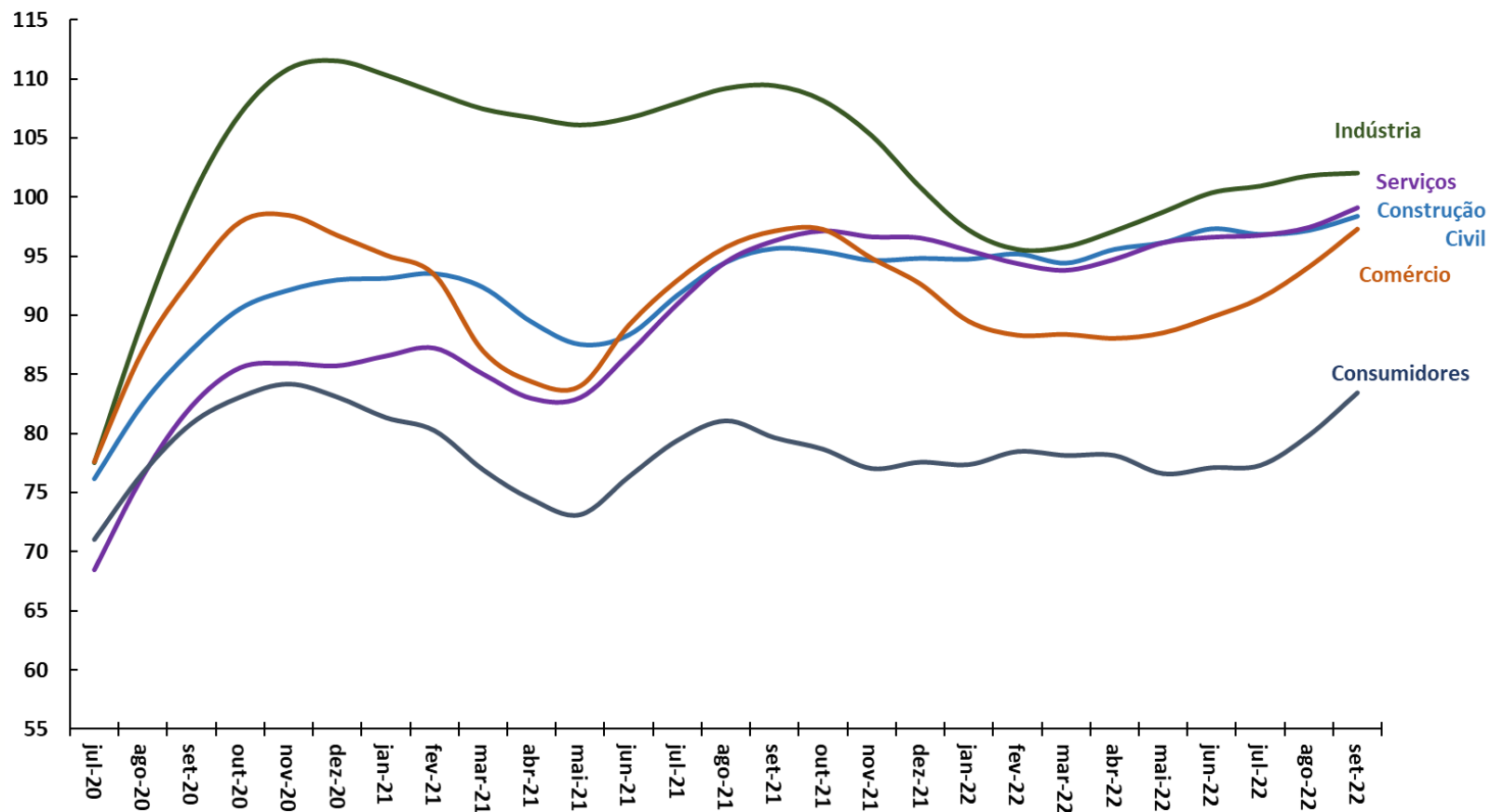

Fonte: FGV.

Formação Bruta de Capital Fixo (Contas Nacionais)

Série encadeada do índice de volume trimestral com ajuste sazonal (Base: média 1995 = 100)

Expectativas dos Empresários\*

Sondagem de Confiança dos Empresários - IBRE-FGV

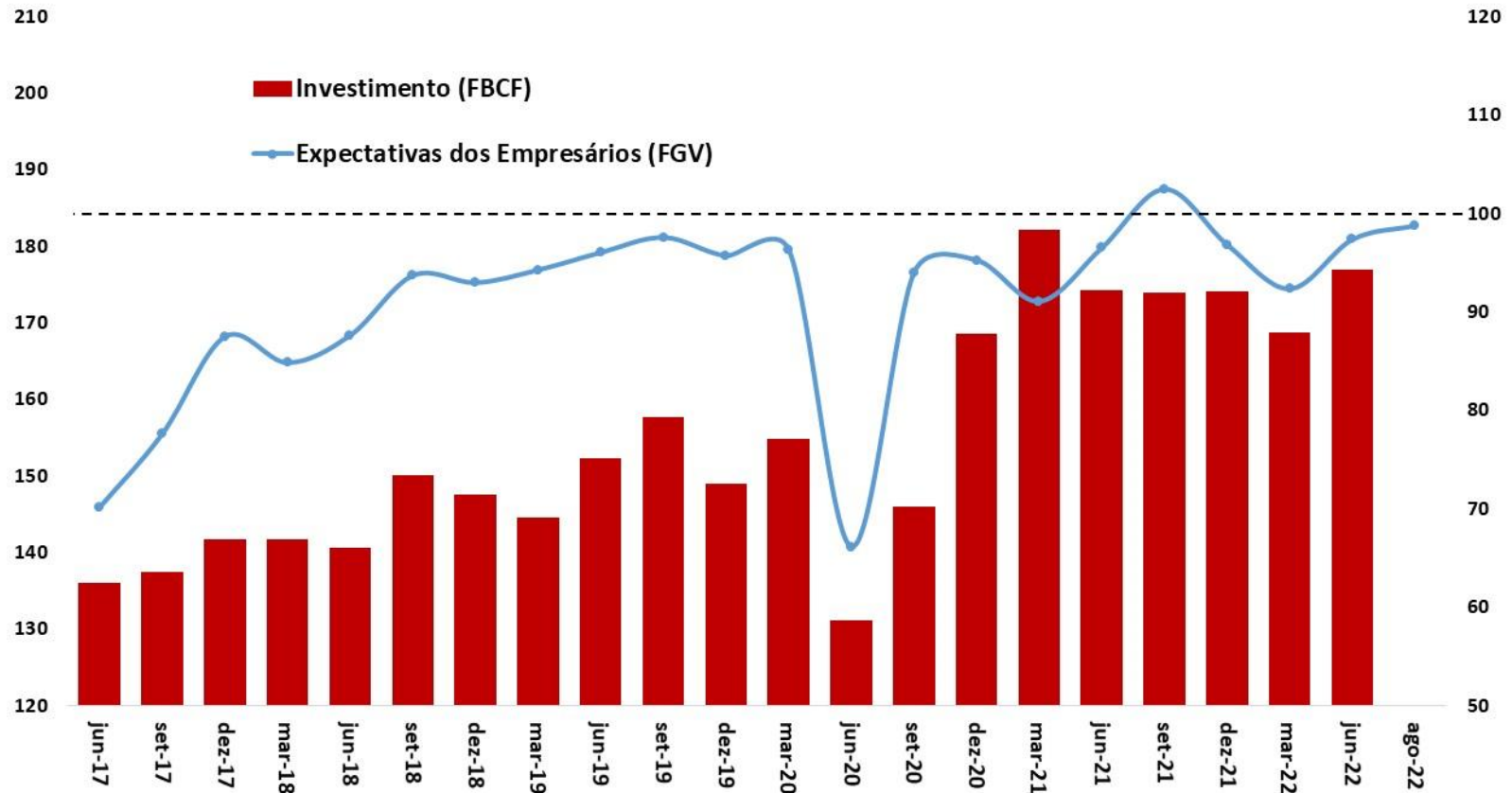

Fonte: IBGE e FGV. Obs.: 3T22 = estimativa a partir da média móvel trimestral até ago/22.

Nota: \*Média móvel trimestral das Expectativas dos Empresários (diferença da proporção de respostas favoráveis e desfavoráveis mais 100).

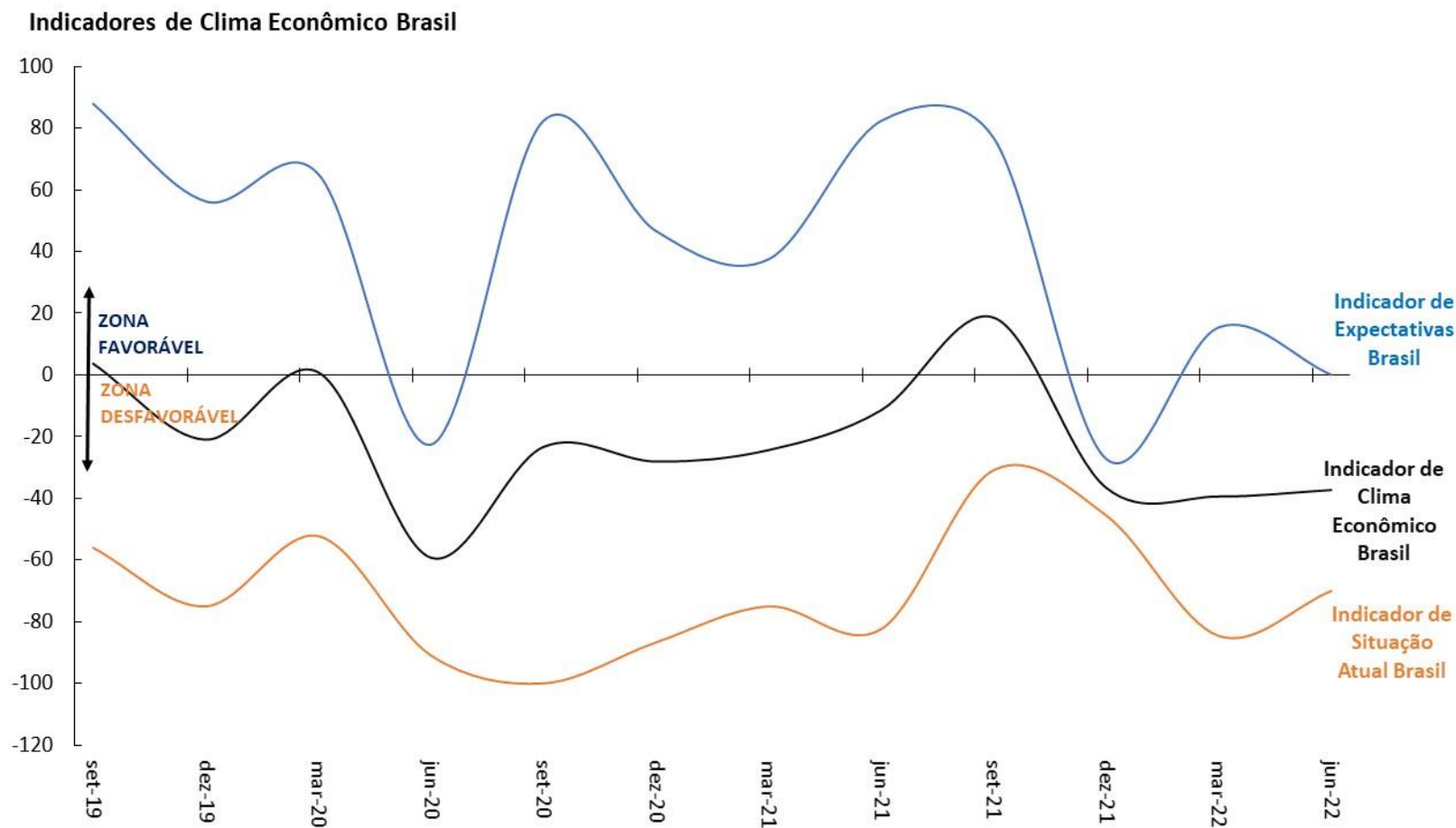

Fonte: Sondagem Econômica da América Latina - IFO Institute/FGV.

Índice do Medo do Desemprego Brasil (CNI)  
(Média Trimestral)

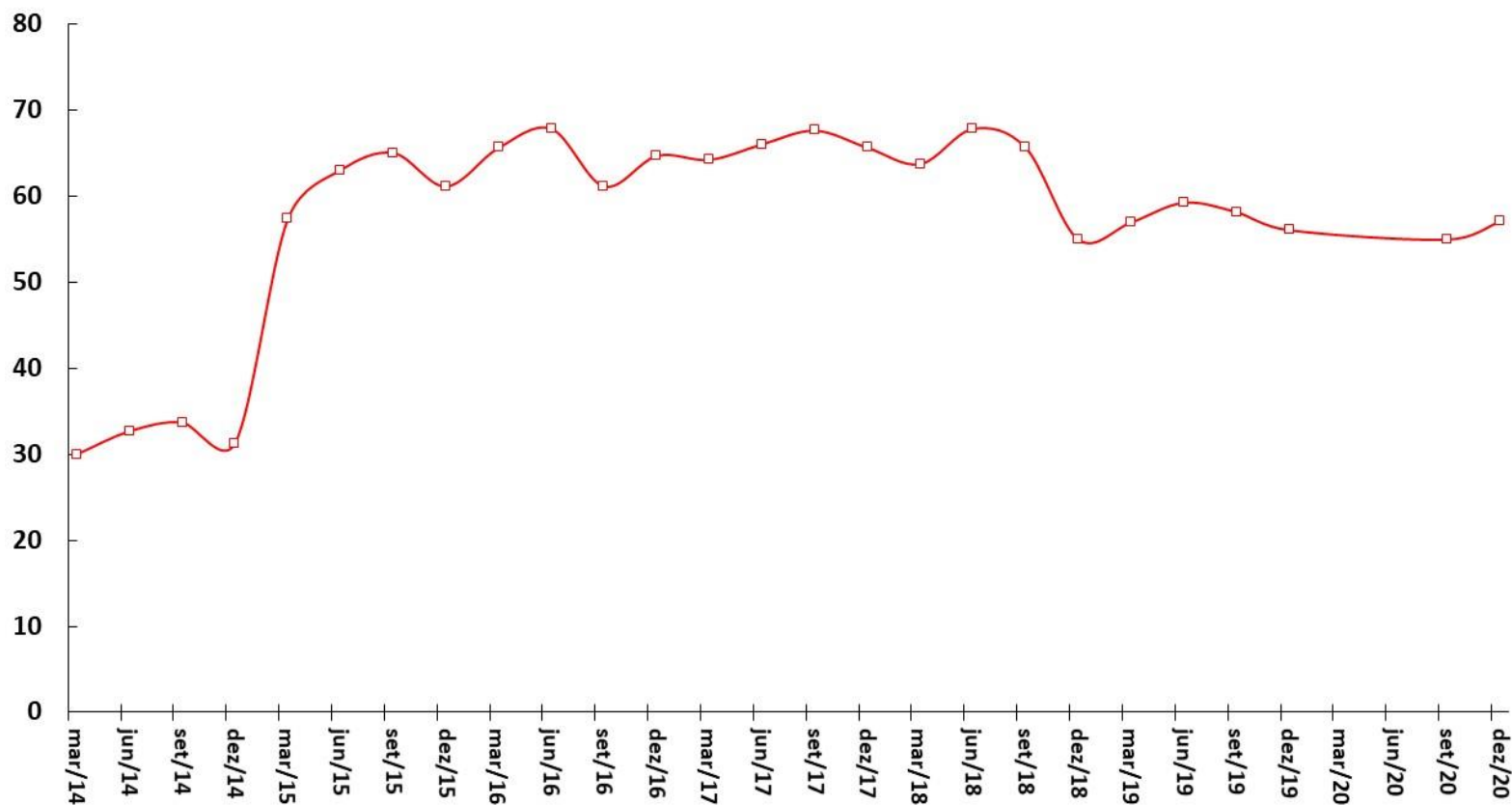

Fonte: CNI.



# Serasa-Experian: Falências e Recuperações Judiciais Requeridas

ATIVIDADE ECONÔMICA

Falências Requeridas  
Acumulado em 12 Meses

Recuperações Judiciais Requeridas  
Acumulado em 12 Meses

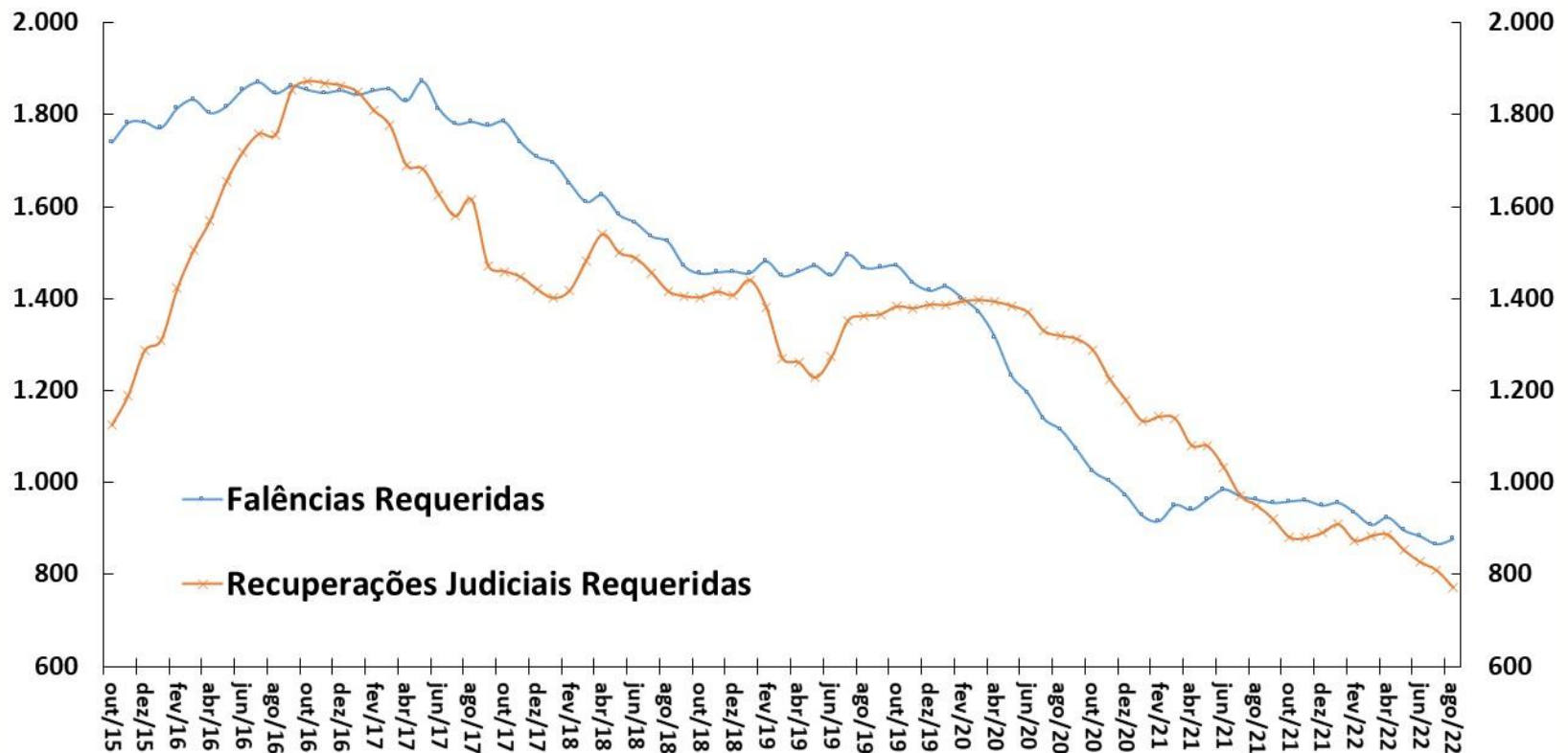

Fonte: Serasa-Experian.

Vendas de Supermercado  
Dados Com Ajuste Sazonal\*

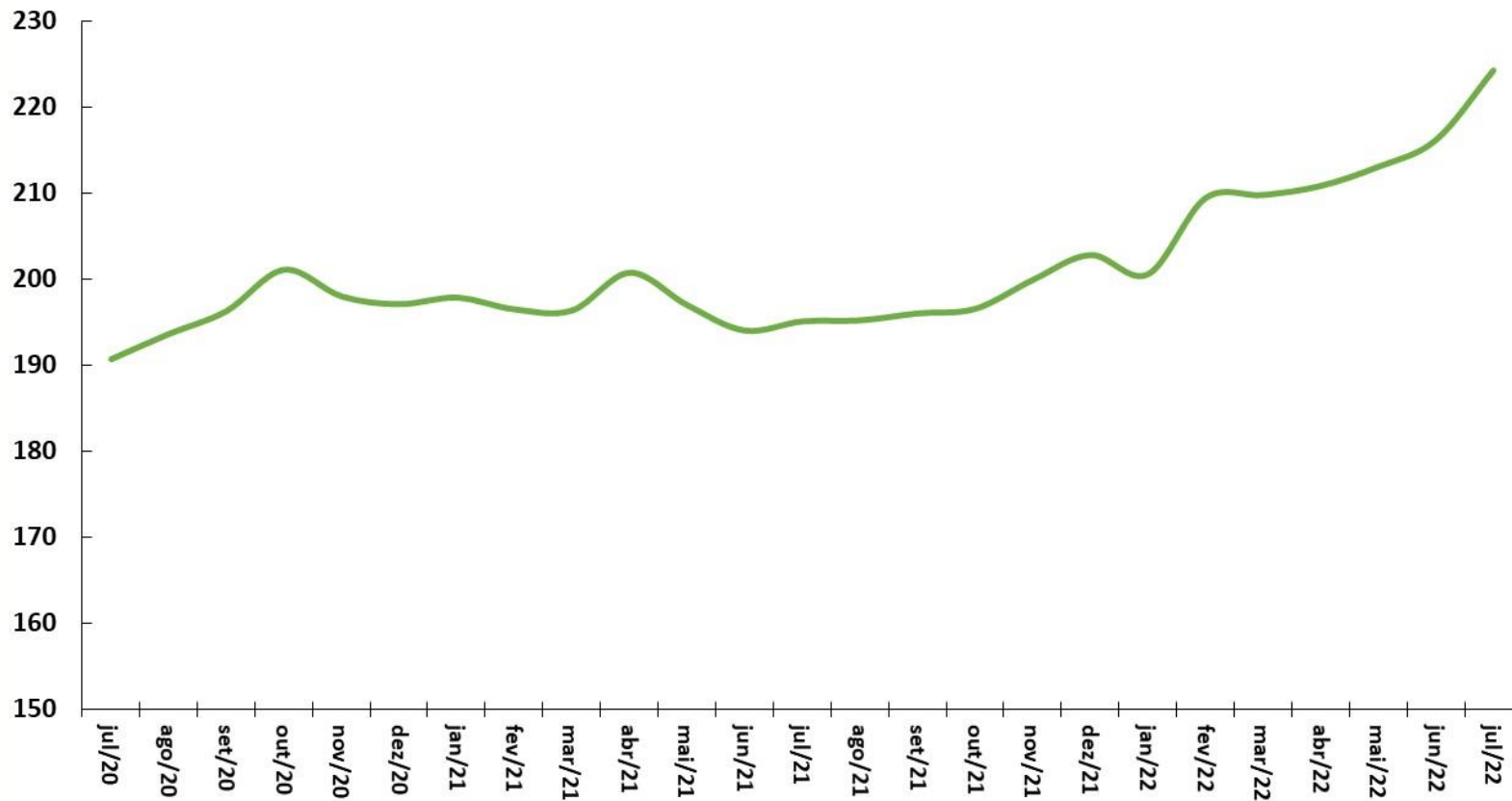

Fonte: ABRAS. \*Ajuste sazonal da série: SPE/ME.

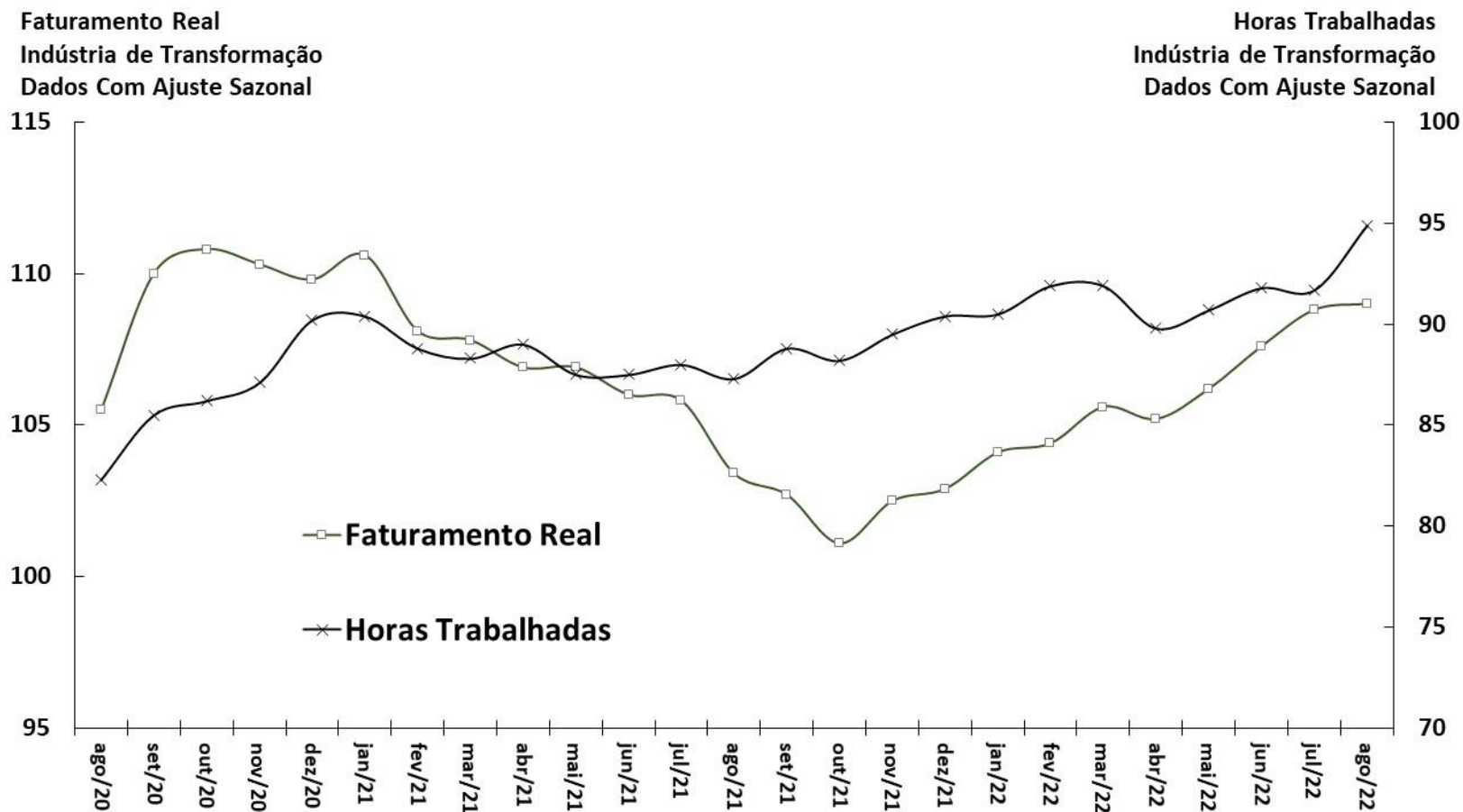

Fonte: CNI.

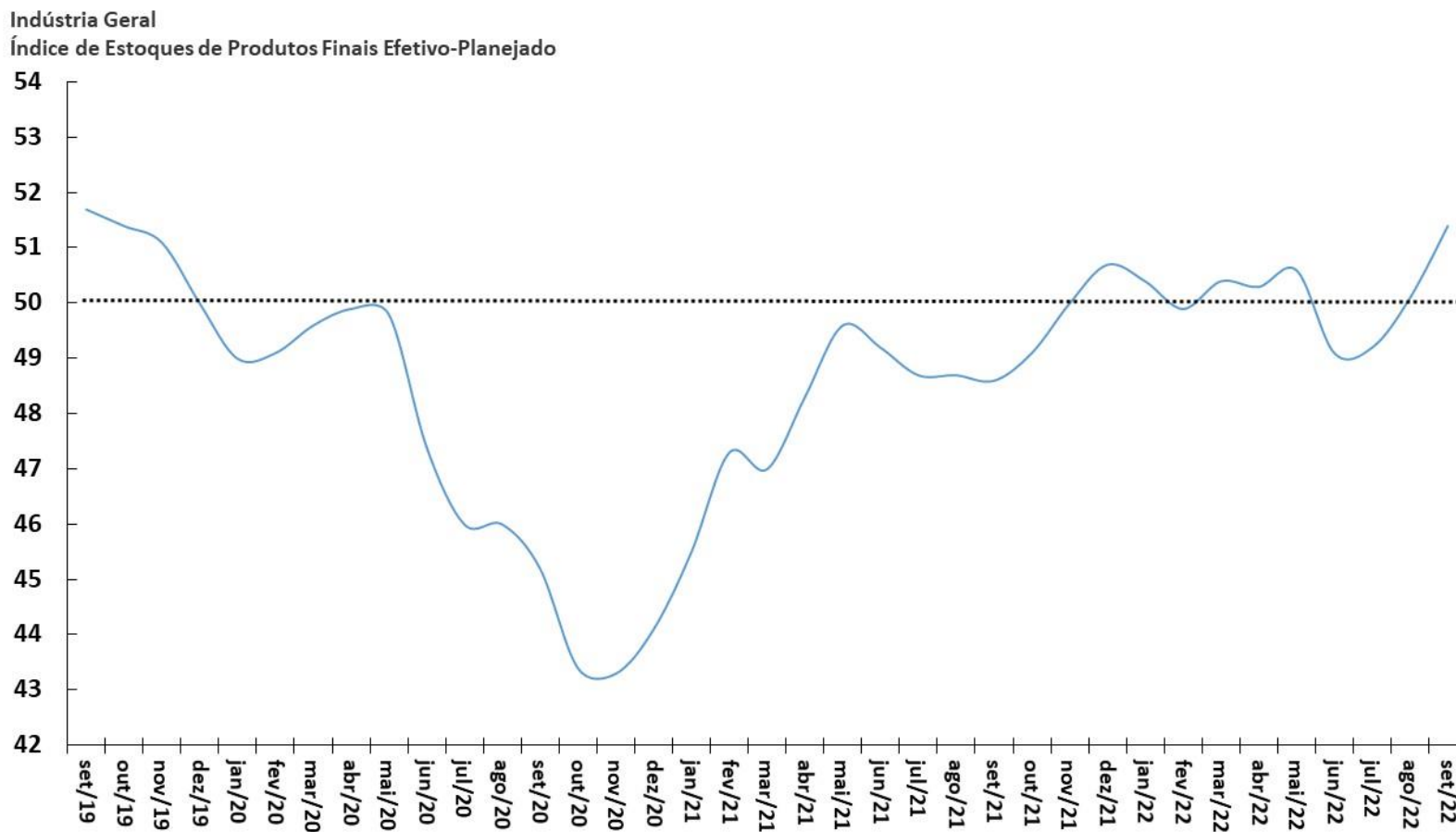

Fonte: CNI.

**Utilização da Capacidade Instalada (CNI)**  
Dados Com Ajuste Sazonal

**Nível de Utilização da Capacidade Instalada da Indústria (FGV)**  
Dados Com Ajuste Sazonal

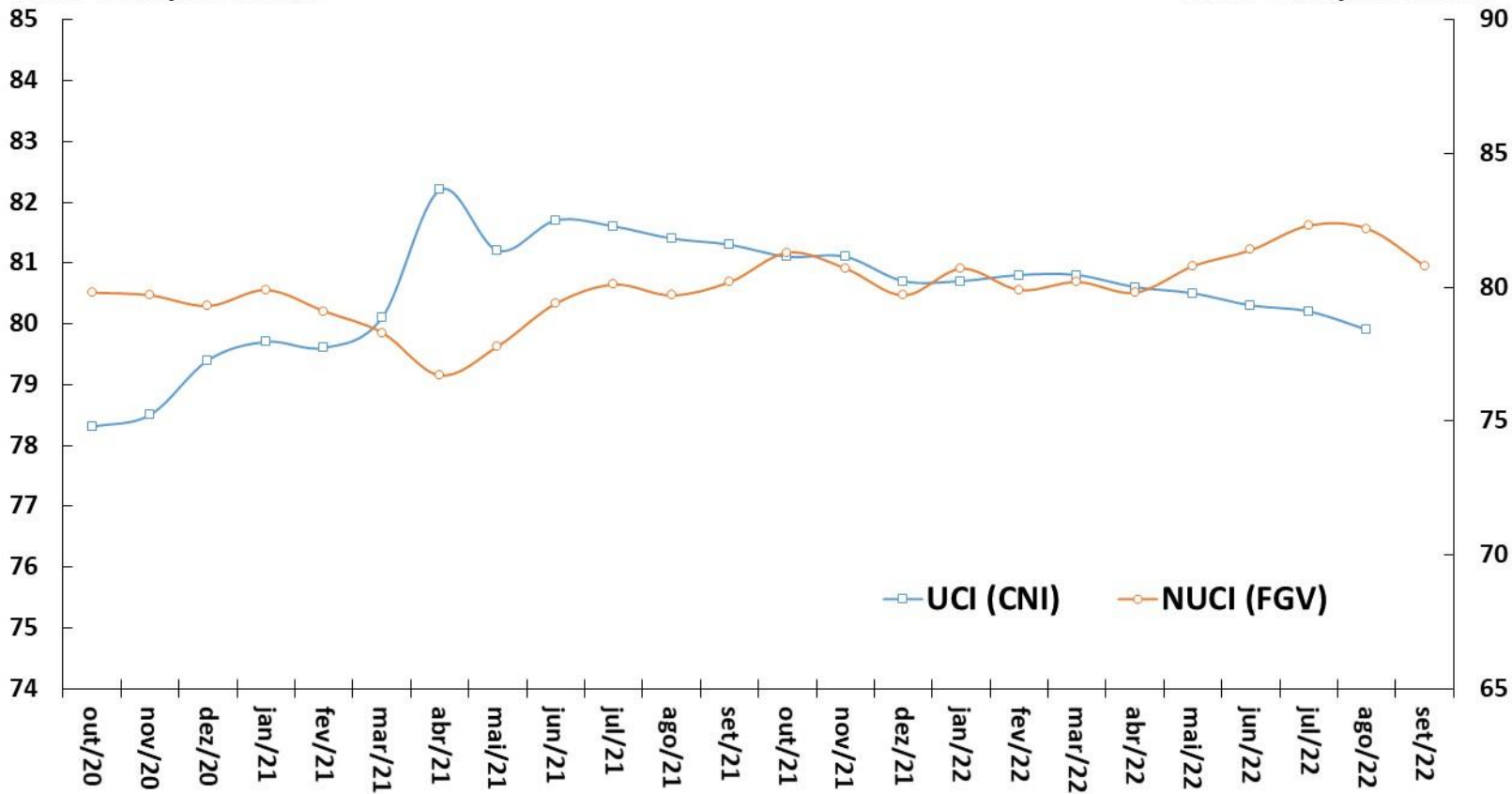

Fonte: CNI e FGV.

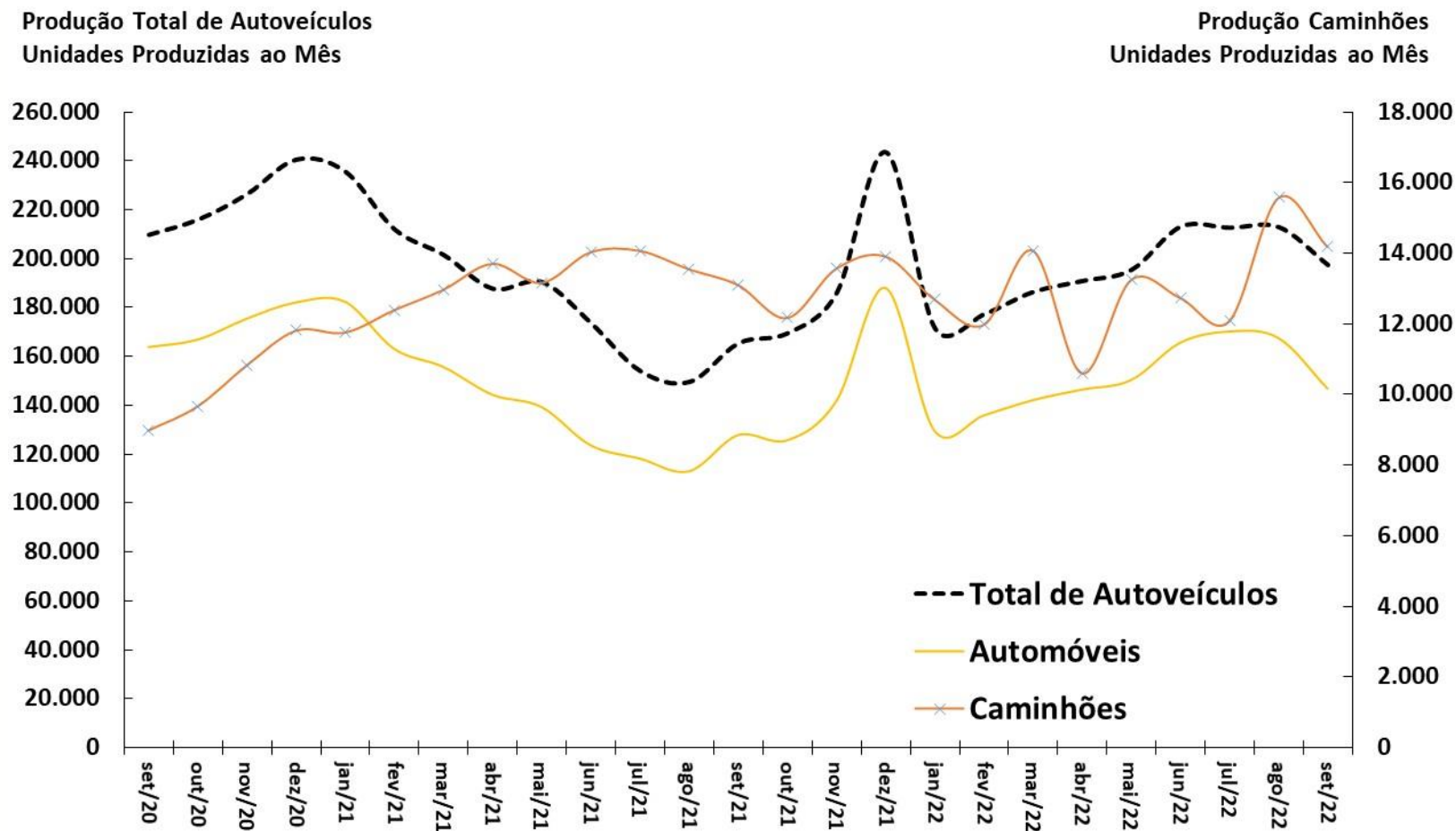

Fonte: ANFAVEA. \*Ajuste sazonal da série: SPE/ME.

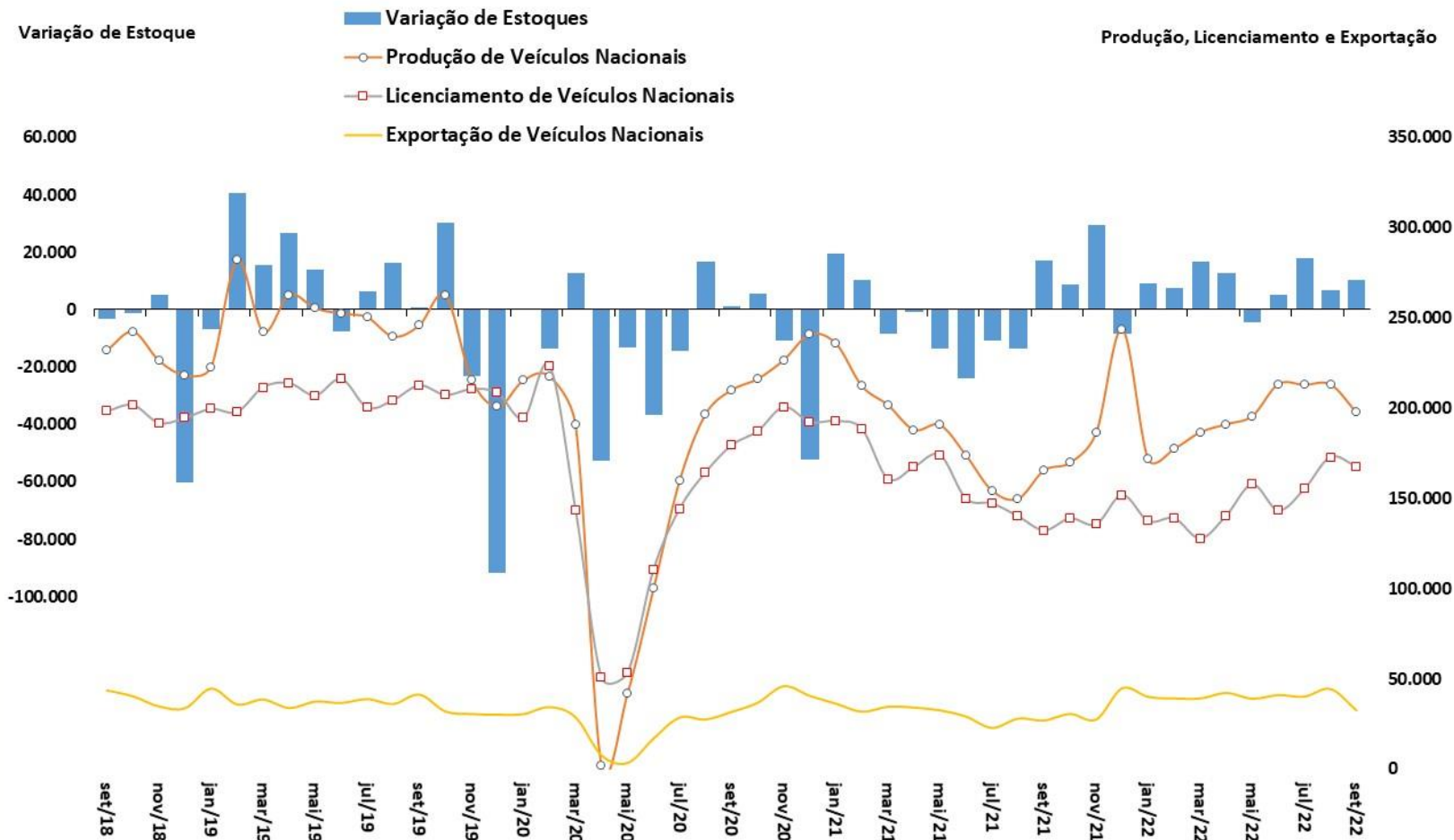

Fonte: ANFAVEA e FENABRAVE. \*Ajuste sazonal da série: SPE/ME.

**Produção Nacional de Petróleo e Gás Natural**  
**Em Milhões de Barris de Óleo Equivalente por Mês**

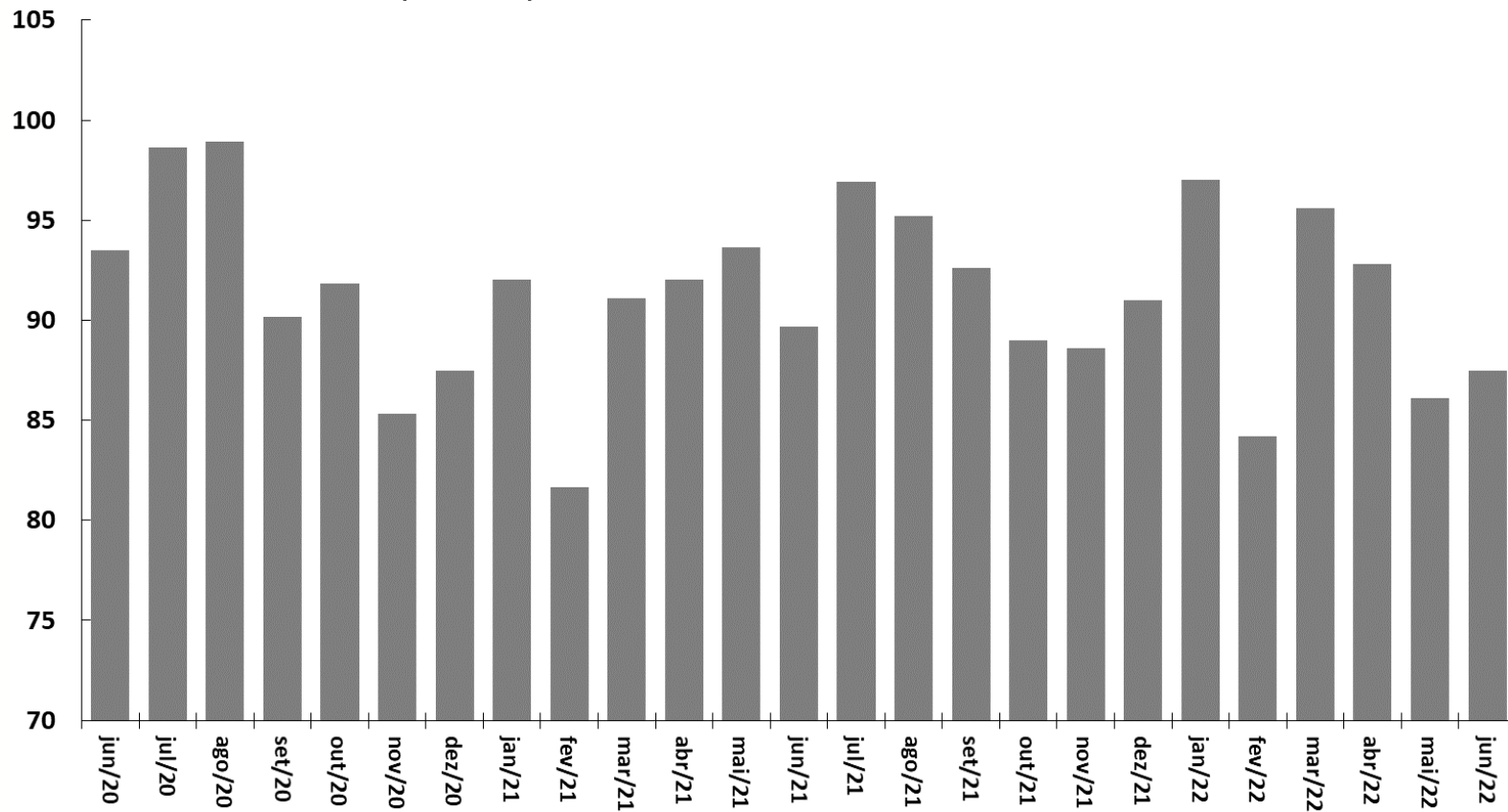

Fonte: ANP.



**Consumo Total de Energia Elétrica**  
Em Milhões de MWh  
Dados Com Ajuste Sazonal\*

**Consumo Industrial de Energia Elétrica**  
Em Milhões de MWh  
Dados Com Ajuste Sazonal\*

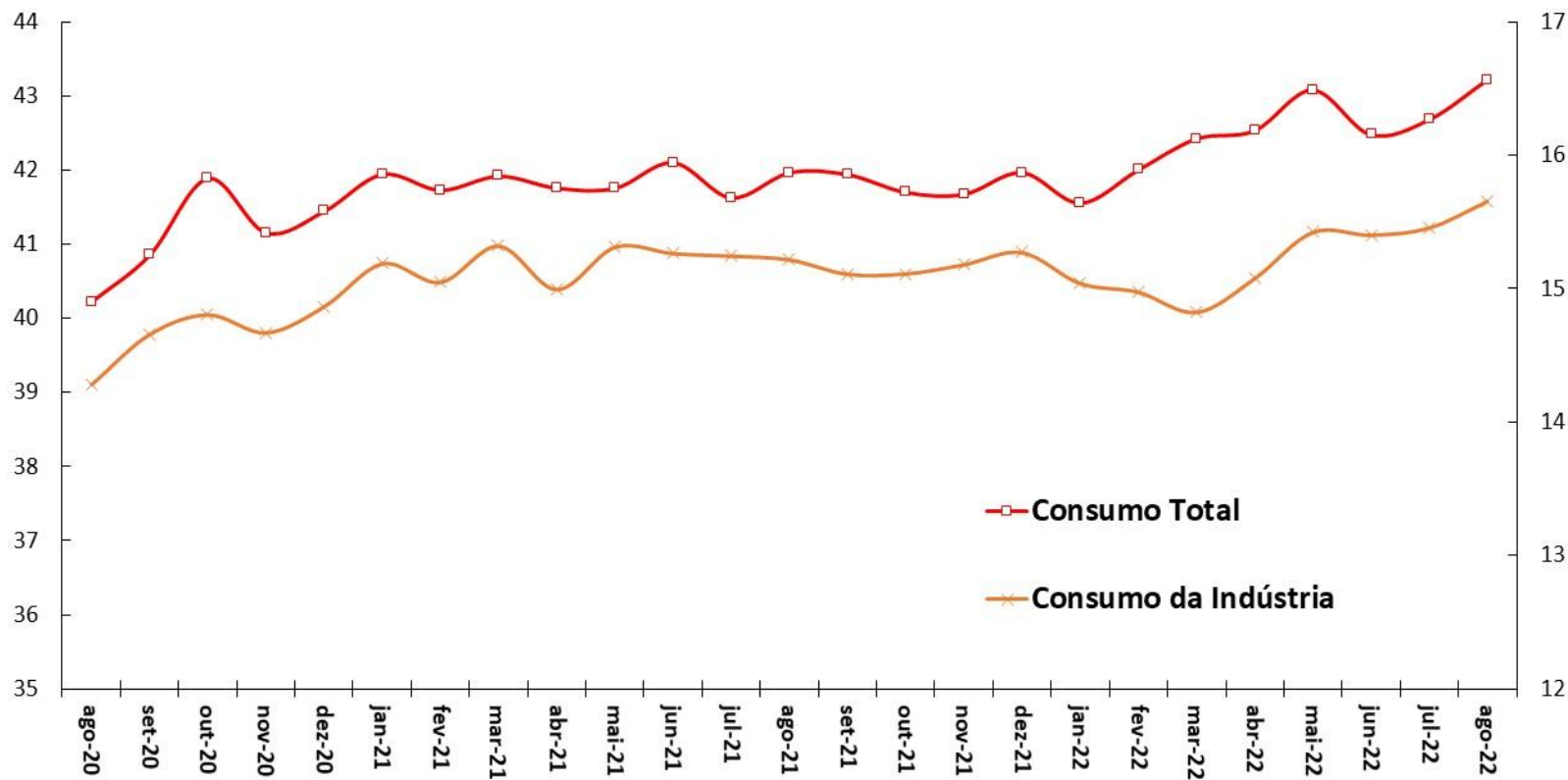

Fonte: ANEEL/EPE. \*Ajuste sazonal da série: SPE/ME.

Carga de Energia Mensal  
Em Milhões de MWh  
Dados Com Ajuste Sazonal\*

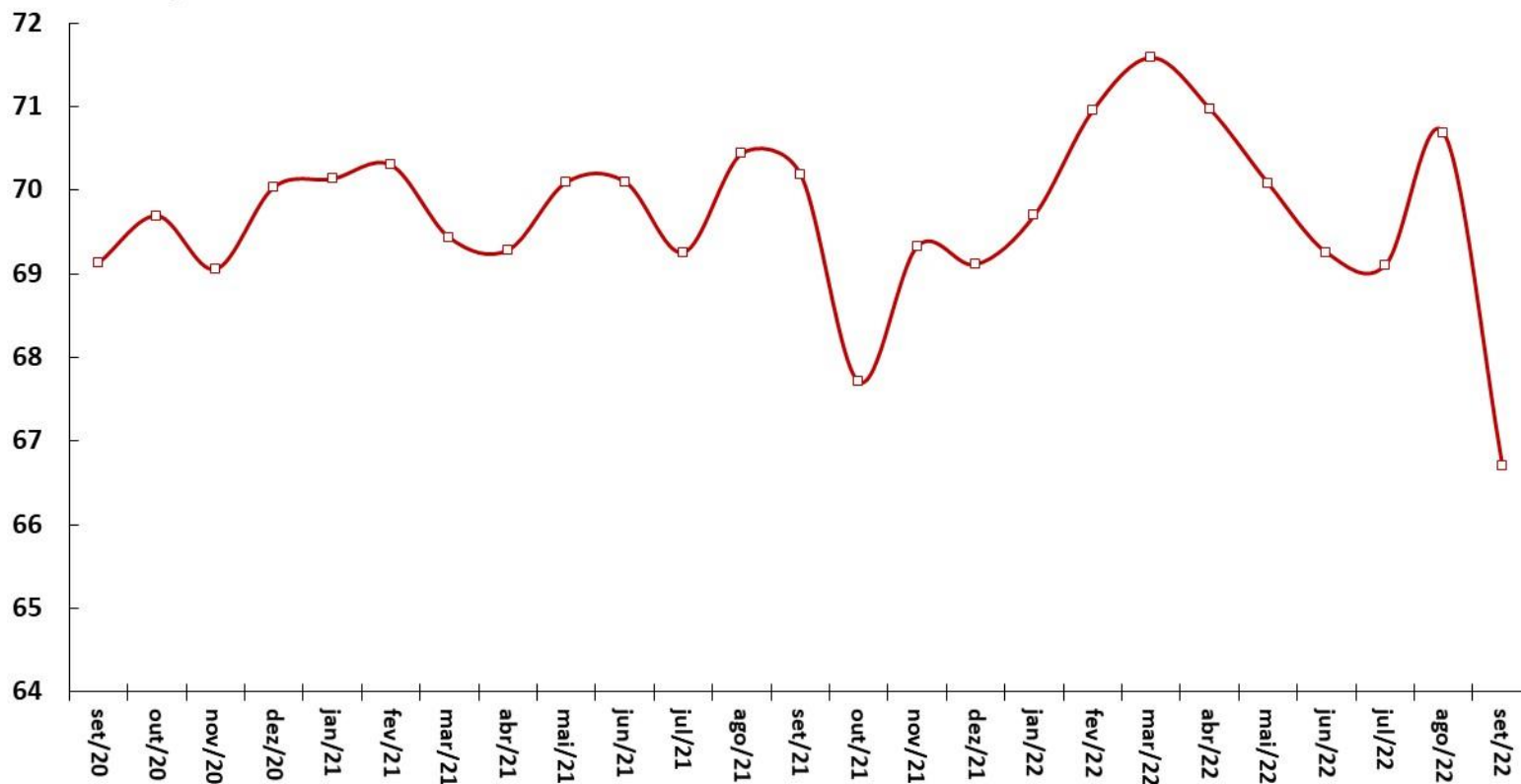

Fonte: ONS. \*Ajuste sazonal da série: SPE/ME.

Venda de Papelão Ondulado  
Em Milhares de Toneladas  
Dados Com Ajuste Sazonal\*

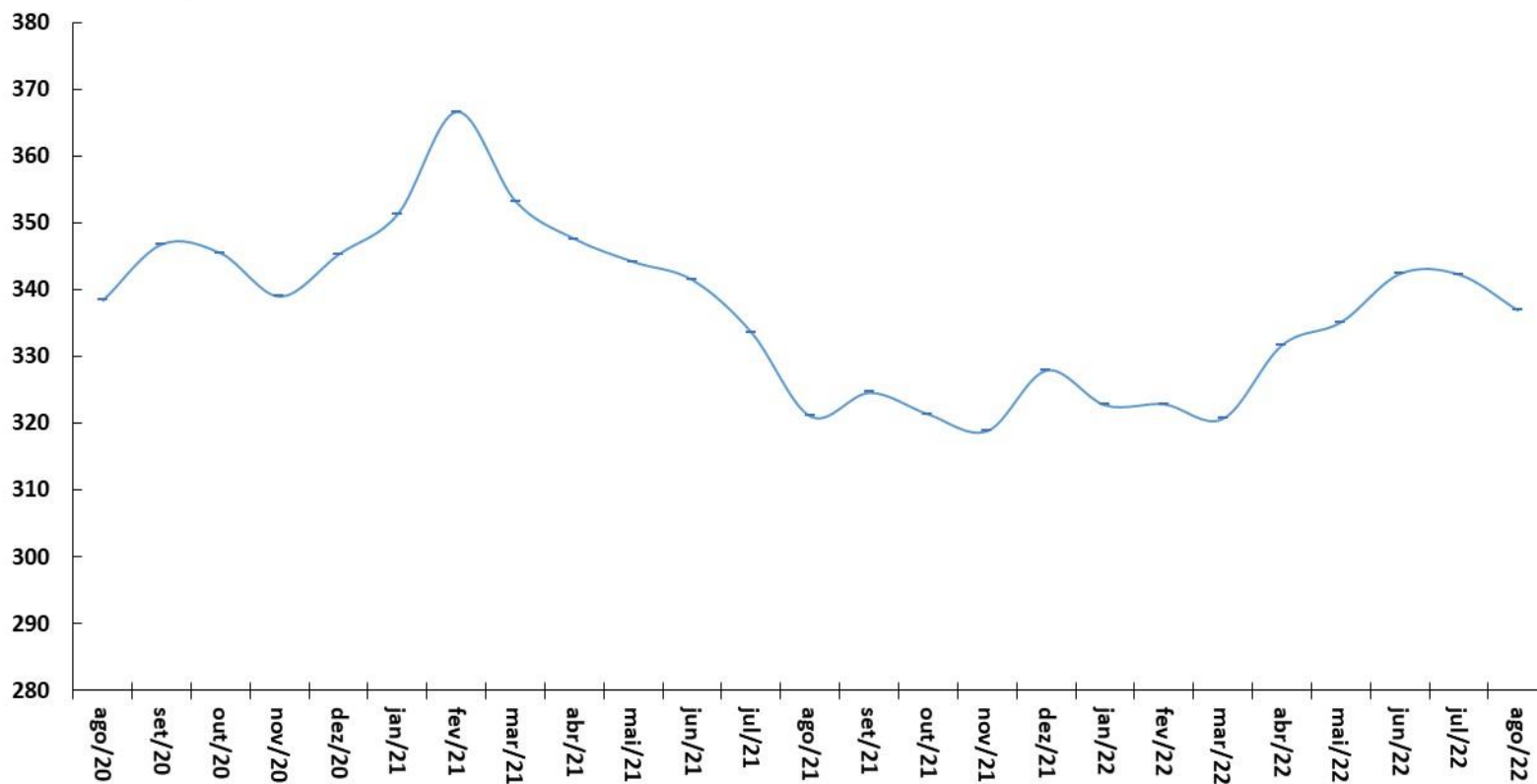

Fonte: ABPO. \*Ajuste sazonal da série: SPE/ME.

**Venda de Papelão Ondulado**  
**Em Milhares de Toneladas**  
**Dados Com Ajuste Sazonal\***

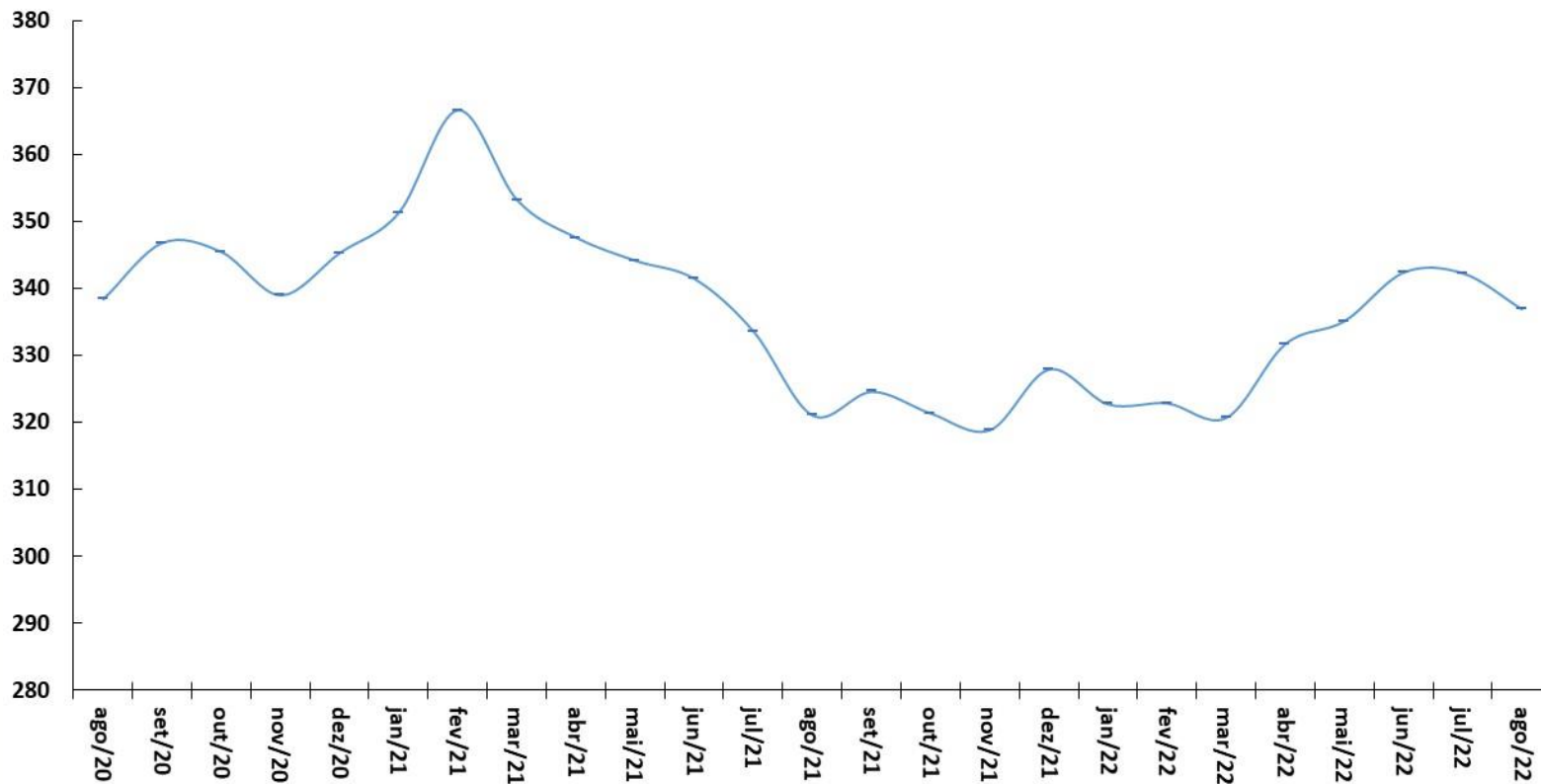

Fonte: ABPO. \*Ajuste sazonal da série: SPE/ME.

# Emprego e renda

										BCB/Focus: 14/10/2022			
Indicadores de Emprego	agosto-2022												
	média 2020	média 2021	média de 12 meses até ago/22	ago/22	var. 2020 - 2021	var.jul/22- jul/21	var.ago/22- ago/21	var. acumul. do ano	var.ago/22 - média de 2021	2022	2023	2024	
Brasil (PNAD Contínua, IBGE)													
Taxa de Desocupação em % da PEA	13,5	13,5	10,7	8,9	0,0 pp	-4,6 pp	-4,2 pp	-4,2 pp	-4,6 pp	9,95	10,2	10,0	
População em Idade Ativa - PIA (em milhares)	169.917	171.551	172.610	173.328	1,0%	0,9%	0,9%	0,9%	1,0%				
População Economicamente Ativa - PEA (em milhares)	101.254	104.652	107.662	108.706	3,4%	3,3%	2,9%	4,4%	3,9%				
População Ocupada - PO (em milhares)	87.638	90.549	96.127	99.013	3,3%	8,8%	7,9%	9,4%	9,3%				
População Desocupada - PD (em milhares)	13.617	14.103	11.535	9.693	3,6%	-31,4%	-30,1%	-26,0%	-31,3%				
Rendimento Médio Real (PNADC, IBGE)	agosto-2022												
em R\$ a valores do último mês	média 2020	média 2021	média de 12 meses até ago/22	ago/22	var. 2020 - 2021	var.jul/22- jul/21	var.ago/22- ago/21	var. acumul. do ano	var.ago/22 - média de 2021				
Rendimento Médio da População Ocupada	2.934	2.760	2.639	2.713	-5,9%	-2,9%	-0,6%	-6,4%	-1,7%				
Trabalhadores Com Carteira	2.730	2.608	2.532	2.578	-4,5%	-3,1%	-1,0%	-4,3%	-1,2%				
Trabalhadores Sem Carteira	1.866	1.761	1.720	1.791	-5,6%	-0,1%	1,8%	-3,4%	1,7%				
Trabalhadores Por Conta Própria	2.133	2.082	2.064	2.116	-2,4%	1,8%	1,9%	-1,2%	1,6%				
Empregados do Setor Público	4.267	4.120	3.765	3.756	-3,4%	-9,4%	-7,7%	-12,5%	-8,8%				
Massa Salarial (em R\$ milhões a preços do último mês)	251.047	243.955	248.520	263.549	-2,8%	6,1%	7,7%	2,8%	8,0%				
Postos de Trabalho (CAGED, ME)	agosto-2022												
em milhares de pessoas (dados com ajustes)	2020	2021	jul/22 acum. 12 meses	ago/22 acum. 12 meses	acum. no ano jan-ago/22	ago/22	var. 2021- 2020	var.ago/22 ac. 12 m -2021	var.acum. jan-ago/22- jan-ago/21				
Criação Líquida de Postos Formais de Trabalho	-193	2.776	2.565	2.456	1.853	279	-1541,8%	-11,5%	85,2%				
Admissões	15.626	20.943	22.589	22.722	15.654	2.052	34,0%	8,5%	112,8%				
Demissões	15.818	18.166	20.024	20.266	13.801	1.773	14,8%	11,6%	117,9%				

Parâmetros Macroeconômicos						
Período	População Economicamente Ativa	Emprego Formal no Setor Privado				
		População Ocupada	Rendimento		Massa Salarial	
			Nominal	Real	Nominal	Real
	Variação acumulada em 4 trimestres %					
2016	1,32	-4,28	7,65	-1,02	3,05	-5,26
2017	1,70	-2,76	5,88	2,35	2,98	-0,47
2018	1,20	-0,58	3,45	-0,20	2,86	-0,77
2019	1,77	1,43	3,35	-0,36	4,83	1,06
2020	-5,88	-6,91	5,82	2,53	-1,53	-4,57
2021	4,35	2,56	2,69	-5,11	5,35	-2,76
2022	2,85	9,53	7,89	-1,52	18,22	7,98
2023	2,19	4,02	5,97	1,26	10,21	5,33
2024	2,18	3,10	4,70	1,13	7,95	4,27
2025	2,18	3,00	4,22	1,19	7,34	4,22
2026	2,18	2,99	4,23	1,20	7,35	4,22

Fonte: SPE/ME. Grade de Parâmetros Macroeconômicos, de setembro/2022.

# Criação de Emprego Formal e Taxa de Desemprego

EMPREGO E RENDA

Criação Líquida de Postos Formais de Trabalho  
Acum. em 12 meses (em postos de trabalho)

Taxa de Desemprego Brasil  
% da População Economicamente Ativa (PEA)

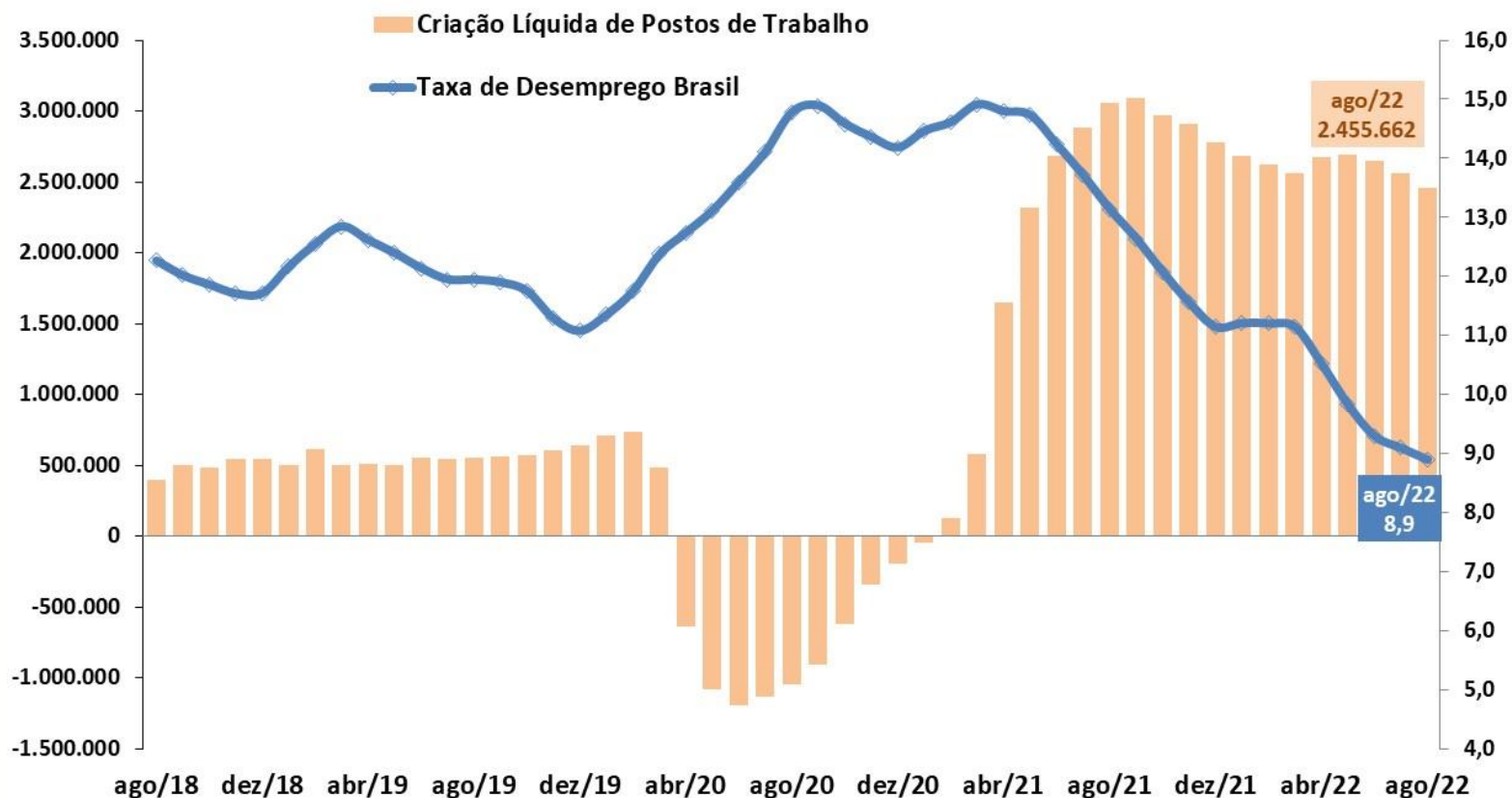

Fonte: IBGE - PNAD Contínua; e ME - CAGED (dados ajustados).



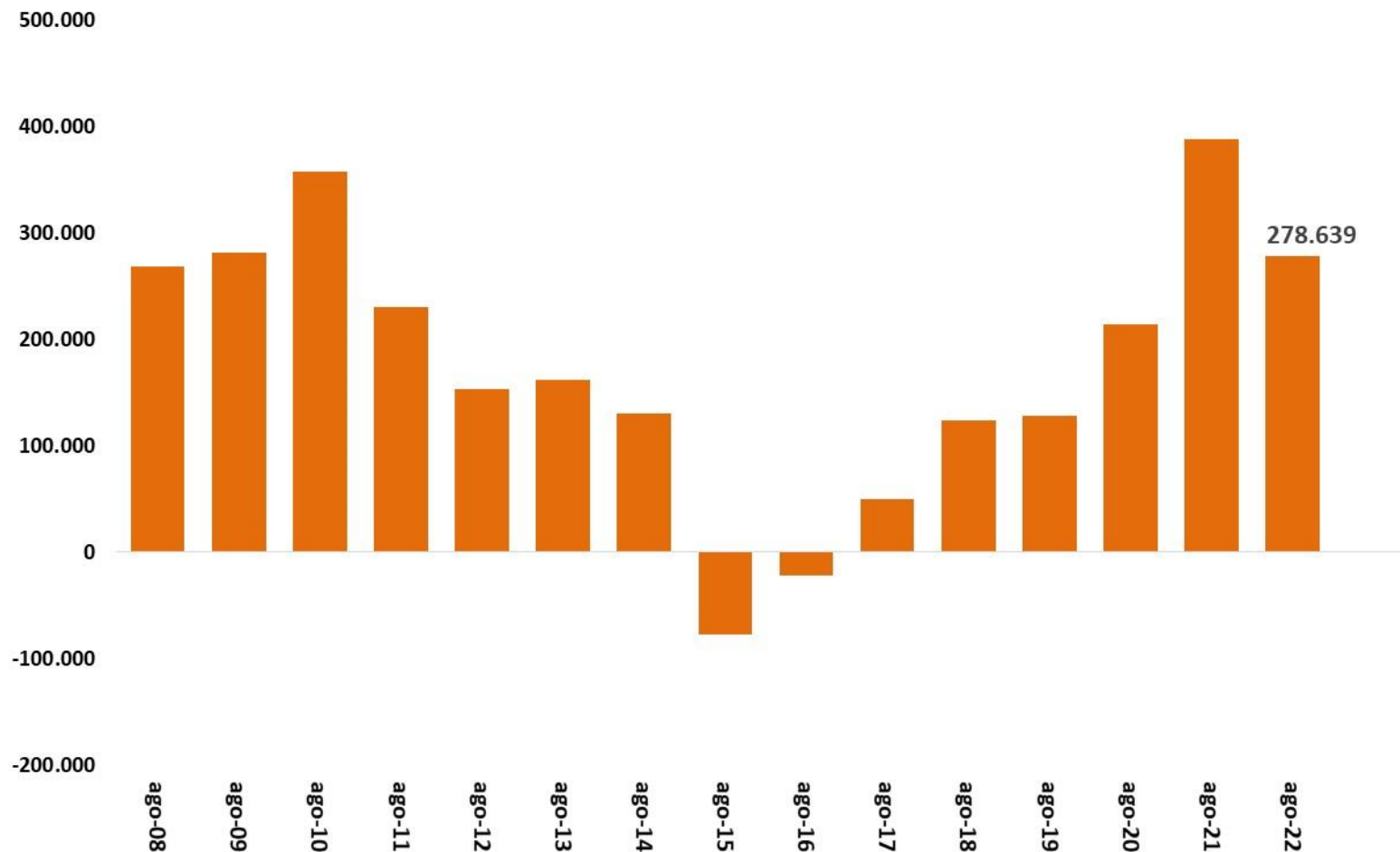

Fonte: ME - CAGED (dados ajustados).

# Emprego: Evolução da População Ocupada e da PEA

EMPREGO E RENDA

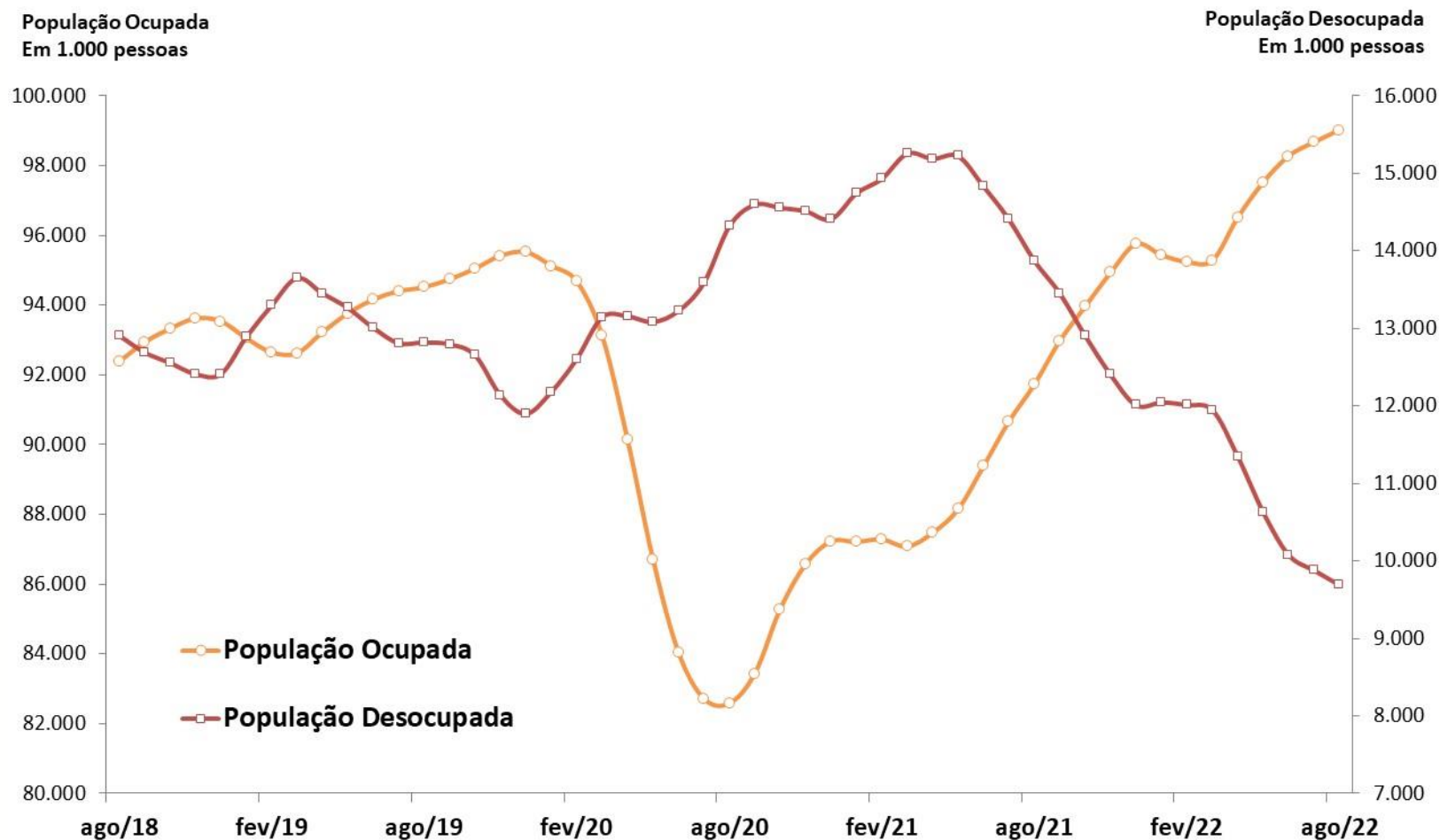

Fonte: IBGE, PNAD Contínua.

# Decomposição do Crescimento do Número de Desempregados

EMPREGO E RENDA

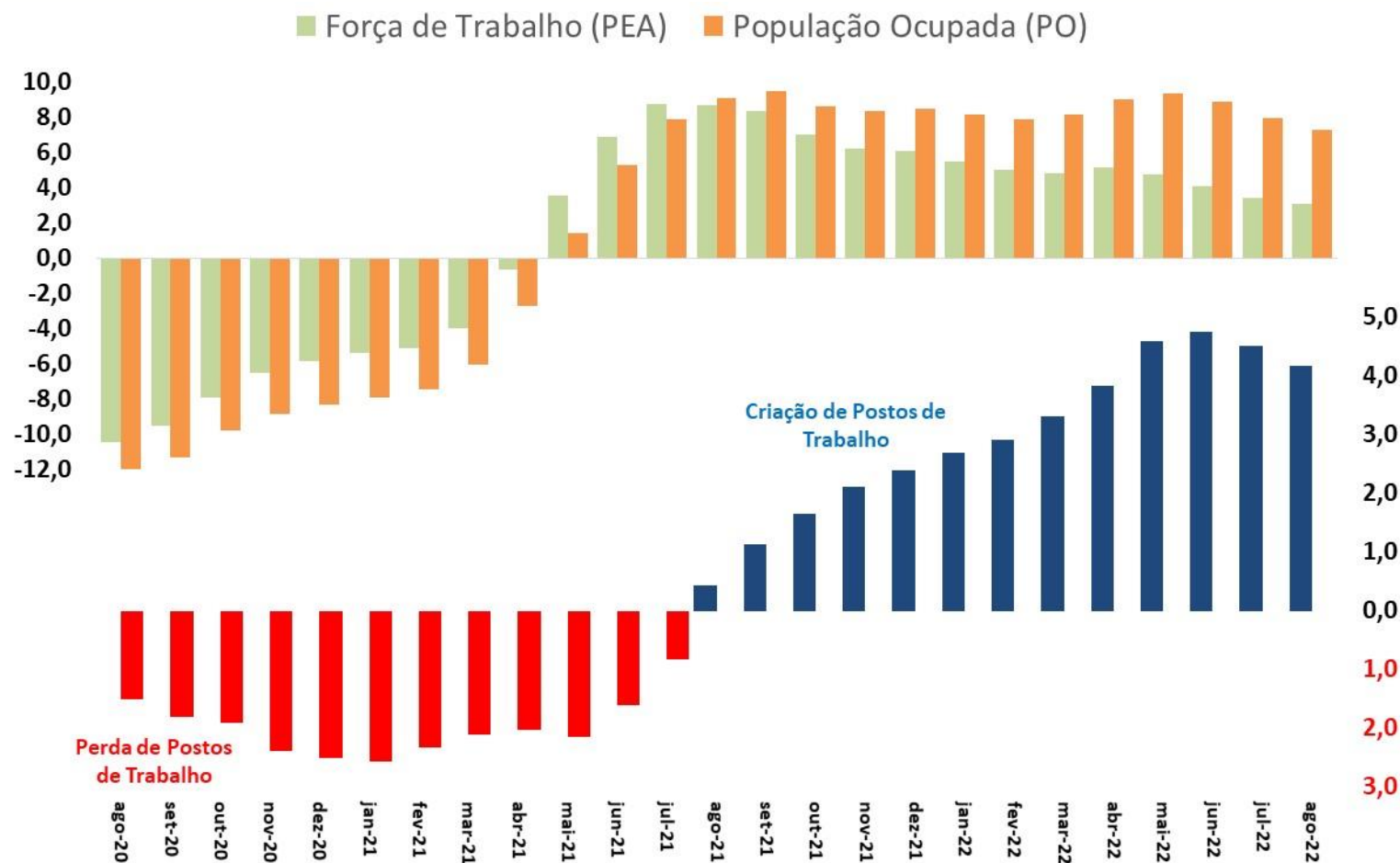

Fonte: IBGE, PNAD Contínua

# Emprego: Evolução da Ocupação por tipo

EMPREGO E RENDA

Taxa de Ocupação  
(População Ocupada / População Economicamente Ativa)

Empregado Com Carteira, Sem Carteira, Conta-Própria e Empregador  
Participação na População Ocupada

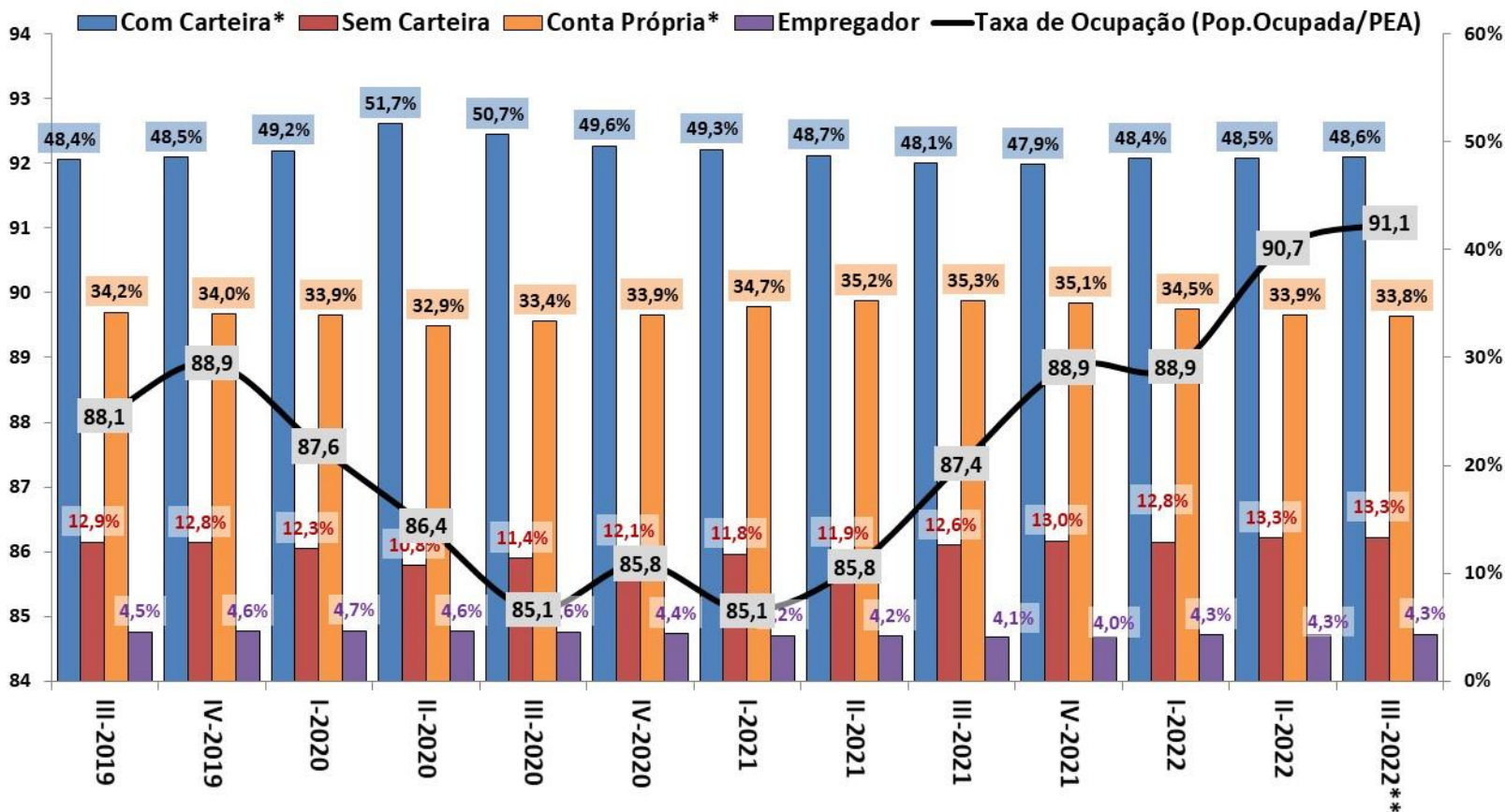

Fonte: IBGE, PNAD Contínua. \*Com Carteira inclui setores público e privado, e Conta Própria inclui trabalhadores doméstico e família. \*\* até ago/2022.

# Emprego: Evolução da Ocupação por Setor de Atividades

EMPREGO E RENDA

População Ocupada

Índice: 2014 = 100

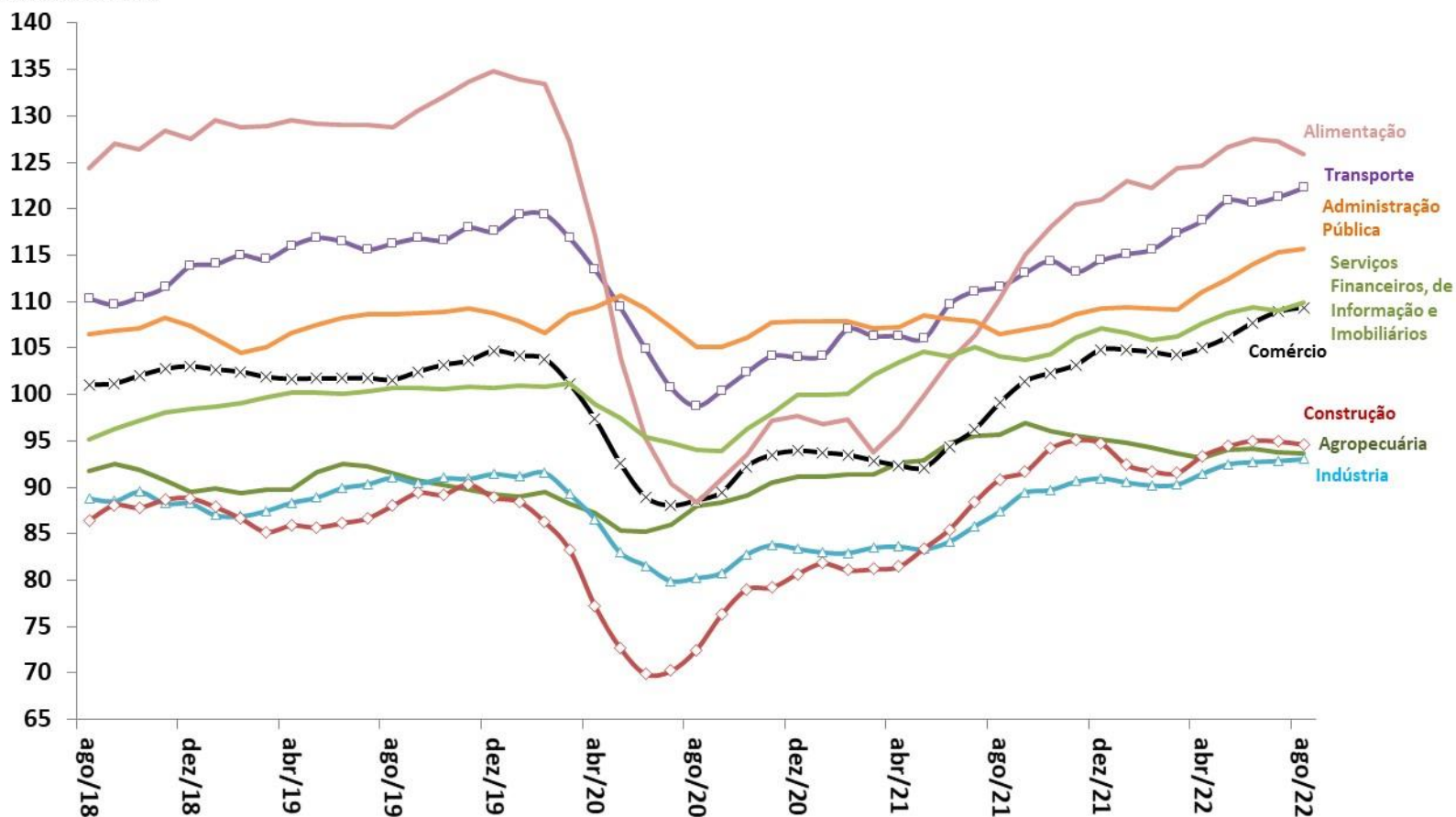

Fonte: IBGE, PNAD Contínua.

# Evolução da Massa Salarial e do Rendimento Médio Real

EMPREGO E RENDA

Rendimento médio real  
habitualmente recebido de todos os  
trabalhos (R\$)\*

Massa de rendimentos real  
habitualmente recebida de todos os  
trabalhos (milhões R\$)\*

Massa de Rendimentos      Rendimento Real Médio

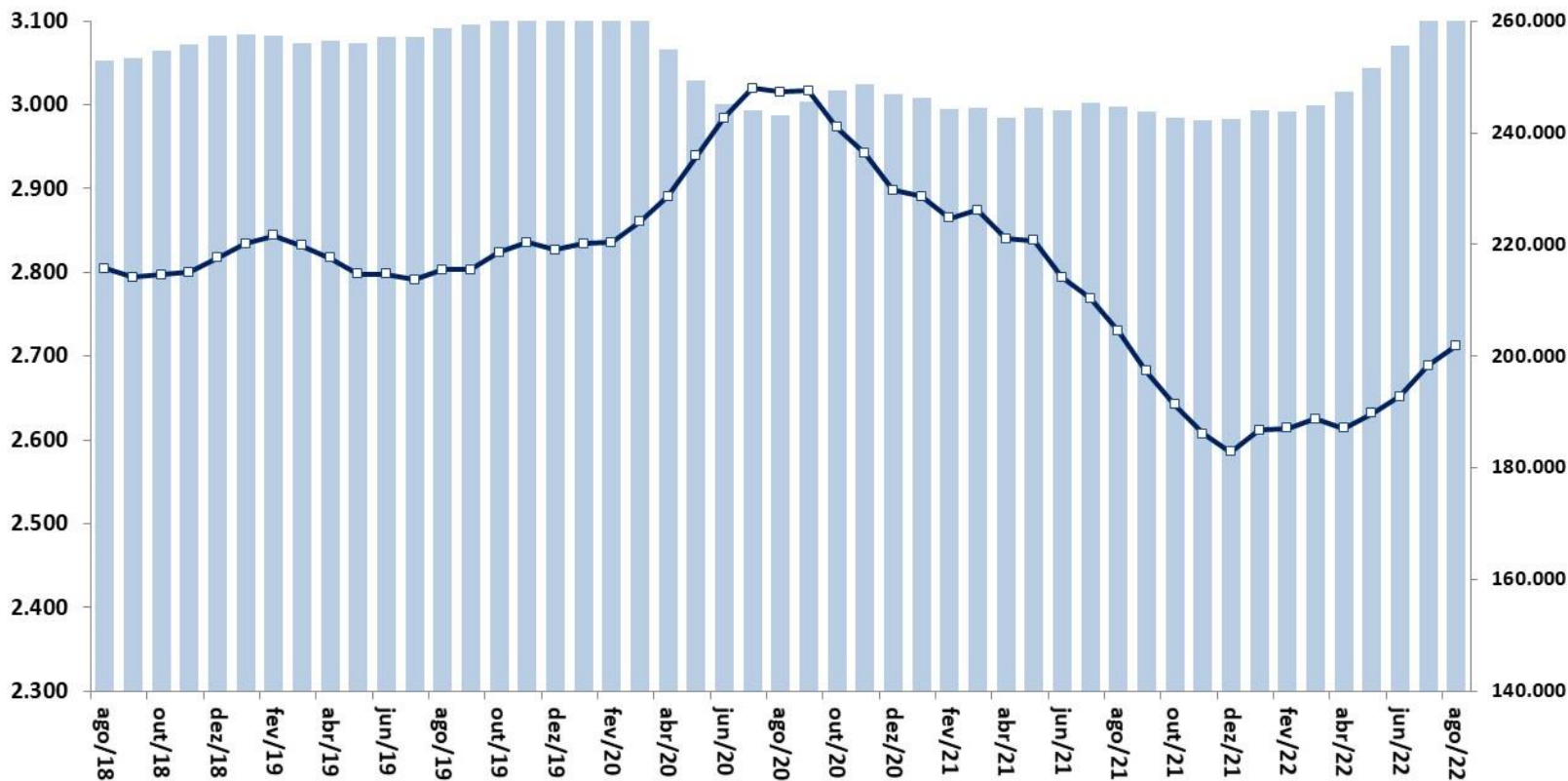

Fonte: IBGE, PNAD Contínua. Nota: \* Valores a preços do último mês.

# Preços e inflação

												BCB/Focus: 14/10/2022			
Índice	Última Atualização (m / y)	2020	2021	Acum. 12 meses até m / y	Acum. ano y-1 (jan - mês ref.)	Acum. ano y (jan - mês ref.)	(m-2 / y-1)	(m-1 / y-1)	(m / y-1)	(m-2 / y)	(m-1 / y)	(m / y)	2022	2023	2024
Meta de Inflação IPCA (CMN), em % aa (ponto central)		4,00%	3,75%	3,50%									3,50%	3,25%	3,00%
IPCA (IBGE)	set/22	4,52%	10,06%	7,17%	6,90%	4,09%	0,96%	0,87%	1,16%	-0,68%	-0,36%	-0,29%	5,62%	4,97%	3,43%
IPCA núcleo por exclusão (Ex2)		set/22	2,76%	7,29%	8,36%	5,82%	0,91%	0,53%	0,96%	0,36%	0,54%	0,26%			
Alimentação e Bebidas		set/22	14,11%	7,93%	11,70%	5,84%	9,53%	0,60%	1,39%	1,02%	1,30%	0,24%	-0,51%		
Habitação		set/22	5,27%	13,05%	1,85%	9,93%	-0,96%	3,10%	0,68%	2,56%	-1,05%	0,10%	0,60%		
Artigos de Residência		set/22	6,00%	12,08%	11,51%	8,06%	7,52%	0,78%	0,99%	0,90%	0,12%	0,42%	-0,13%		
Vestuário		set/22	-1,11%	10,30%	19,15%	5,17%	13,60%	0,53%	1,02%	0,31%	0,58%	1,69%	1,77%		
Transporte		set/22	1,03%	21,04%	3,60%	13,47%	-2,88%	1,52%	1,46%	1,82%	-4,51%	-3,37%	-1,98%		
Saúde e Cuidados Pessoais		set/22	1,50%	3,69%	9,00%	3,11%	8,39%	-0,65%	-0,04%	0,39%	0,49%	1,31%	0,57%		
Despesas Pessoais		set/22	1,02%	4,74%	8,30%	2,79%	6,29%	0,45%	0,64%	0,56%	1,13%	0,54%	0,95%		
Educação		set/22	1,13%	2,83%	7,21%	2,69%	7,07%	0,18%	0,28%	-0,01%	0,06%	0,61%	0,12%		
Comunicação		set/22	3,43%	1,39%	0,07%	0,41%	-0,89%	0,12%	0,23%	0,07%	0,07%	-1,10%	-2,08%		
INPC (IBGE)		set/22	2,07%	3,43%	7,19%	7,21%	4,32%	1,02%	0,88%	1,20%	-0,60%	-0,31%	-0,32%		
IPCA-15 (IBGE)		set/22	4,23%	10,42%	7,96%	7,02%	4,63%	0,72%	0,89%	1,14%	0,13%	-0,73%	-0,37%		
IGP-10 (FGV)		out/22	-0,42%	7,92%	7,46%	16,09%	16,61%	1,18%	-0,37%	-0,31%	-0,69%	-0,90%	-1,04%		
IGP-M (FGV)		set/22	-0,53%	7,55%	8,25%	16,01%	6,61%	0,78%	0,66%	-0,64%	0,21%	-0,70%	-0,95%	7,55%	4,58%
IGP-DI (FGV)		set/22	-0,42%	7,10%	7,92%	2,91%	5,52%	1,45%	-0,14%	-0,55%	-0,38%	-0,55%	-1,22%		
IPC/Br-DI		set/22	3,22%	4,34%	5,14%	0,27%	2,64%	0,92%	0,71%	1,43%	-1,19%	-0,57%	0,02%		
INCC-DI		set/22	4,25%	3,83%	10,71%	0,89%	8,65%	0,85%	0,46%	0,51%	0,86%	0,09%	0,09%		
IPA-DI		set/22	-2,52%	8,73%	8,32%	3,92%	5,92%	1,65%	-0,42%	-1,17%	-0,32%	-0,63%	-1,68%		
IPA-OG-DI Industrial		set/22	1,22%	9,16%	6,34%	3,25%	6,62%	2,69%	3,93%	-0,04%	0,17%	0,67%	-1,20%		
IPA-OG-DI Agrícola		set/22	-12,34%	7,52%	9,15%	4,20%	5,63%	1,25%	-2,11%	-1,64%	-0,52%	-1,14%	-1,88%		
IPC RMSP (FIPE)		set/22	2,28%	2,99%	8,20%	7,26%	5,76%	1,02%	1,44%	1,13%	0,16%	0,12%	0,12%		



Parâmetros Macroeconômicos						
Período	Inflação					
	IPCA		INPC		IGP-DI	
	Média	Acumulado	Média	Acumulado	Média	Acumulado
	Var. %					
2016	8,74	6,29	9,32	6,58	10,19	7,18
2017	3,45	2,95	2,97	2,07	0,96	-0,42
2018	3,66	3,75	2,87	3,43	5,81	7,10
2019	3,73	4,31	3,75	4,48	6,05	7,70
2020	3,21	4,52	3,61	5,45	13,05	23,08
2021	8,30	10,06	8,99	10,16	27,30	17,74
2022	<b>9,47</b>	<b>6,30</b>	<b>9,63</b>	<b>6,54</b>	<b>11,48</b>	<b>9,44</b>
2023	<b>4,65</b>	<b>4,50</b>	<b>5,00</b>	<b>4,86</b>	<b>4,99</b>	<b>4,55</b>
2024	<b>3,53</b>	<b>3,00</b>	<b>3,64</b>	<b>3,00</b>	<b>4,35</b>	<b>4,19</b>
2025	<b>3,00</b>	<b>3,00</b>	<b>3,00</b>	<b>3,00</b>	<b>4,06</b>	<b>3,98</b>
2026	<b>3,00</b>	<b>3,00</b>	<b>3,00</b>	<b>3,00</b>	<b>3,85</b>	<b>3,71</b>

Fonte: SPE/ME. Grade de Parâmetros Macroeconômicos, de setembro/2022.

# Inflação: realinhamento dos preços relativos

PREÇOS E INFLAÇÃO

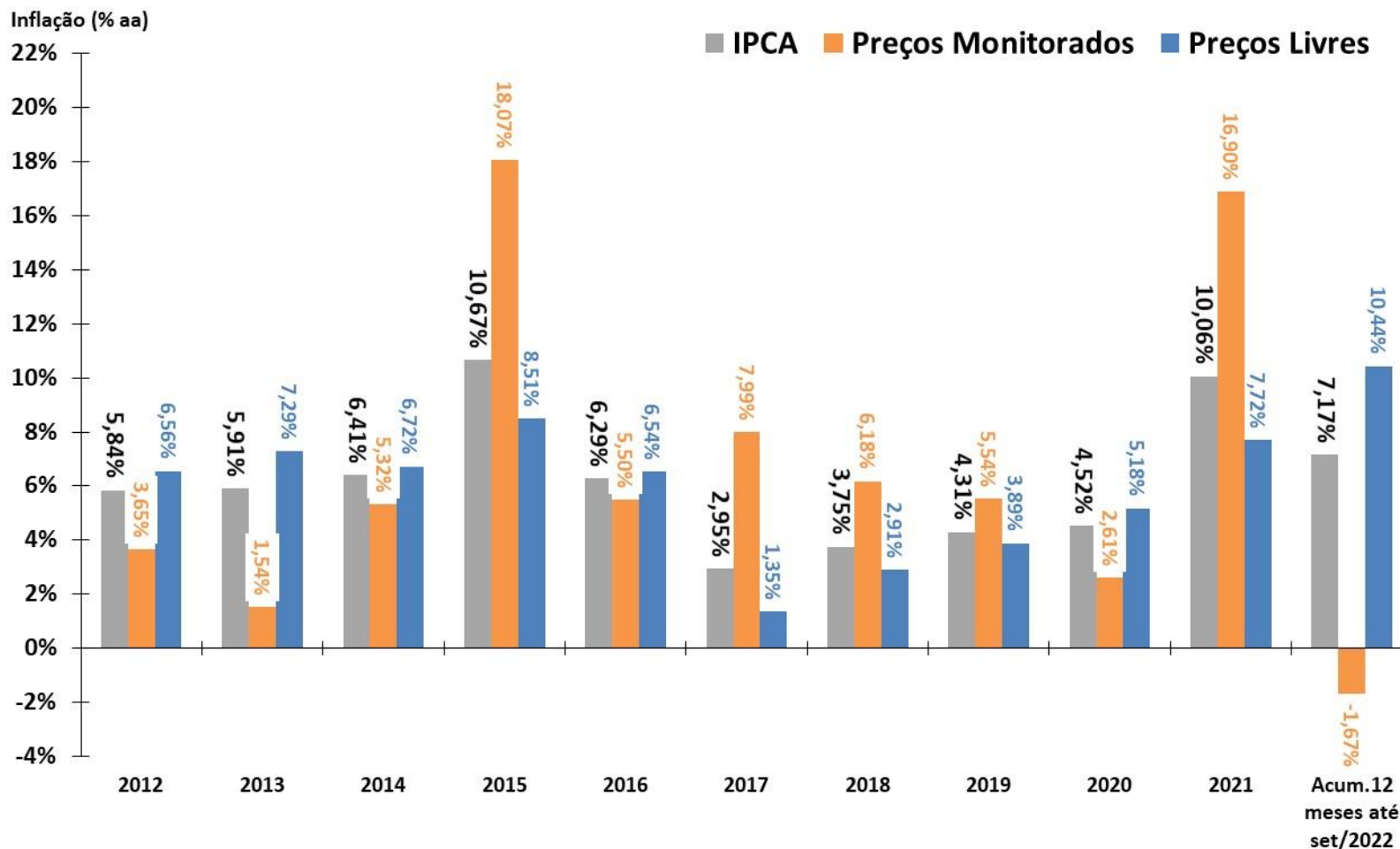

Fonte: IBGE e BCB.

**Índices de Preços**  
Em % - acumulado em 12 meses

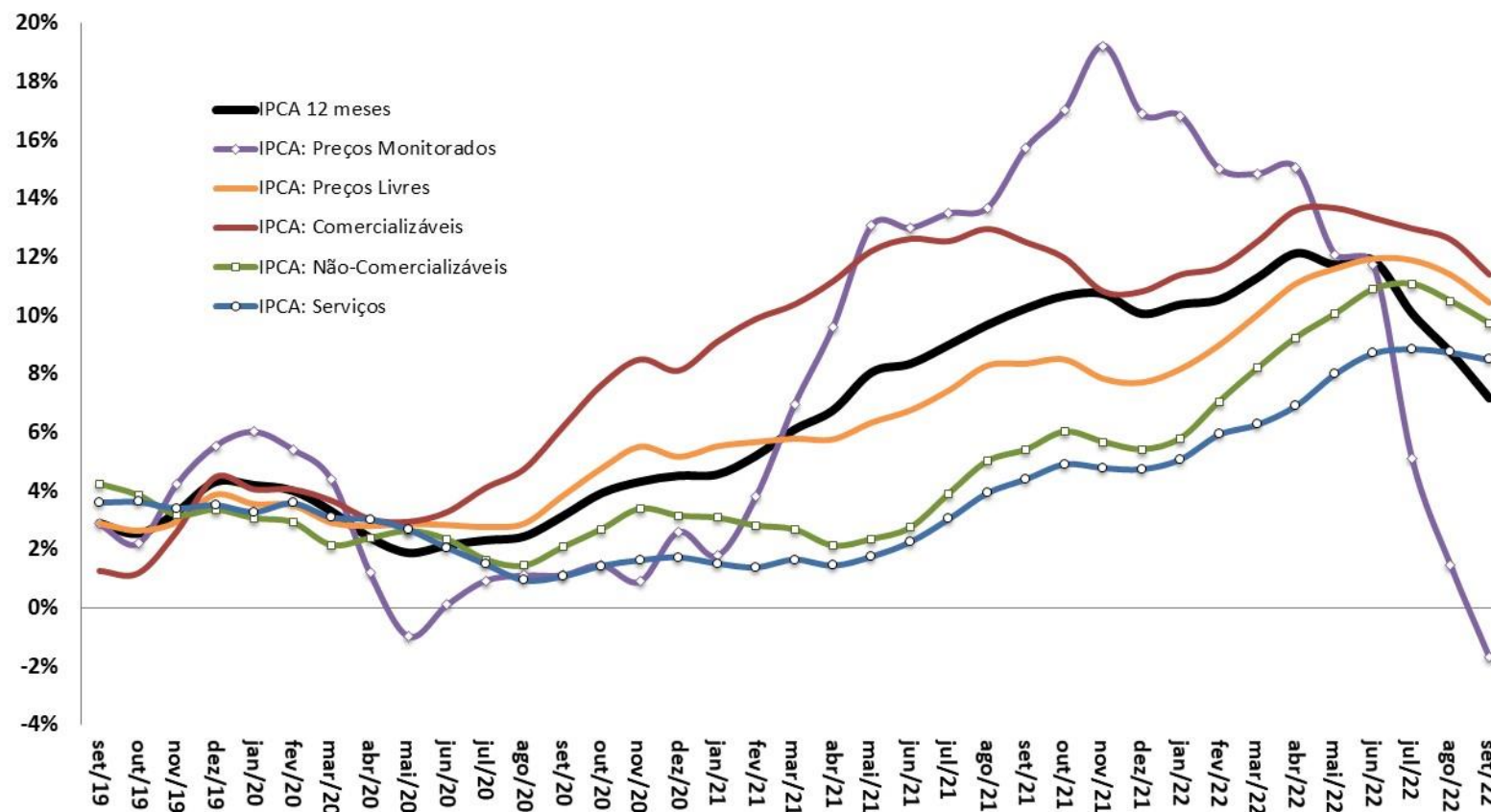

Fonte: IBGE.

# IPCA: Evolução Mensal e Padrão Sazonal

PREÇOS E INFLAÇÃO

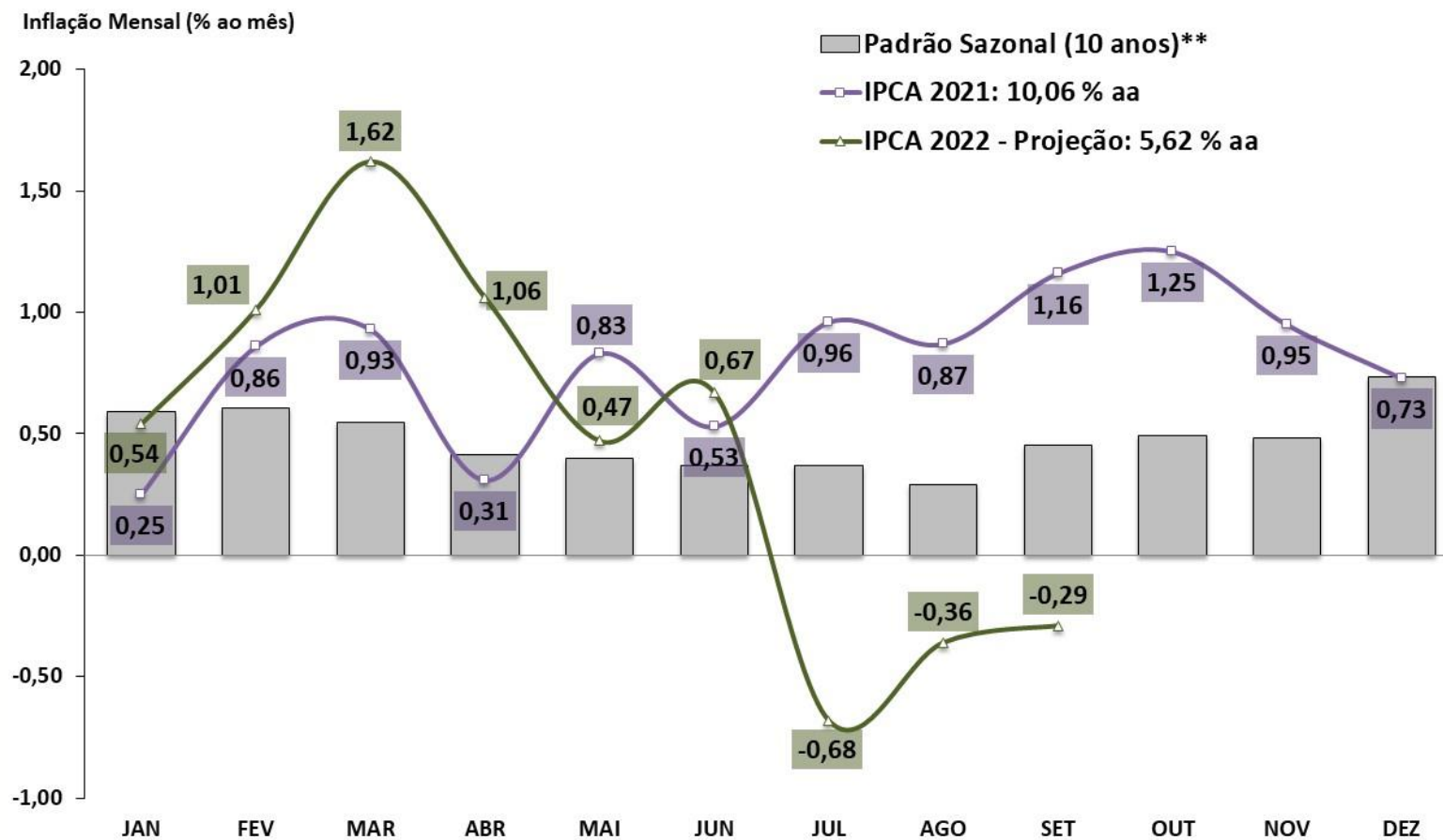

Fonte: IBGE e BCB. \*Estimativa: Mediana da Pesquisa Focus/BCB de 14/10/2022. \*\*Padrão sazonal da série: média de 10 anos.

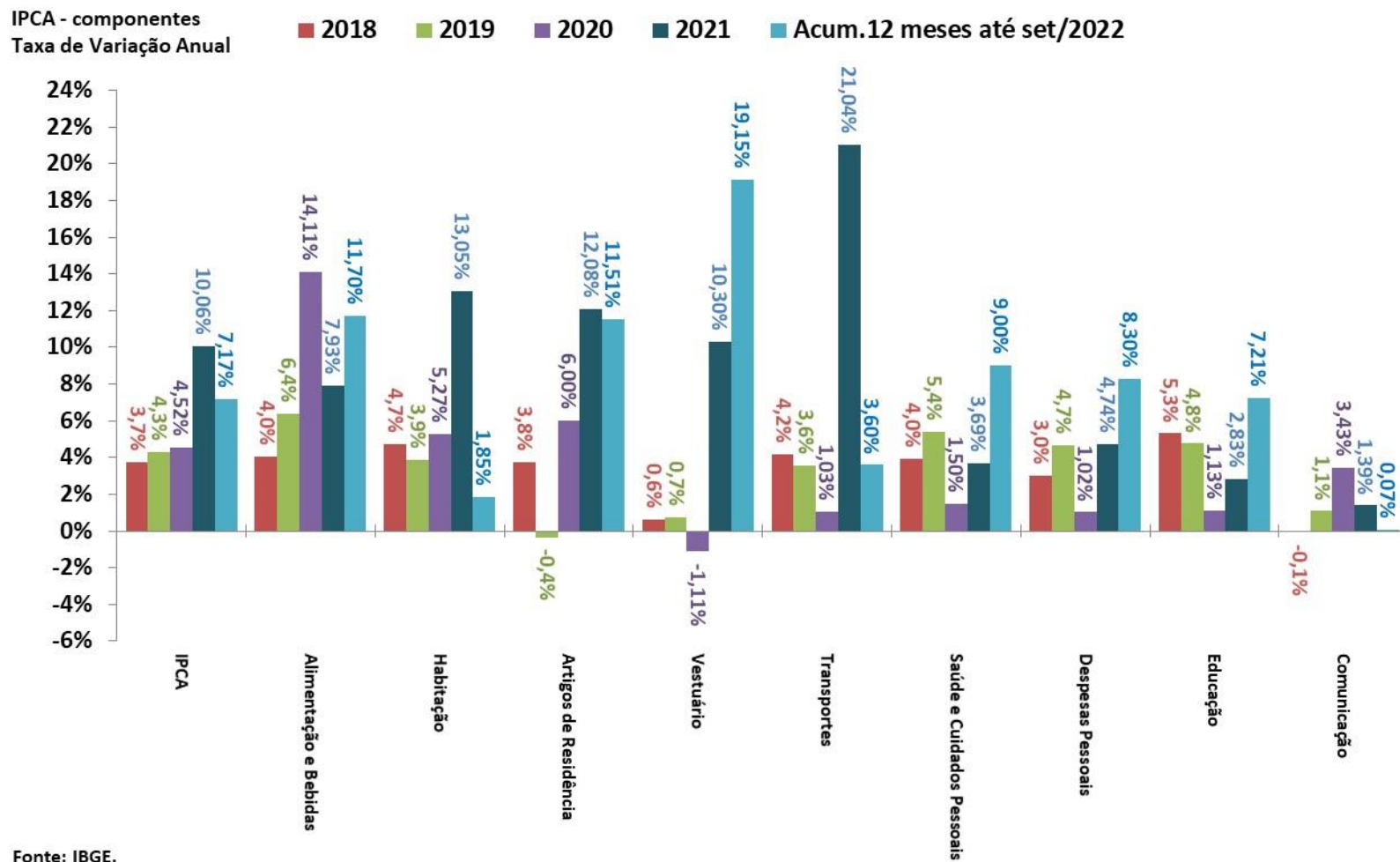

IPCA e grupos de preços  
Em % - acumulado em 12 meses

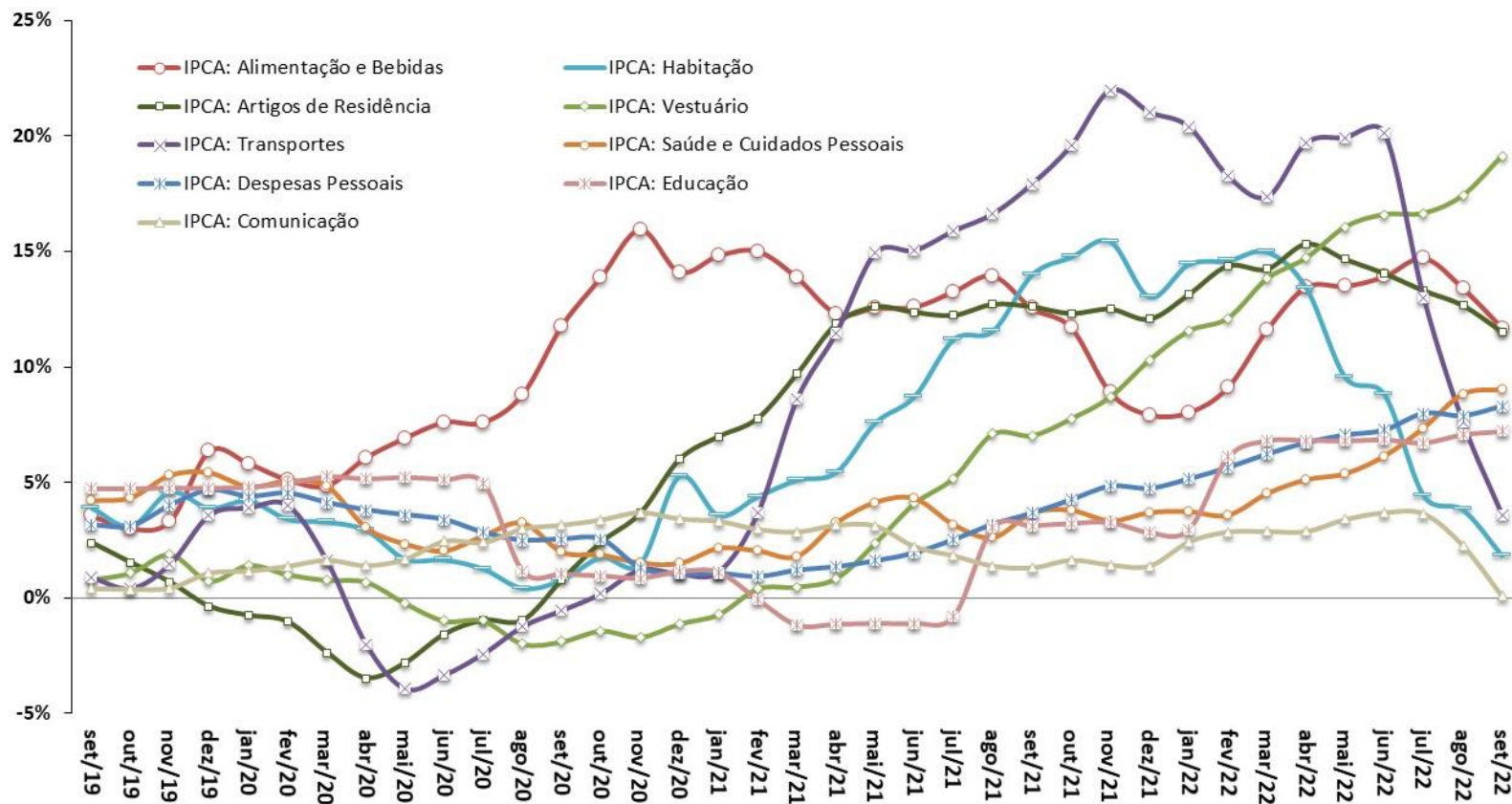

Fonte: IBGE.

**IGP-DI e componentes**  
Em % - acumulado em 12 meses

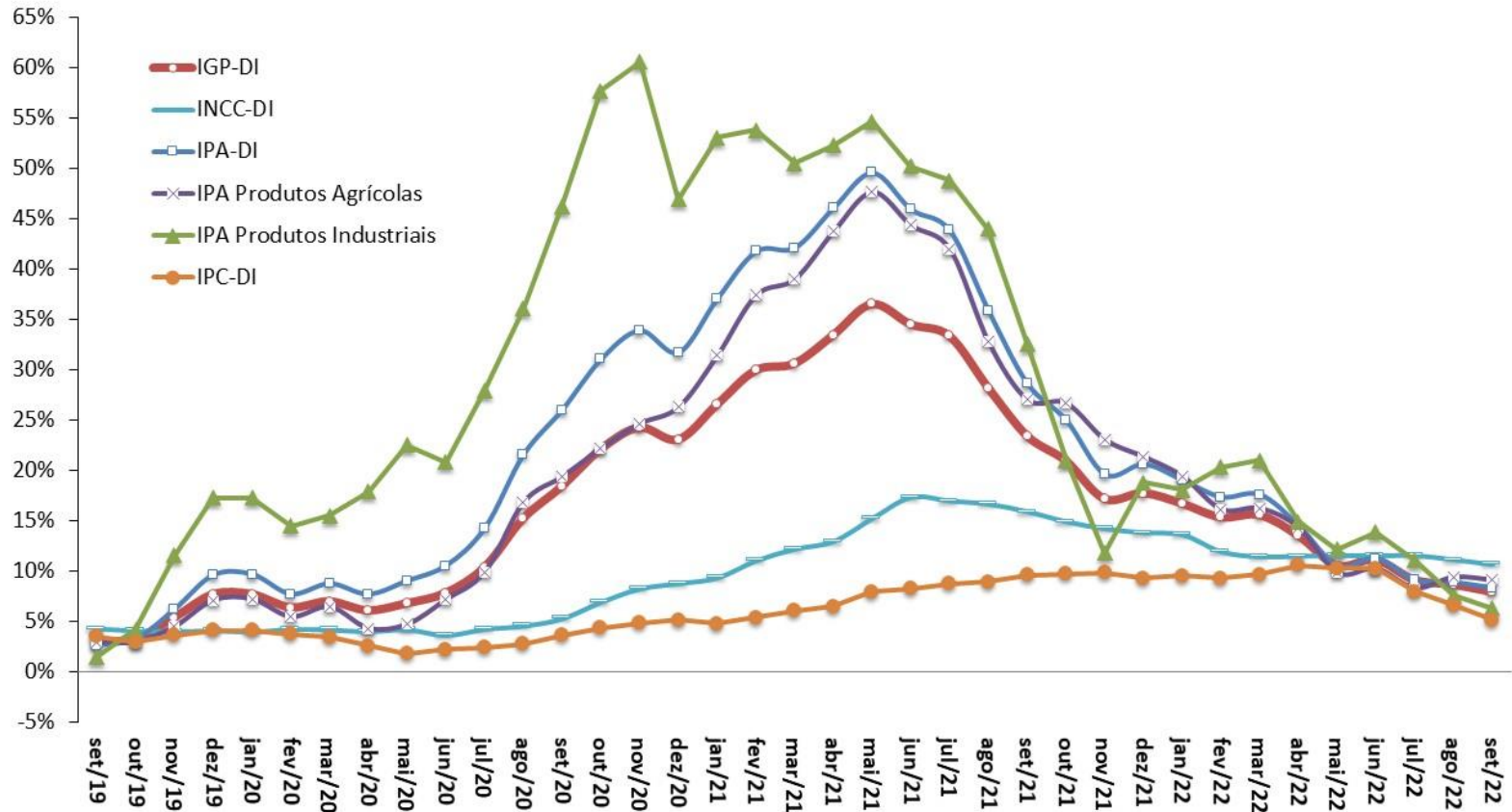

Fonte: FGV.



# Inflação em 12 meses: principais índices

## Índices de Preços

Em % - acumulado em 12 meses

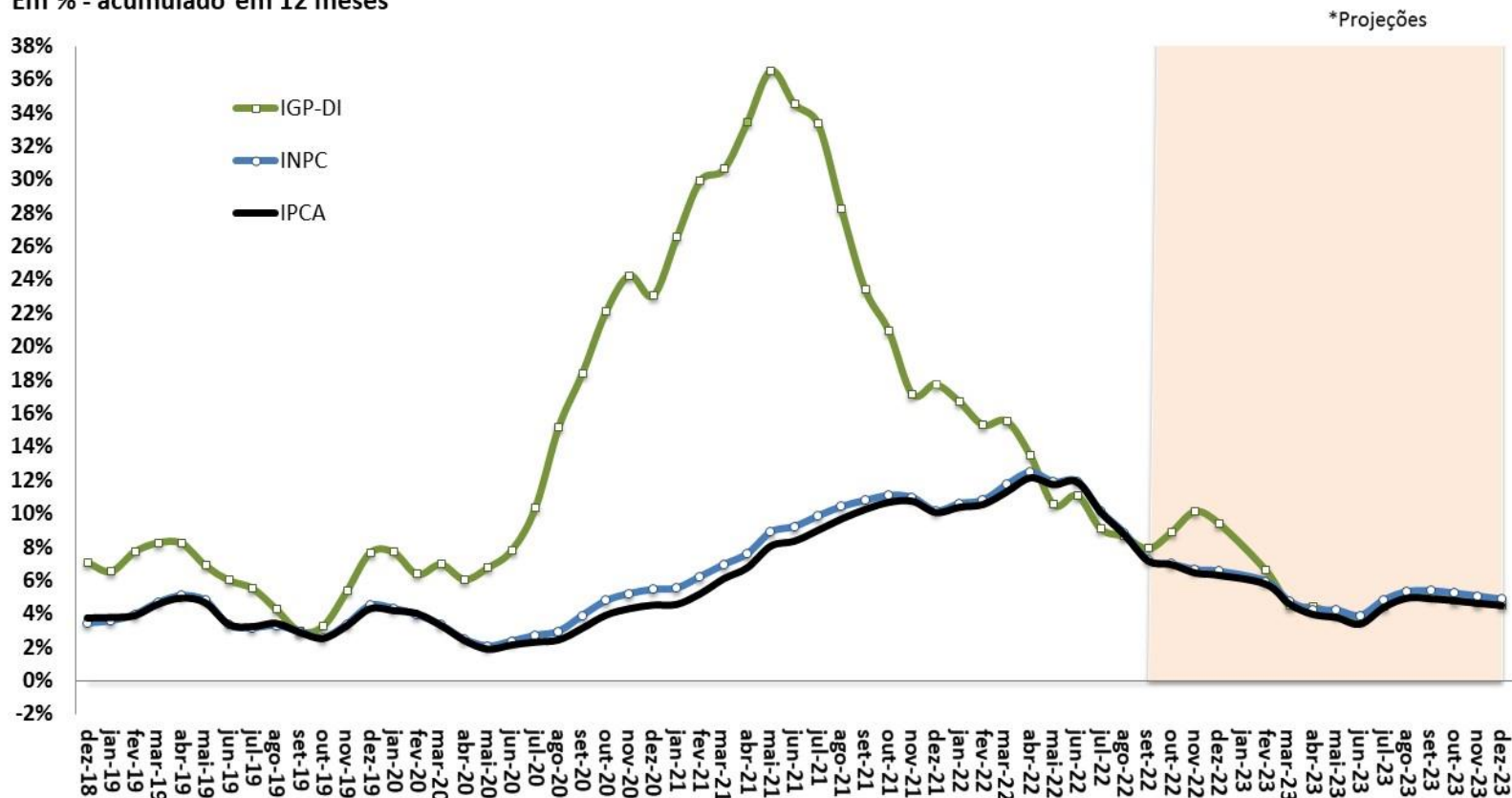

Fonte: IBGE e FGV. \*Projeção: Grade de Parâmetros Macroeconômicos, de setembro/2022.



**IPCA e Metas para a Inflação**  
Em % - acumulado em 12 meses

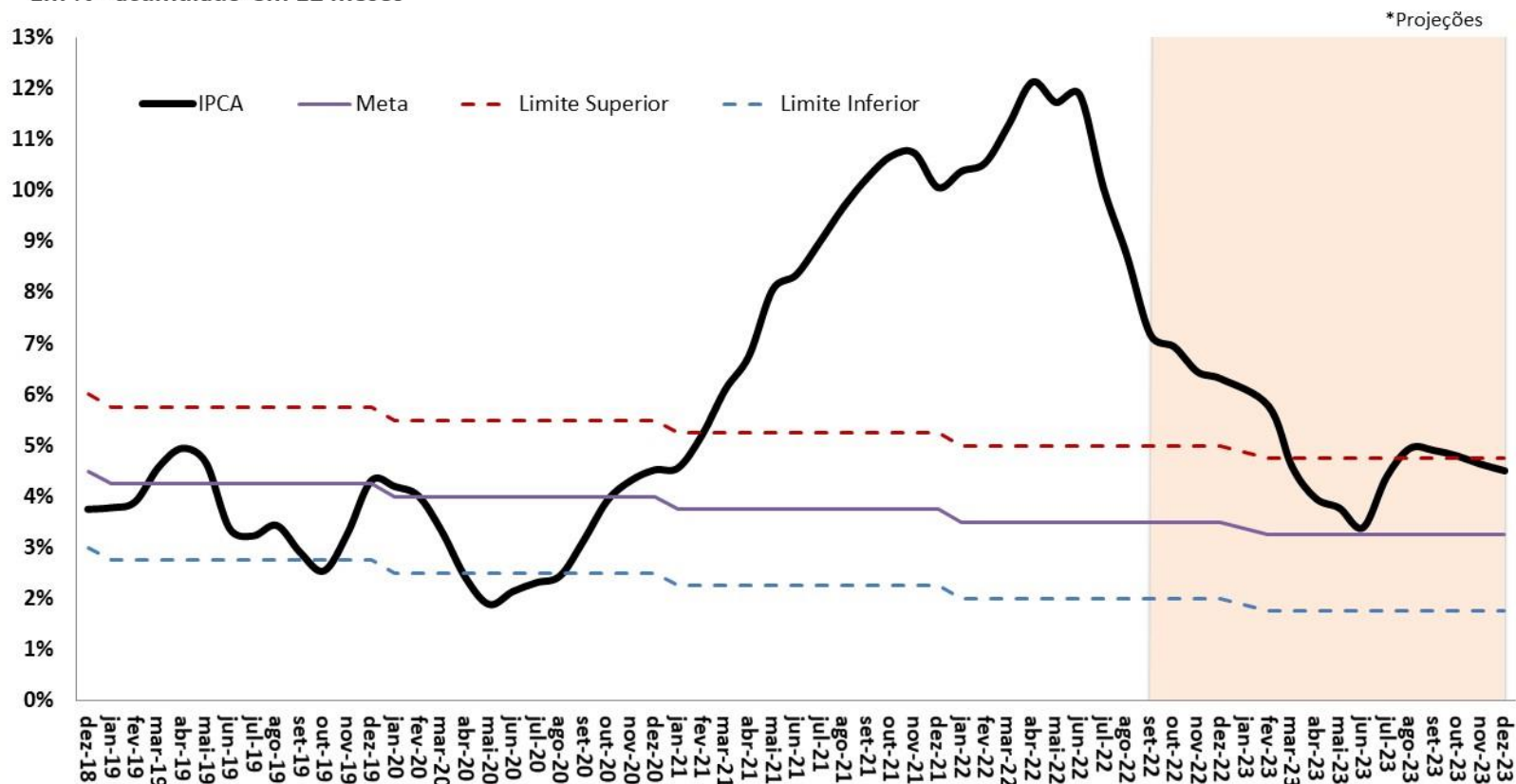

Fonte: IBGE e BCB. \*Projeção: Grade de Parâmetros Macroeconômicos, de setembro/2022.

IPCA-15 e IPCA - Índices encadeados por ordem de divulgação no mês

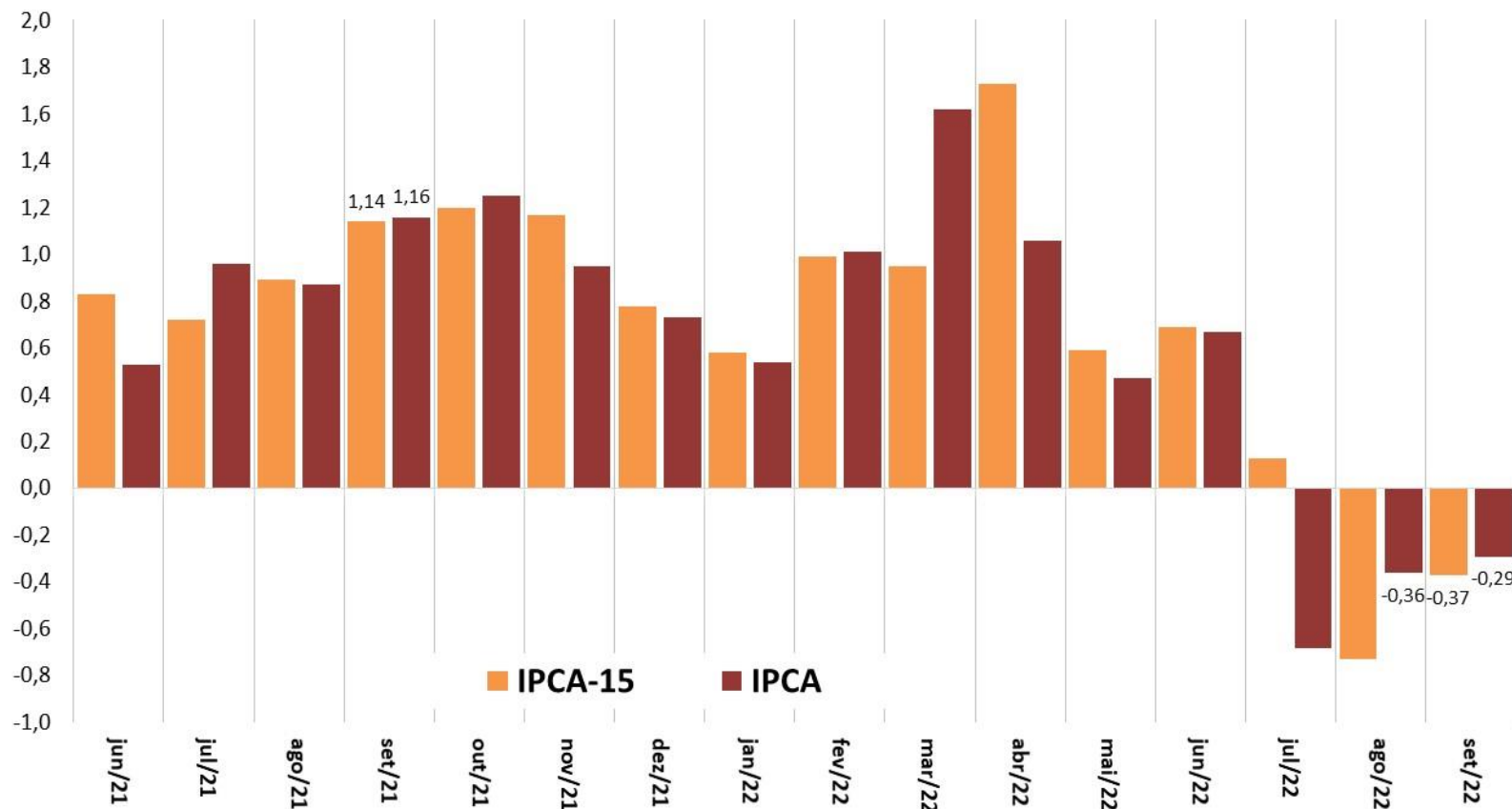

Fonte: IBGE.

IGP-10, IGP-M e IGP-DI - Índices encadeados por ordem de divulgação no mês

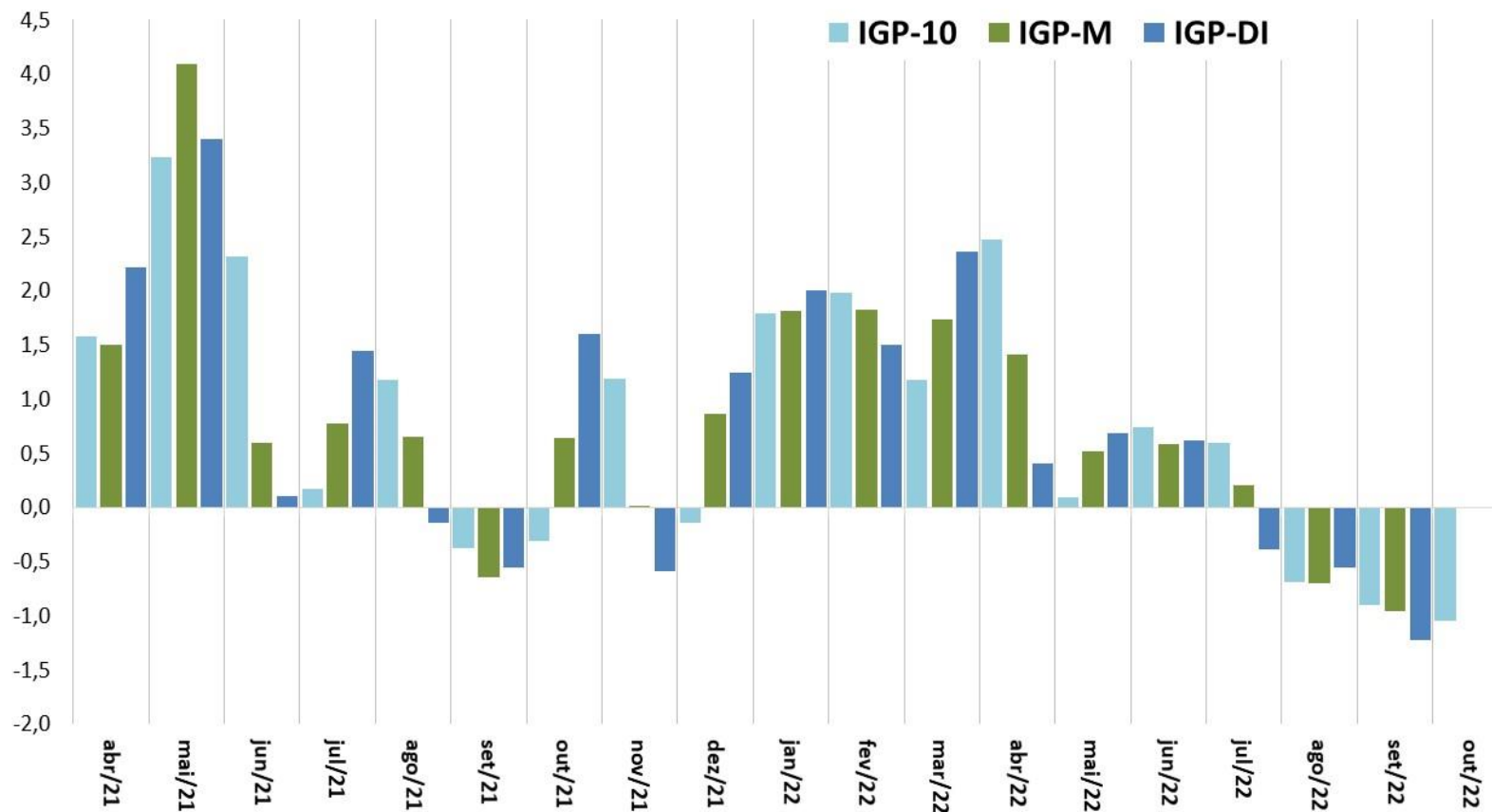

Fonte: FGV.

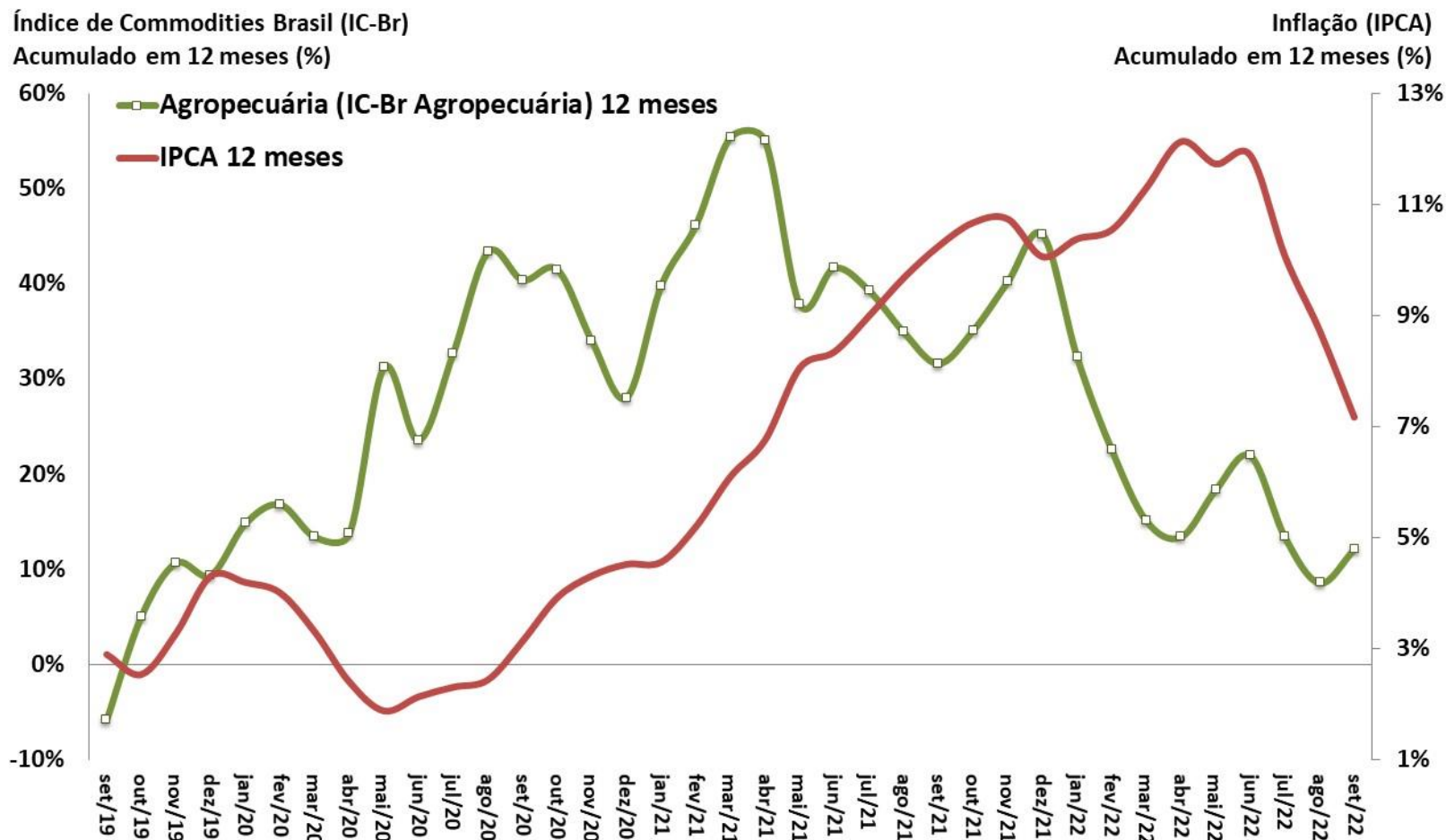

Fonte: IBGE e BCB.

IPCA e Núcleo Ex2  
Em % - acumulado em 12 meses

Índice de Difusão do IPCA  
Em % do total de itens

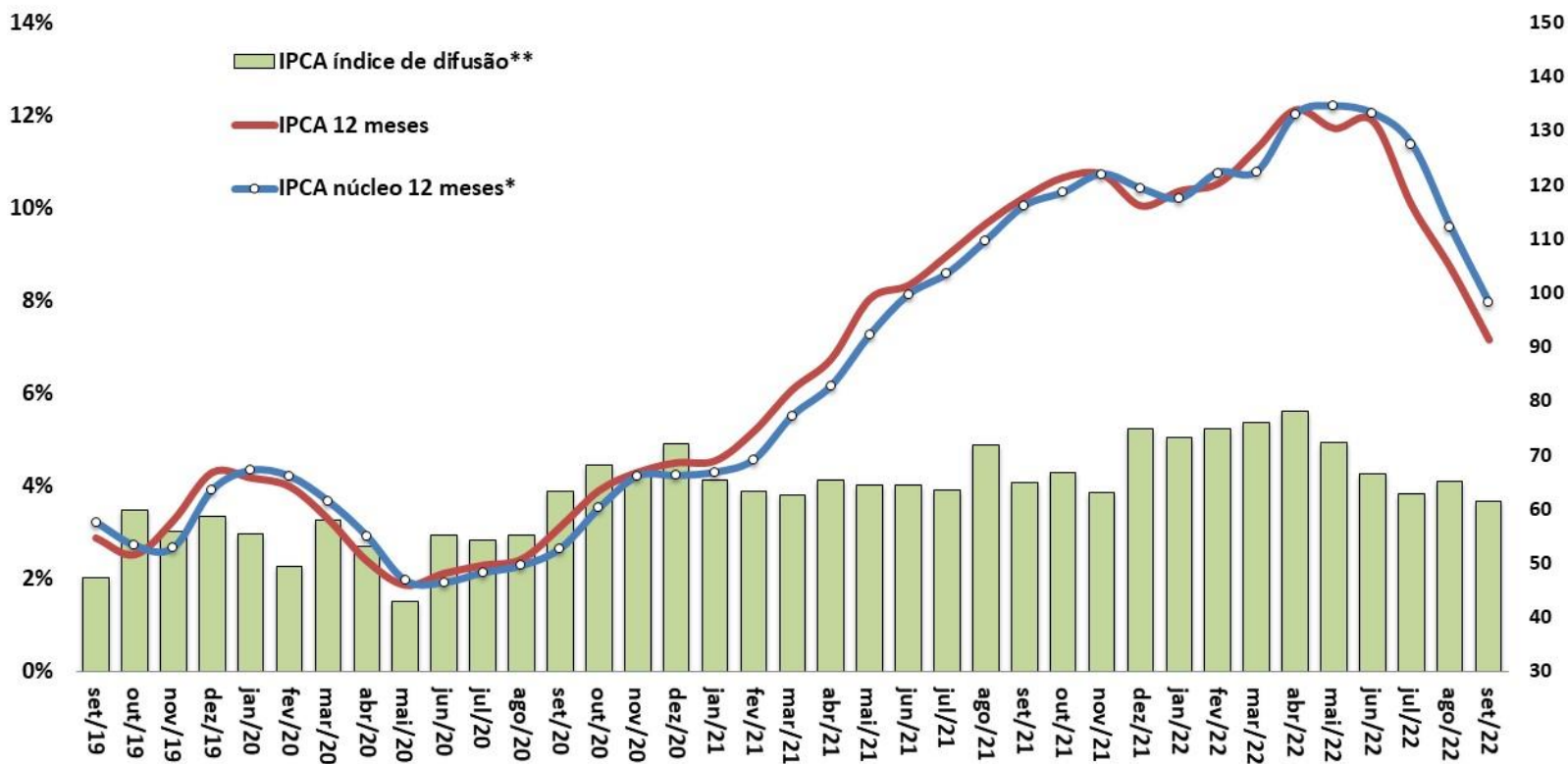

Fonte: IBGE e BCB. \*Conceito Ex2 = Exclusão mais refinada, de apenas doze itens, sendo dez pertencem ao grupo Alimentação no Domicílio e dois ao dos Preços Administrados por Contrato e Monitorados. Os itens excluídos corresponderam, em média, a 16% da cesta do IPCA na amostra utilizada. \*\* Índice de Difusão = Percentual de itens do IPCA com aumento de preços.

# Mercado de crédito

# Mercado de Crédito

MERCADO DE CRÉDITO

Mercado de Crédito (BCB)	agosto-2022										
Saldos em final de período (em R\$ bilhões)	dez/20	dez/21	ago/22	dez/20 % do total	dez/21 % do total	ago/22 % do total	var.dez/21- dez/20	var.ago/22- dez/21	dez/20 % do PIB	dez/21 % do PIB	ago/22 % do PIB
<b>Total do Crédito no SFN</b>	<b>4.016,9</b>	<b>4.673,5</b>	<b>5.067,4</b>	<b>100,0%</b>	<b>100,0%</b>	<b>100,0%</b>	<b>16,3%</b>	<b>8,4%</b>	<b>53,8%</b>	<b>53,8%</b>	<b>54,3%</b>
<i>pela natureza do tomador</i>											
<b>Setor Público (inclusive estatais)</b>	<b>223,5</b>	<b>202,3</b>	<b>209,3</b>	<b>5,6%</b>	<b>4,3%</b>	<b>4,1%</b>	<b>-9,5%</b>	<b>3,4%</b>	<b>3,0%</b>	<b>2,3%</b>	<b>2,2%</b>
<b>Setor Privado</b>	<b>3.793,4</b>	<b>4.470,0</b>	<b>4.858,1</b>	<b>94,4%</b>	<b>95,6%</b>	<b>95,9%</b>	<b>17,8%</b>	<b>8,7%</b>	<b>50,8%</b>	<b>51,5%</b>	<b>52,1%</b>
<b>Pessoas Jurídicas</b>	<b>1.775,9</b>	<b>1.962,7</b>	<b>2.052,7</b>	<b>44,2%</b>	<b>42,0%</b>	<b>40,5%</b>	<b>10,5%</b>	<b>4,6%</b>	<b>23,8%</b>	<b>22,6%</b>	<b>22,0%</b>
<b>Pessoas Físicas</b>	<b>2.241,1</b>	<b>2.710,8</b>	<b>3.014,7</b>	<b>55,8%</b>	<b>58,0%</b>	<b>59,5%</b>	<b>21,0%</b>	<b>11,2%</b>	<b>30,0%</b>	<b>31,2%</b>	<b>32,3%</b>
<i>pela natureza do concedente</i>											
<b>Instituição Pública</b>	<b>1.807,8</b>	<b>1.990,2</b>	<b>2.158,4</b>	<b>45,0%</b>	<b>42,6%</b>	<b>42,6%</b>	<b>10,1%</b>	<b>8,4%</b>	<b>24,2%</b>	<b>22,9%</b>	<b>23,1%</b>
<b>Instituição Privada Nacional</b>	<b>1.558,3</b>	<b>1.971,7</b>	<b>2.161,0</b>	<b>38,8%</b>	<b>42,2%</b>	<b>42,6%</b>	<b>26,5%</b>	<b>9,6%</b>	<b>20,9%</b>	<b>22,7%</b>	<b>23,2%</b>
<b>Instituição Privada Estrangeira</b>	<b>650,8</b>	<b>710,8</b>	<b>748,1</b>	<b>16,2%</b>	<b>15,2%</b>	<b>14,8%</b>	<b>9,2%</b>	<b>5,3%</b>	<b>8,7%</b>	<b>8,2%</b>	<b>8,0%</b>
<i>por tipo do crédito</i>											
<b>Crédito Direcionado</b>	<b>1.697,7</b>	<b>1.882,2</b>	<b>2.019,0</b>	<b>42,3%</b>	<b>40,3%</b>	<b>39,8%</b>	<b>10,9%</b>	<b>7,3%</b>	<b>22,7%</b>	<b>21,7%</b>	<b>21,6%</b>
Rural	277,5	366,8	429,3	6,9%	7,8%	8,5%	32,2%	17,1%	3,7%	4,2%	4,6%
Imobiliário	741,5	843,7	923,8	18,5%	18,1%	18,2%	13,8%	9,5%	9,9%	9,7%	9,9%
BNDES	445,7	431,3	437,6	11,1%	9,2%	8,6%	-3,2%	1,5%	6,0%	5,0%	4,7%
Outros	233,0	240,4	228,3	5,8%	5,1%	4,5%	3,2%	-5,1%	3,1%	2,8%	2,4%
Pessoas Jurídicas	687,5	685,3	699,5	17,1%	14,7%	13,8%	-0,3%	2,1%	9,2%	7,9%	7,5%
Pessoas Físicas	1.010,1	1.196,9	1.319,5	25,1%	25,6%	26,0%	18,5%	10,2%	13,5%	13,8%	14,1%
<b>Crédito Livre</b>	<b>2.319,2</b>	<b>2.791,3</b>	<b>3.048,4</b>	<b>57,7%</b>	<b>59,7%</b>	<b>60,2%</b>	<b>20,4%</b>	<b>9,2%</b>	<b>31,1%</b>	<b>32,2%</b>	<b>32,7%</b>
Pessoas Jurídicas	1.088,3	1.277,4	1.353,1	27,1%	27,3%	26,7%	17,4%	5,9%	14,6%	14,7%	14,5%
Pessoas Físicas	1.230,9	1.513,9	1.695,3	30,6%	32,4%	33,5%	23,0%	12,0%	16,5%	17,4%	18,2%
<b>Crédito Livre (BCB)</b>	agosto-2022										
<i>Novas Concessões, Spread e Inadimplência</i>	dez/20	dez/21	ago/22	dez/20 % do total	dez/21 % do total	ago/22 % do total	var.dez/21- dez/20	var.ago/22- dez/21	dez/20 % do PIB	dez/21 % do PIB	ago/22 % do PIB
<b>Novas Concessões</b> (acumulado em 12 meses em R\$ bilhões)	<b>3.606,4</b>	<b>4.369,0</b>	<b>5.061,5</b>	<b>100,0%</b>	<b>100,0%</b>	<b>100,0%</b>	<b>21,1%</b>	<b>15,9%</b>	<b>48,3%</b>	<b>50,3%</b>	<b>54,2%</b>
Pessoas Jurídicas	1.748,7	2.086,3	2.432,2	48,5%	47,8%	48,1%	19,3%	16,6%	23,4%	24,0%	26,1%
Pessoas Físicas	1.857,7	2.282,6	2.629,3	51,5%	52,2%	51,9%	22,9%	15,2%	24,9%	26,3%	28,2%
<b>Spread</b> (em pp ao ano)	<b>20,8</b>	<b>23,6</b>	<b>28,2</b>				<b>2,9 pp</b>	<b>4,6 pp</b>			
Pessoas Jurídicas	7,7	9,7	10,7				2,0 pp	1,1 pp			
Pessoas Físicas	31,7	34,7	41,5				3,0 pp	6,7 pp			
<b>Inadimplência</b> (% de créditos em atraso de + de 90 dias)	<b>2,9</b>	<b>3,1</b>	<b>3,9</b>				<b>0,2 pp</b>	<b>0,9 pp</b>			
Pessoas Jurídicas	1,5	1,5	1,8				0,1 pp	0,3 pp			
Pessoas Físicas	4,2	4,4	5,6				0,2 pp	1,3 pp			

Parâmetros Macroeconômicos		
Período	Mercado de Crédito	
	Crédito Total	
	Média	
	Milhões de Reais	Var. %
2016	3.144.353	0,84
2017	3.079.705	-2,06
2018	3.145.561	2,14
2019	3.324.502	5,69
2020	3.699.682	11,29
2021	4.288.795	15,92
2022	<b>4.909.020</b>	<b>14,46</b>
2023	<b>5.219.452</b>	<b>6,32</b>
2024	<b>5.538.072</b>	<b>6,10</b>
2025	<b>5.968.403</b>	<b>7,77</b>
2026	<b>6.461.764</b>	<b>8,27</b>

Fonte: SPE/ME. Grade de Parâmetros Macroeconômicos, de setembro/2022.



# Evolução do Crédito Livre e Direcionado

MERCADO DE CRÉDITO

Saldo Total do Crédito

Em % PIB

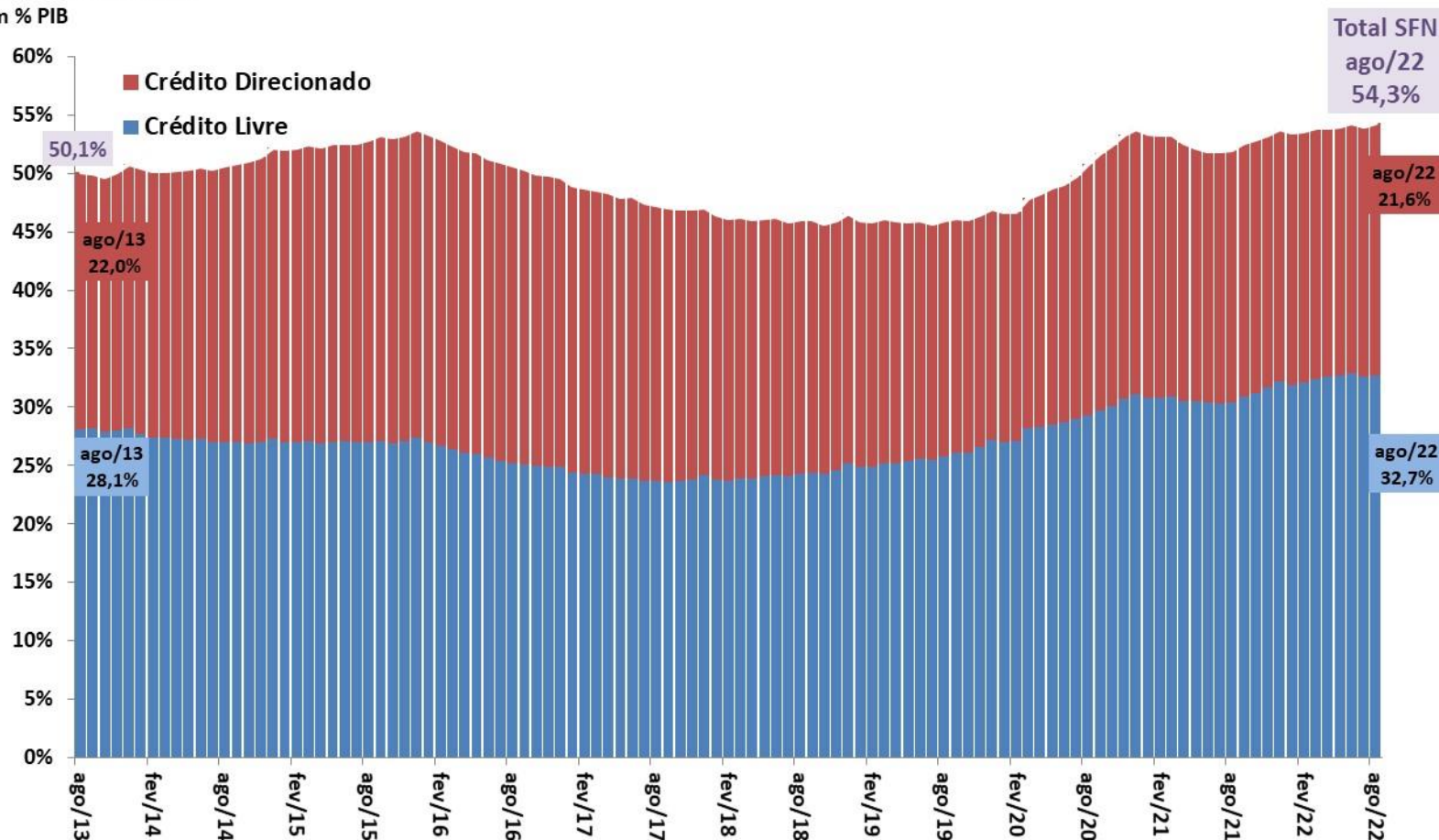

Fonte: BCB.

# Evolução do Crédito por Grandes Modalidades

MERCADO DE CRÉDITO

Saldo Total do Crédito em % PIB

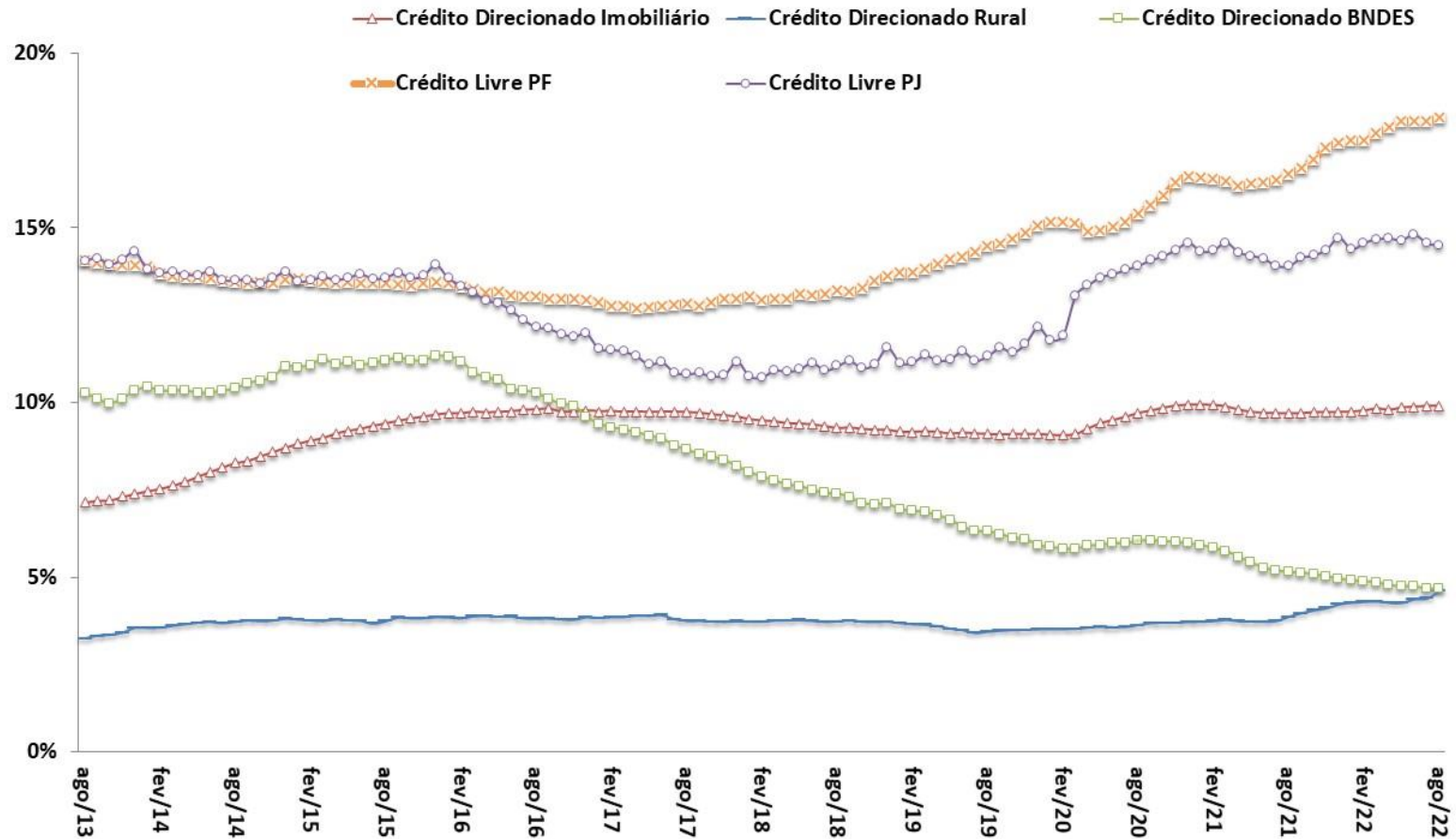

Fonte: BCB.

Participação na Carteira  
Total de Crédito

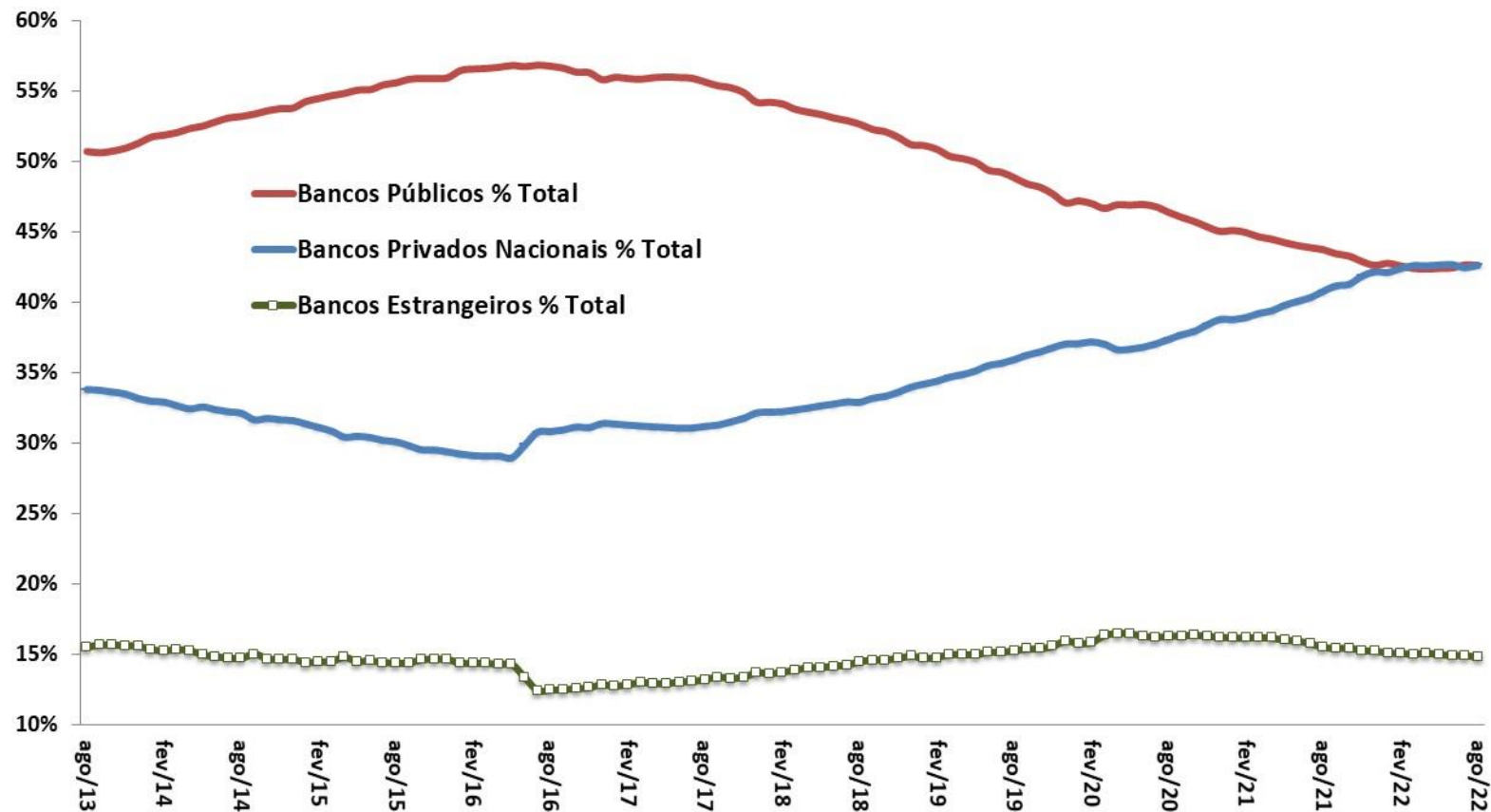

Fonte: BCB.

## Crédito Livre às Empresas

Novas Concessões Reais (IPCA) - Média Móvel Trimestral  
Com Ajuste Sazonal - R\$ milhões do último mês

## Crédito Livre às Famílias

Novas Concessões Reais (IPCA) - Média Móvel Trimestral  
Com Ajuste Sazonal - R\$ milhões do último mês

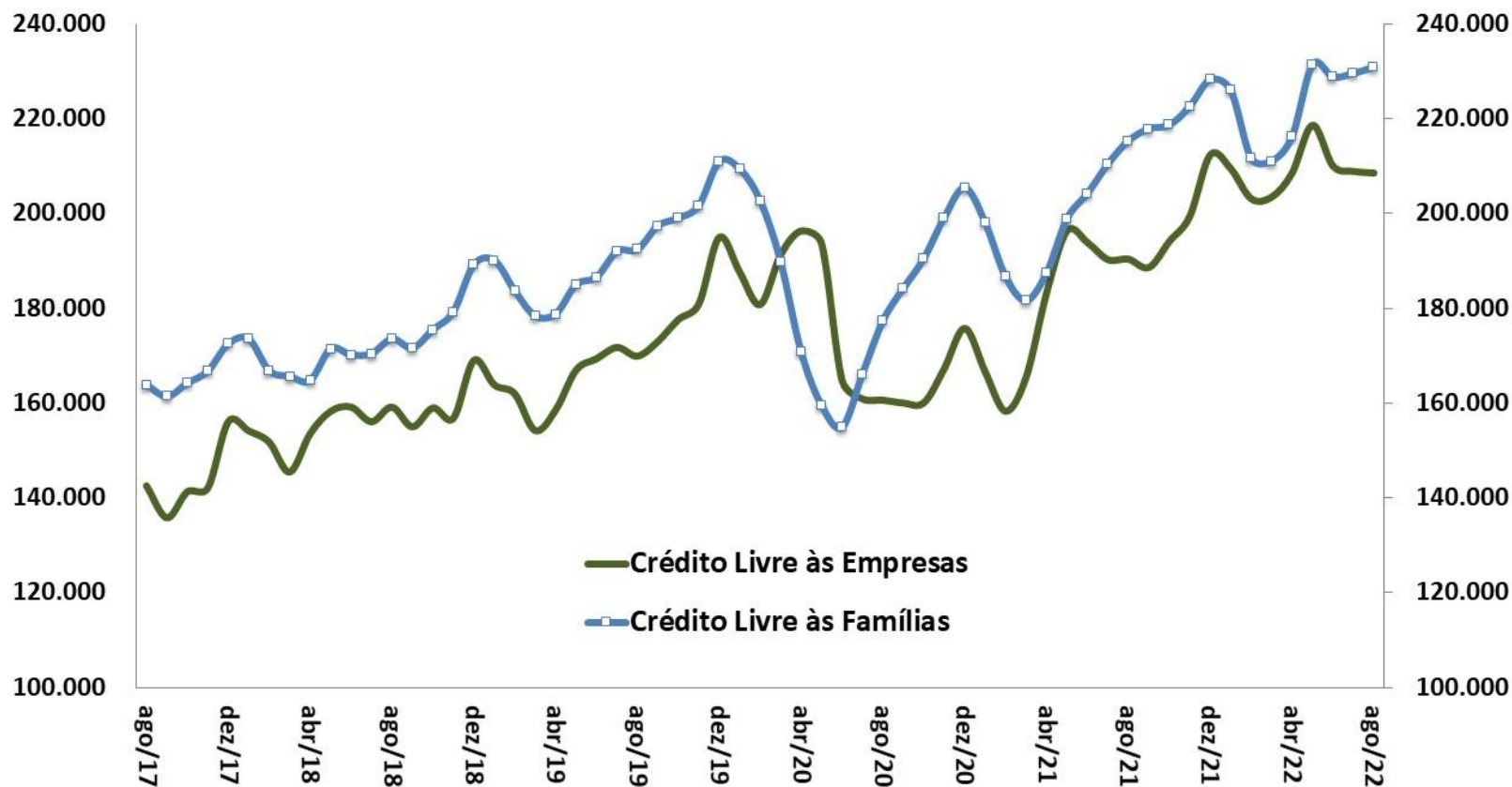

Fonte: BCB. \*Ajuste sazonal da série: SPE/ME.

# Crédito Livre: Novas Concessões de Crédito às Empresas

MERCADO DE CRÉDITO

Crédito às Empresas - Novas Concessões Reais (IPCA)  
MM3 - Com Ajuste Sazonal - 2014=100

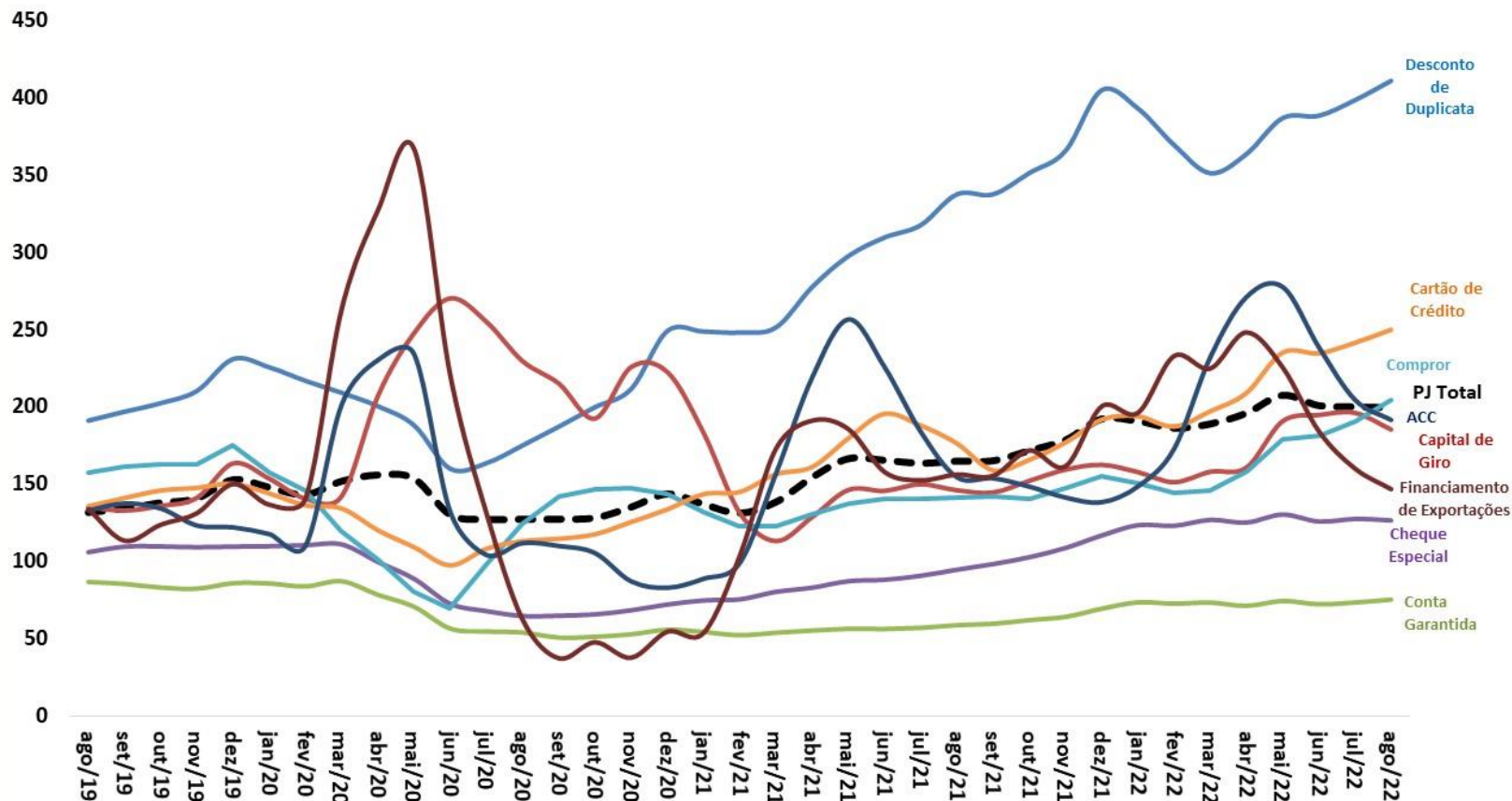

Fonte: BCB. \*Ajuste sazonal da série: SPE/ME.

Crédito às Famílias - Novas Concessões Reais (IPCA)  
MM3 - Com Ajuste Sazonal - 2014=100

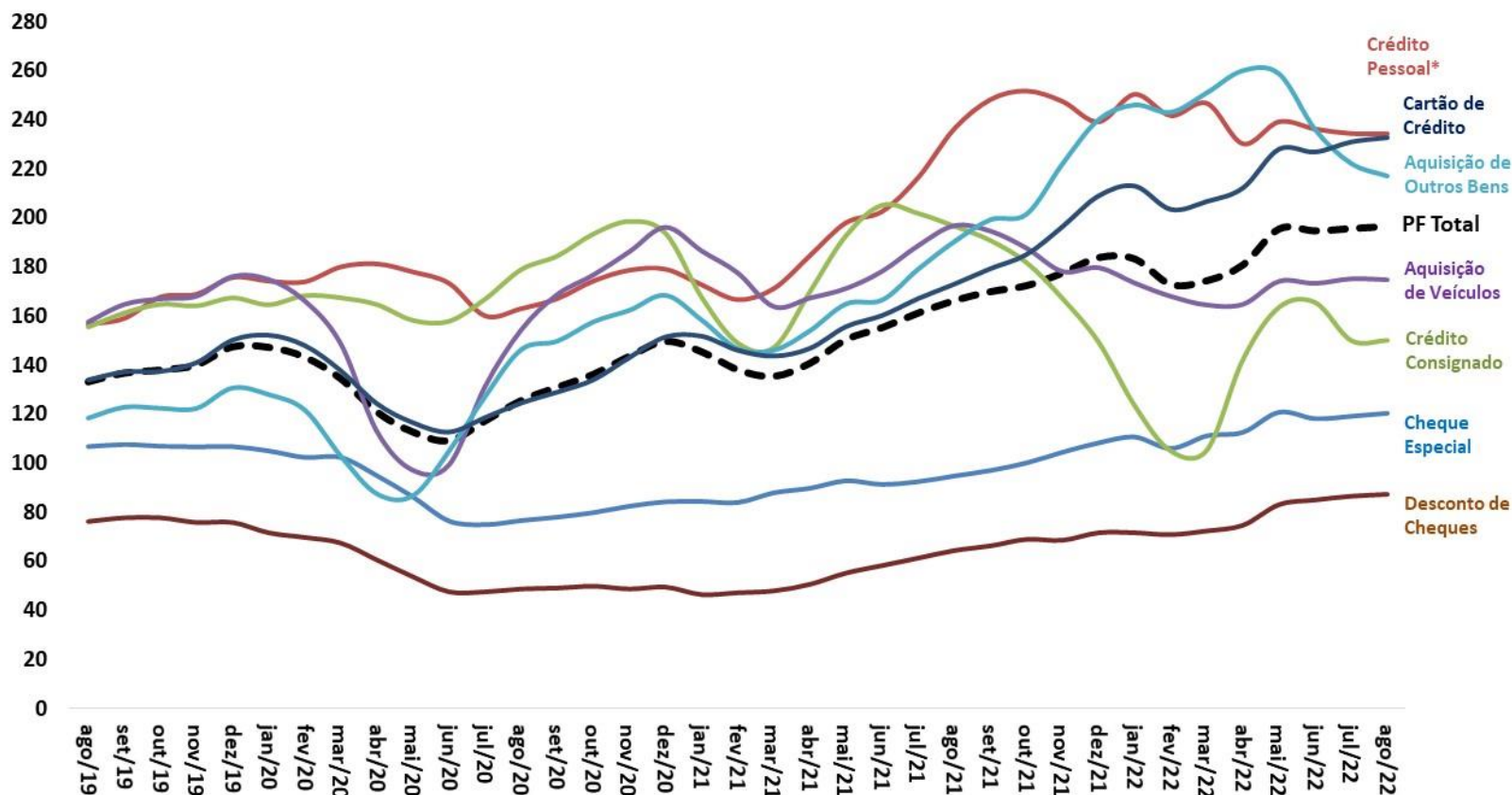

Fonte: BCB. \*Ajuste sazonal da série: SPE/ME.



Endividamento\* das Famílias - Outros Créditos  
% da Renda Acumulada em 12 Meses

Endividamento\* das Famílias - Crédito Habitacional  
% da Renda Acumulada em 12 Meses

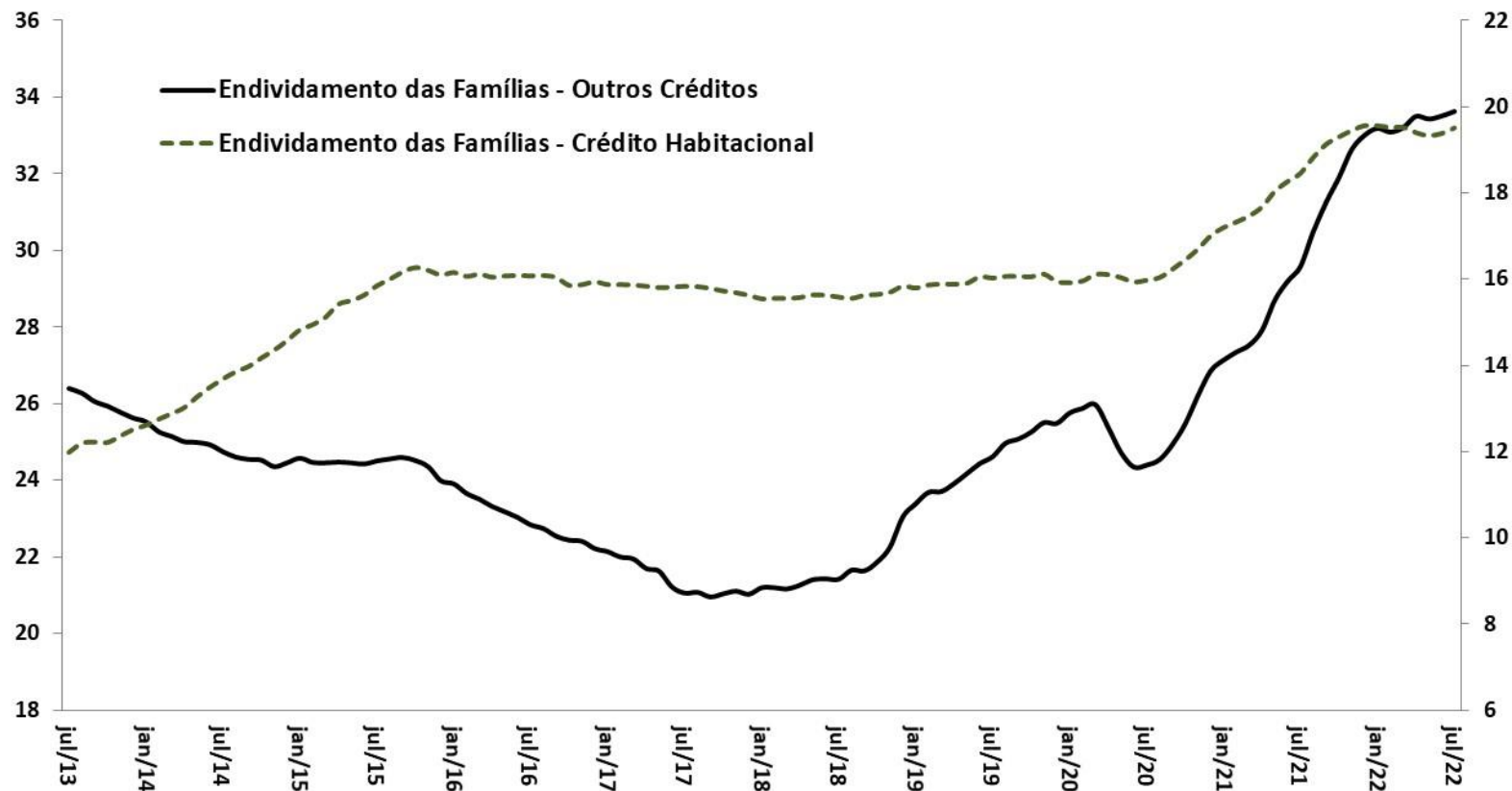

Fonte: BCB.

\*Endividamento = relação entre o valor atual das dívidas das famílias com o Sistema Financeiro Nacional e a renda das famílias acumulada nos últimos 12 meses.

Comprometimento\* das Famílias - Outros Créditos  
% da Renda Mensal - MM3 - Dados Dessazonalizados

Comprometimento\* das Famílias - Crédito Habitacional  
% da Renda Mensal - MM3 - Dados Dessazonalizados

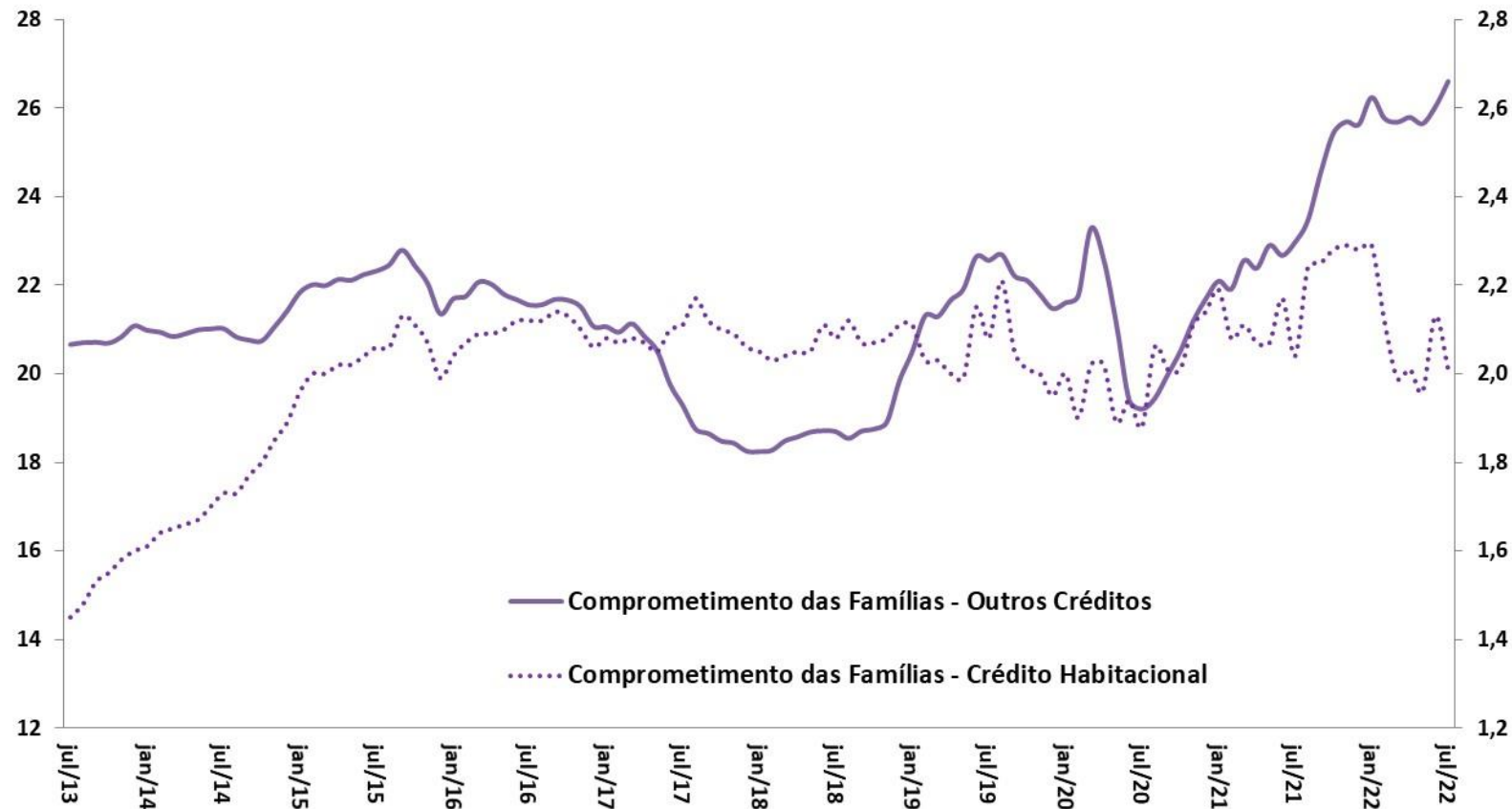

Fonte: BCB.

\*Comprometimento de renda = relação entre o valor correspondente aos pagamentos esperados para o serviço da dívida com o Sistema Financeiro Nacional e a renda mensal das famílias, em média móvel trimestral, ajustado sazonalmente.



Spread Médio (em pp)  
Crédito Livre Total

Inadimplência (% do total)  
Crédito Livre Total

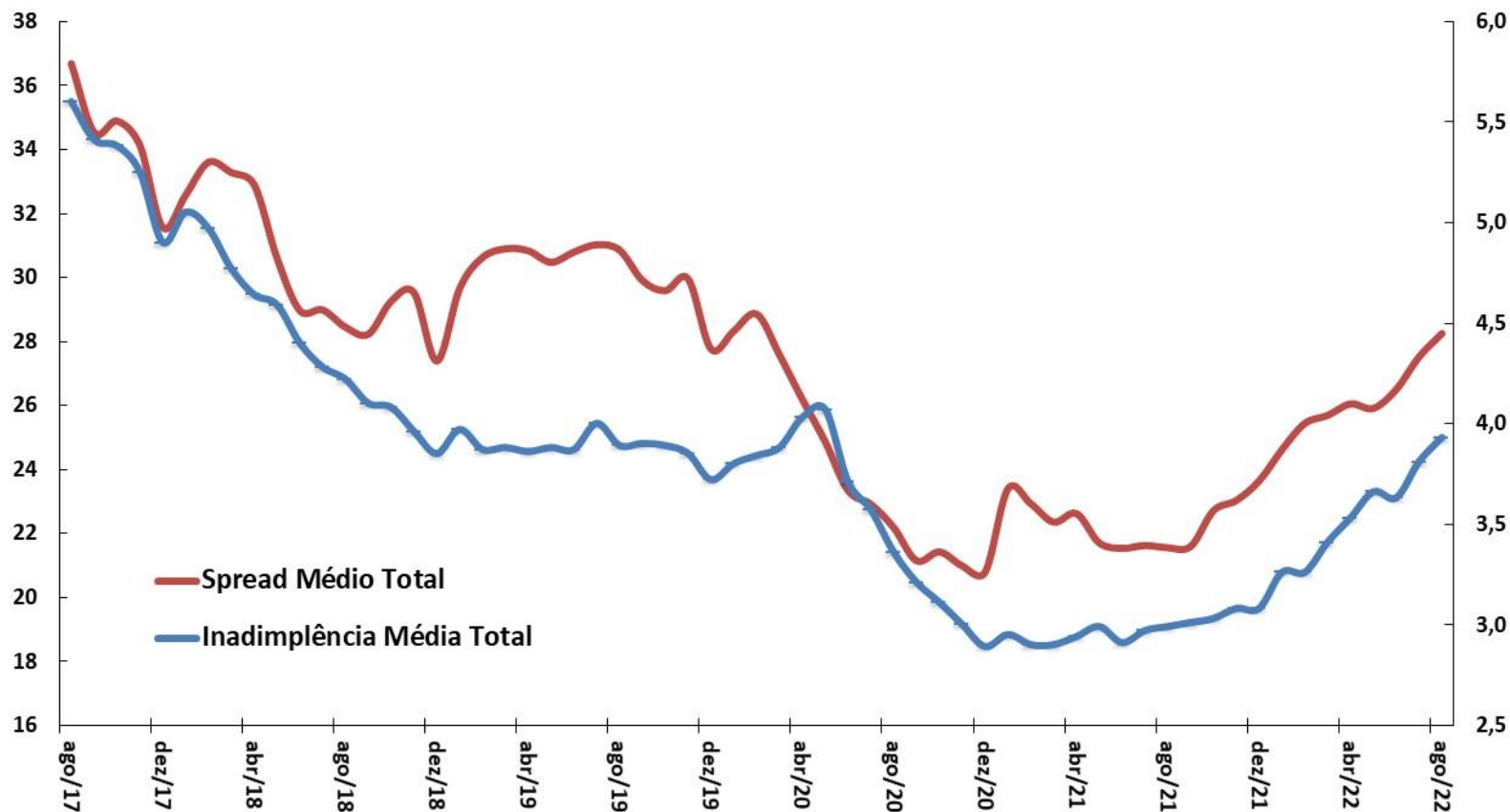

Fonte: BCB.

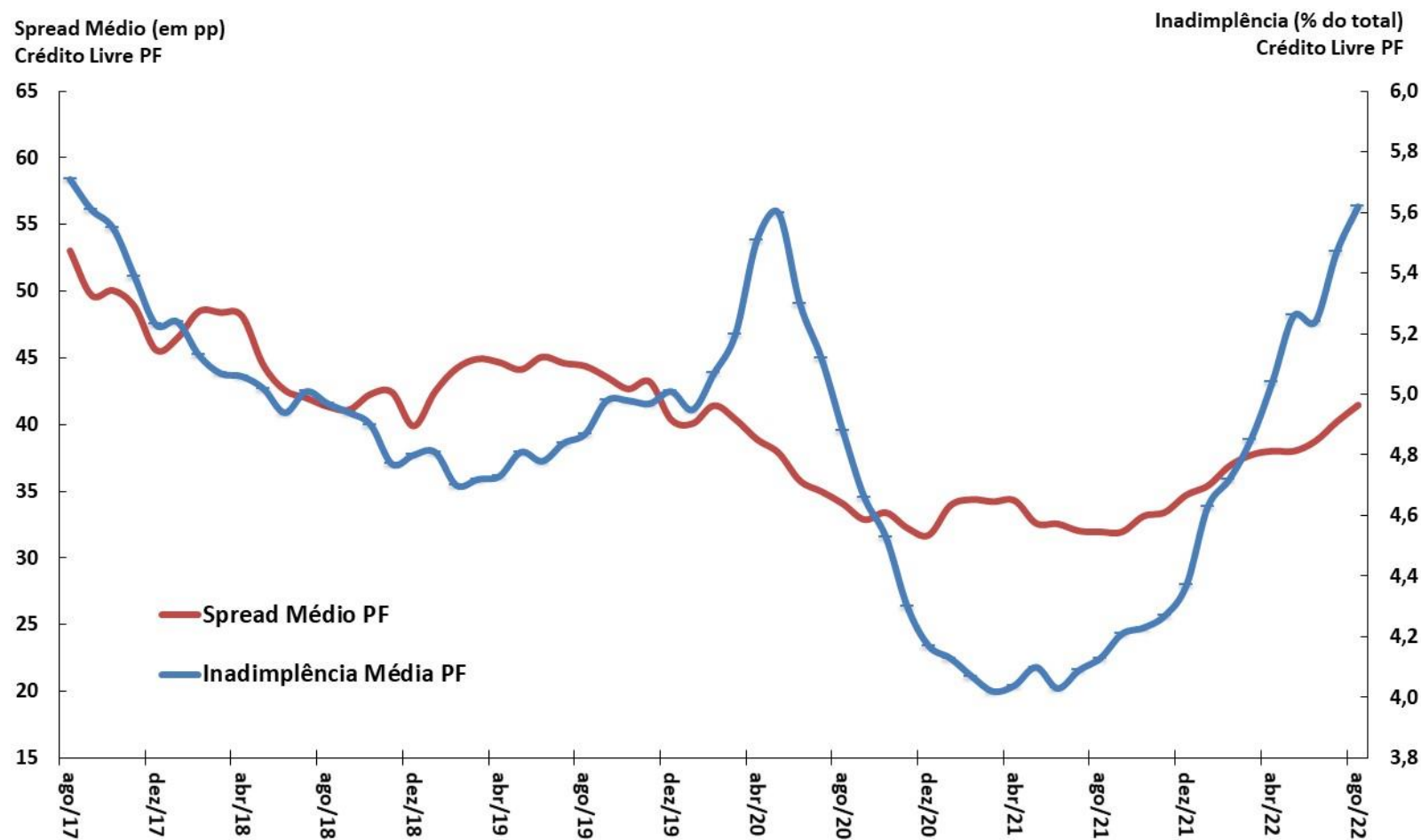

Fonte: BCB.

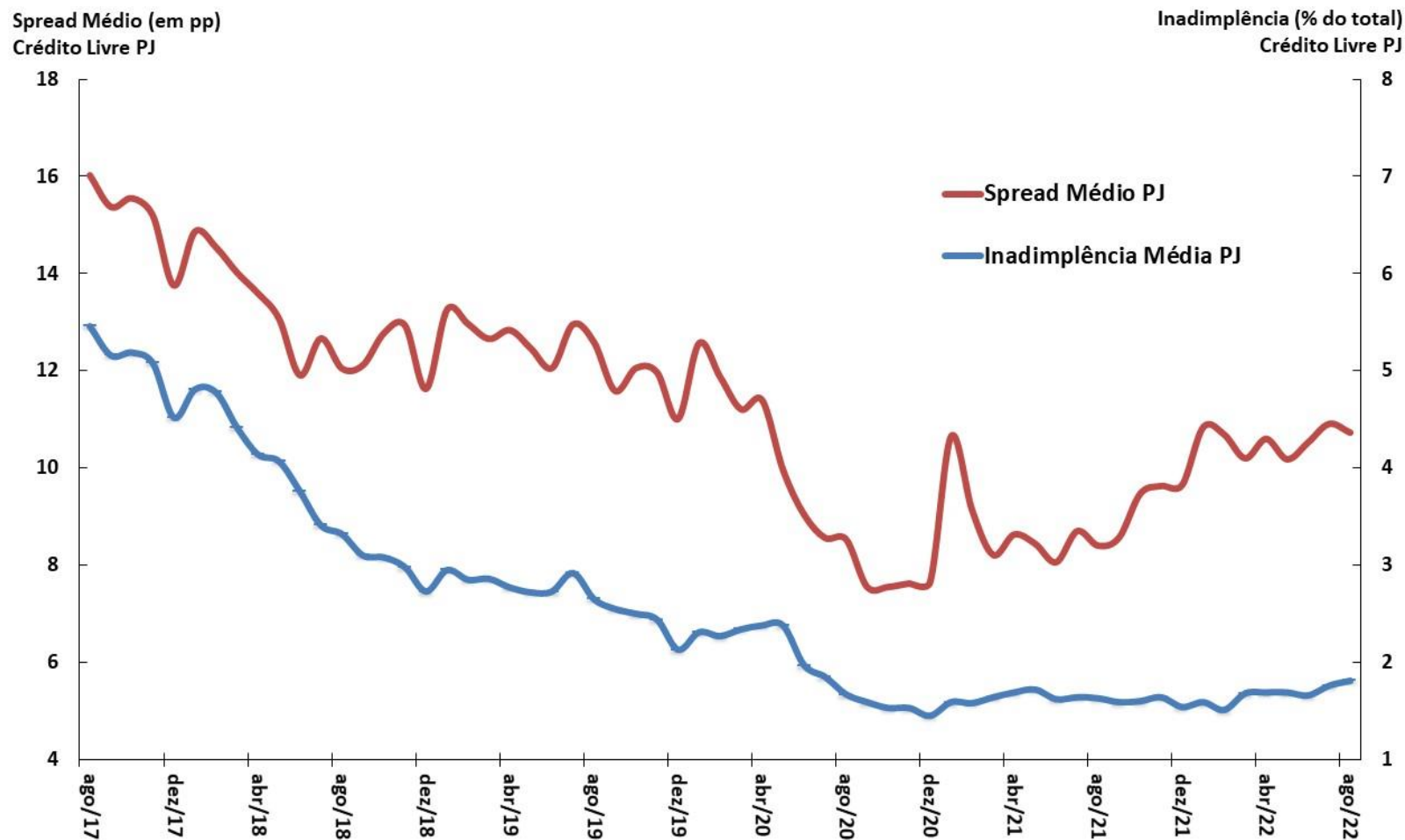

Fonte: BCB.

# Mercados financeiros

									BCB/Focus: 14/10/2022		
Aplicações Financeiras (BCB)		setembro-2022									
em R\$ bilhões		dez/20	dez/21	set/21	set/22	var. dez/20-dez/19	var. dez/21-dez/20	var. set/22-dez/21	var. set/22-set/21		
Títulos Bancários à Prazo (CDB/RDB) - saldo		1.598,0	1.758,4	1.714,8	1.982,8	58,1%	10,0%	12,8%	15,6%		
Caderneta de Poupança - saldo		1.035,6	1.030,6	1.031,5	983,3	22,5%	-0,5%	-4,6%	-4,7%		
Fundos de Investimento Financeiro - saldo		4.245,9	5.179,3	5.119,2	5.698,9	-0,3%	22,0%	10,0%	11,3%		
Fundos de Ações - saldo		565,3	584,7	638,7	499,5	28,0%	3,4%	-14,6%	-21,8%		
Tesouro Direto - saldo		62,7	79,2	71,8	98,2	5,1%	26,3%	24,0%	36,9%		
Bovespa - valor das empresas listadas % PIB		69,5%	53,3%	69,5%	53,3%	0,54 pp	0,47 pp	4,43 pp	-16,28 pp		
Mercado de Capitais (CVM)		setembro-2022									
em R\$ bilhões		dez/20	dez/21	set/21	set/22	var. dez/20-dez/19	var. dez/21-dez/20	var. set/22-dez/21	var. set/22-set/21		
Ações (incl.Certif.Depósito) - emissão primária		26,1	36,0	36,0	30,8	517,8%	37,6%	-100,0%	-		
Debêntures - emissão primária		3,3	10,1	6,9	12,0	-77,7%	209,7%	-100,0%	-100,0%		
Certificados de Recebíveis Imobiliários - emissão primária		3,5	15,8	8,8	18,7	-83,8%	355,0%	-7,1%	189,4%		
Quotas de Fundos - emissão primária		24,6	24,4	17,7	15,3	162,1%	-1,2%	27,2%	-2,2%		
Mercado Monetário (BCB)		setembro-2022									
		dez/20	dez/21	set/21	set/22	var. dez/20-dez/19	var. dez/21-dez/20	var. set/22-dez/21	var. set/22-set/21		
<b>Taxas de juros</b>											
<b>Taxa Selic Efetiva (% aa)</b>		<b>1,90</b>	<b>8,76</b>	<b>6,30</b>	<b>13,65</b>	<b>-2,7 pp</b>	<b>6,9 pp</b>	<b>4,9 pp</b>	<b>7,4 pp</b>		
CDI (% aa)		1,90	8,76	6,30	13,65	-2,7 pp	6,9 pp	4,9 pp	7,4 pp		
Swap DI-Pré 180 dias (% aa)		2,10	11,20	8,04	13,68	-2,2 pp	9,1 pp	2,5 pp	5,6 pp		
Swap DI-Pré 360 dias (% aa)		2,83	11,79	8,98	13,21	-1,7 pp	9,0 pp	1,4 pp	4,2 pp		
Mercado Monetário (BCB)		outubro-2022									
		dez/20	dez/21	out/21	out/22	var. dez/20-dez/19	var. dez/21-dez/20	var. out/22-dez/21	var. out/22-out/21	2022	2023
<b>Taxa Selic Meta (% aa)</b>		<b>2,00</b>	<b>9,25</b>	<b>7,75</b>	<b>13,75</b>	<b>-2,50 pp</b>	<b>7,25 pp</b>	<b>4,50 pp</b>	<b>6,00 pp</b>	<b>13,75%</b>	<b>11,25%</b>
TJLP (% aa)		4,55	5,32	5,32	7,20	-1,0 pp	0,77 pp	1,88 pp	1,9 pp		<b>8,00%</b>
Risco País (BCB)		setembro-2022									
Média mensal (em pontos-base)		dez/20	dez/21	set/21	set/22	var. dez/20-dez/19	var. dez/21-dez/20	var. set/22-dez/21	var. set/22-set/21		
EMBI+ (JPMorgan)		260	326	327	288	46 pp	66 pp	-38 pp	-39 pp		
CDS 5 anos		143	205	206	313	43 pp	62 pp	107 pp	107 pp		
CDS 10 anos		215	292	297	403	35 pp	77 pp	111 pp	105 pp		

Parâmetros Macroeconômicos								
Período	Variáveis Financeiras							
	Taxa Over Selic			TJLP		TR	Aplicações Financeiras	
	Acum Ano	Dezembro	Real	Acum. Ano	Dezembro	Acum. Ano	Média	
	% a.a.						Milhões de Reais	Var. %
2016	14,08	13,65	7,33	7,50	7,50	2,01	4.566.852	13,89
2017	9,87	7,00	6,72	7,12	7,00	0,60	4.992.423	9,32
2018	6,48	6,40	2,64	6,72	6,98	0,00	5.346.678	7,10
2019	5,90	4,59	1,53	6,18	5,57	0,00	5.744.064	7,43
2020	2,64	1,90	-1,80	4,87	4,55	0,00	6.367.887	10,86
2021	3,91	8,76	-5,59	4,79	5,32	0,05	7.334.662	15,18
2022	12,34	13,65	5,68	6,87	7,65	1,69	8.511.619	16,05
2023	12,87	11,15	8,01	6,99	6,64	1,85	9.571.586	12,45
2024	9,24	7,90	6,06	6,16	5,89	0,55	10.602.066	10,77
2025	7,63	7,40	4,50	5,46	5,30	0,00	11.601.339	9,43
2026	7,40	7,40	4,28	5,01	4,87	0,00	12.566.404	8,32

Fonte: SPE/ME. Grade de Parâmetros Macroeconômicos, de setembro/2022.

# Evolução dos Instrumentos Financeiros de Poupança

MERCADOS FINANCEIROS

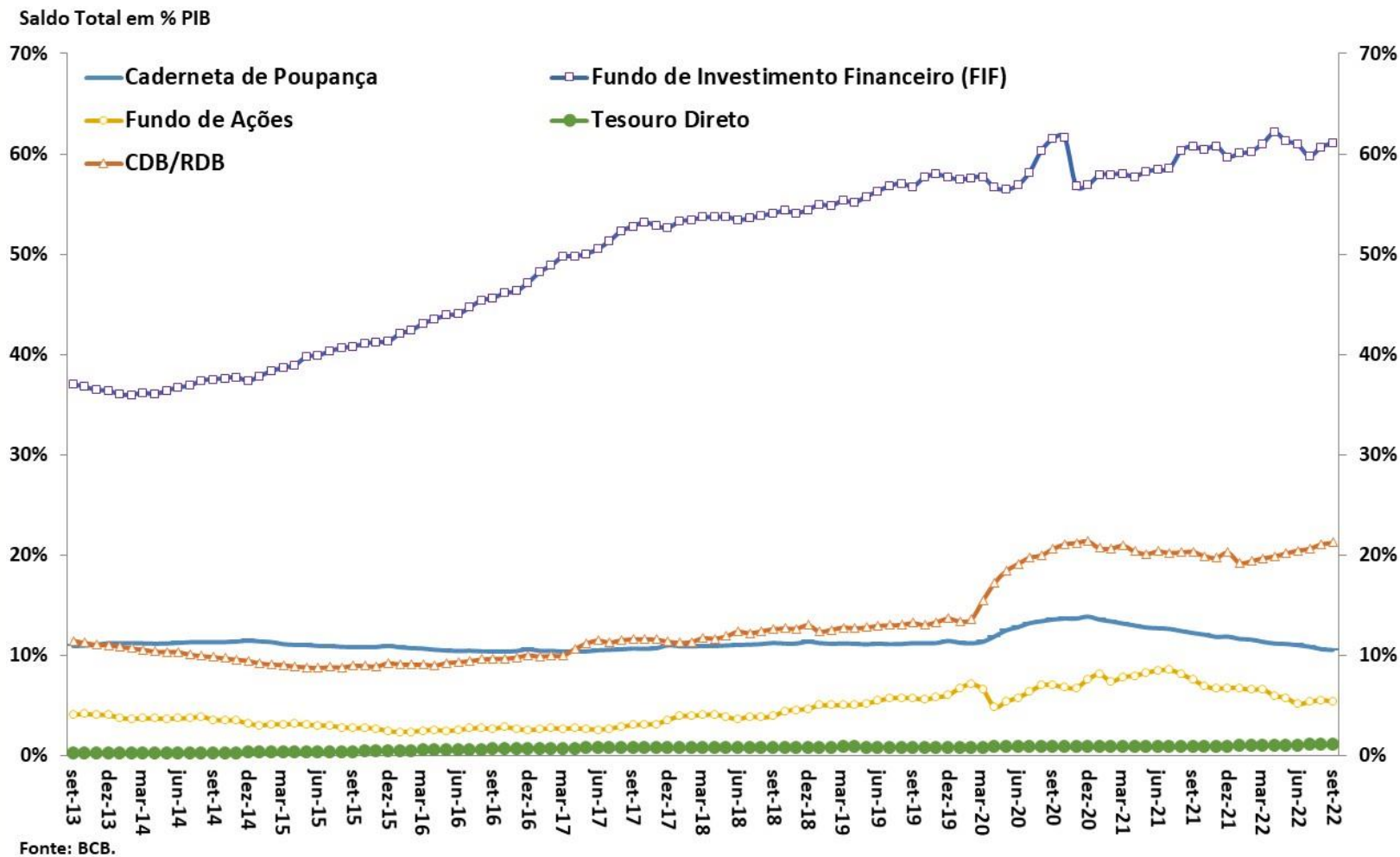

# Evolução das Taxas de Juros (Meta Selic e TJLP)

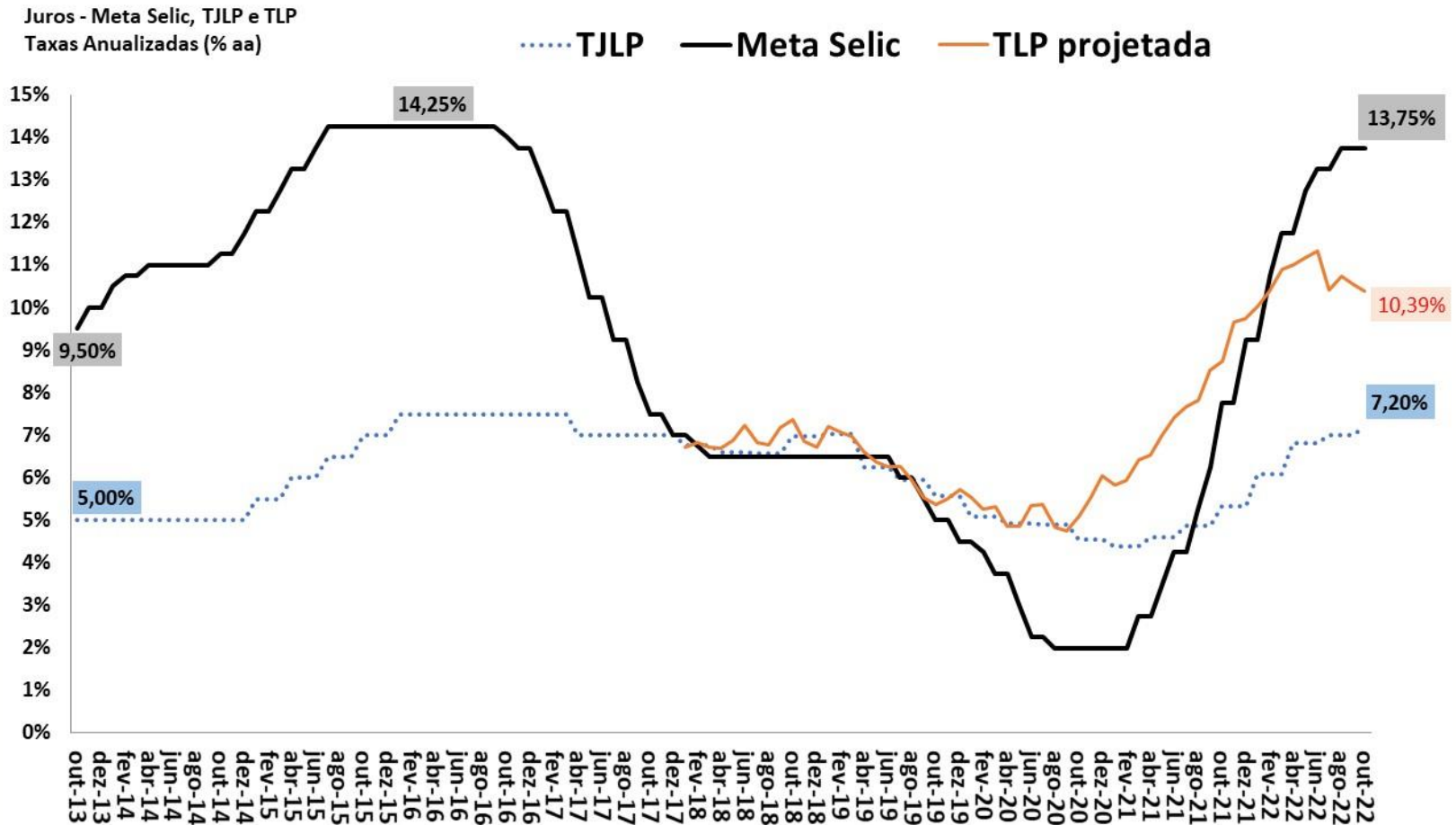

Fonte: BCB. Obs. TLP projetada é a média de 3 meses das NTN-B de 5 anos, acrescentando a expectativa de mercado do IPCA 12 meses à frente (BCB/Focus).



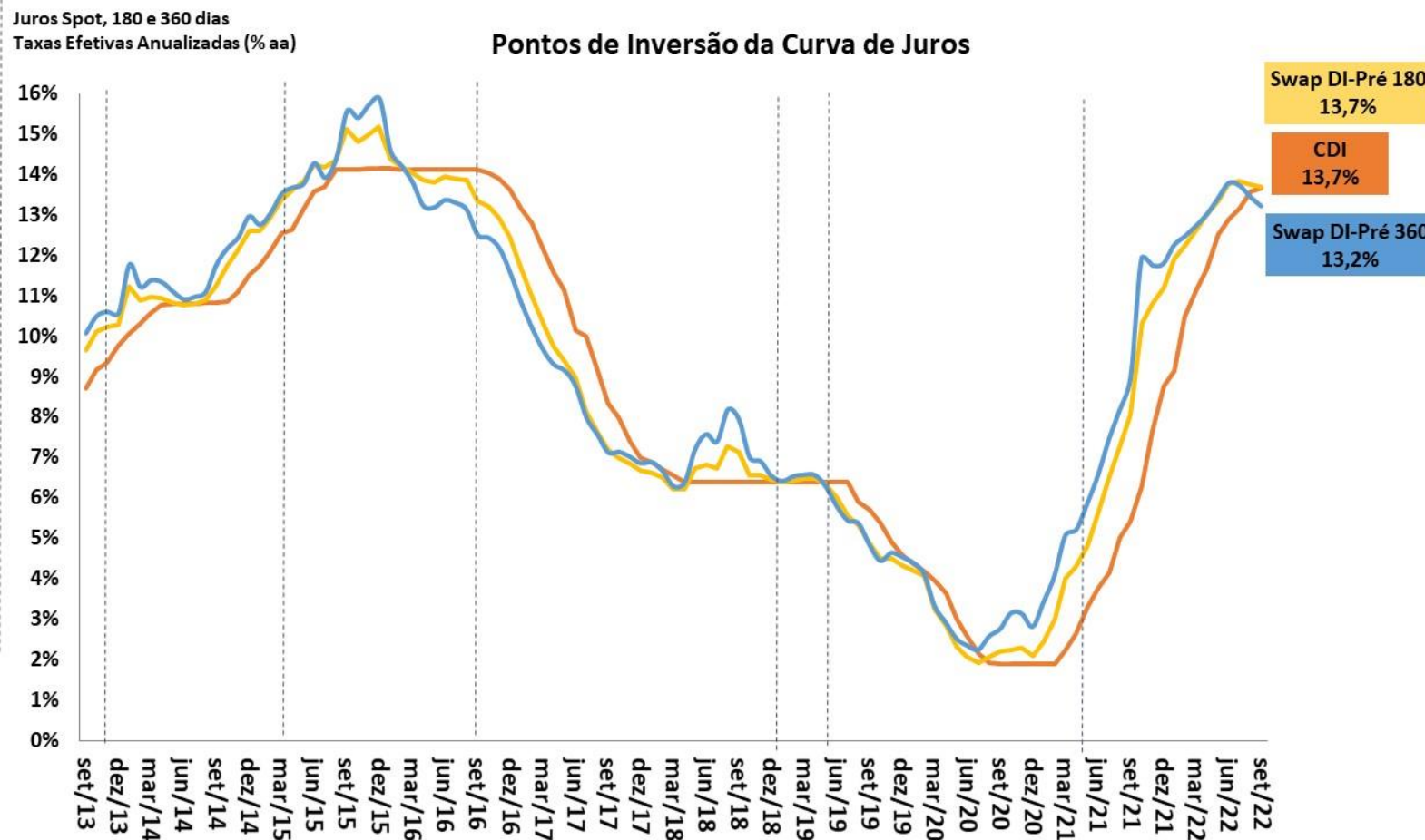

Fonte: BCB.

Taxas de Juros Reais (CDI/IPCA) ex-ante e ex-post  
Taxas Anualizadas (% aa)

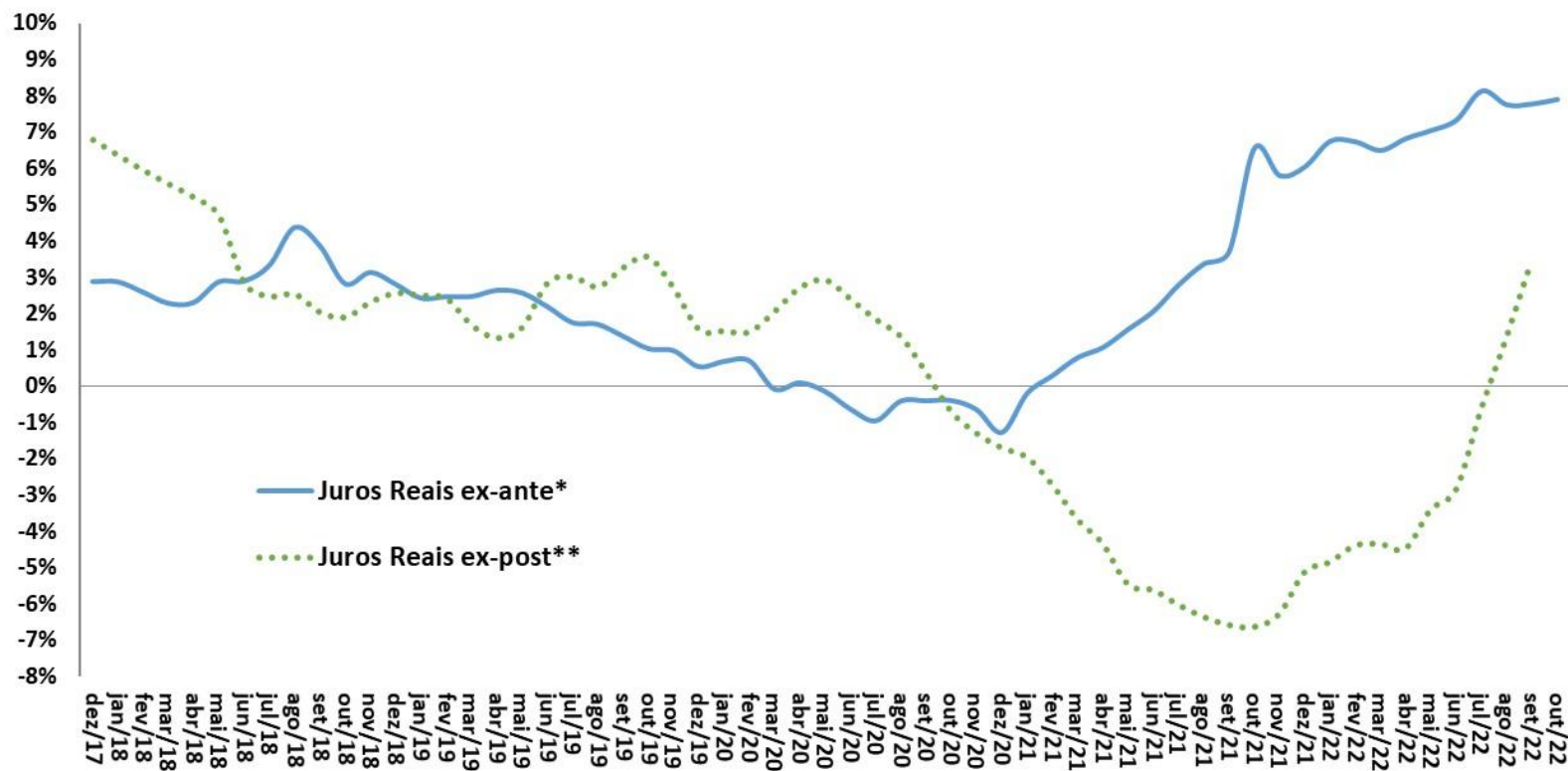

Fonte: BCB e IBGE. Obs.: Informações do mês atual até a data deste relatório.

\* Juros Reais ex-ante: razão CDI/IPCA esperada 12 meses à frente com base nos contratos de swap DI-Pré e na mediana Focus para o IPCA.

\*\*Juros Reais ex-post: razão CDI/IPCA efetivamente observada acumulada 12 meses para trás.

# Evolução das Taxas Reais de Juros da NTN-B (Tesouro Direto)

MERCADOS FINANCEIROS

Taxas de Juros Reais (NTN-B 2024\*)

Taxas de Compra de Fim do Mês (% aa)

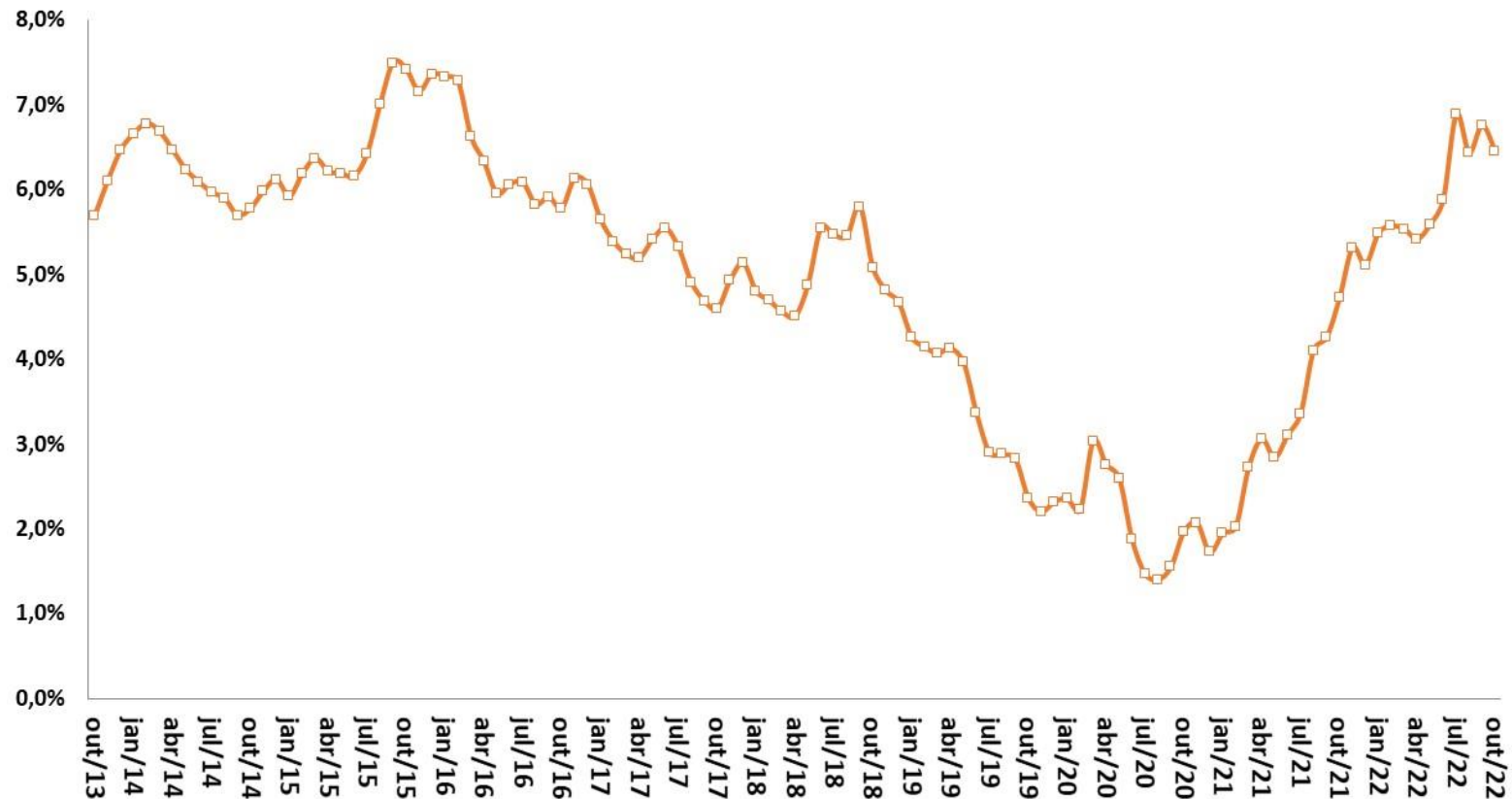

Fonte: STN/ME. Obs.: \*Cupom semestral pago acima da inflação medida pelo IPCA, taxa anualizada. Obs. Informações do mês atual até a data deste relatório.

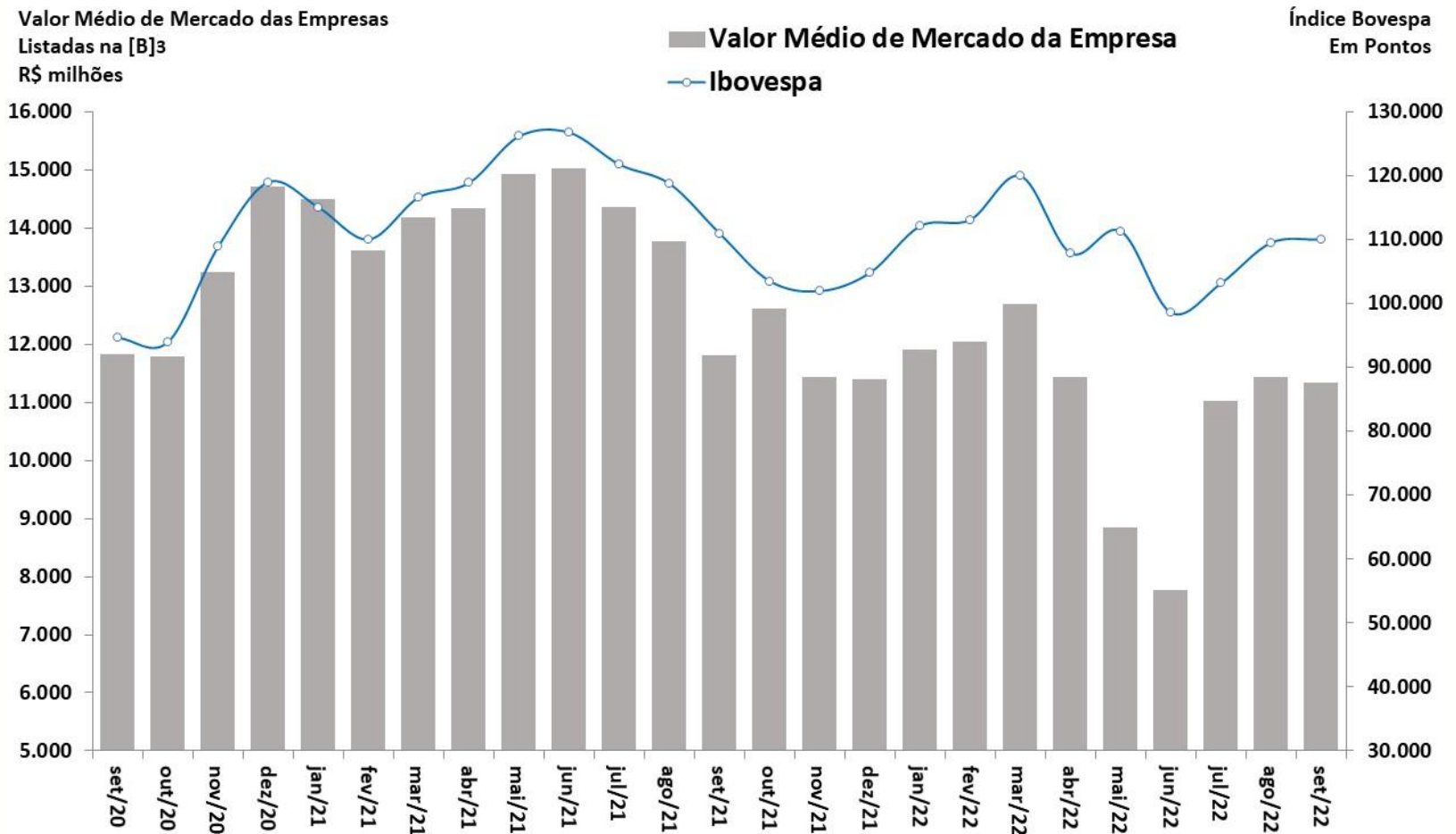

Fonte: BCB.

# Evolução da Percepção de Risco-Brasil (EMBi+)

MERCADOS FINANCEIROS

EMBi+ Brasil (spread p.b.)

600

500

400

300

200

100

0

Período de Investment Grade  
S&P e Fitch  
(abr/2008 a set/2015)  
Média = 242 p.b.

222

out/22  
283

out/11 fev/12 jun/12 out/12 fev/13 jun/13 out/13 fev/14 jun/14 out/14 fev/15 jun/15 out/15 fev/16 jun/16 out/16 fev/17 jun/17 out/17 fev/18 jun/18 out/18 fev/19 jun/19 out/19 fev/20 jun/20 out/20 fev/21 jun/21 out/21 fev/22 jun/22 out/22

Fonte: JPMorgan. Obs. Informações do mês atual até a data deste relatório.

# Evolução da Percepção de Risco-Brasil (CDS)

CDS 10 anos (p.b.)

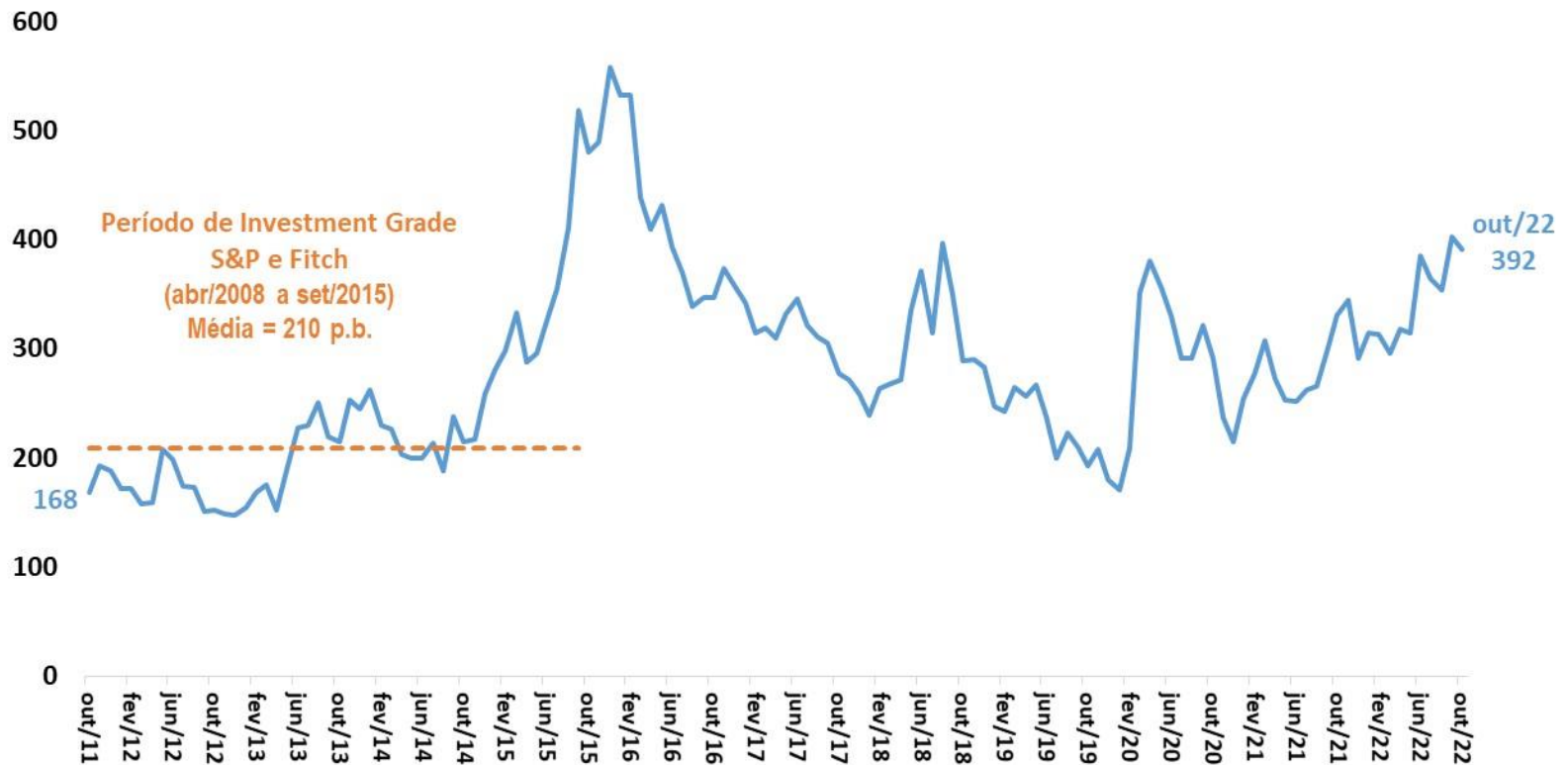

Fonte: Bloomberg. Obs. Informações do mês atual até a data deste relatório.

# Comércio exterior

										BCB/Focus: 14/10/2022				
Indicadores Cambiais (BCB)		setembro-2022	2020	2021	var.jul/22- jul/21	var.ago/22- ago/21	var.set/22- set/21	var. acum. ano	jul/22 var. ac. 12 meses	ago/22 var. ac. 12 meses	set/22 var. ac. 12 meses	Câmbio Fim de Ano 2022	Câmbio Fim de Ano 2023	Câmbio Fim de Ano 2024
taxa de variação cambial: valorização (-) ou desvalorização (+)														
Câmbio Nominal (R\$/US\$) - venda - fim de período		valor do mês: 5,4066	32,9%	3,1%	1,3%	0,7%	-0,6%	-4,5%	-3,3%	-2,8%	-2,5%	5,20	5,20	5,10
Indicadores Cambiais (BCB)		setembro-2022	2020	2021	var.jul/22- jul/21	var.ago/22- ago/21	var.set/22- set/21	var. acum. ano	jul/22 var. ac. 12 meses	ago/22 var. ac. 12 meses	set/22 var. ac. 12 meses			
taxa de variação cambial: valorização (-) ou desvalorização (+)														
Câmbio Real Efetivo (IPCA)			27,9%	3,2%	-9,2%	-4,7%	-9,1%	-11,2%	-8,1%	-8,2%	-8,4%			
Razão Câmbio/Salário corrigido pela Produtividade			12,6%	-22,3%	2,7%	7,6%	-7,3%	-7,1%	-16,0%	-12,3%	-10,0%			
Custo Unitário do Trabalho em US\$			-20,2%	-0,8%	12,9%	8,6%	16,7%	20,0%	18,8%	18,0%	18,1%			
Comércio Exterior (FUNCEX)		agosto-2022	2020	2021	var.jun/22- jun/21	var.jul/22- jul/21	var.ago/22- ago/21	var. acum. ano	jun/22 var. ac. 12 meses	jul/22 var. ac. 12 meses	ago/22 var. ac. 12 meses			
Quantidade e Preço Médio														
QUANTUM														
Exportação			1,4%	3,6%	-0,7%	3,6%	7,8%	2,2%	0,6%	1,8%	1,7%			
Básicos			5,8%	-0,3%	-8,4%	-0,3%	2,1%	-2,5%	-3,9%	-2,2%	-2,7%			
Semimanufaturados			10,0%	2,0%	7,2%	7,7%	7,6%	3,2%	0,6%	1,7%	2,5%			
Manufaturados			-9,1%	12,8%	13,1%	8,8%	19,3%	11,2%	9,8%	9,9%	10,3%			
Importação			-7,9%	22,1%	-2,2%	6,6%	14,7%	1,5%	9,3%	7,4%	5,9%			
Intermediários			-7,4%	26,6%	-3,4%	9,8%	17,2%	1,6%	9,5%	7,7%	6,5%			
Bens de Capital			-4,4%	1,8%	0,8%	5,0%	32,5%	3,5%	2,0%	0,6%	0,9%			
Bens de Consumo Duráveis			-30,1%	44,6%	2,9%	-1,7%	29,6%	-0,4%	14,2%	10,4%	9,7%			
Bens de Consumo Não-Duráveis			-2,6%	5,1%	-6,5%	3,7%	21,3%	2,1%	-0,7%	-1,3%	-0,8%			
Combustíveis e Lubrificantes			-15,7%	34,6%	0,1%	-8,6%	-15,7%	-3,8%	21,6%	16,2%	9,5%			
Índice de Rentabilidade das Exportações (jan/18)			6,9%	3,2%	2,0%	4,7%	0,5%	-3,1%	-0,4%	-0,4%	-0,8%			
Razão de Quantum = quantum médio X / quantum médio M (jan/18)			12,5%	-17,5%	1,7%	-2,2%	-6,0%	1,2%	-9,1%	-5,6%	-3,7%			
PREÇO														
Exportação (X)			-6,7%	29,5%	16,4%	12,6%	4,4%	16,4%	25,8%	23,1%	19,8%			
Básicos			-4,8%	38,0%	13,0%	8,4%	-0,6%	14,3%	27,6%	23,4%	18,8%			
Semimanufaturados			-6,4%	27,8%	19,6%	13,9%	4,1%	15,4%	25,5%	23,4%	20,3%			
Manufaturados			-10,3%	14,4%	24,9%	22,1%	17,7%	22,0%	22,4%	22,5%	22,1%			
Importação (M)			-7,3%	13,2%	36,5%	26,6%	18,8%	30,1%	27,9%	29,0%	28,8%			
Intermediários			-5,1%	15,1%	31,9%	24,2%	13,2%	27,0%	27,1%	27,7%	26,9%			
Bens de Capital			-1,4%	-1,1%	12,4%	5,3%	1,3%	7,9%	6,2%	6,6%	6,6%			
Bens de Consumo Duráveis			-6,8%	4,6%	7,7%	5,8%	1,3%	9,3%	10,4%	10,1%	9,3%			
Bens de Consumo Não-Duráveis			-6,6%	0,8%	21,2%	4,8%	8,2%	13,0%	11,5%	12,3%	12,5%			
Combustíveis e Lubrificantes			-25,4%	39,1%	115,2%	88,5%	87,8%	100,4%	91,9%	95,7%	96,4%			
Termos de Troca = preço médio X / preço médio M			0,6%	14,7%	-14,7%	-11,1%	-12,1%	-10,5%	-1,2%	-4,2%	-6,6%			



Parâmetros Macroeconômicos								
Período	Importações				Combustíveis			
	Petróleo Brent		Importações sem Combustíveis		Gasolina		Óleo Diesel	
	Preço Médio	Var. %	Milhões de Dólares	Variação %	Venda Média Anual			
	Dólares				Milhões de Metros Cúbicos	Var. %	Milhões de Metros Cúbicos	Var. %
2016	44,05	-15,89	125.183	-16,40	2,62	4,09	4,52	-5,13
2017	54,39	23,49	139.730	11,62	2,69	2,63	4,56	0,91
2018	71,07	30,66	161.648	15,69	2,33	-13,13	4,64	1,56
2019	64,03	-9,91	163.758	1,31	2,32	-0,49	4,77	3,00
2020	42,30	-33,94	144.852	-11,54	2,18	-6,13	4,79	0,30
2021	70,44	66,53	193.315	33,46	2,39	9,75	5,18	8,07
2022	100,48	42,64	237.514	22,86	2,54	6,11	5,32	2,72
2023	84,62	-15,79	267.127	12,47	2,64	3,96	5,51	3,55
2024	78,36	-7,40	302.657	13,30	2,76	4,55	5,69	3,39
2025	73,89	-5,71	341.612	12,87	2,88	4,41	5,88	3,26
2026	70,90	-4,04	385.598	12,88	3,01	4,53	6,07	3,32

Fonte: SPE/ME. Grade de Parâmetros Macroeconômicos, de setembro/2022.

Parâmetros Macroeconômicos				
Período	Setor Externo			
	Taxa de Câmbio			
	Médio	Dezembro	Var. Média %	Var. Acum. Ano %
	Dólares			
2016	3,49	3,26	4,76	-13,40
2017	3,19	3,31	-8,54	-1,80
2018	3,65	3,87	14,49	18,02
2019	3,95	4,03	7,95	5,78
2020	5,16	5,20	30,69	25,21
2021	5,40	5,58	4,64	9,83
2022	5,15	5,20	-4,51	-7,99
2023	5,18	5,20	0,46	-0,24
2024	5,10	5,10	-1,51	-1,81
2025	5,14	5,18	0,82	1,58
2026	5,19	5,20	0,97	0,48

Fonte: SPE/ME. Grade de Parâmetros Macroeconômicos, de setembro/2022.

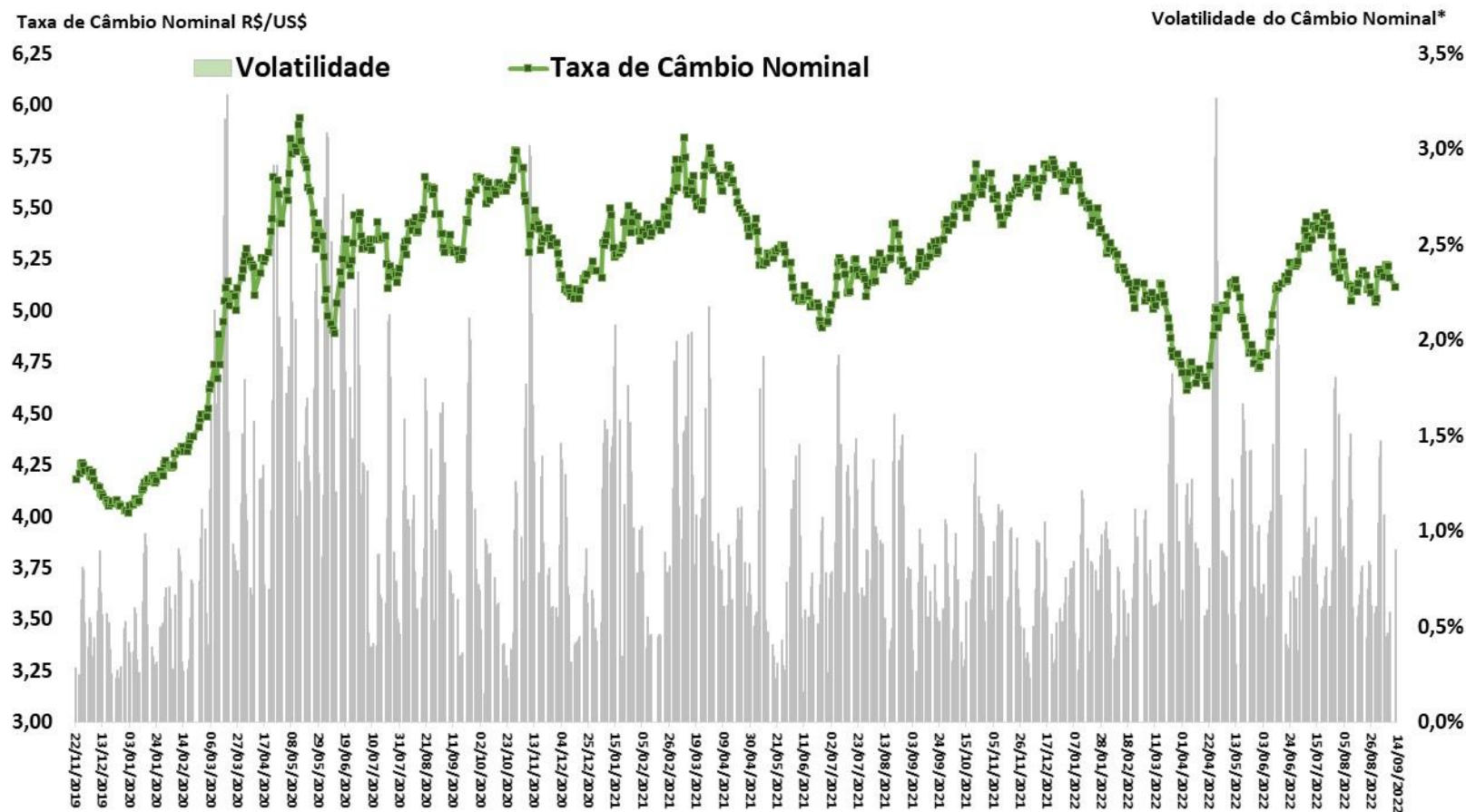

Fonte: BCB. \*Volatilidade = Coeficiente de Variação Móvel de 5 dias.

# Balança Comercial Semanal: Saldo e Médias Diárias em 52 Semanas

COMÉRCIO EXTERIOR

Saldo da Balança Comercial  
Acumulado em 52 Semanas  
US\$ milhões FOB

Saldo da Balança Comercial

Exportações

Importações

Exportações e Importações  
Média Diária Móvel de 52 Semanas  
US\$ milhões FOB

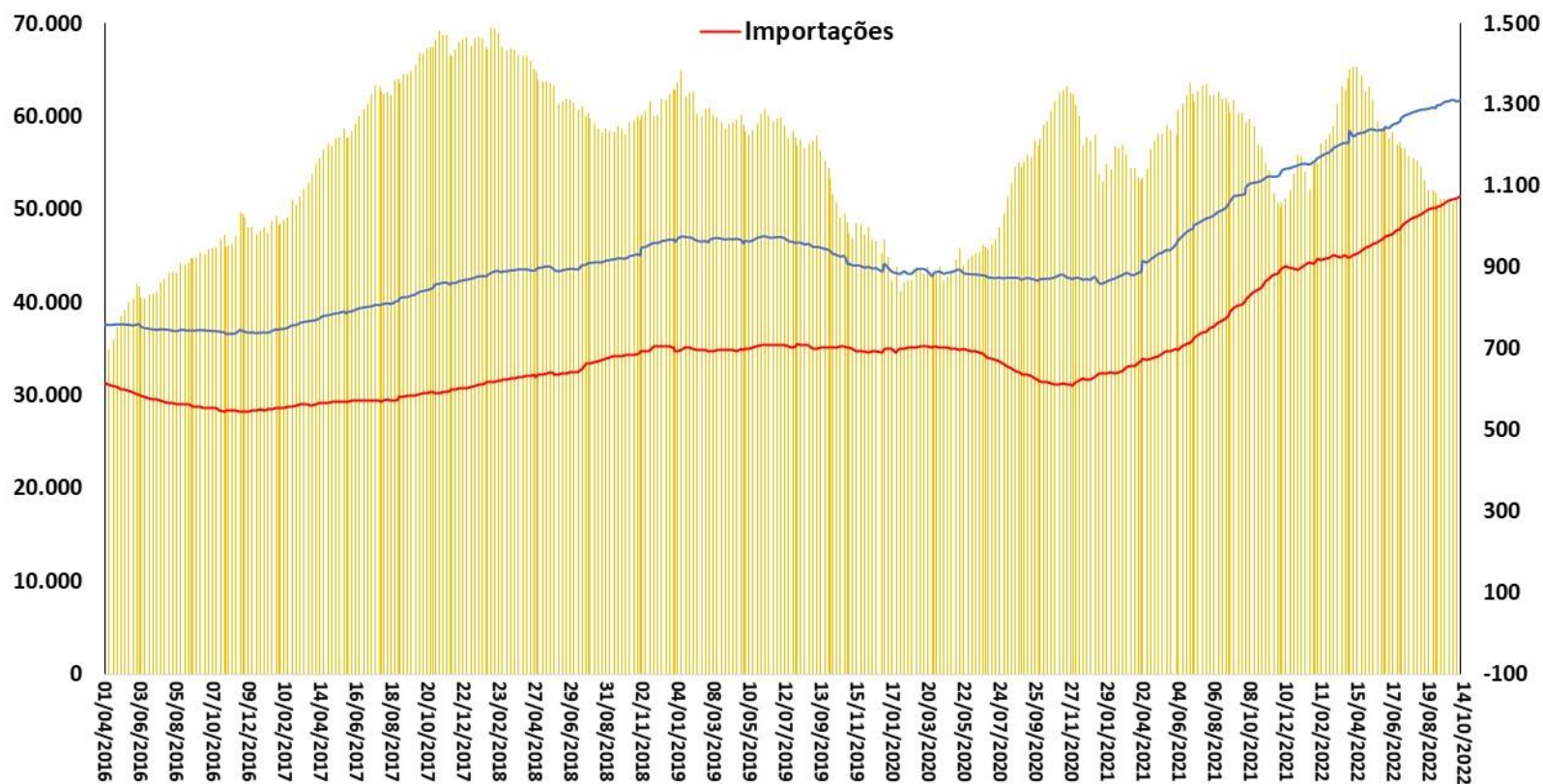

Fonte: SECEX/ME.

# Taxa Nominal de Câmbio Mensal R\$/US\$

COMÉRCIO EXTERIOR

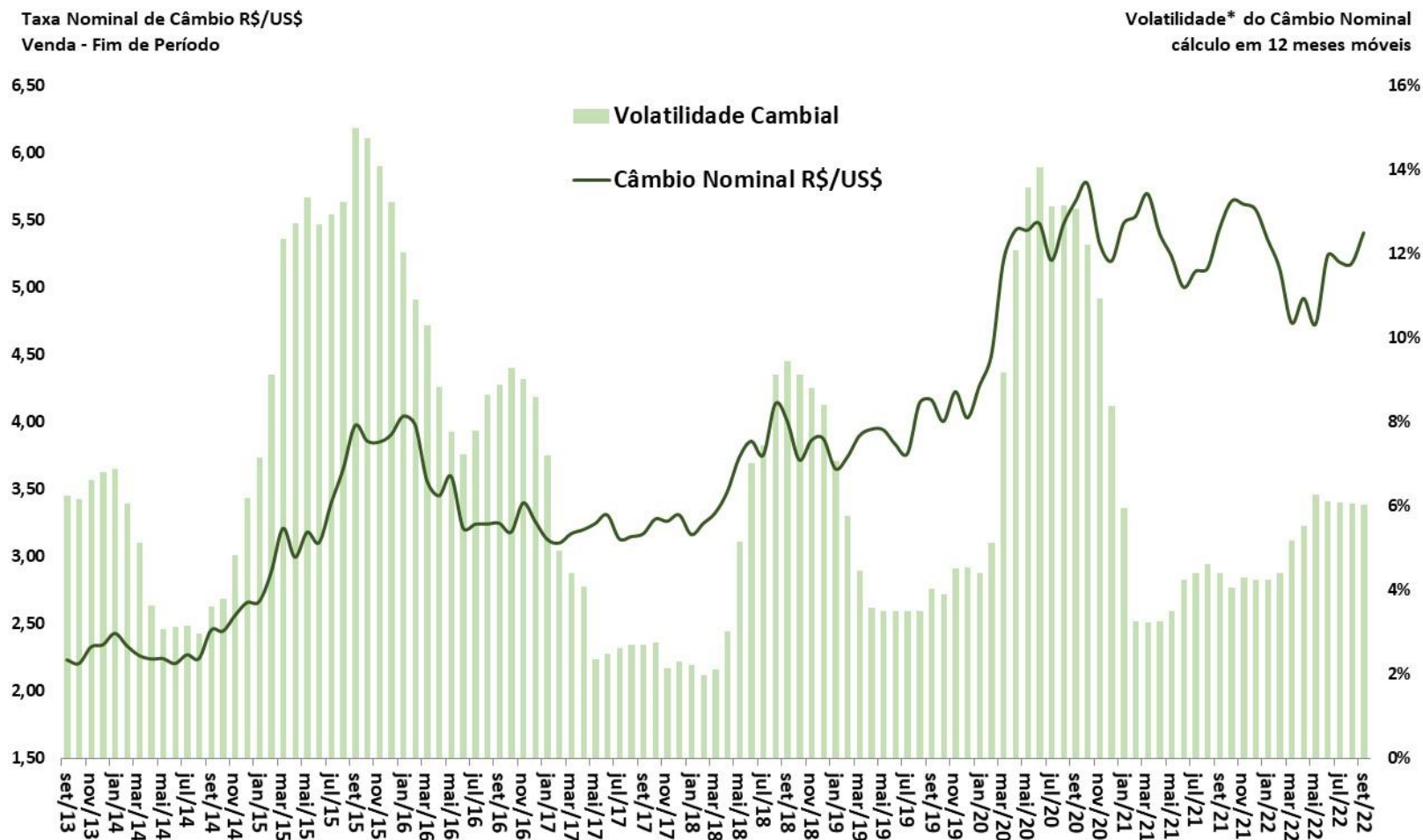

Índices de Câmbio (MM 12 meses)

2006 = 100

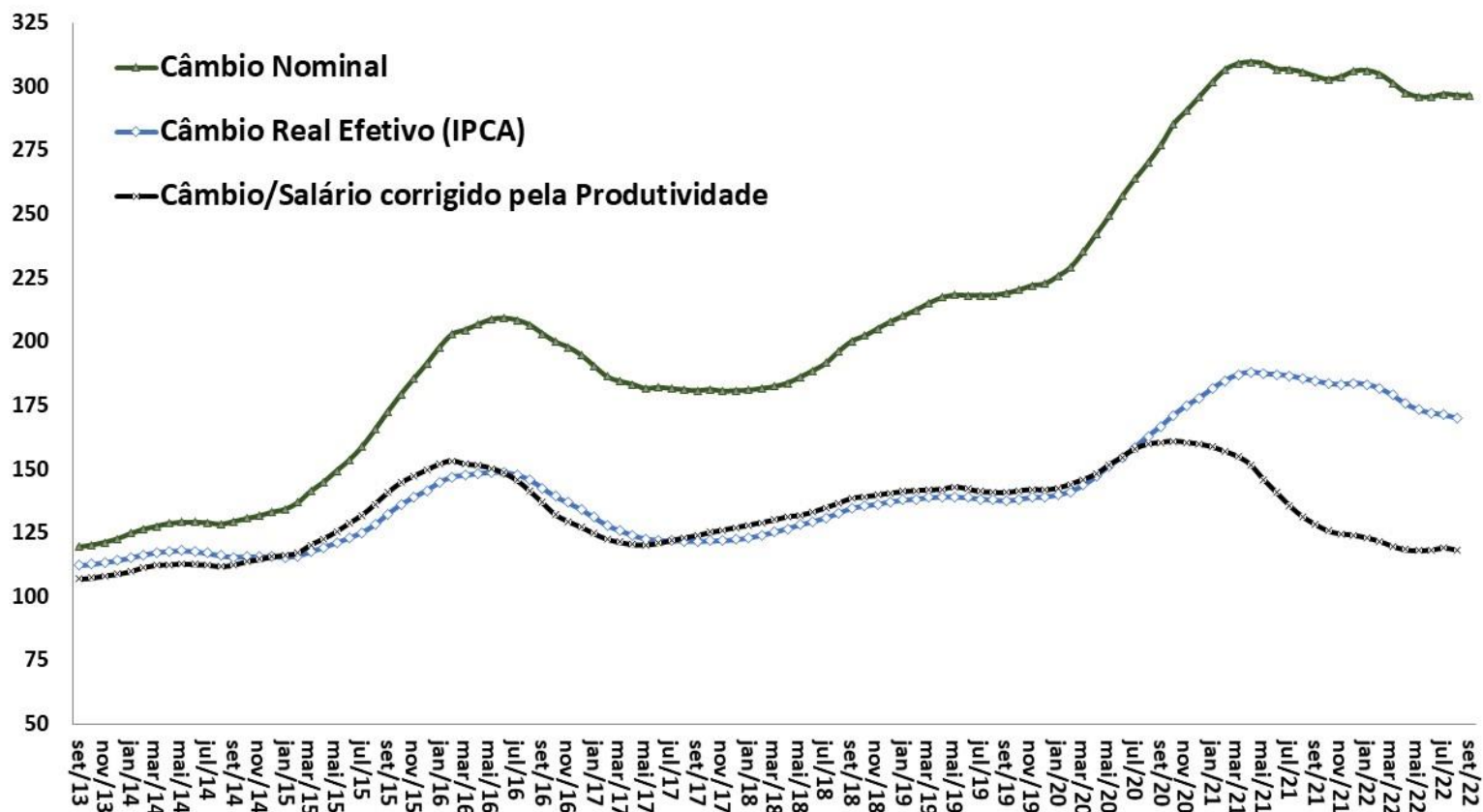

Fonte: BCB.

Saldo da Balança Comercial  
Acumulado em 12 Meses  
US\$ milhões FOB

Razão de Quantum e Termos de Troca\*  
MM12 meses  
2006 = 100

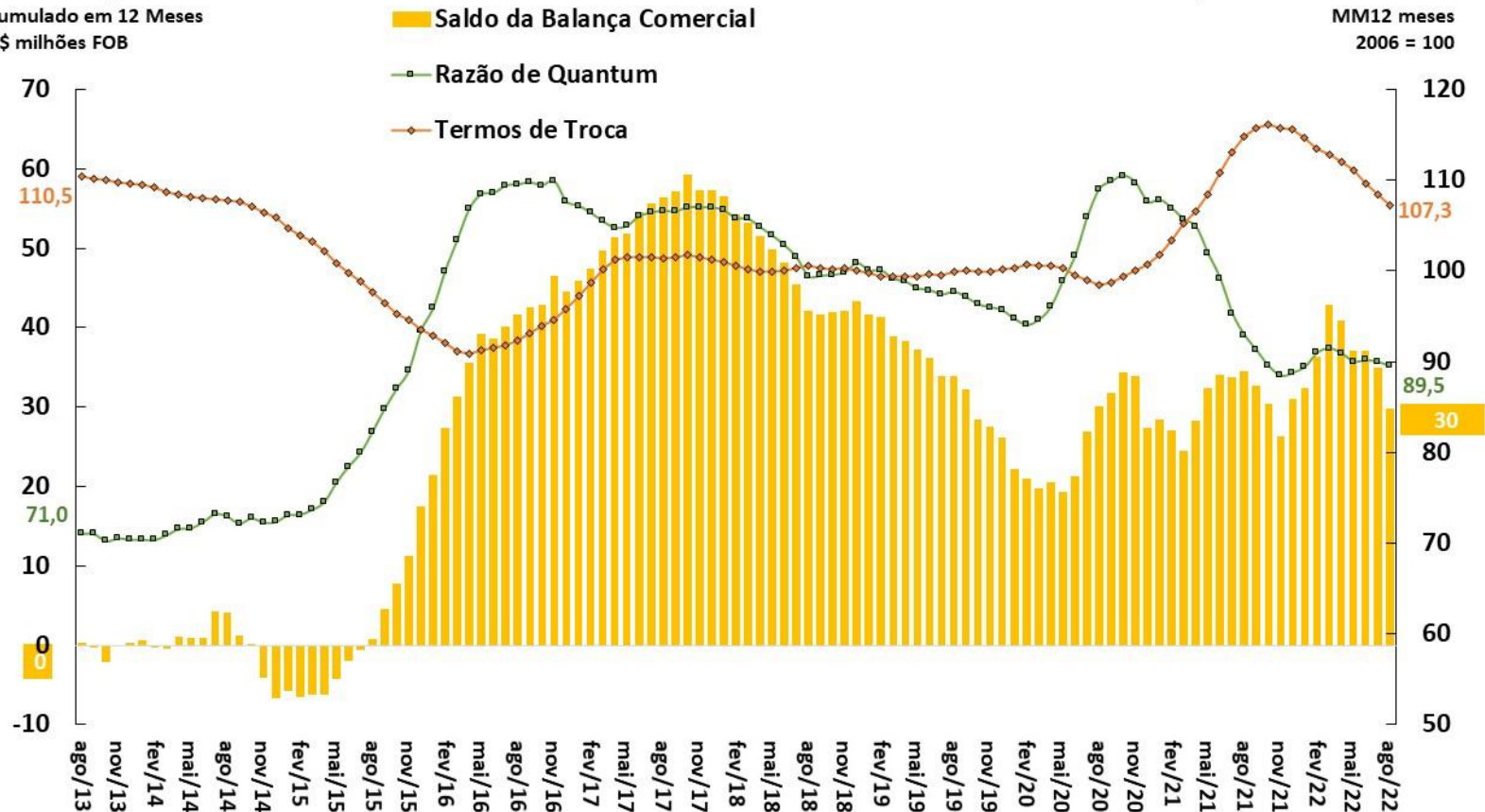

Fonte: BCB e FUNCEX.

\*Razão de Quantum = (Volume Exportado / Volume Importado) e Termos de Troca = (Preço Médio Exportações / Preço Médio Importações).



Câmbio Real Efetivo (IPCA) e Exportações (Preço e Índice de Rentabilidade)  
MM 12 meses (2006 = 100)

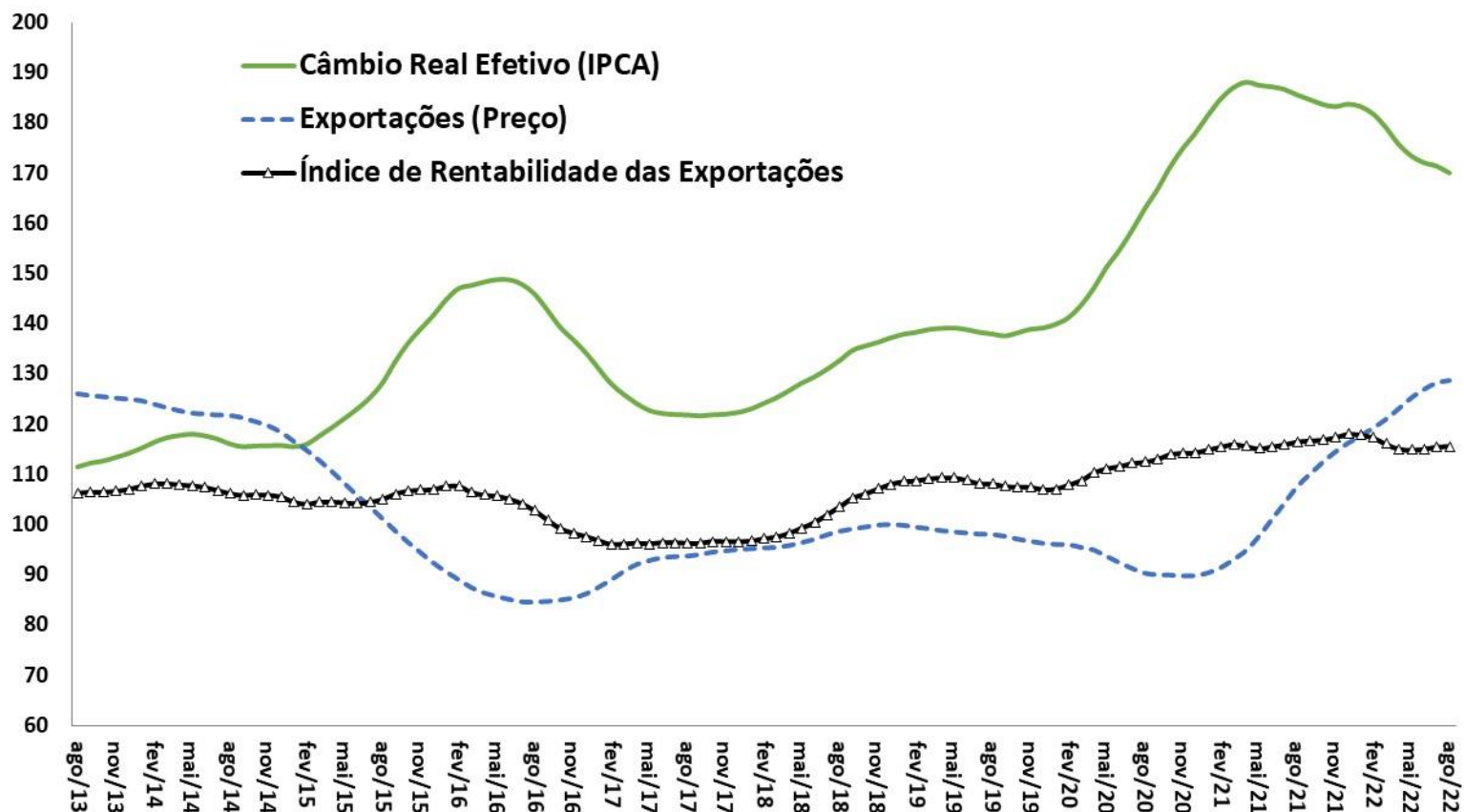

Fonte: BCB e FUNCEX.



Exportações e Importações - Quantum  
MM 12 meses (2006 = 100)

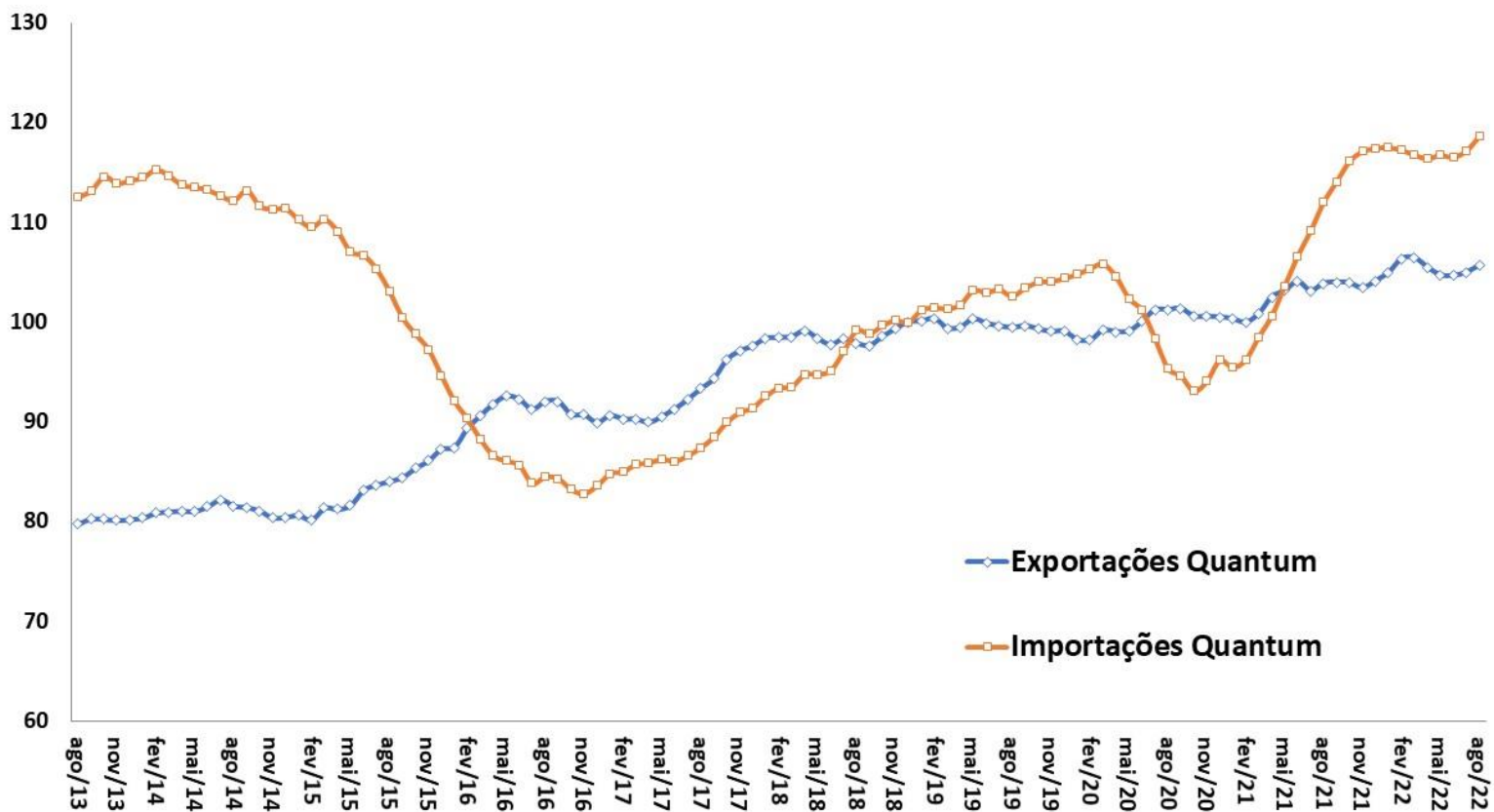

Fonte: FUNCEX.

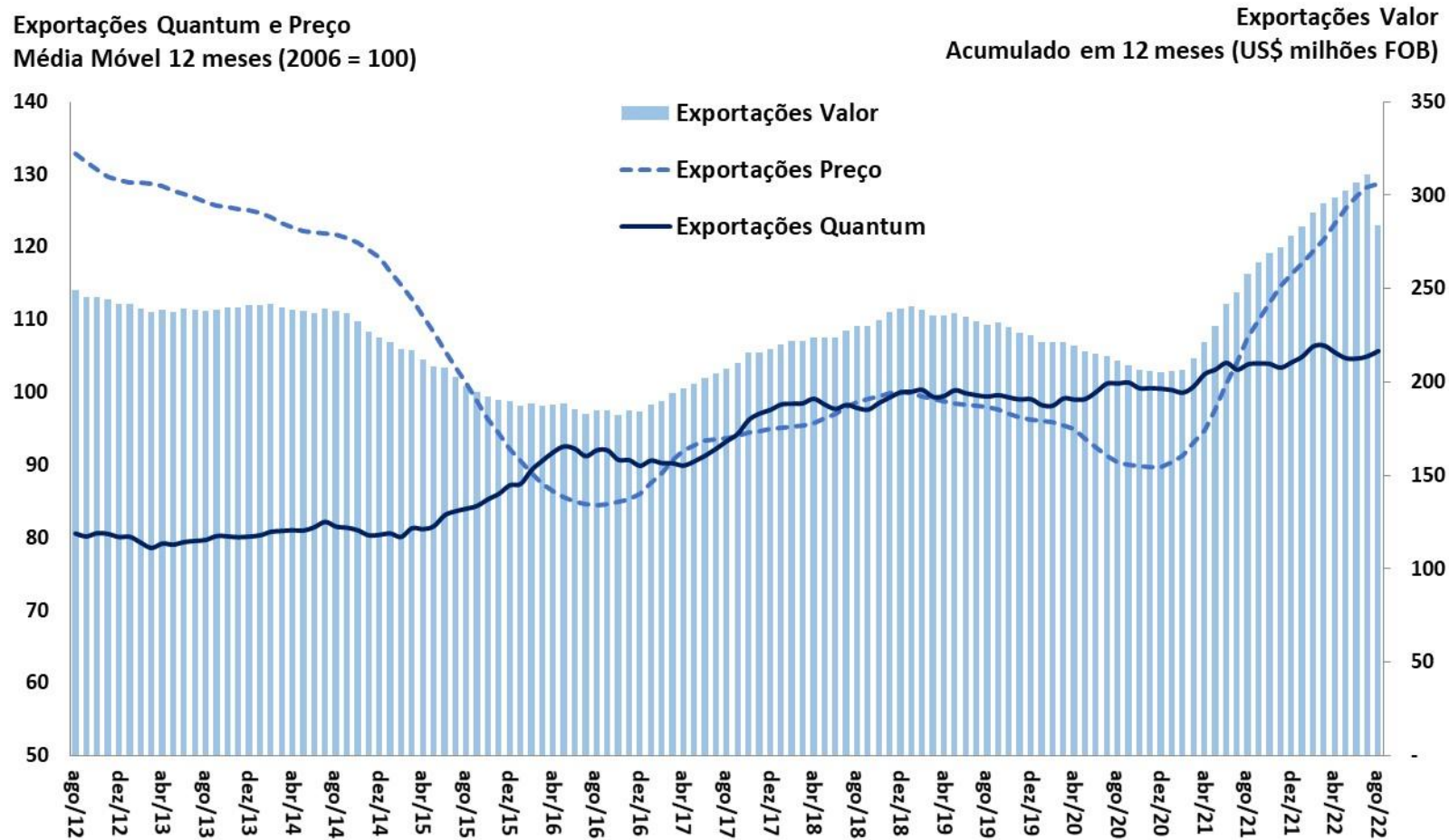

Fonte: ME e FUNCEX.

Quantum Exportado  
MM 12 meses (2006=100)

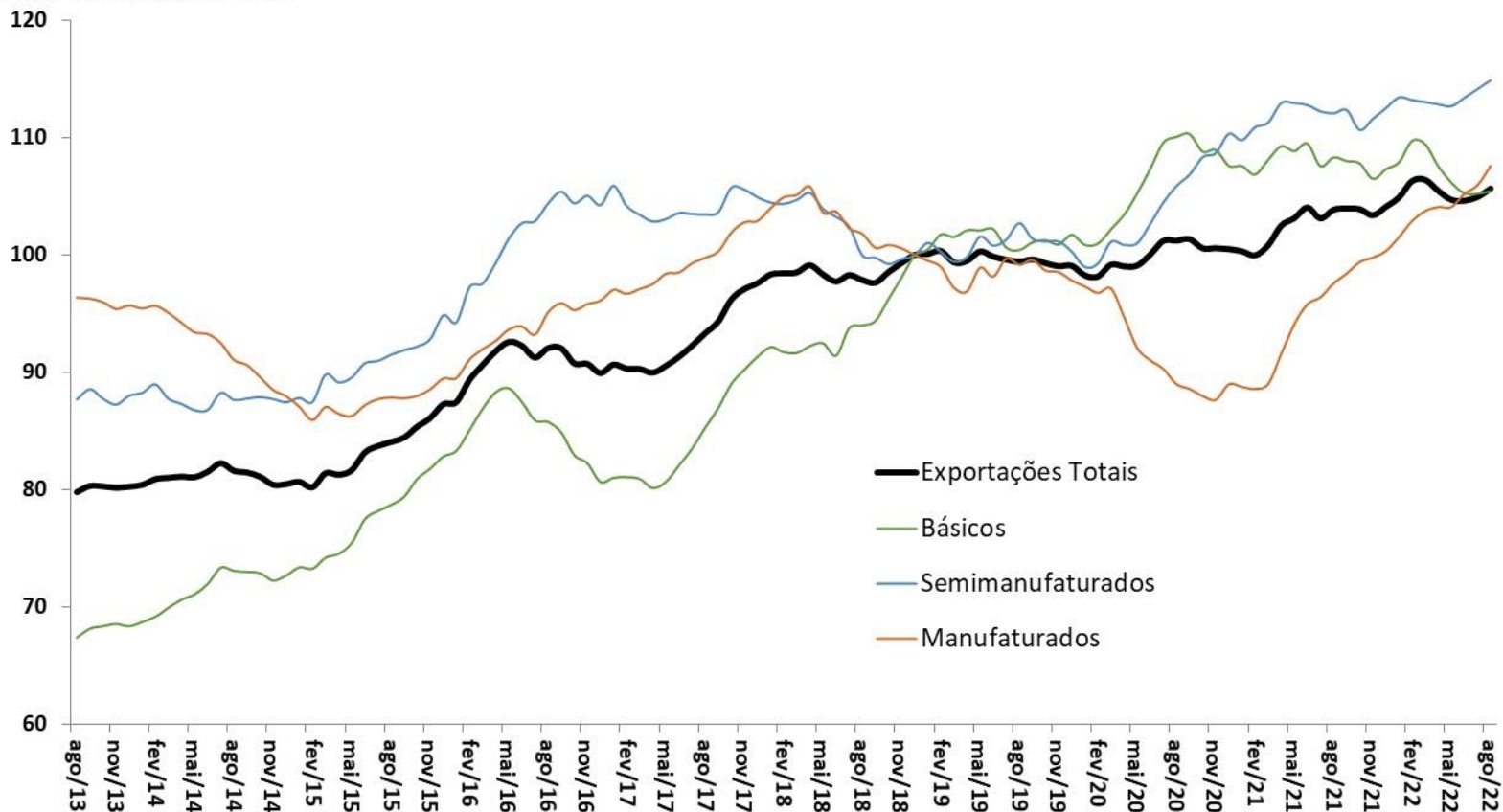

Fonte: FUNCEX.

Quantum Exportado  
MM 12 meses (2006=100)

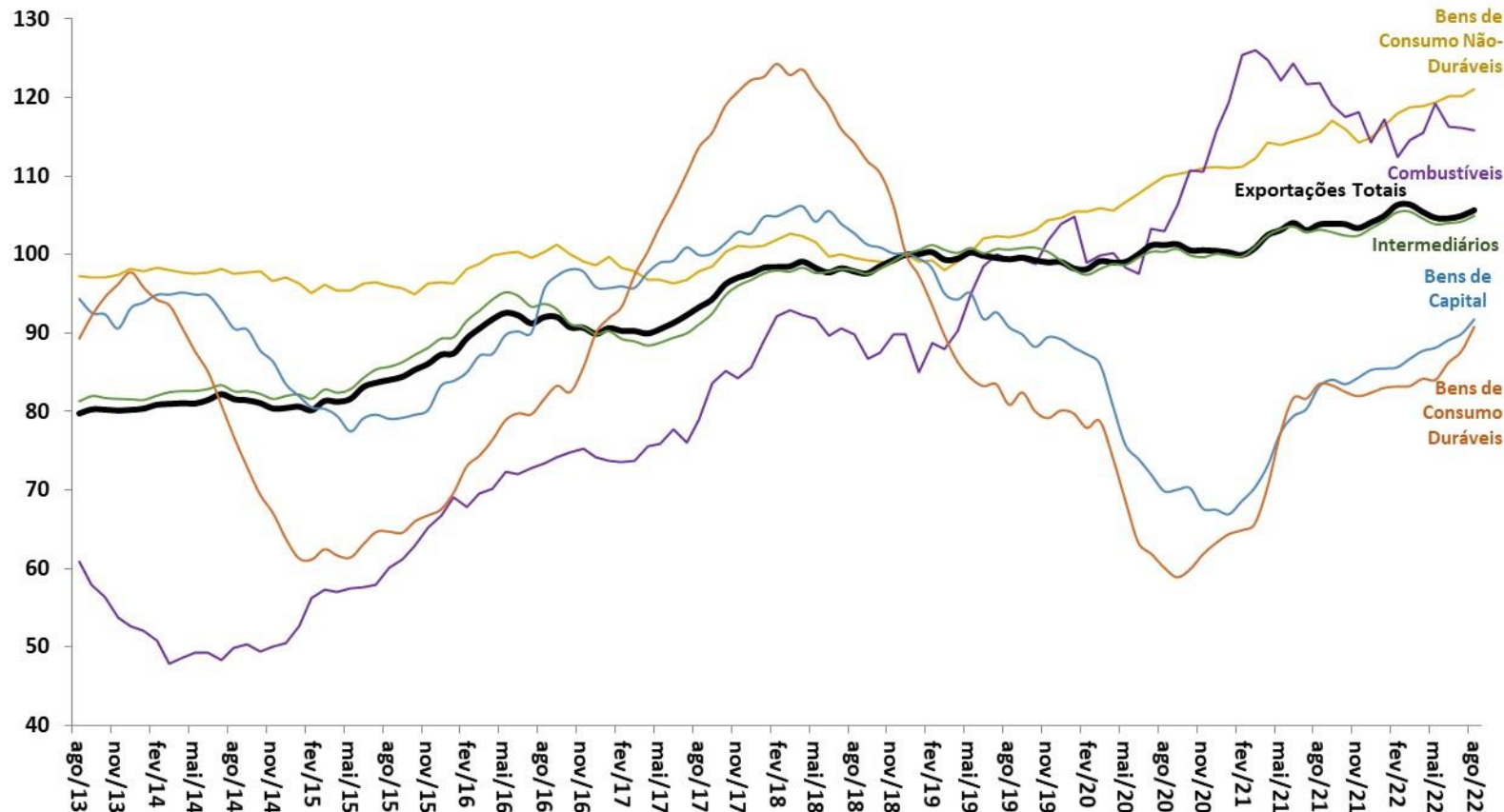

Fonte: FUNCEX.

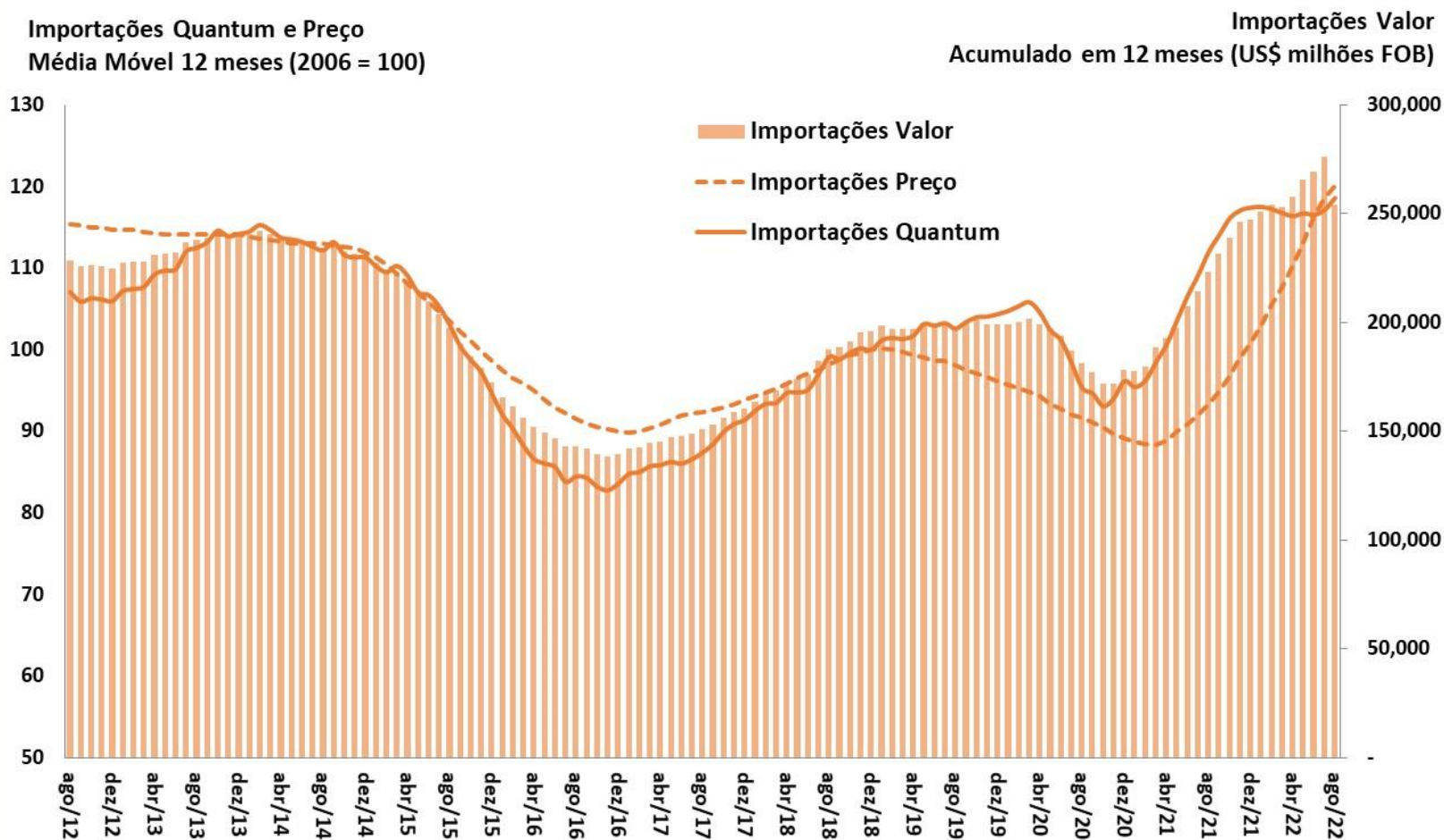

Fonte: ME e FUNCEX.

Quantum Importado  
MM 12 meses (2006=100)

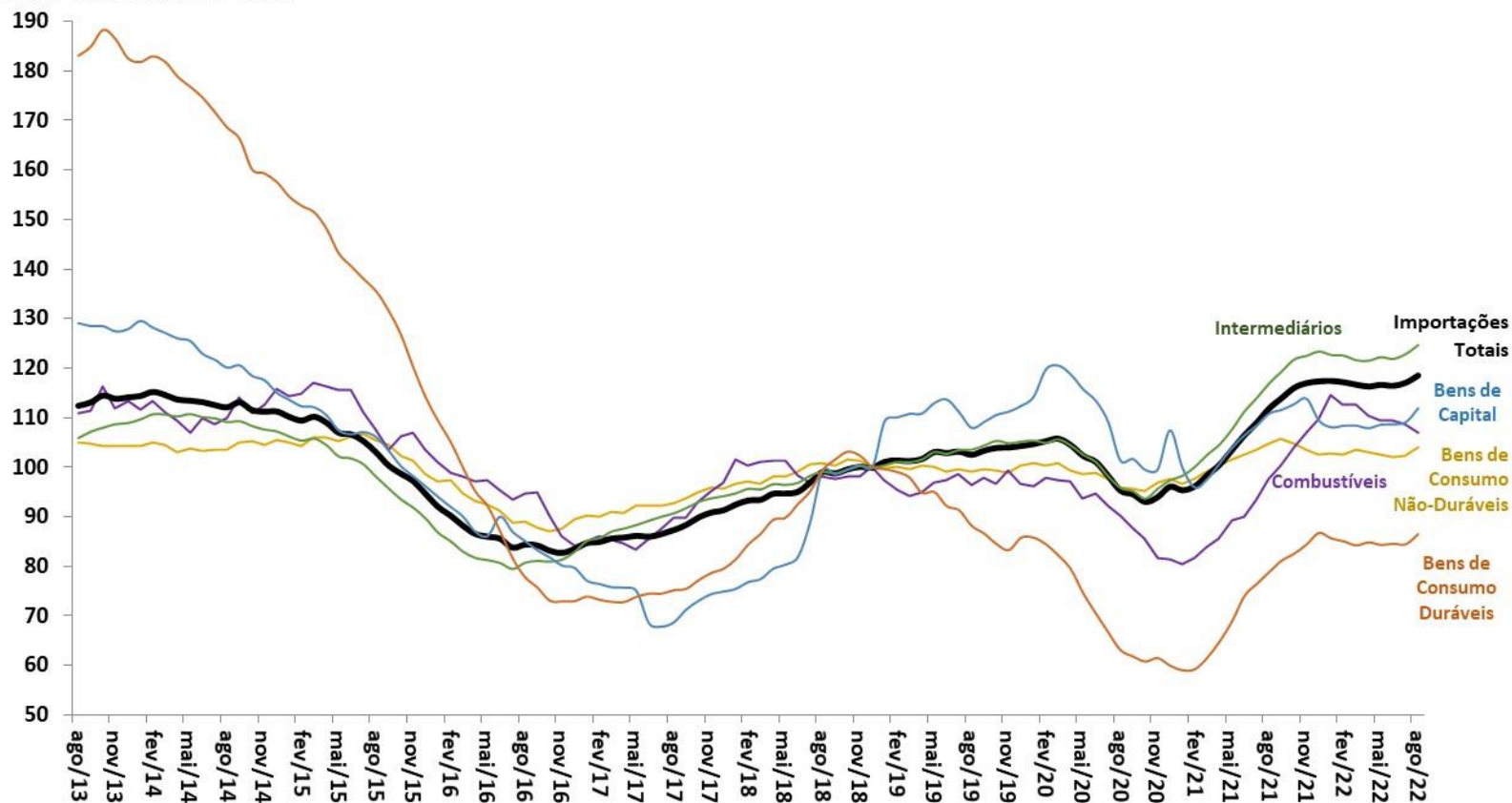

Fonte: FUNCEX.



Índice de Commodities Brasil em US\$  
MM 12 meses (2006=100)

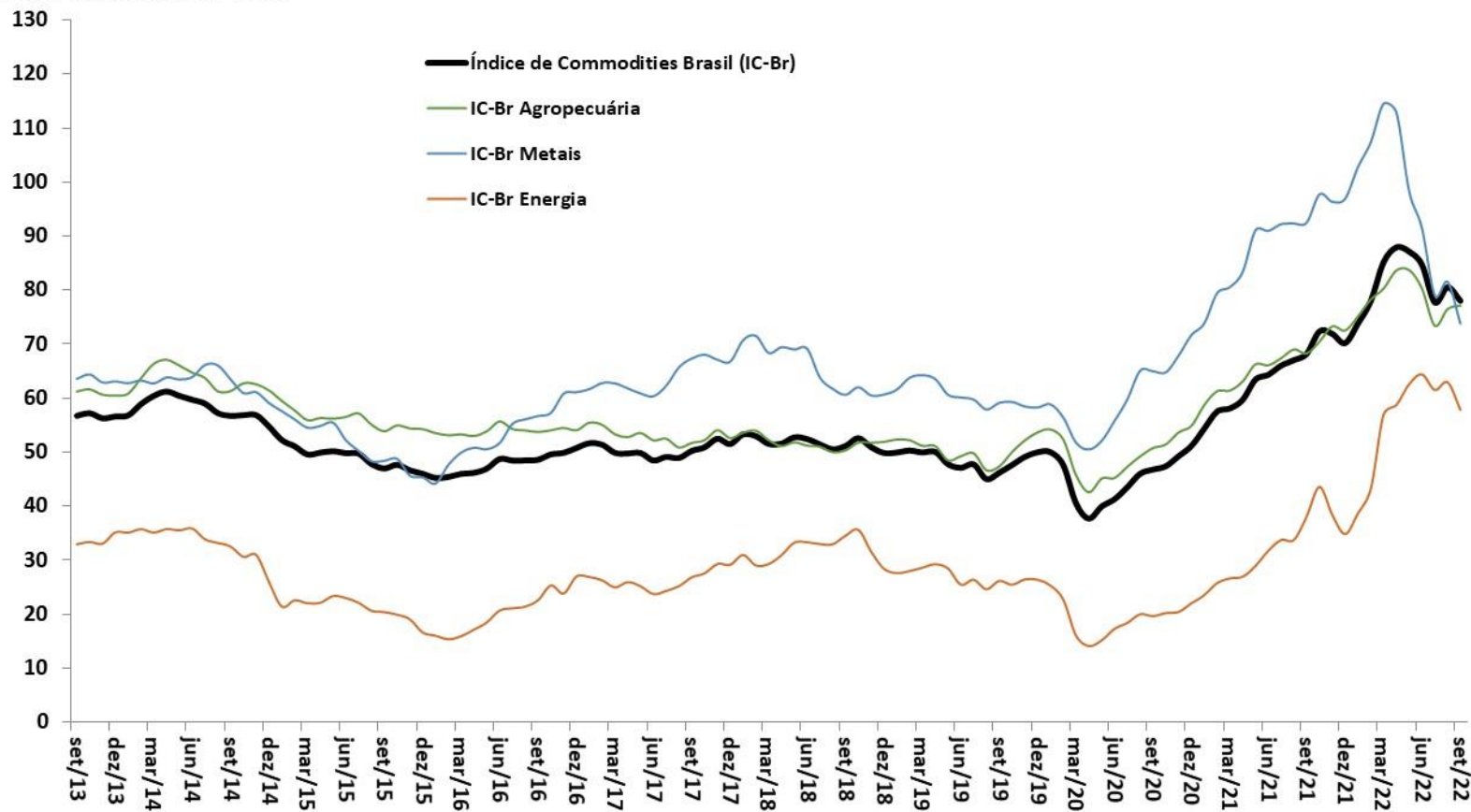

Fonte: BCB.

# Evolução das Exportações Brasileiras por Países de Destino

COMÉRCIO EXTERIOR

% do Valor Total Exportado

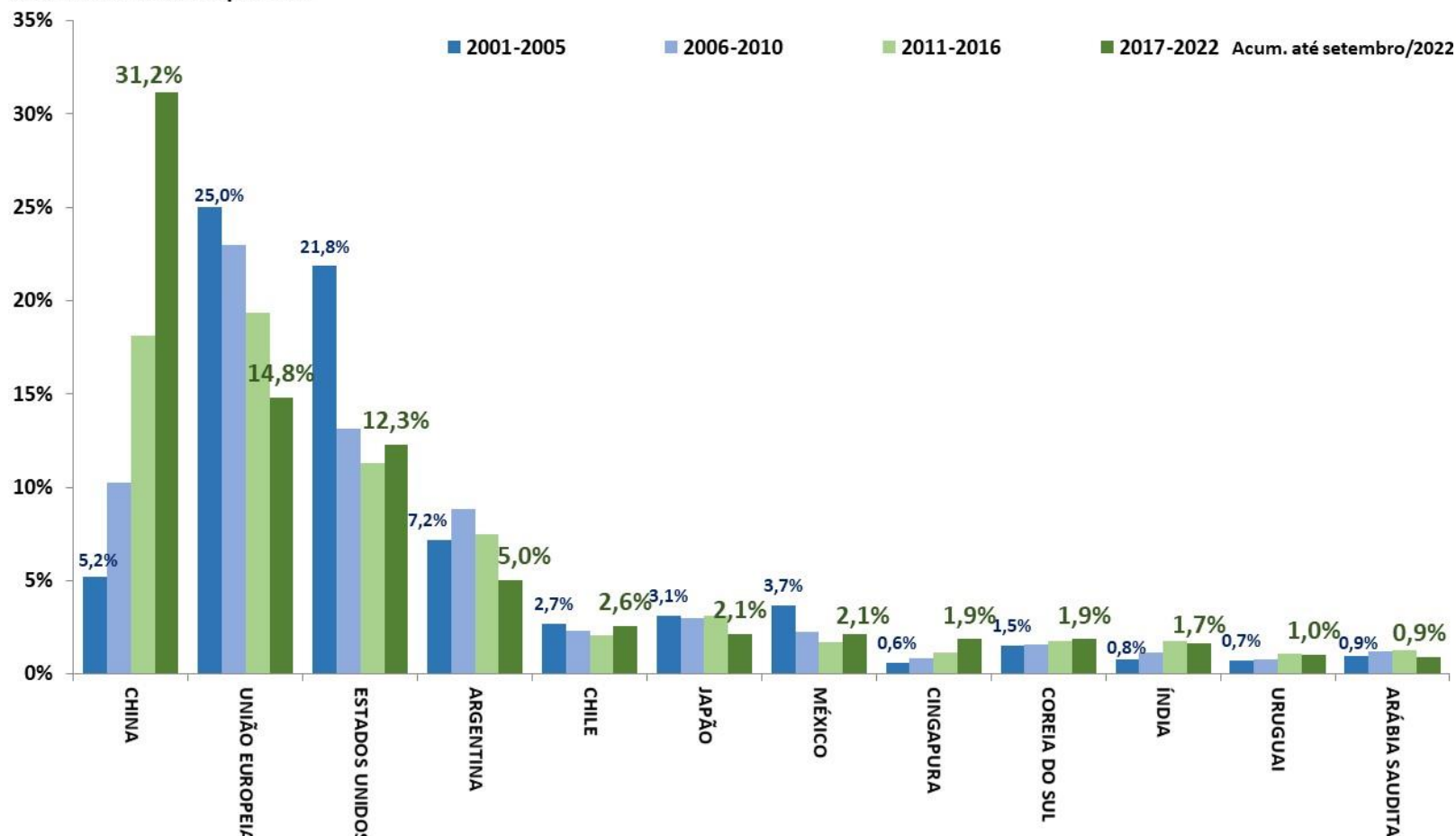

Fonte: SECEX/ME.



# Contas externas

										BCB/Focus: 14/10/2022		
Balço de Pagamentos (BCB)	julho-2022											
em US\$ milhes	2020	2021	jul/22 ac.12 meses	var.2021 - 2020	var.jul/22 ac.12m - 2021	var.jun/22 - jun/21	var.jul/22 - jul/21	var. acum. do ano - jan-jul/21	var. acum. do ano - jan-jul/22	2022	2023	2024
<b>Resultado BP</b>	<b>7.878</b>	<b>-6.006</b>	<b>-3.094</b>	<b>-176,2%</b>	<b>-48,5%</b>	<b>71,1%</b>	<b>-113,6%</b>	<b>-215,0%</b>	<b>-80,2%</b>			
<b>Saldo em Transações Correntes (STC)</b>	<b>-24.492</b>	<b>-27.925</b>	<b>-36.585</b>	<b>14,0%</b>	<b>31,0%</b>	<b>-34,5%</b>	<b>252,1%</b>	<b>-27,0%</b>	<b>88,8%</b>	-30,0	-34,0	-37,8
<i>STC como % do PIB</i>	-1,7%	-1,7%	-2,1%	-0,04 pp	-0,34 pp	-0,6 pp	-0,7 pp					
Balança Comercial	32.369	36.363	40.112	12,3%	10,3%	-0,8%	-33,7%	34,3%	14,2%	331,9	325,0	338,5
Exportações	210.707	284.012	316.360	34,8%	11,4%	13,4%	17,4%	35,4%	19,8%	275,0	267,9	286,0
Importações	178.337	247.648	276.249	38,9%	11,5%	18,3%	33,8%	35,6%	20,8%	60,0	60,0	50,1
Serviços	-20.941	-17.112	-23.238	-18,3%	35,8%	96,6%	59,2%	-26,6%	66,4%			
Rendas Primárias	-38.264	-50.471	-56.999	31,9%	12,9%	-16,5%	2,8%	32,7%	22,6%			
Rendas Secundárias (transferências)	2.344	3.294	3.541	40,5%	7,5%	104,1%	45,8%	49,2%	12,2%			
<b>Conta Capital</b>	<b>4.141</b>	<b>226</b>	<b>230</b>	<b>-94,6%</b>	<b>2,0%</b>	<b>5,0%</b>	<b>7,6%</b>	<b>-50,1%</b>	<b>4,1%</b>			
<b>Conta Financeira</b>	<b>-12.472</b>	<b>-33.706</b>	<b>-39.449</b>	<b>170,2%</b>	<b>17,0%</b>	<b>-83,1%</b>	<b>54,4%</b>	<b>33,0%</b>	<b>43,3%</b>			
Investimento Direto	-41.254	-27.284	-47.794	-33,9%	75,2%	-240,1%	78,3%	-57,9%	131,4%			
Investimento Estrangeiro Direto no País (IDP, antigo IDE)	37.786	46.441	65.603	22,9%	41,3%	649,9%	16,2%	27,2%	57,3%	66,0	67,3	70,0
Investimento em Carteira	12.882	-5.694	3.659	-144,2%	-164,3%	-46,2%	-1765,1%	-110,7%	-100,0%			
Ações	7.701	-901	-3.423	-111,7%	280,1%	-50,4%	-45,7%	-118,0%	73,4%			
Títulos de Renda Fixa	-3.822	-15.114	11.858	295,5%	-178,5%	-104,3%	-34,0%	-207,6%	-251,9%			
Outros Investimentos, Fluxos de Capitais	15.899	-728	4.685	-104,6%	-743,7%	254,6%	428,9%	-188,1%	90,6%			
<b>Reservas Internacionais - conceito liquidez (saldo em final de período)</b>	<b>356.070</b>	<b>357.740</b>	<b>346.403</b>	<b>0,5%</b>	<b>-3,2%</b>	<b>-8,3%</b>	<b>-11,2%</b>	<b>3,1%</b>	<b>-8,4%</b>			
<b>Dívida Externa Bruta (BCB)</b>	<b>julho-2022</b>											
em US\$ milhes	2020	2021	jul/22	2020 % do total	jul/22 % do total	var. pp	2020 % do PIB	jul/22 % do PIB	var. pp			
<b>Dívida Externa Total - conceito ampliado</b>	<b>619.416</b>	<b>670.286</b>	<b>663.260</b>	<b>100,0%</b>	<b>100,0%</b>	-	<b>37,1%</b>	<b>37,7%</b>	<b>0,6 pp</b>			
<b>Dívida Externa Bruta</b>	<b>307.056</b>	<b>325.440</b>	<b>323.339</b>	<b>49,6%</b>	<b>48,7%</b>	<b>-0,8 pp</b>	<b>18,4%</b>	<b>18,4%</b>	<b>0,0 pp</b>			
Setor Público	82.349	98.455	92.743	26,8%	28,7%	1,9 pp	4,9%	5,3%	0,3 pp			
Setor Privado e Setor Público Financeiro	224.707	226.985	230.597	73,2%	71,3%	-1,9 pp	13,5%	13,1%	-0,4 pp			
Curto Prazo	71.517	78.753	75.596	23,3%	23,4%	0,1 pp	4,3%	4,3%	0,0 pp			
Médio e Longo Prazo	235.539	246.687	247.743	76,7%	76,6%	-0,1 pp	14,1%	14,1%	0,0 pp			
<b>Empréstimos Intercompanhia</b>	<b>245.953</b>	<b>242.107</b>	<b>243.877</b>	<b>39,7%</b>	<b>36,8%</b>	<b>-2,9 pp</b>	<b>14,7%</b>	<b>13,9%</b>	<b>-0,9 pp</b>			
<b>Títulos de Renda Fixa no Brasil de posse de não residentes</b>	<b>66.407</b>	<b>102.739</b>	<b>96.044</b>	<b>10,7%</b>	<b>14,5%</b>	<b>3,8 pp</b>	<b>4,0%</b>	<b>5,5%</b>	<b>1,5 pp</b>			

# Brasil: Câmbio Efetivo Real e Ajuste nas Contas Externas

CONTAS EXTERNAS

Saldo em Transações Correntes e  
Saldo da Balança Comercial e de Serviços  
Acum.12 meses - US\$ bilhões

Câmbio Real Efetivo (IPCA)  
MM12 meses  
2006 = 100

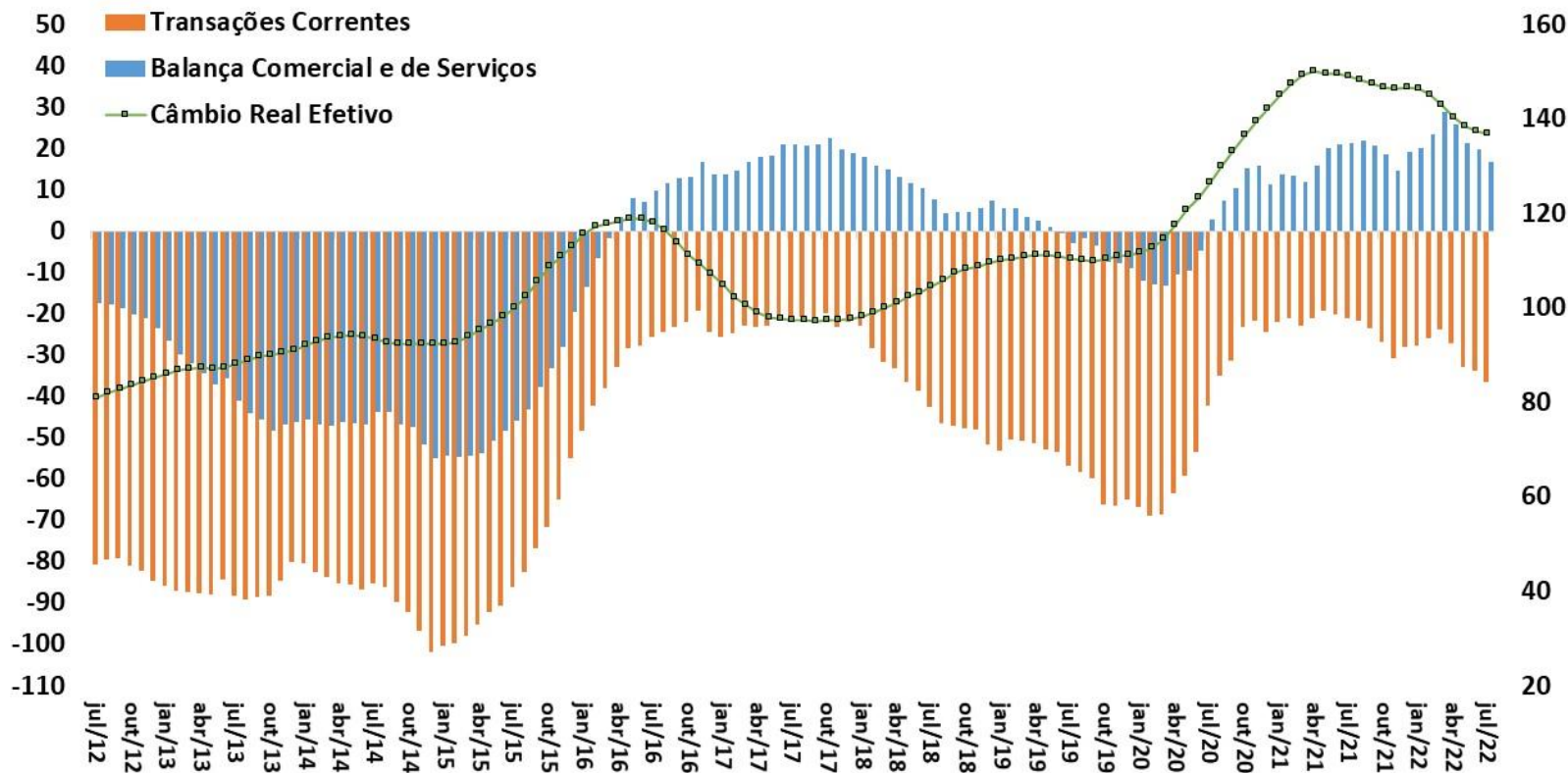

Fonte: BCB.

# Saldo em Transações Correntes como % do PIB

CONTAS EXTERNAS

Valores Acumulados em 12 Meses  
Em % do PIB

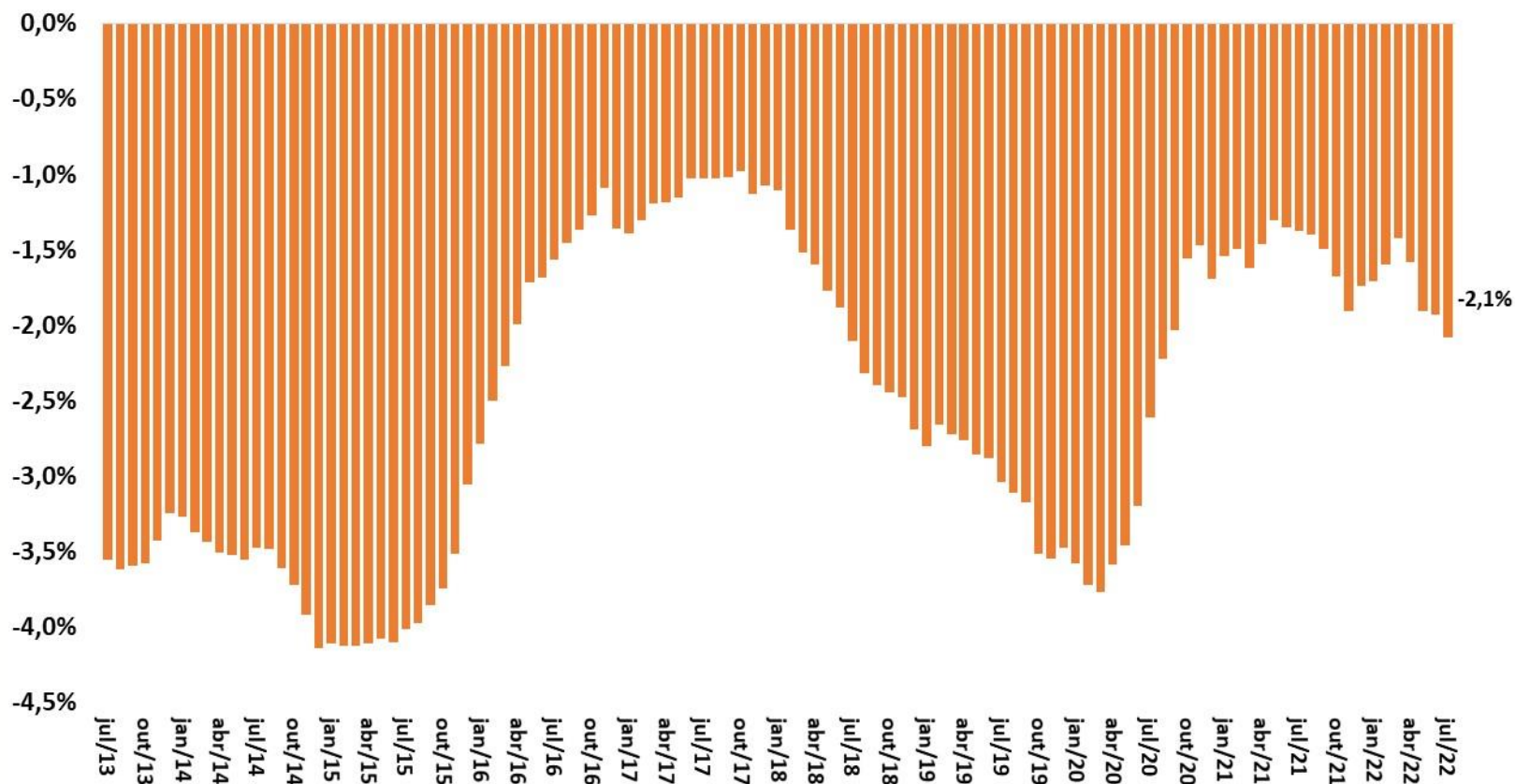

Fonte: BCB.

# Financiamento do Déficit em Transações Correntes

CONTAS EXTERNAS

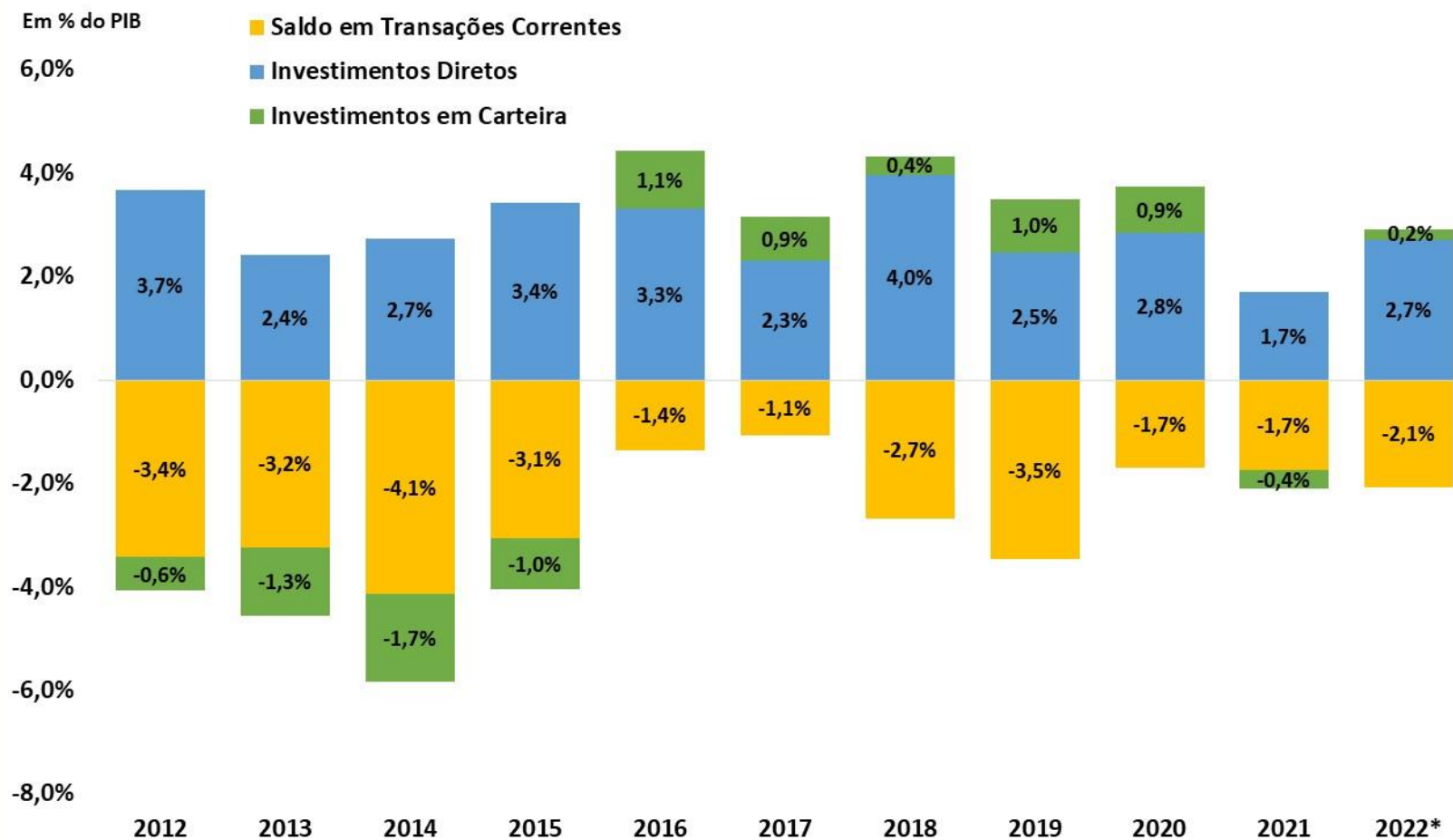

Fonte: BCB.

\*Acumulado em 12 meses até julho de 2022

# Detalhamento do Saldo em Transações Correntes

CONTAS EXTERNAS

Balança Comercial, de Serviços e Rendas  
Acum.12 meses - US\$ bilhões

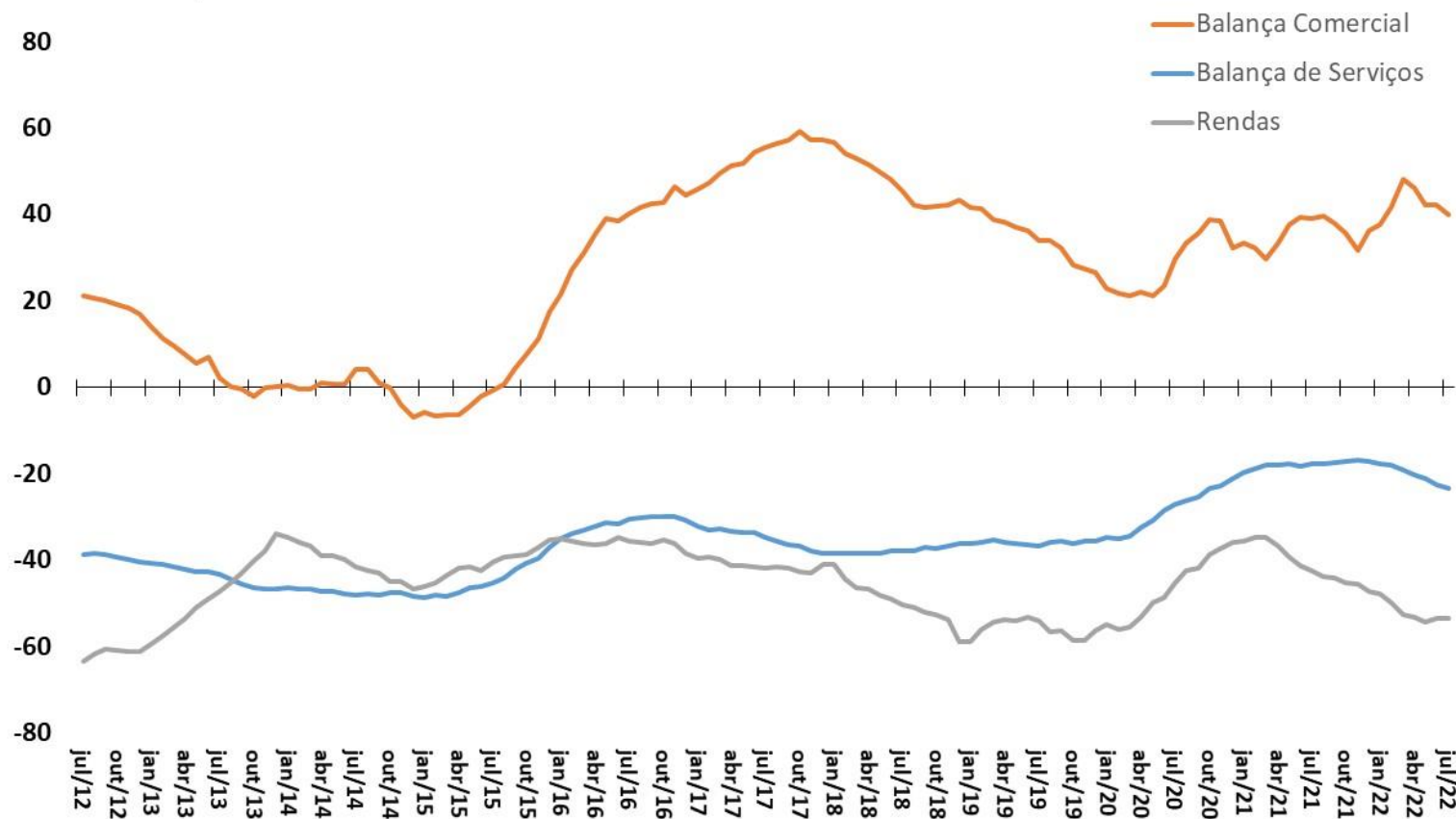

Fonte: BCB.

# Balança de Serviços e Principais Componentes

CONTAS EXTERNAS

Balança de Serviços e principais componentes  
Acum.12 meses - US\$ bilhões

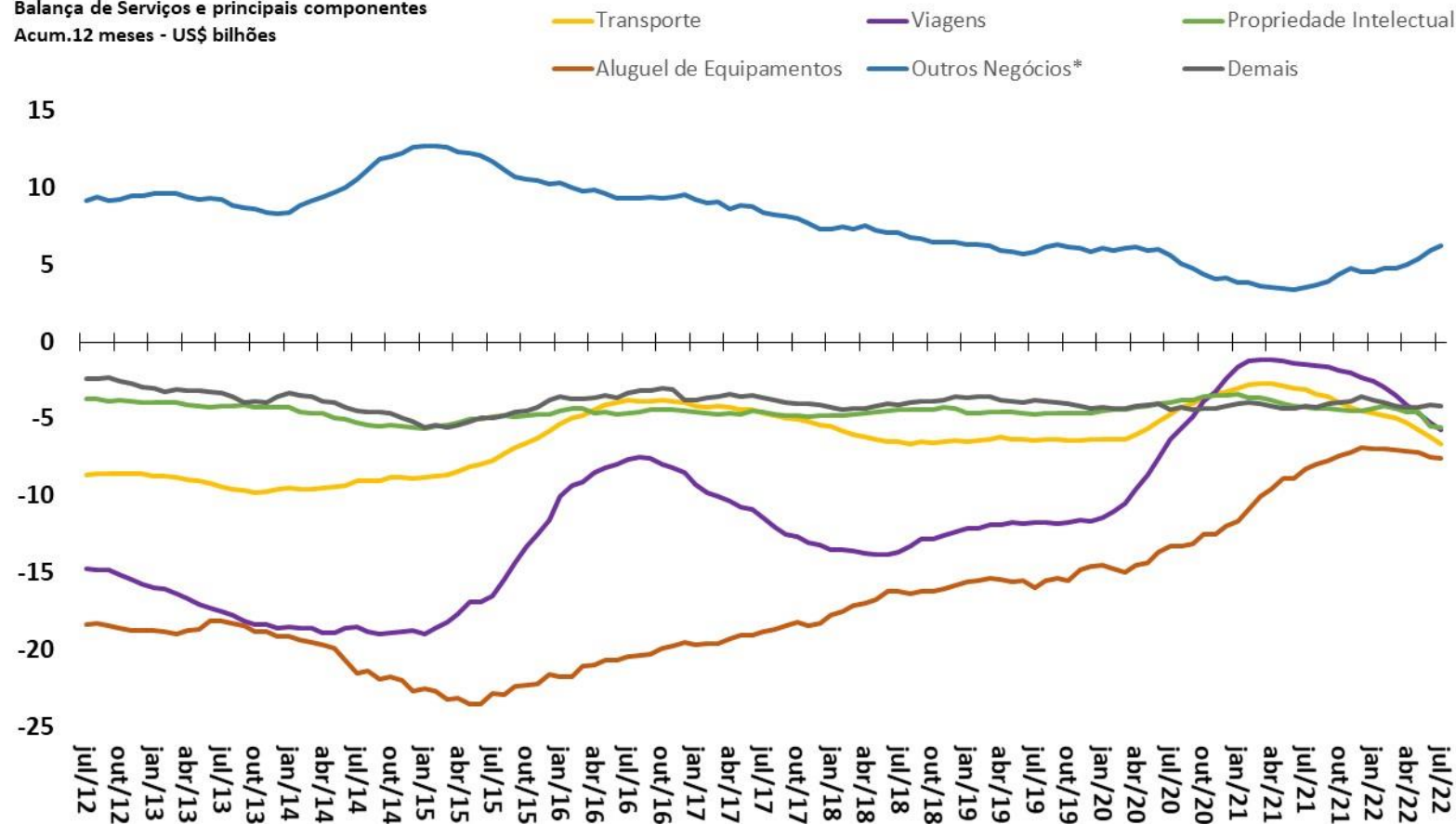

Fonte: BCB.

\*Inclui serviços de pesquisa e desenvolvimento, serviços jurídicos, serviços de publicidade, serviços de engenharia e arquitetura, serviços de limpeza e despoluição.

## Saldos da Conta Financeira

Valores + Ingressos Líquidos / - Saídas Líquidas

Acum.12 meses - US\$ bilhões

120

100

80

60

40

20

0

-20

-40

-60

-80

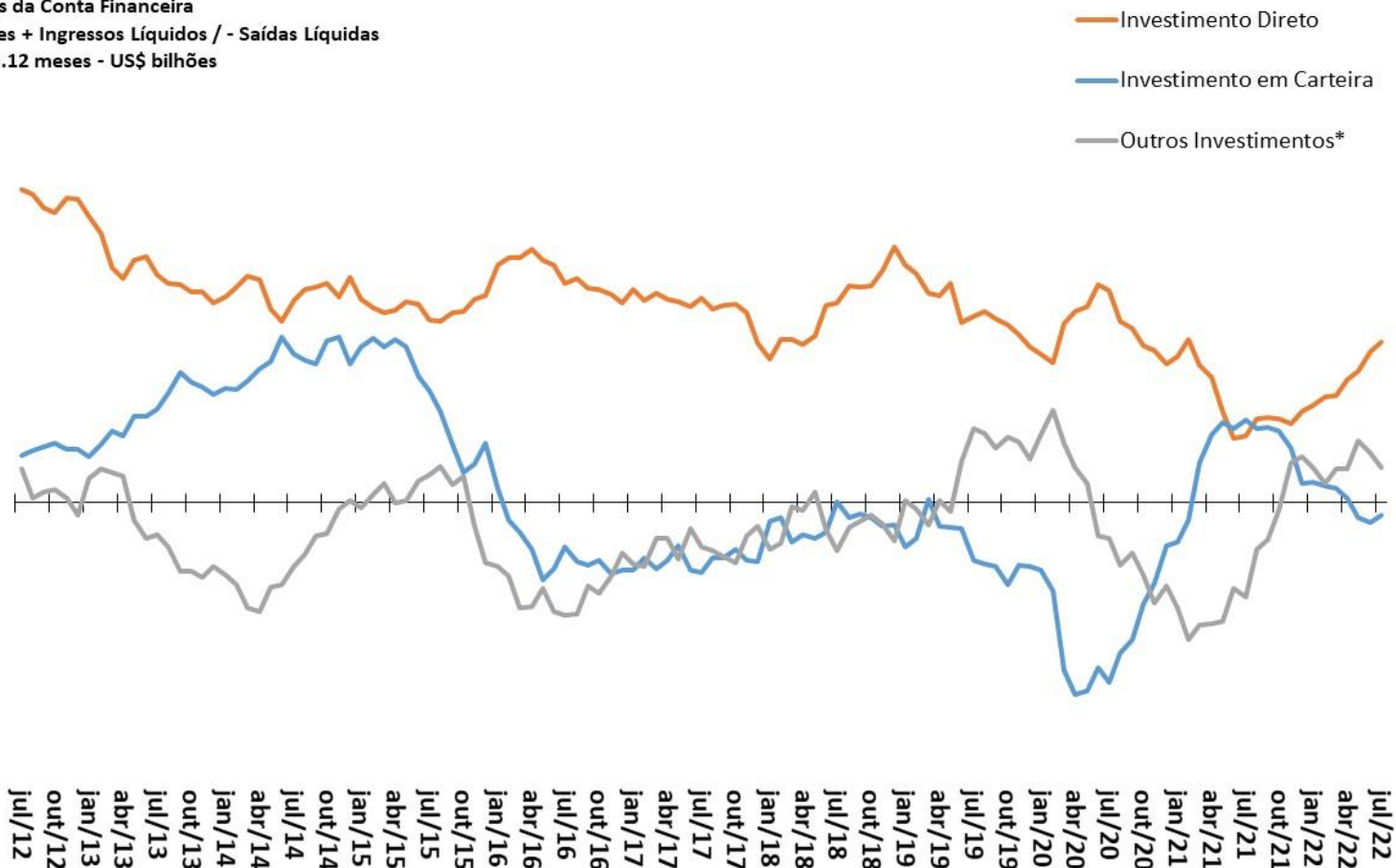

Fonte: BCB. \*Empréstimos e Créditos Comerciais.



# Investimentos Diretos – Principais Componentes

CONTAS EXTERNAS

Investimentos Direto - principais componentes  
Valores + Ingressos Líquidos / - Saídas Líquidas  
Acum.12 meses - US\$ bilhões

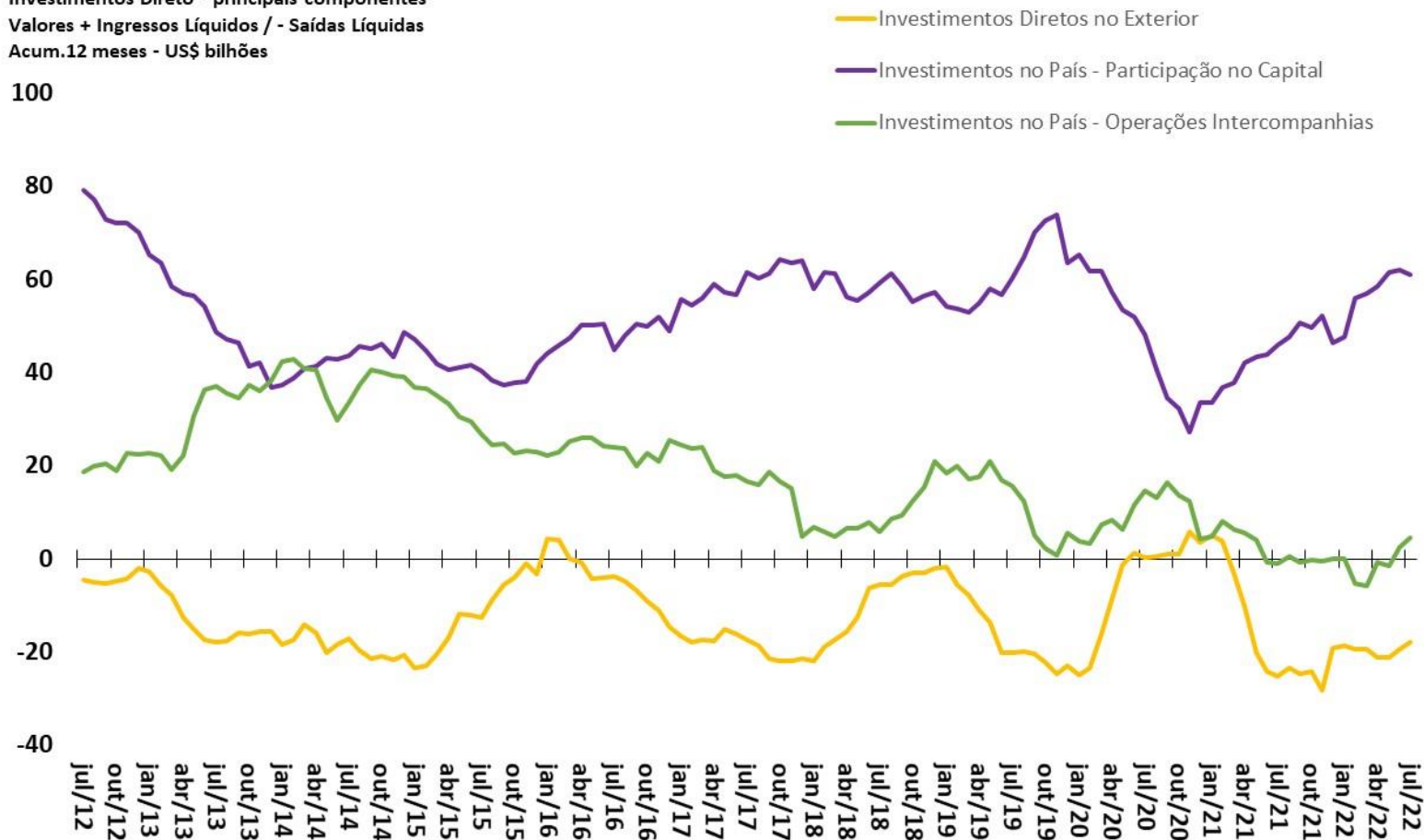

Fonte: BCB.

Investimentos em Carteira - principais componentes  
Valores + Ingressos Líquidos / - Saídas Líquidas  
Acum.12 meses - US\$ bilhões

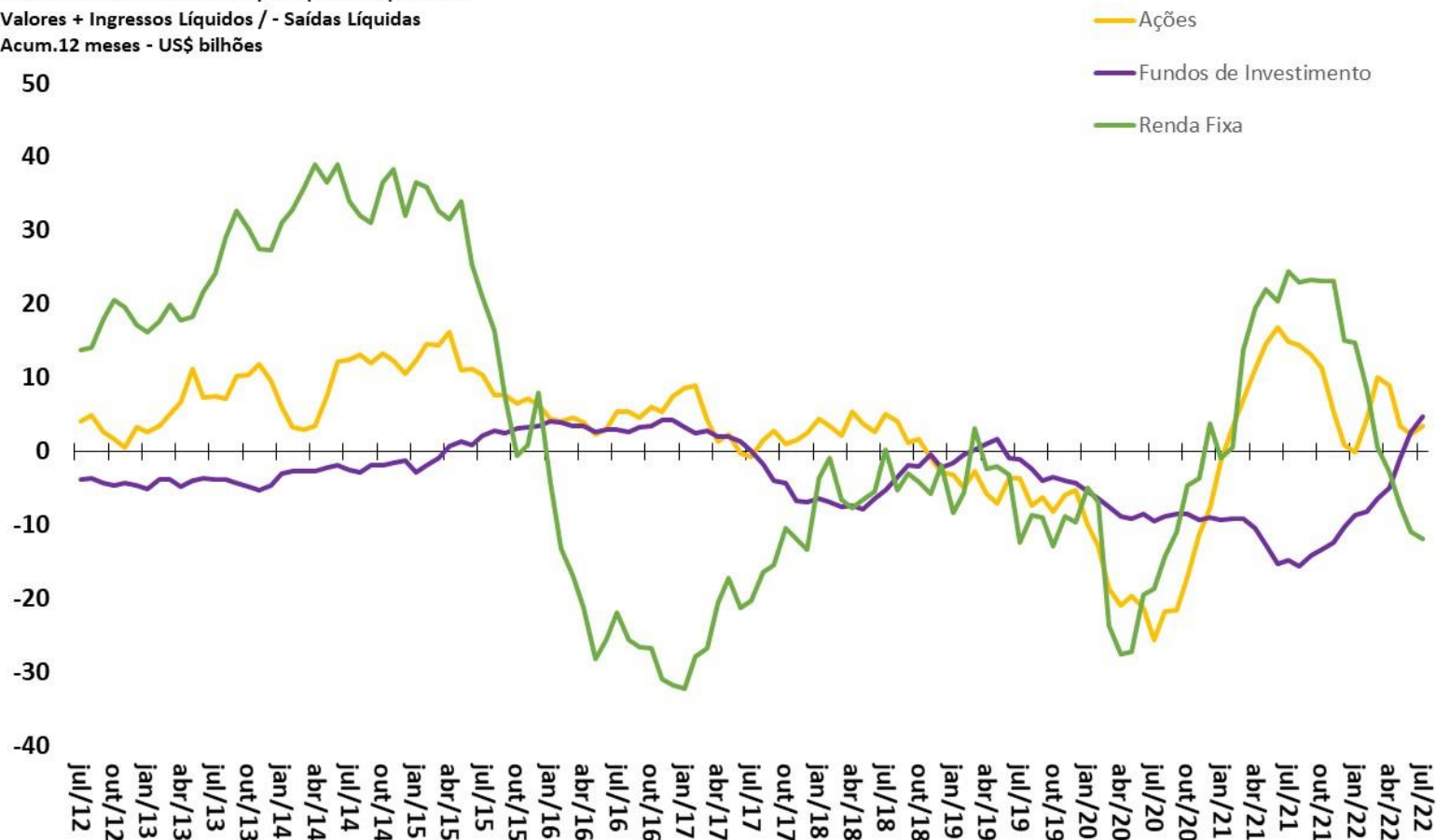

Fonte: BCB.

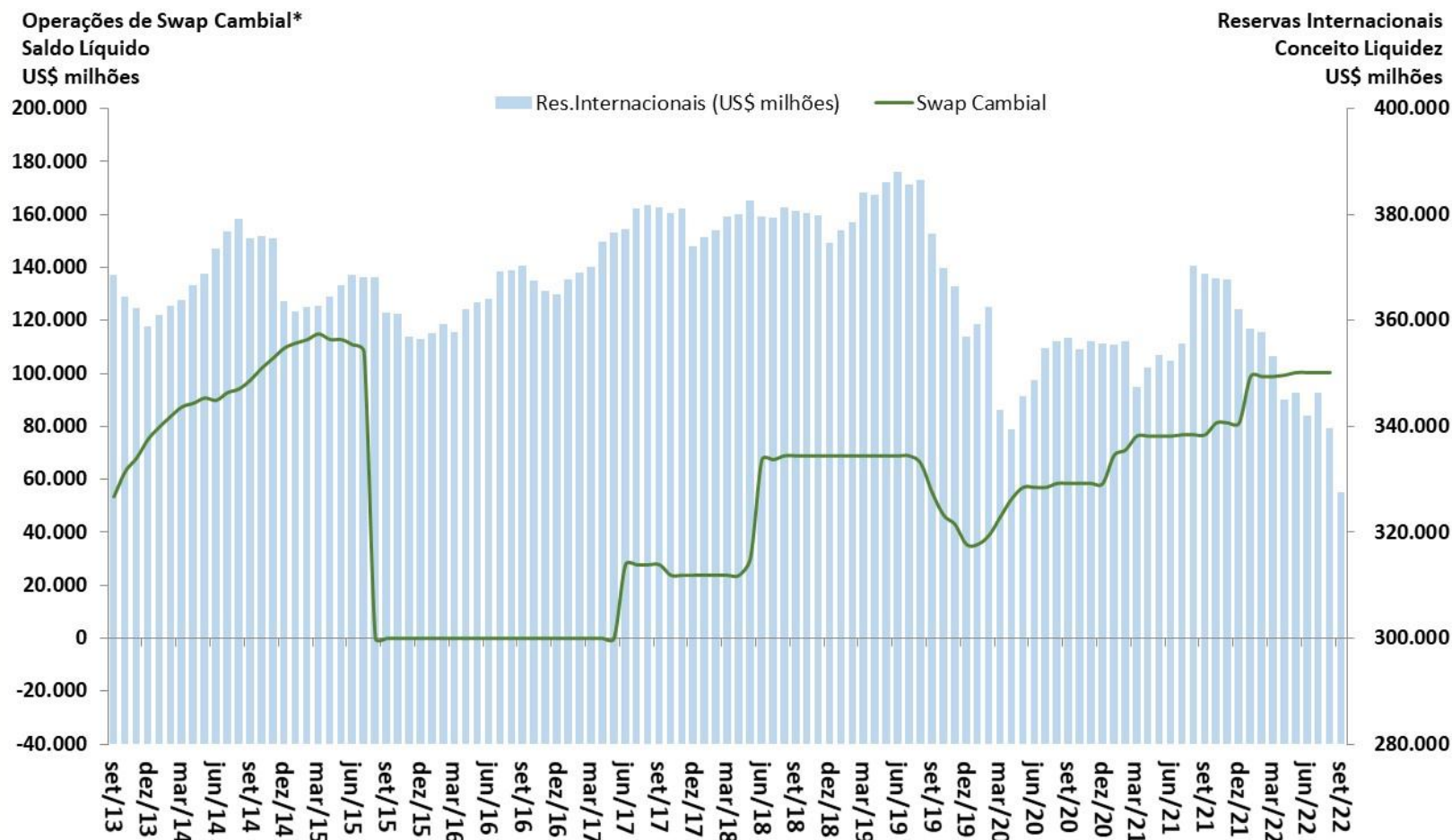

# Contas públicas

										BCB/Focus: 14/10/2022			
Resultado do Governo Central (STN/MF)	agosto-2022	Valores Acumulados em 12 meses (R\$ milhões)					var. %			2022	2023	2024	
ACIMA DA LINHA (STN/MF)		2017	2018	2019	2020	2021	ago/22 acum. 12 meses	2021 / 2020	ago/22 acum. 12 meses				Acum. 2019 / Acum. 2018
Receita Total		1.383.653	1.488.999	1.635.608	1.468.096	1.932.650	2.259.446	31,6%	16,9%	25,8%			
Receitas do Tesouro Nacional		1.008.868	1.097.817	1.222.277	1.063.324	1.470.406	1.212.253	38,3%	-17,6%	29,9%			
Receitas da Previdência Social		374.785	391.182	413.331	404.773	462.244	333.173	14,2%	-27,9%	13,3%			
Transferências a Estados e Municípios		228.335	256.724	288.331	263.798	353.547	304.687	34,0%	-13,8%	32,8%			
Receita Líquida Total		1.155.318	1.232.276	1.347.277	1.204.298	1.579.103	1.240.739	31,1%	-21,4%	24,4%			
Despesa Total		1.279.579	1.352.497	1.442.342	1.947.553	1.614.171	1.218.588	-17,1%	-24,5%	7,7%			
Despesa do Tesouro Nacional		722.344	766.118	815.831	1.283.649	904.588	669.627	-29,5%	-26,0%	5,8%			
Benefícios Previdenciários		557.235	586.379	626.510	663.904	709.583	548.961	6,9%	-22,6%	10,4%			
Resultado do Governo Central (STN/MF)	agosto-2022	Valores Acumulados em 12 meses (R\$ milhões)					% do PIB						
ACIMA DA LINHA (STN/MF)		2017	2018	2019	2020	2021	ago/22 acum. 12 meses	2020	2021				ago/22 acum. 12 meses
Resultado Primário do Governo Central		-124.261	-120.221	-95.065	-743.255	-35.068	22.151	-10,0%	-0,4%	0,2%			
Tesouro Nacional		58.189	74.976	118.114	-484.123	212.270	237.939	-6,5%	2,4%	2,5%			
Previdência Social		-182.450	-195.197	-213.179	-259.132	-247.338	-215.788	-3,5%	-2,8%	-2,3%			
Resultado do Setor Público (BCB)	agosto-2022	Valores Acumulados em 12 meses (R\$ milhões)					% do PIB			2022	2023	2024	
ABAIXO DA LINHA (Necessidade de Financiamento do Setor Público)		2017	2018	2019	2020	2021	ago/22 acum. 12 meses	2020	2021				ago/22 acum. 12 meses
Meta Resultado Primário do Setor Público - LDO (% do PIB)											0,1%	-0,6%	-0,2%
Resultado Primário do Setor Público Consolidado		-110.583	-108.258	-61.872	-702.950	64.727	120.056	-9,4%	0,7%	1,3%	1,0%	-0,5%	0,0%
Governo Central		-118.442	-116.167	-88.899	-745.266	2.660	23.955	-10,0%	-0,4%	0,3%			
Estados e Municípios		7.498	3.492	15.196	38.748	97.694	90.783	0,5%	1,1%	1,0%			
Empresas Estatais (exclui Petrobrás e Eletrobrás)		362	4.417	11.831	3.567	2.906	5.318	0,0%	0,0%	0,1%			
Juros Nominais (sem desvalorização cambial)		-400.826	-379.184	-367.282	-312.427	-448.391	-364.205	-4,2%	-5,2%	-3,9%			
Resultado Nominal (sem desvalorização cambial)		-511.408	-487.442	-429.154	-1.015.377	-383.664	-244.149	-13,6%	-4,4%	-2,6%	-6,4%	-7,7%	-6,1%
Dívida Líquida do Setor Público (BCB)	agosto-2022	Saldo em R\$ milhões					var. %			2022	2023	2024	
saldos em final de período (R\$ milhões)		dez/17	dez/18	dez/19	dez/20	dez/21	ago/22	dez/20- dez/19	dez/21- dez/20				ago/22- dez/21
Setor Público Consolidado (R\$ milhões)		3.382.942	3.695.837	4.041.769	4.670.004	4.966.921	5.435.609	15,54%	6,36%	9,44%			
Governo Central		2.534.119	2.763.702	3.078.019	3.651.460	4.029.713	4.568.660	18,6%	10,4%	13,4%			
Estados e Municípios		789.403	871.134	907.931	954.485	880.490	813.387	5,1%	-7,8%	-7,6%			
Empresas Estatais		59.420	61.001	55.819	64.060	56.718	53.563	14,8%	-11,5%	-5,6%			
Dívida Interna Líquida		4.001.077	1.187.580	4.750.944	5.654.808	5.898.308	6.234.866	19,0%	4,3%	5,7%			
Dívida Externa Líquida		-618.135	-748.749	-709.175	-984.804	-931.387	-799.257	38,9%	-5,4%	-14,2%			
Dívida Líquida do Setor Público (% do PIB)		51,4%	52,8%	54,7%	62,5%	57,2%	58,2%	7,8 pp	-5,3 pp	1,0 pp	58,4%	63,4%	65,5%
Dívida Bruta do Governo Geral ( % do PIB)		73,7%	75,3%	74,4%	88,6%	80,3%	77,5%	14,2 pp	-8,3 pp	-2,8 pp	77,7%	81,9%	83,4%
Dívida Bruta do Governo Geral ( R\$ milhões)		5.449.151	5.937.904	6.437.299	7.305.734	8.014.883	8.217.814	13,49%	9,71%	2,53%			

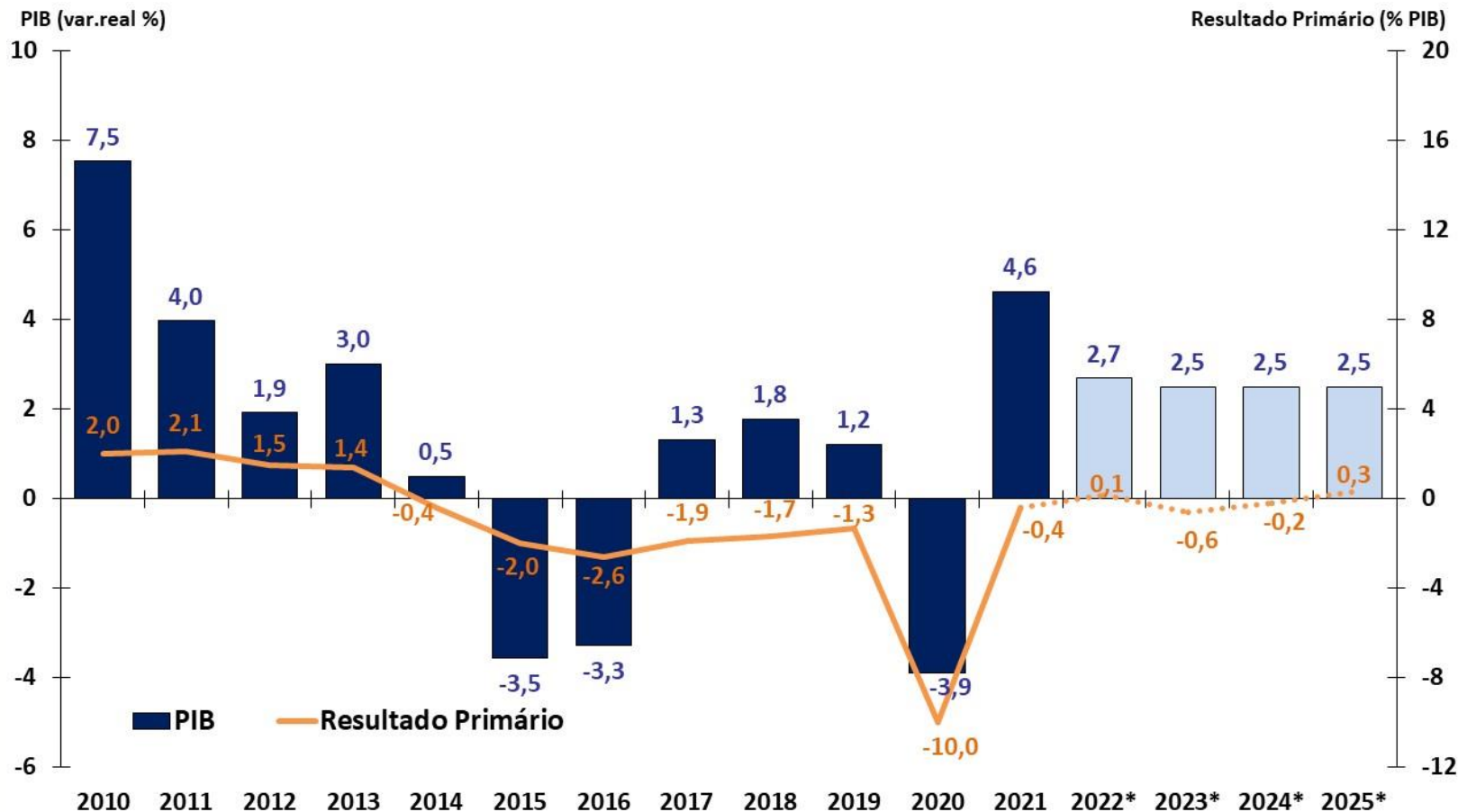

Fonte: IBGE, STN e BCB. Resultado Primário do Governo Central.

\* Anexo de Metas Fiscais do PLDO 2023 e LOA 2022 - 3ª Rev. Bimestral; e Grade de Parâmetros Macroeconômicos (SPE/ME), setembro/2022.

# Resultado Primário do Governo Central - % do PIB

CONTAS PÚBLICAS

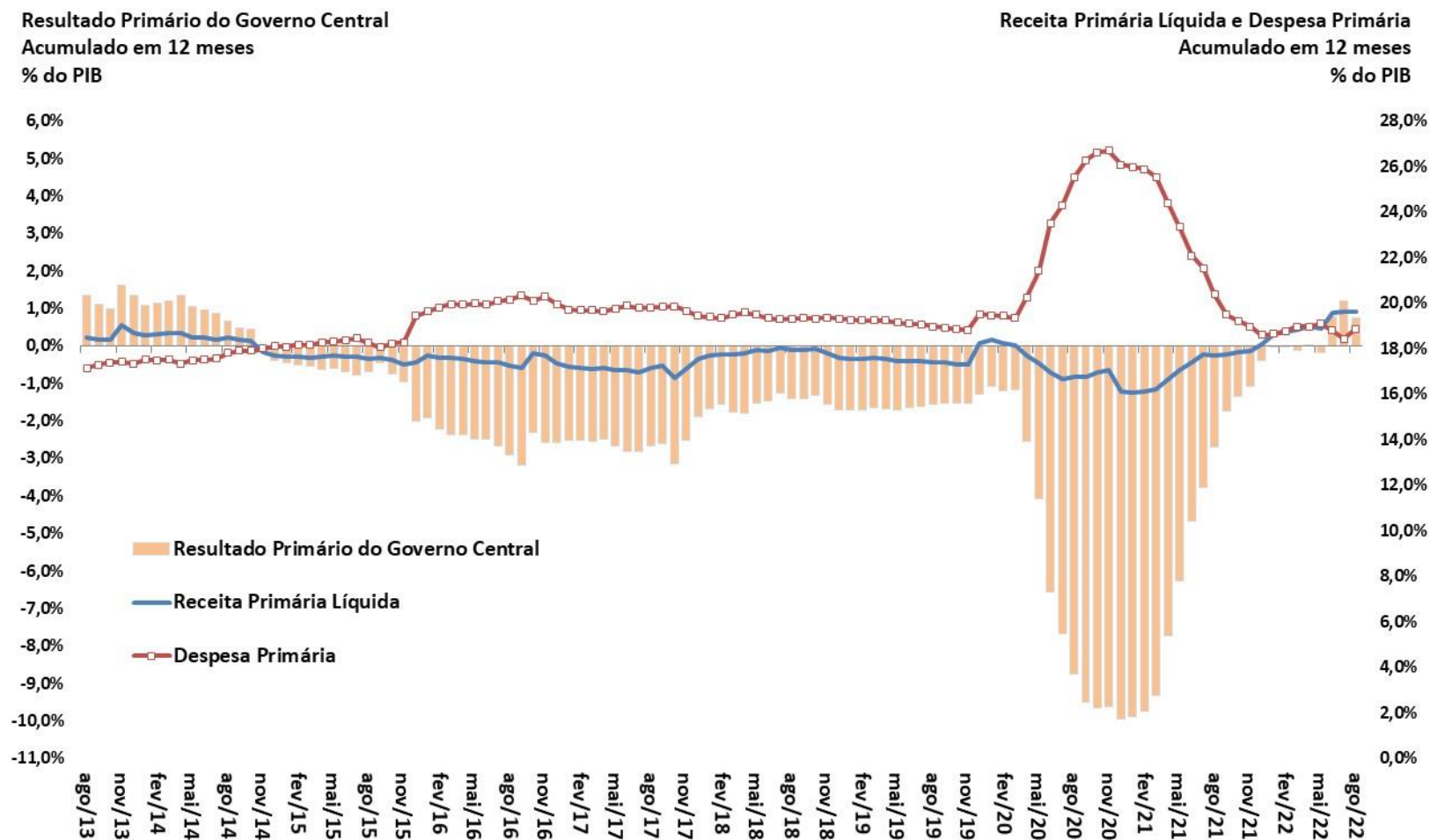

Fonte: STN/ME.



# Resultado Primário do Governo Central – Valores Correntes

CONTAS PÚBLICAS

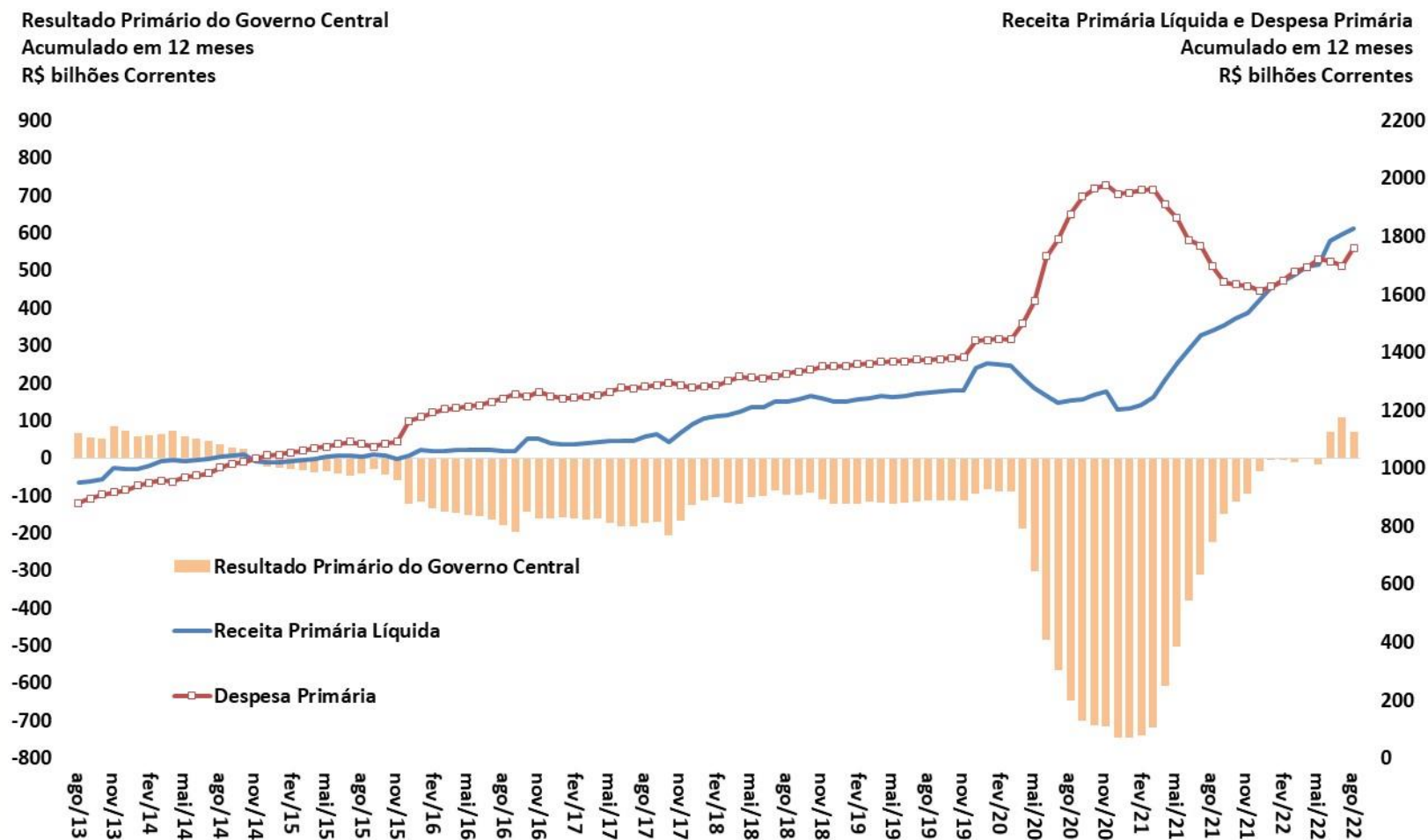



# Resultado Primário do Governo Central – Valores Constantes

CONTAS PÚBLICAS

Resultado Primário do Governo Central  
Acumulado em 12 meses  
R\$ bilhões a preços do último mês disponível

Receita Primária Líquida e Despesa Primária  
Acumulado em 12 meses  
R\$ bilhões a preços do último mês disponível

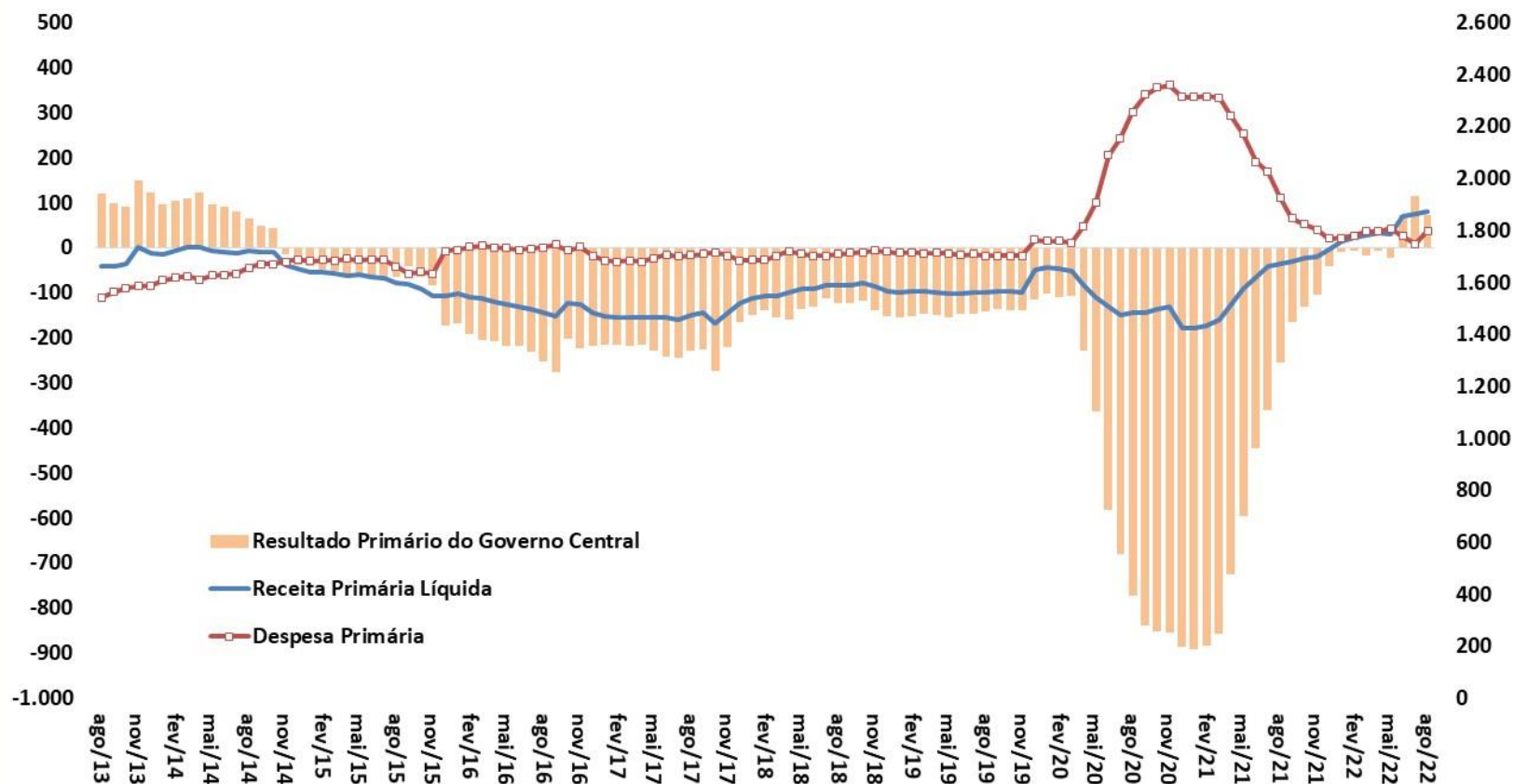

Fonte: STN/ME.

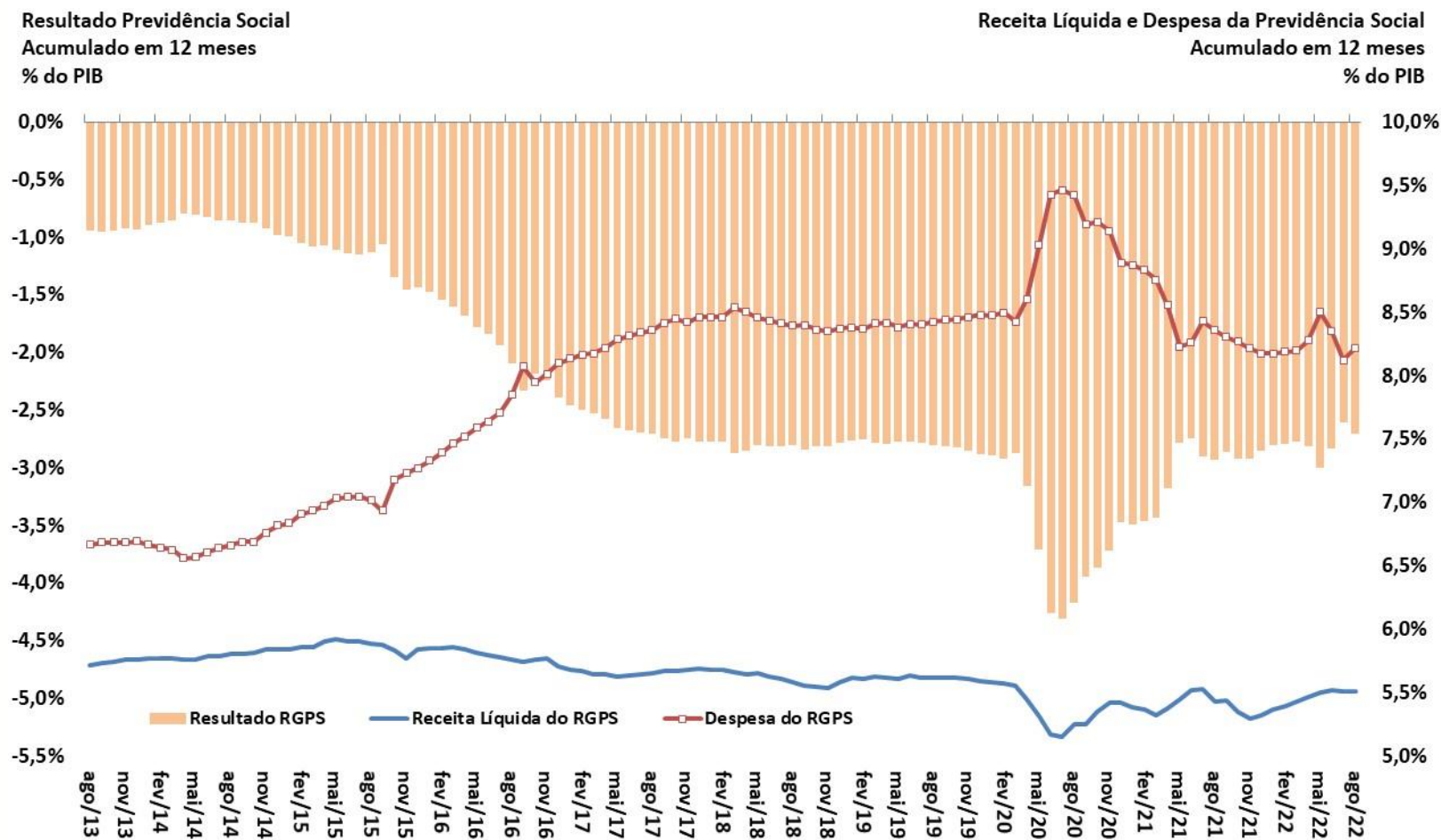

Fonte: STN/ME.

# Resultado Primário do Setor Público Consolidado

CONTAS PÚBLICAS

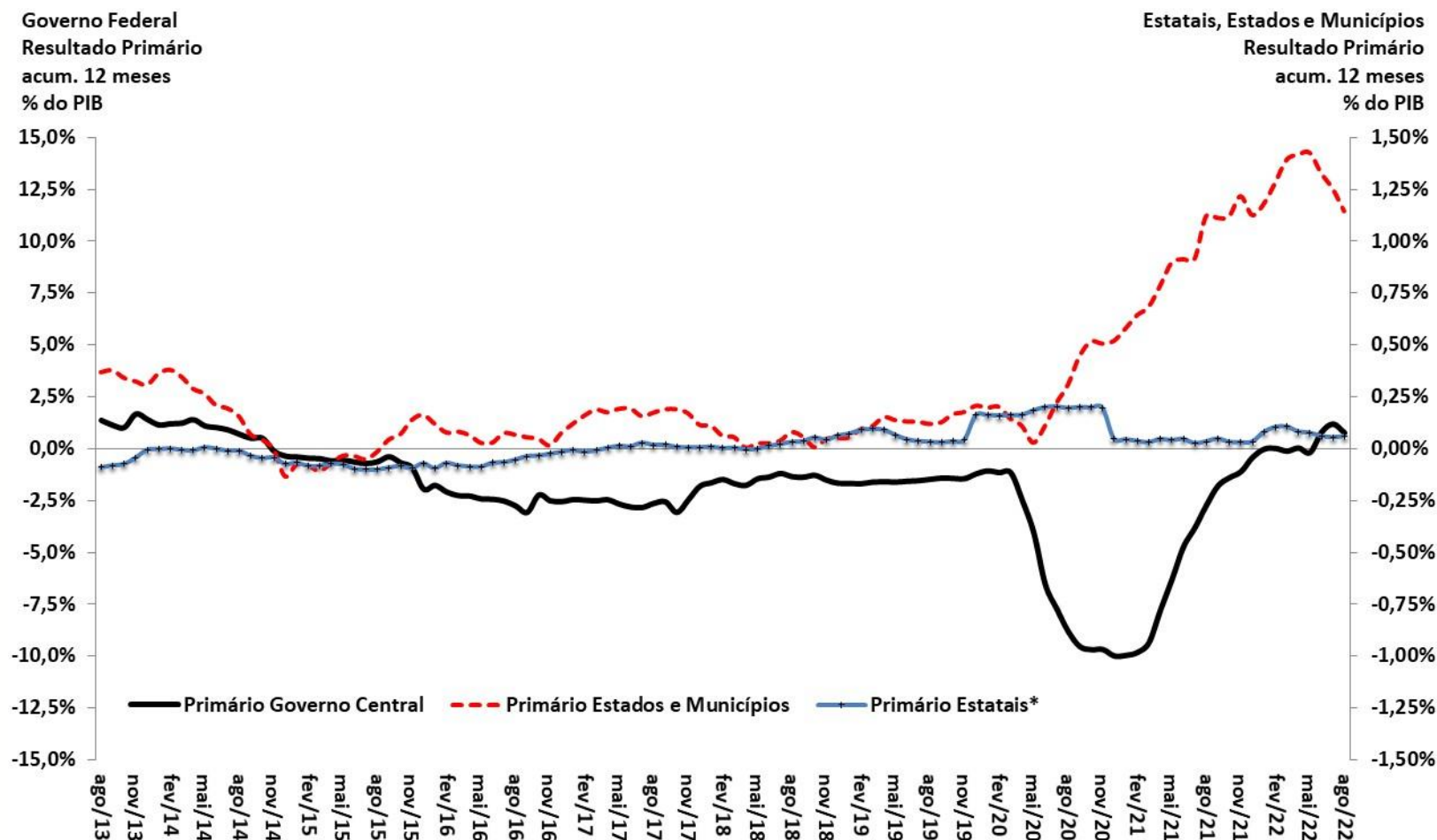

Fonte: BCB. \* Não inclui Petrobrás e Eletrobrás.

Resultado Primário e Nominal  
Setor Público Consolidado  
Acum.12 meses - % PIB

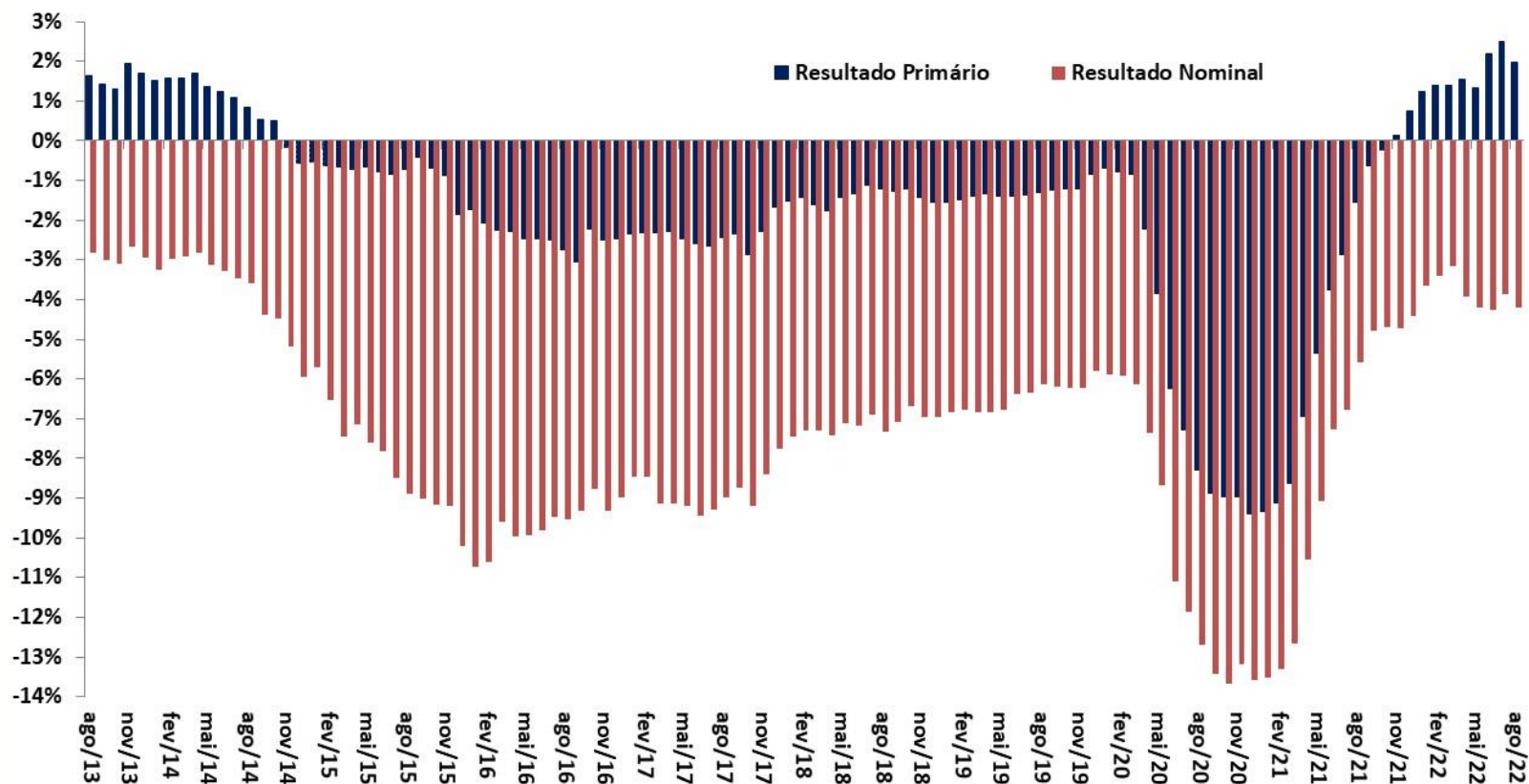

Fonte: BCB.

# Dívida Líquida do Setor Público e Taxa de Juros Implícita

CONTAS PÚBLICAS

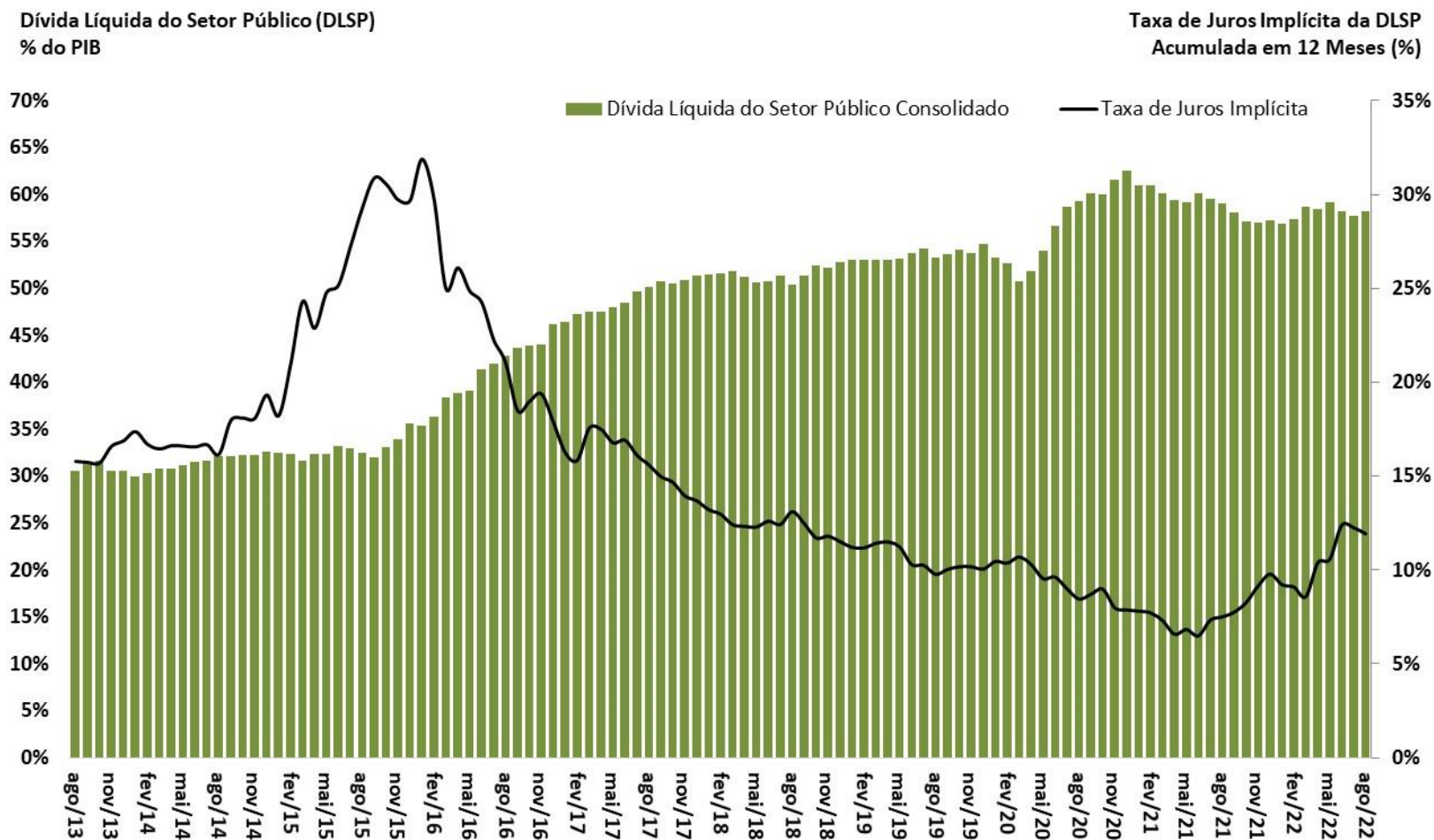

Fonte: BCB.

Dívida Bruta do Governo Geral (DBGG)  
% do PIB

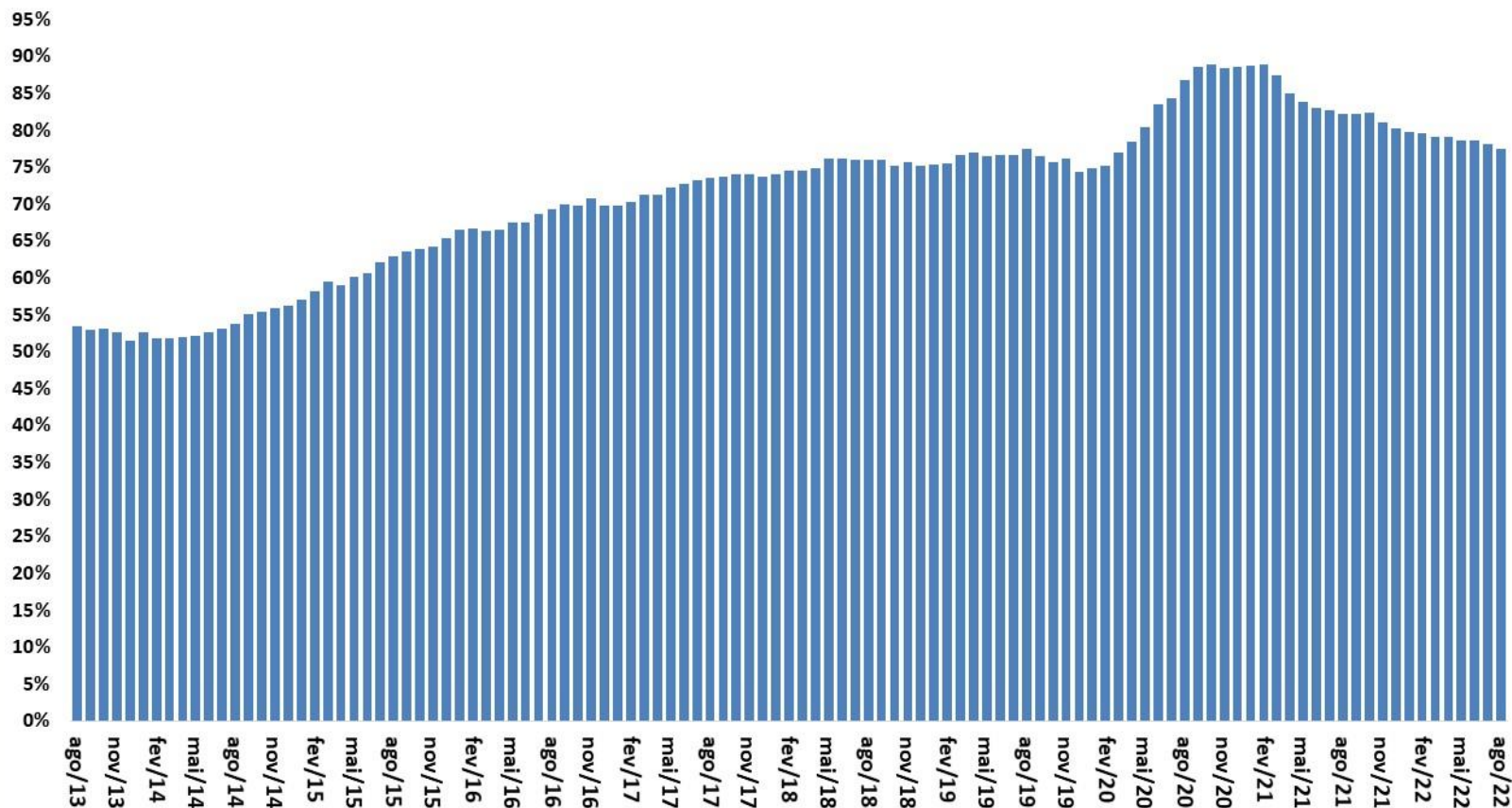

Fonte: BCB.

# Economia internacional

												Projeções FMI: World Economic Outlook de Outubro/2022	
Mundo	IV trim. 2021	2017	2018	2019	2020	2021	var. IV trim/17 - IV trim/16	var. IV trim/18 - IV trim/17	var. IV trim/19 - IV trim/18	var. IV trim/20 - IV trim/19	var. IV trim/21 - IV trim/20	2022	2023
dados da FMI													
Economia Mundial - PIB	3,8%	3,6%	2,8%	-3,0%	6,0%	2,8%	3,6%	2,7%	-1,4%	4,4%	3,2%	2,7%	
Economias Desenvolvidas	2,5%	2,3%	1,7%	-4,4%	5,2%	2,3%	2,0%	1,5%	-3,9%	4,7%	2,4%	1,1%	
Economias Emergentes e em Desenvolvimento	4,8%	4,6%	3,6%	-1,9%	6,6%	4,8%	4,6%	3,7%	0,9%	4,2%	3,7%	3,7%	
América Latina e Caribe	1,4%	1,2%	0,2%	-7,0%	6,9%	1,3%	1,1%	0,0%	-4,8%	3,9%	3,5%	1,7%	
Comércio Internacional de Bens e Serviços	5,6%	4,0%	0,9%	-7,8%	10,1%						4,3%	2,5%	
Contas Nacionais	II. trim. 2022	2017	2018	2019	2020	2021	var. I trim/22 - I trim/21	var. II trim/22 - II trim/21	IV trim/21 var.acumul. 4 trimestres	I trim/22 var.acumul. 4 trimestres	II trim/22 var.acumul. 4 trimestres	2022	2023
dados da FMI, OCDE, Eurostat, NBSC e METI													
EUA - PIB	2,3%	2,9%	2,3%	-3,4%	5,7%	3,5%	1,7%	5,7%	6,5%	3,9%	1,6%	1,0%	
Consumo das Famílias	2,4%	2,9%	2,2%	-3,8%	7,9%	4,5%	1,9%	7,9%	8,7%	5,1%			
Consumo da Administração Pública	0,5%	1,4%	2,2%	2,5%	0,5%	-1,7%	-1,6%	0,5%	-0,3%	-0,7%			
Investimento	4,1%	4,8%	3,2%	-2,7%	7,7%	11,6%	8,8%	7,7%	12,3%	9,3%			
Exportações de Bens e Serviços	4,1%	2,8%	-0,1%	-13,6%	4,6%	4,4%	6,7%	4,6%	8,2%	5,2%			
Importações de Bens e Serviços (-)	4,4%	4,1%	1,2%	-8,9%	14,0%	12,0%	10,8%	14,0%	16,2%	11,3%			
Produção Industrial	1,3%	3,2%	-0,8%	-7,2%	5,5%			5,5%					
Desemprego (% da Força de Trabalho)	4,4%	3,9%	3,7%	8,1%	5,4%			5,4%					
Inflação Preços ao Consumidor	2,1%	2,4%	1,8%	1,2%	4,7%			7,2%			6,4%	2,3%	
União Européia - PIB	3,0%	2,2%	2,0%	-5,6%	5,4%	5,5%	4,2%	5,2%	7,1%	4,6%	3,2%	0,7%	
Consumo das Famílias	1,8%	1,5%											
Consumo da Administração Pública	1,1%	1,1%											
Investimento	3,1%	3,3%											
Exportações de Bens e Serviços	5,3%	3,0%											
Importações de Bens e Serviços (-)	4,3%	3,3%											
Produção Industrial	3,5%	1,6%	-3,3%	-8,0%	9,4%			9,4%					
Desemprego (% da Força de Trabalho)	9,1%	8,2%	7,6%	7,2%	6,6%			6,6%					
Inflação Preços ao Consumidor	1,6%	1,8%	1,4%	0,7%	2,9%			3,2%			10,0%	5,0%	
Japão - PIB	1,7%	0,6%	-0,4%	-4,6%	1,7%	0,9%	1,4%	1,9%	2,5%	1,0%	1,7%	1,6%	
Produção Industrial	2,8%	1,1%	-2,8%	-9,8%	6,4%			6,4%					
Desemprego (% da Força de Trabalho)	2,8%	2,4%	2,4%	2,7%	2,8%			2,8%					
Inflação Preços ao Consumidor	0,5%	1,0%	0,5%	0,0%	-0,2%			0,0%			2,4%	1,2%	
China - PIB	6,9%	6,8%	6,0%	2,2%	8,1%	4,8%	0,4%	8,1%	5,4%	3,5%	3,2%	4,4%	
Produção Industrial	6,1%	6,1%	6,2%	2,1%	9,6%			9,6%					
Desemprego (% da Força de Trabalho)	3,9%	3,8%	3,6%	5,6%	5,1%			5,1%					
Inflação Preços ao Consumidor	1,6%	2,1%	2,9%	2,4%	0,9%			0,9%			2,7%	1,8%	



PIB - variação (%) ante trimestre anterior com ajuste sazonal  
(dados anualizados)

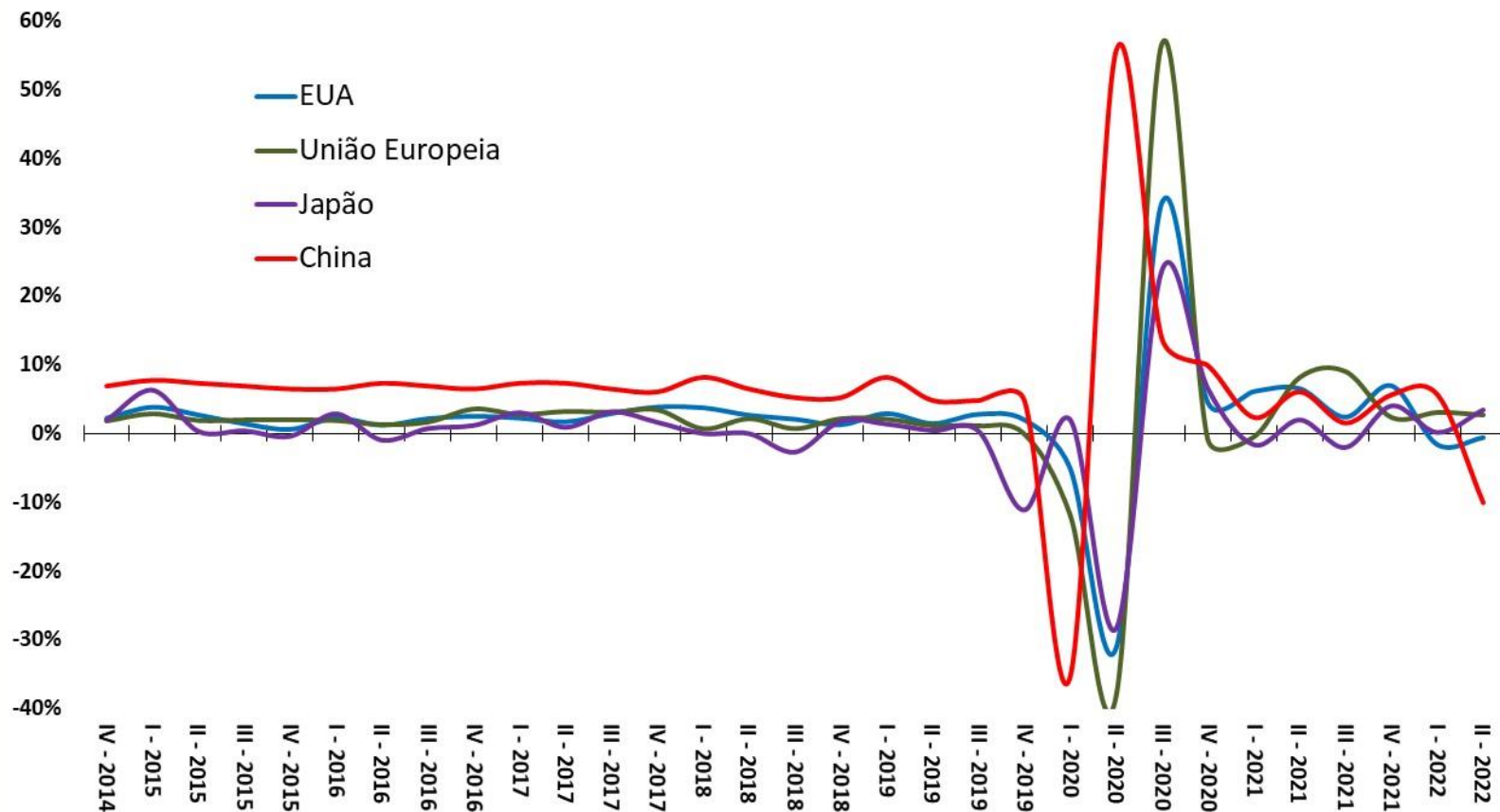

Fonte: OCDE.

Taxa de Desemprego (% da Força de Trabalho)

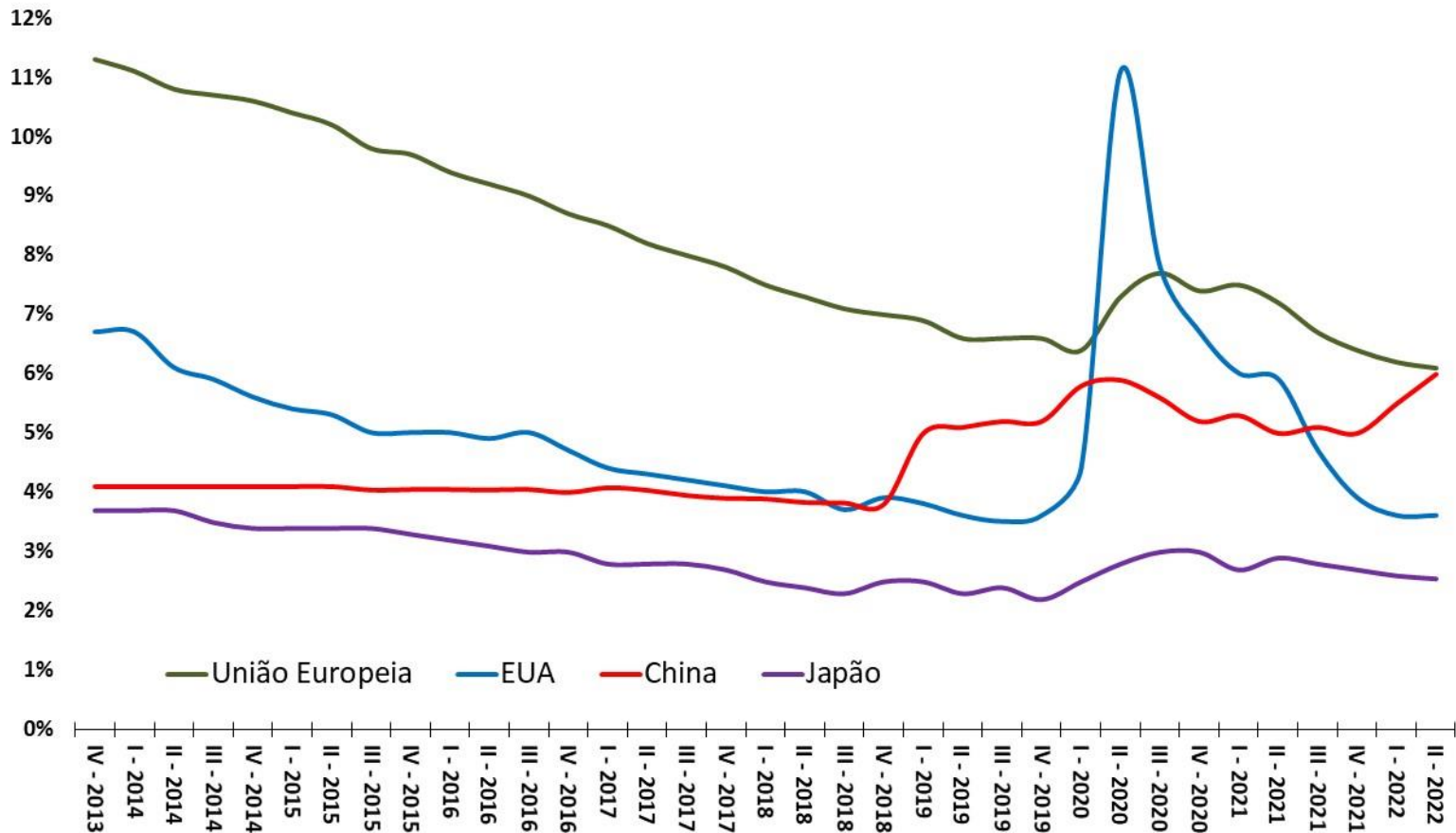

Fonte: OCDE.

Inflação ao Consumidor (var.% ao ano)

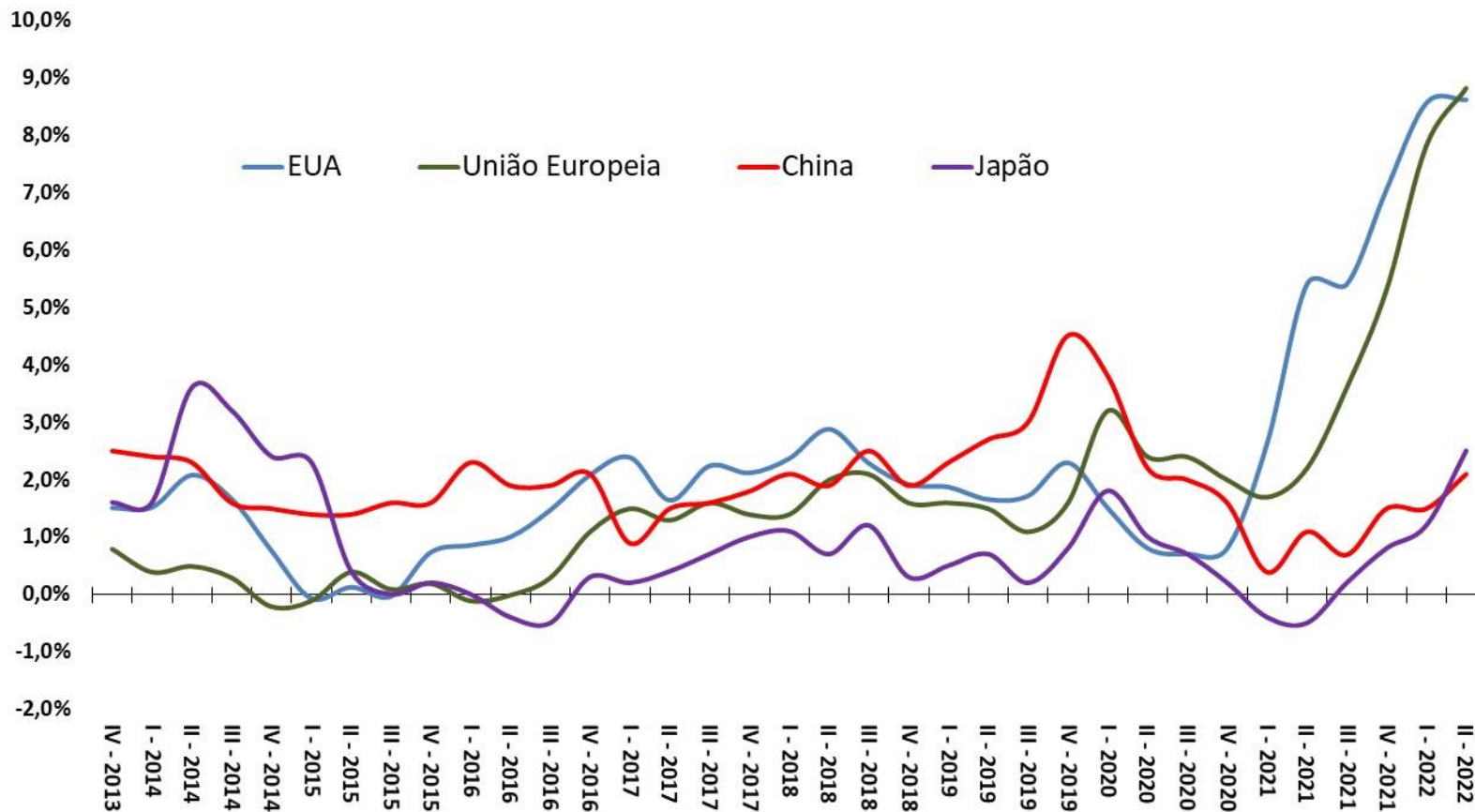

Fonte: OCDE.

Volume Total Exportado - 1º Trimestre de 2005 = 100

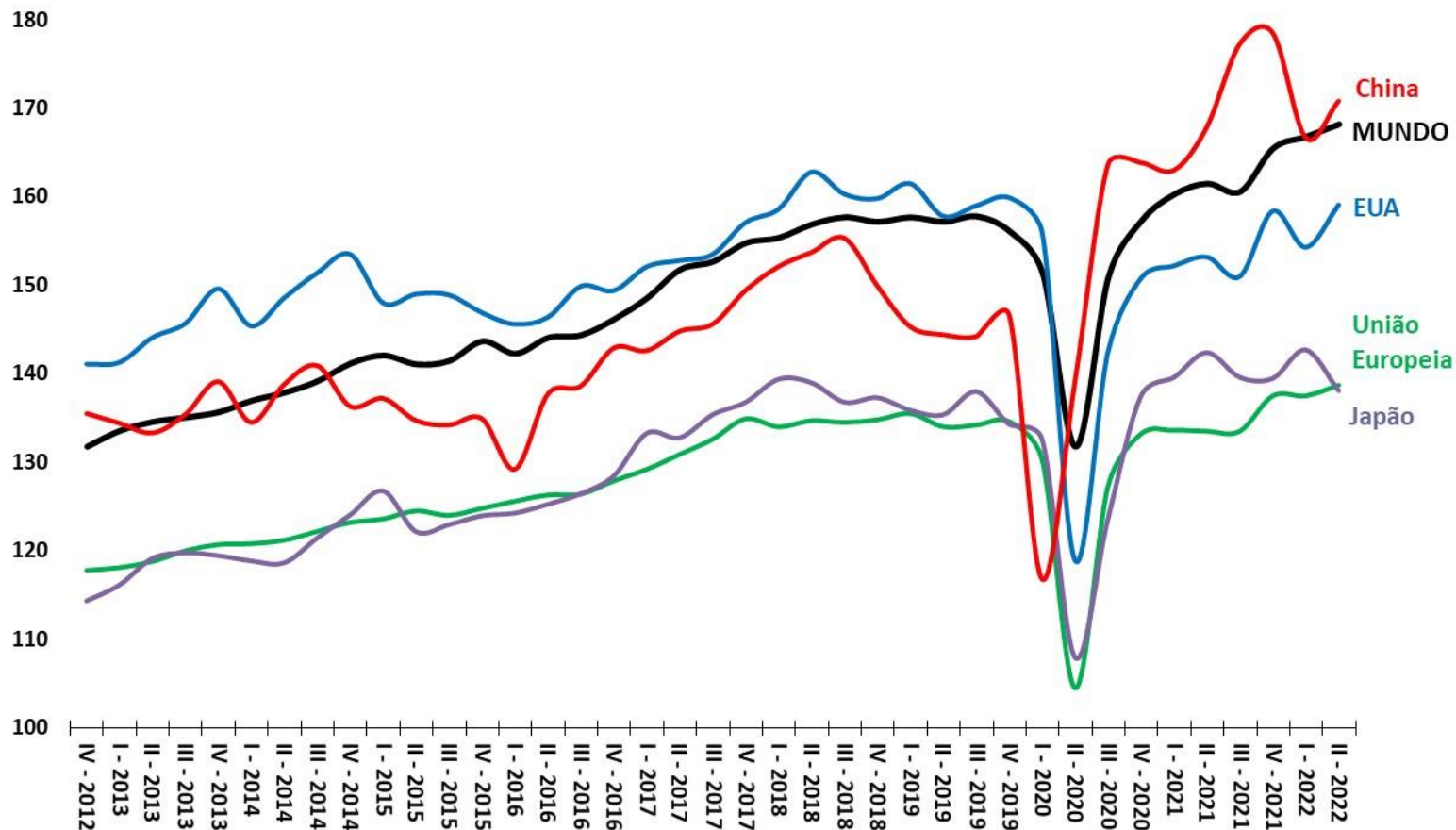

Fonte: OMC.

Resultado Primário do Governo Central (% do PIB)

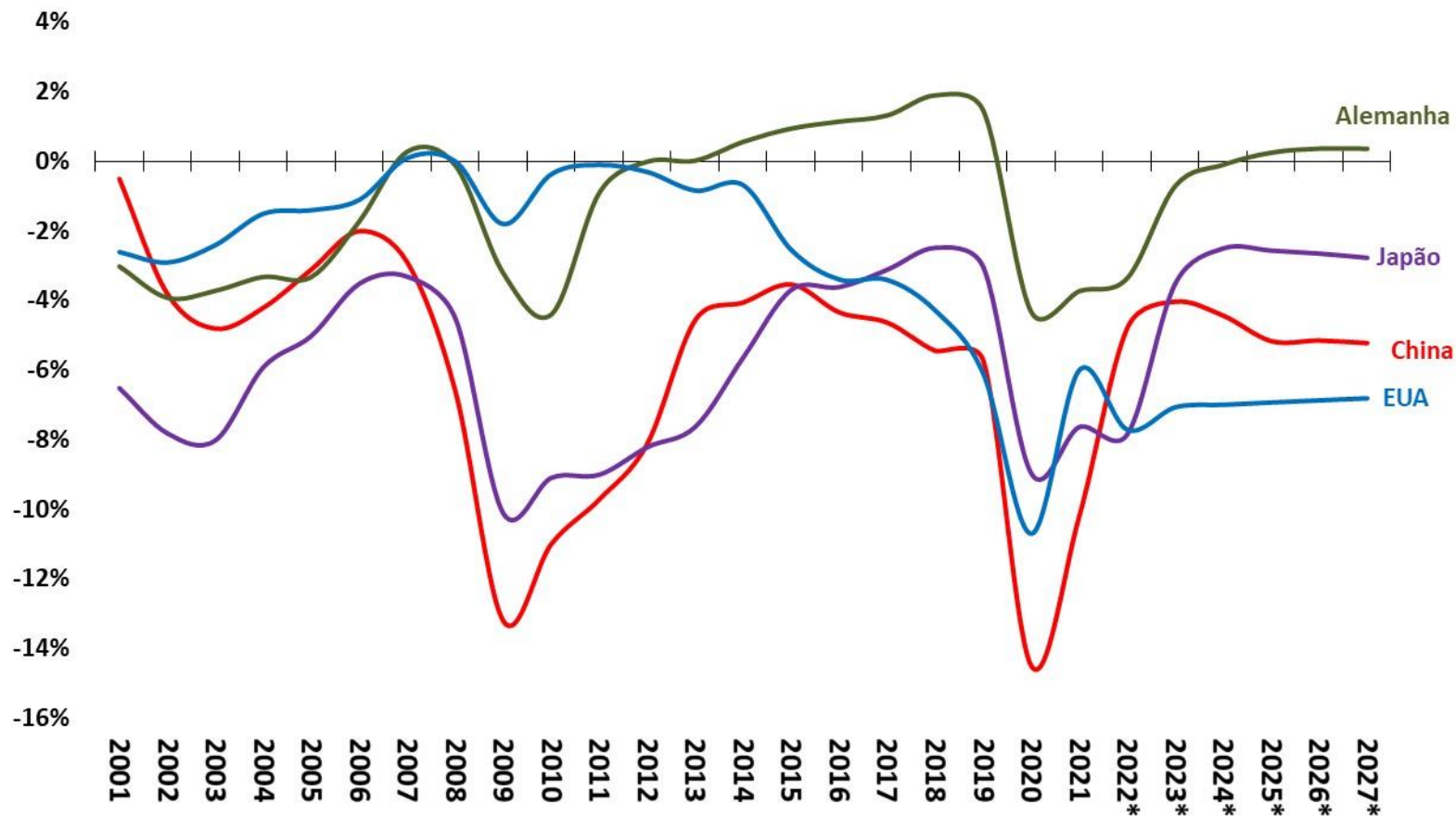

Fonte: FMI. \*Estimativa WEO - abril/2022.

Taxas Referenciais de Juros - Países Selecionados - % ao ano

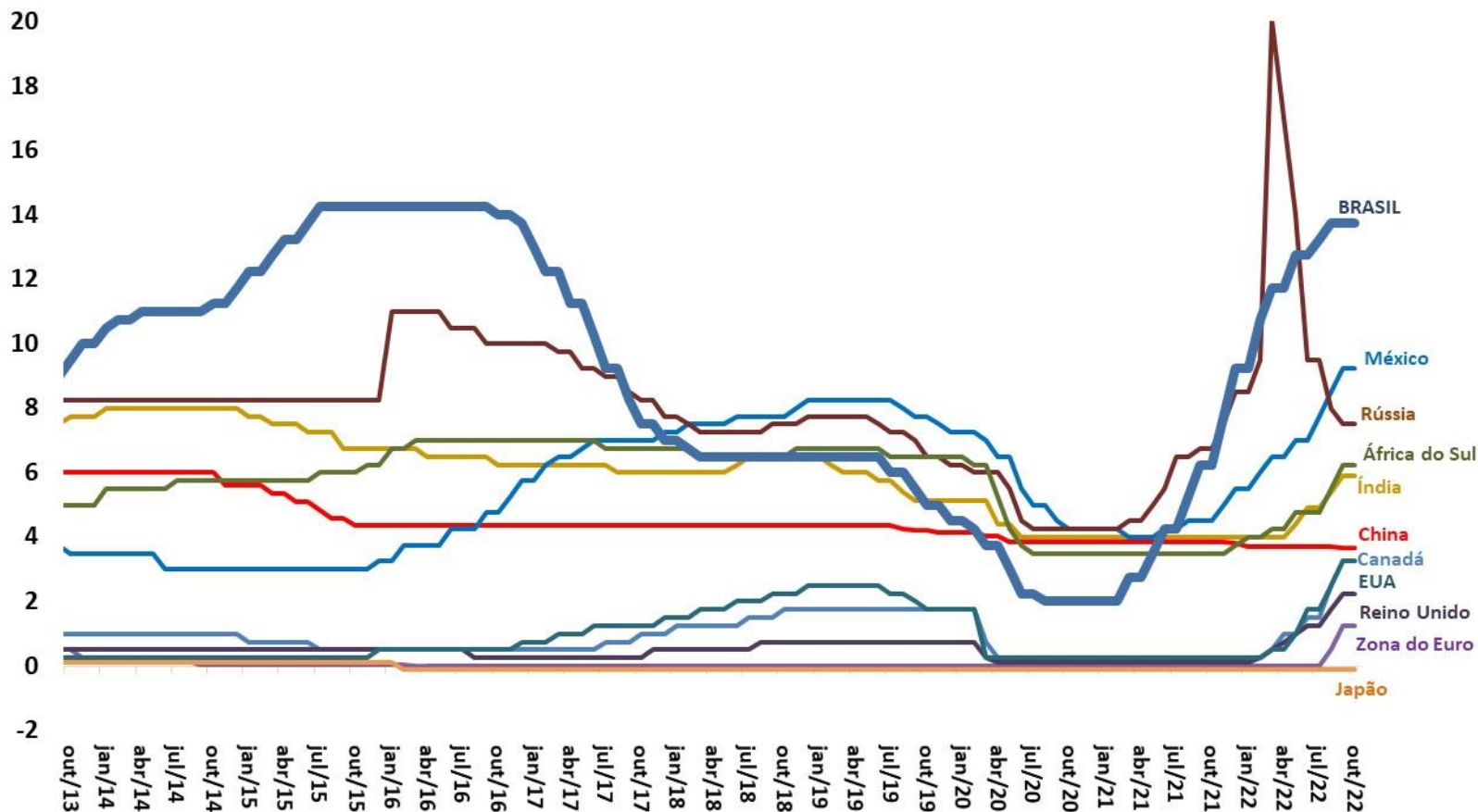

Fonte: BCB.



Moedas - países selecionados (Índice: jun/2009 = 100)

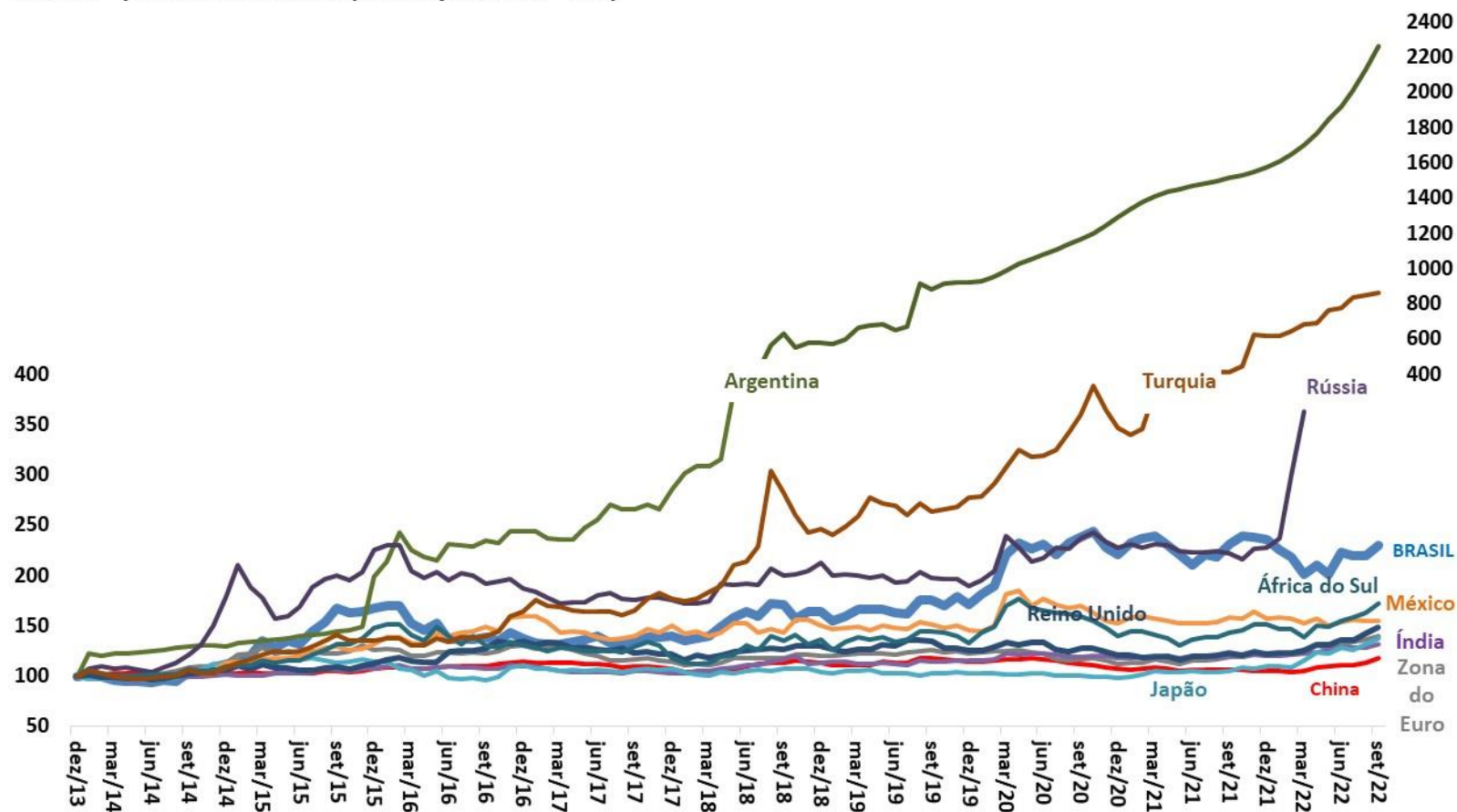

Fonte: Bloomberg.

Bolsas de Valores - países selecionados (Índice: jun/2009 = 100)

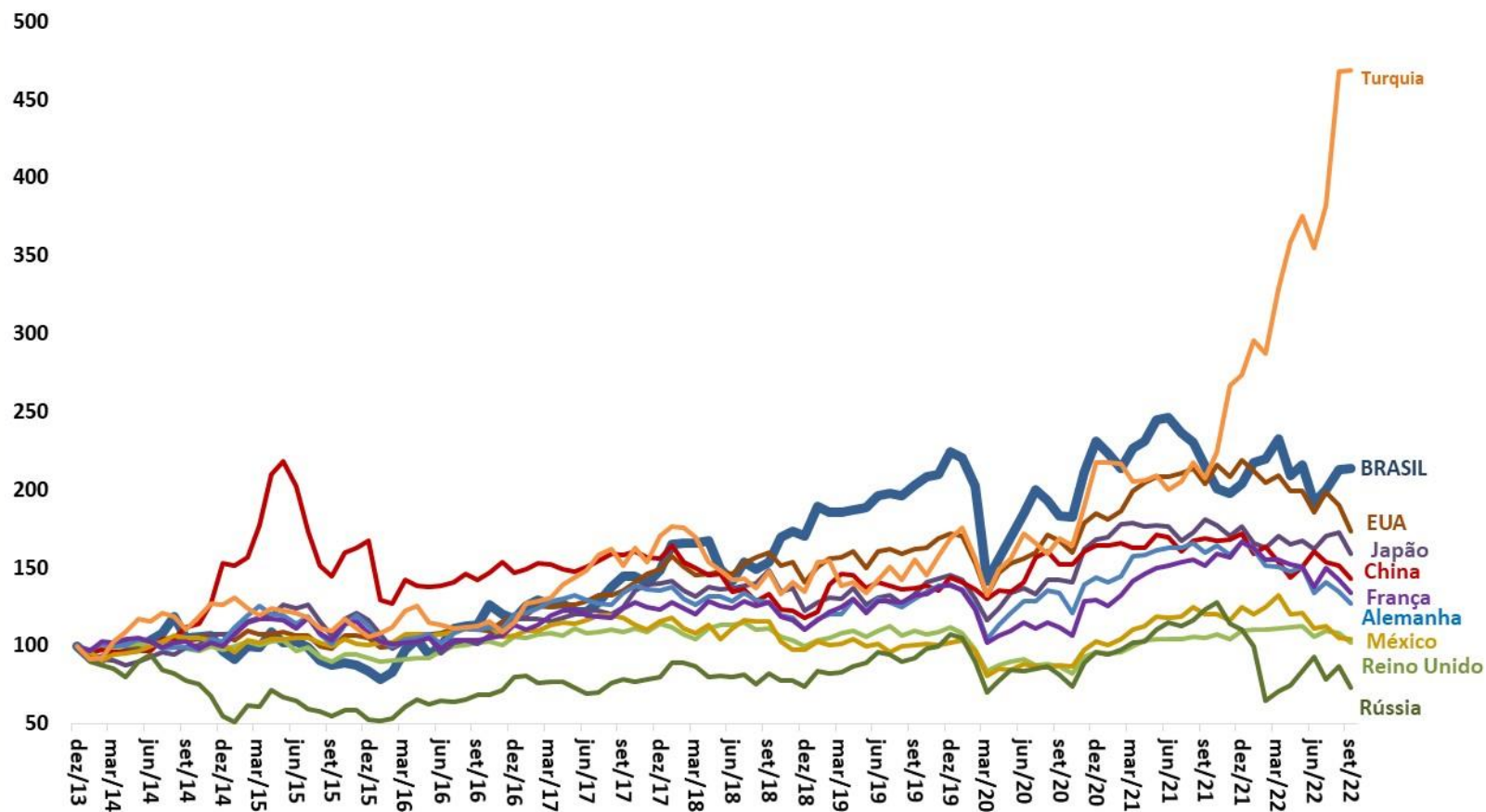

Fonte: Bloomberg.



Ministro da Economia – **Paulo Roberto Nunes Guedes**

Secretário Executivo – **Marcelo Pacheco dos Guaranys**

Chefe da Assessoria Especial de Assuntos Estratégicos – **Rogério Boueri Miranda**

Secretário de Política Econômica – **Pedro Calhman de Miranda**

Subsecretário de Política Macroeconômica – **Fausto José Araujo Vieira**

Equipe Técnica Responsável:

**Carlos Henrique Coêlho de Andrade**

**Elder Linton Alves de Araújo**

**Gustavo Miglio de Melo**

**Hébrida Verardo Moreira Fam**

**Lilian Cavalcante Souto**

**Rodrigo Mendes Pereira**

**Rogério Mazali**

**Silas Franco de Toledo**

Contato: [conjuntura.df.spe@economia.gov.br](mailto:conjuntura.df.spe@economia.gov.br)

Para mais informações acesse o site da Secretaria de Política Econômica:

<https://www.gov.br/fazenda/pt-br/orgaos/spe>

MINISTÉRIO DA  
ECONOMIA

