



MINISTÉRIO DA ECONOMIA

# Panorama Macroeconômico

Setembro de 2021

16/09/2021

Os informativos econômicos da Secretaria de Política Econômica (SPE) são elaborados a partir de dados de conhecimento público, cujas fontes primárias são instituições autônomas, públicas ou privadas. O objetivo é organizar informações de conhecimento público para ampliar o entendimento sobre a economia brasileira. O conteúdo deste material é meramente informativo, não possuindo caráter prospectivo, nem delimitando as ações de política econômica adotadas pelo Ministério da Economia



MINISTÉRIO DA  
ECONOMIA



PÁTRIA AMADA  
**BRASIL**  
GOVERNO FEDERAL

O Panorama Macroeconômico é um conjunto amplo de indicadores de conjuntura e de projeções da Grade de Parâmetros para o processo orçamentário, produzidos pela SPE.

O conteúdo deste material é meramente informativo, não indicando ações prospectivas nem delimitando a atuação do Ministério da Economia.

Os dados deste relatório são atualizados até a data de publicação.

# Índice

Destaques desta Edição.....	4
Expectativas de Mercado.....	24
Atividade Econômica	
PIB e Atividade Econômica Trimestral.....	34
Atividade Econômica Mensal.....	51
Outros Indicadores de Atividade.....	62
Emprego e Renda.....	81
Preços e Inflação.....	91
Mercado de Crédito.....	106
Mercados Financeiros.....	120
Comércio Exterior.....	131
Contas Externas.....	149
Contas Públicas.....	160
Economia Internacional.....	171

Destques desta edição



Parâmetros Macroeconômicos					
Período	Produto Interno Bruto				
	Nominal		Real		Deflator
	<i>Milhões de Reais</i>	<i>Var. %</i>	<i>Var. %</i>	<i>Var. Per Capita %</i>	<i>Var. %</i>
2015	5.995.788	3,75	-3,55	-4,38	7,62
2016	6.269.329	4,56	-3,28	-4,07	8,07
2017	6.585.478	5,04	1,32	0,52	3,66
2018	7.004.141	6,36	1,78	0,96	4,49
2019	7.407.023	5,75	1,41	0,61	4,27
2020	7.447.858	0,55	-4,06	-4,79	4,79
2021	<b>8.661.201</b>	<b>16,29</b>	<b>5,30</b>	<b>4,53</b>	<b>10,45</b>
2022	<b>9.459.546</b>	<b>9,22</b>	<b>2,50</b>	<b>1,78</b>	<b>6,53</b>
2023	<b>10.170.097</b>	<b>7,51</b>	<b>2,50</b>	<b>1,81</b>	<b>4,87</b>
2024	<b>10.891.069</b>	<b>7,09</b>	<b>2,50</b>	<b>1,84</b>	<b>4,47</b>
2025	<b>11.646.790</b>	<b>6,94</b>	<b>2,50</b>	<b>1,87</b>	<b>4,32</b>

Fonte: SPE/ME. Grade de Parâmetros Macroeconômicos, de setembro/2021.

Parâmetros Macroeconômicos						
Período	Atividade Industrial					
	Transformação		Bebidas		Veículos	
	Produção Física				Vendas Internas no Atacado	
	Preço	Quantidade	Preço	Quantidade	Preço	Quantidade
2015	6,98	-9,84	10,67	-4,76	4,10	-25,21
2016	8,04	-5,99	7,59	-3,09	6,09	-17,53
2017	1,75	2,25	4,34	0,77	4,26	12,31
2018	8,35	1,10	2,67	0,87	3,30	13,05
2019	4,31	0,19	2,86	4,25	2,97	10,38
2020	9,13	-4,63	0,87	-0,18	4,15	-25,84
2021	30,96	6,46	4,06	5,99	11,84	13,79
2022	8,26	1,06	5,81	2,67	8,10	8,86
2023	1,40	3,20	5,70	3,32	4,51	10,35
2024	2,61	3,47	5,58	3,27	3,41	9,06
2025	3,42	3,70	5,60	3,20	2,87	9,27

Fonte: SPE/ME. Grade de Parâmetros Macroeconômicos, de setembro/2021.

Parâmetros Macroeconômicos						
Período	População Economicamente Ativa	Emprego Formal no Setor Privado				
		População Ocupada	Rendimento		Massa Salarial	
			Nominal	Real	Nominal	Real
	Variação acumulada em 4 trimestres %					
2015	1,91	-2,45	8,06	-0,93	5,40	-3,35
2016	1,45	-3,89	7,57	-1,07	3,39	-4,92
2017	1,77	-2,71	5,71	2,21	2,86	-0,56
2018	0,86	-1,16	3,71	-0,04	2,51	-1,20
2019	1,54	1,08	3,16	-0,54	4,28	0,53
2020	-6,13	-7,81	5,98	2,66	-2,34	-5,37
2021	2,95	-0,56	4,88	-2,84	4,39	-3,37
2022	3,30	4,57	6,32	0,48	11,15	5,09
2023	2,55	3,52	3,71	0,24	7,36	3,76
2024	2,04	2,57	3,85	0,72	6,51	3,30
2025	2,03	2,35	3,61	0,60	6,05	2,97

Fonte: SPE/ME. Grade de Parâmetros Macroeconômicos, de setembro/2021.

Parâmetros Macroeconômicos						
Período	Inflação					
	IPCA		INPC		IGP-DI	
	Média	Acumulado	Média	Acumulado	Média	Acumulado
	Var. %					
2015	9,03	10,67	9,34	11,28	6,90	10,70
2016	8,74	6,29	9,32	6,58	10,19	7,18
2017	3,45	2,95	2,97	2,07	0,96	-0,42
2018	3,66	3,75	2,87	3,43	5,81	7,10
2019	3,73	4,31	3,75	4,48	6,05	7,70
2020	3,21	4,52	3,61	5,45	13,05	23,08
2021	<b>7,78</b>	<b>7,90</b>	<b>8,53</b>	<b>8,40</b>	<b>27,53</b>	<b>18,00</b>
2022	<b>5,60</b>	<b>3,75</b>	<b>6,00</b>	<b>3,80</b>	<b>6,98</b>	<b>4,70</b>
2023	<b>3,47</b>	<b>3,25</b>	<b>3,49</b>	<b>3,25</b>	<b>4,31</b>	<b>3,95</b>
2024	<b>3,11</b>	<b>3,00</b>	<b>3,11</b>	<b>3,00</b>	<b>3,83</b>	<b>3,75</b>
2025	<b>3,00</b>	<b>3,00</b>	<b>3,00</b>	<b>3,00</b>	<b>3,65</b>	<b>3,54</b>

Fonte: SPE/ME. Grade de Parâmetros Macroeconômicos, de setembro/2021.

Parâmetros Macroeconômicos								
Período	Variáveis Financeiras							
	Taxa Over Selic			TJLP		TR	Aplicações Financeiras	
	Acum Ano	Dezembro	Real	Acum. Ano	Dezembro	Acum. Ano	Média	
	% a.a.						Milhões de Reais	Var. %
2015	13,34	14,15	2,41	6,22	7,00	1,80	4.009.835	13,27
2016	14,08	13,65	7,33	7,50	7,50	2,01	4.566.852	13,89
2017	9,87	7,00	6,72	7,12	7,00	0,60	4.992.614	9,32
2018	6,48	6,40	2,64	6,72	6,98	0,00	5.346.678	7,09
2019	5,90	4,59	1,53	6,18	5,57	0,00	5.744.064	7,43
2020	2,64	1,90	-1,80	4,87	4,55	0,00	6.367.887	10,86
2021	<b>3,86</b>	<b>7,53</b>	<b>-3,74</b>	<b>4,76</b>	<b>5,21</b>	<b>0,00</b>	<b>7.237.574</b>	<b>13,66</b>
2022	<b>7,85</b>	<b>7,65</b>	<b>3,95</b>	<b>5,43</b>	<b>5,34</b>	<b>0,02</b>	<b>7.904.264</b>	<b>9,21</b>
2023	<b>6,85</b>	<b>6,40</b>	<b>3,49</b>	<b>5,11</b>	<b>5,00</b>	<b>0,00</b>	<b>8.490.343</b>	<b>7,41</b>
2024	<b>6,40</b>	<b>6,40</b>	<b>3,31</b>	<b>4,84</b>	<b>4,74</b>	<b>0,00</b>	<b>9.027.119</b>	<b>6,32</b>
2025	<b>6,40</b>	<b>6,40</b>	<b>3,31</b>	<b>4,53</b>	<b>4,41</b>	<b>0,00</b>	<b>9.519.720</b>	<b>5,46</b>

Fonte: SPE/ME. Grade de Parâmetros Macroeconômicos, de setembro/2021.

Parâmetros Macroeconômicos				
Período	Setor Externo			
	Taxa de Câmbio			
	Médio	Dezembro	Var. Média %	Var. Acum. Ano %
	Dólares			
2015	3,33	3,90	41,55	46,67
2016	3,49	3,26	4,76	-13,40
2017	3,19	3,31	-8,54	-1,80
2018	3,65	3,87	14,49	18,02
2019	3,95	4,03	7,95	5,78
2020	5,16	5,20	30,69	25,21
2021	5,29	5,17	2,57	0,67
2022	5,22	5,20	-1,25	0,87
2023	5,16	5,07	-1,19	-2,66
2024	5,06	5,05	-1,94	-0,70
2025	5,09	5,13	0,59	1,50

Fonte: SPE/ME. Grade de Parâmetros Macroeconômicos, de setembro/2021.

Variação acum. 4 trimestres (%)



Fonte: IBGE, Contas Nacionais Trimestrais. \*Projeção: Grade de Parâmetros Macroeconômicos, de setembro/2021.

Variação acum. 4 trimestres (%)

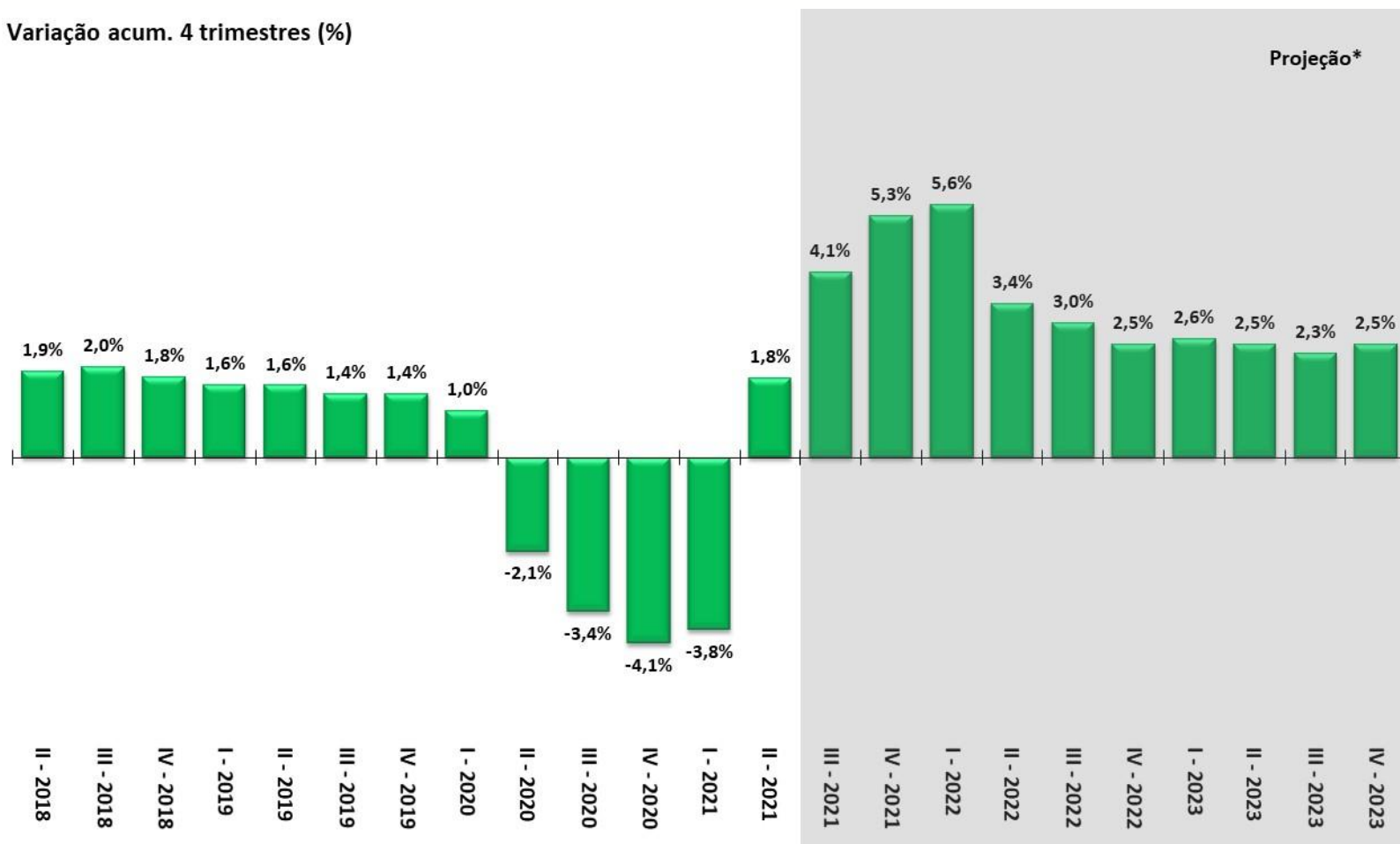

Fonte: IBGE, Contas Nacionais Trimestrais. \*Projeção: Grade de Parâmetros Macroeconômicos, de setembro/2021.



IBC-Br e Produção Industrial  
Com Ajuste Sazonal (Média 2014=100)

Safra Agrícola (MM12), Vendas no Comércio e Volume de Serviços  
Com Ajuste Sazonal (Média 2014=100)

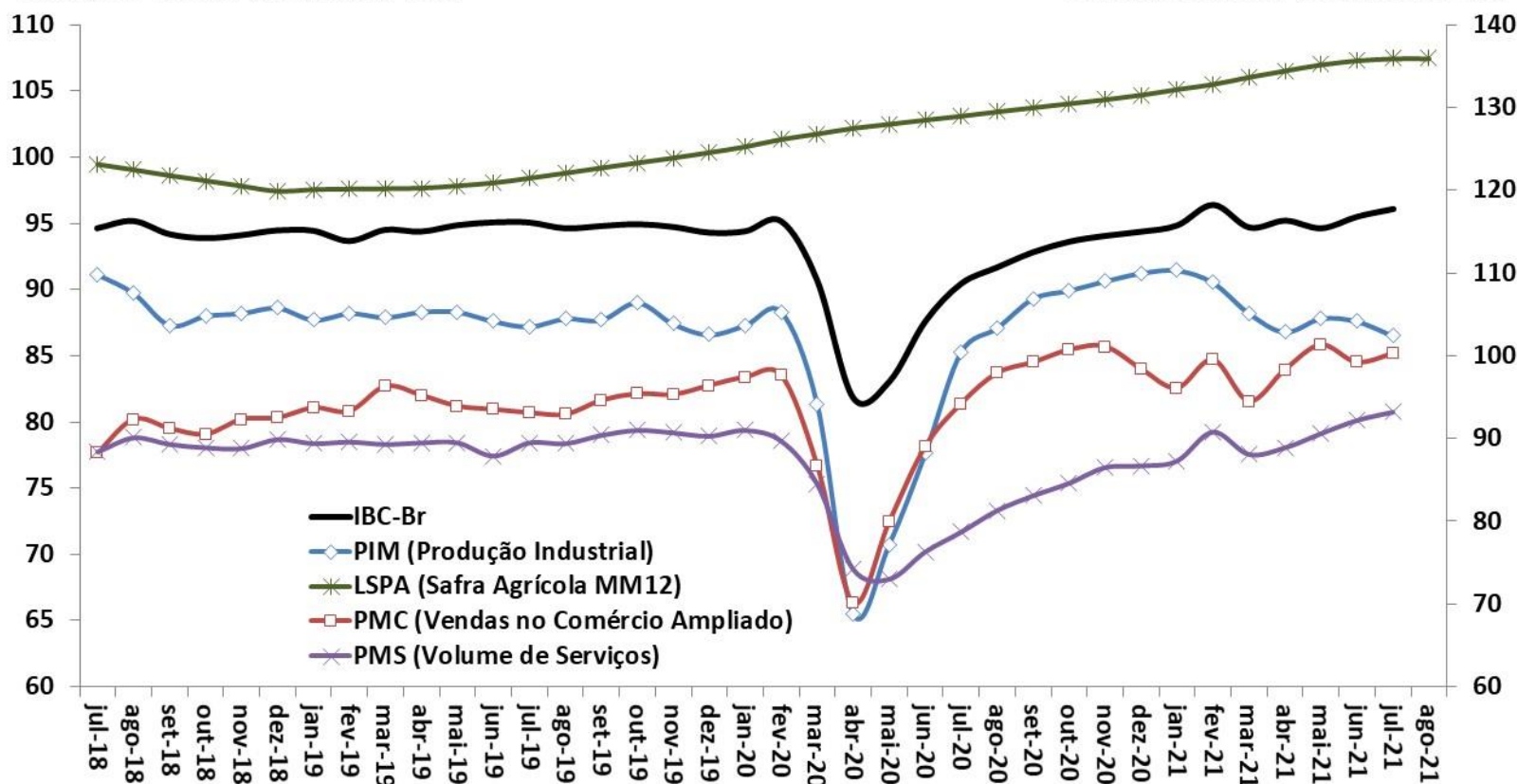

Fonte: BCB: Índice de Atividade Econômica do Banco Central - Brasil. IBGE: Pesquisa Industrial Mensal (PIM), Pesquisa Mensal do Comércio (PMC), Pesquisa Mensal de Serviços (PMS) e Levantamento Sistemático da Produção Agrícola (LSPA)

Indicadores de Confiança - Sondagens IBRE-FGV  
Média Móvel Trimestral

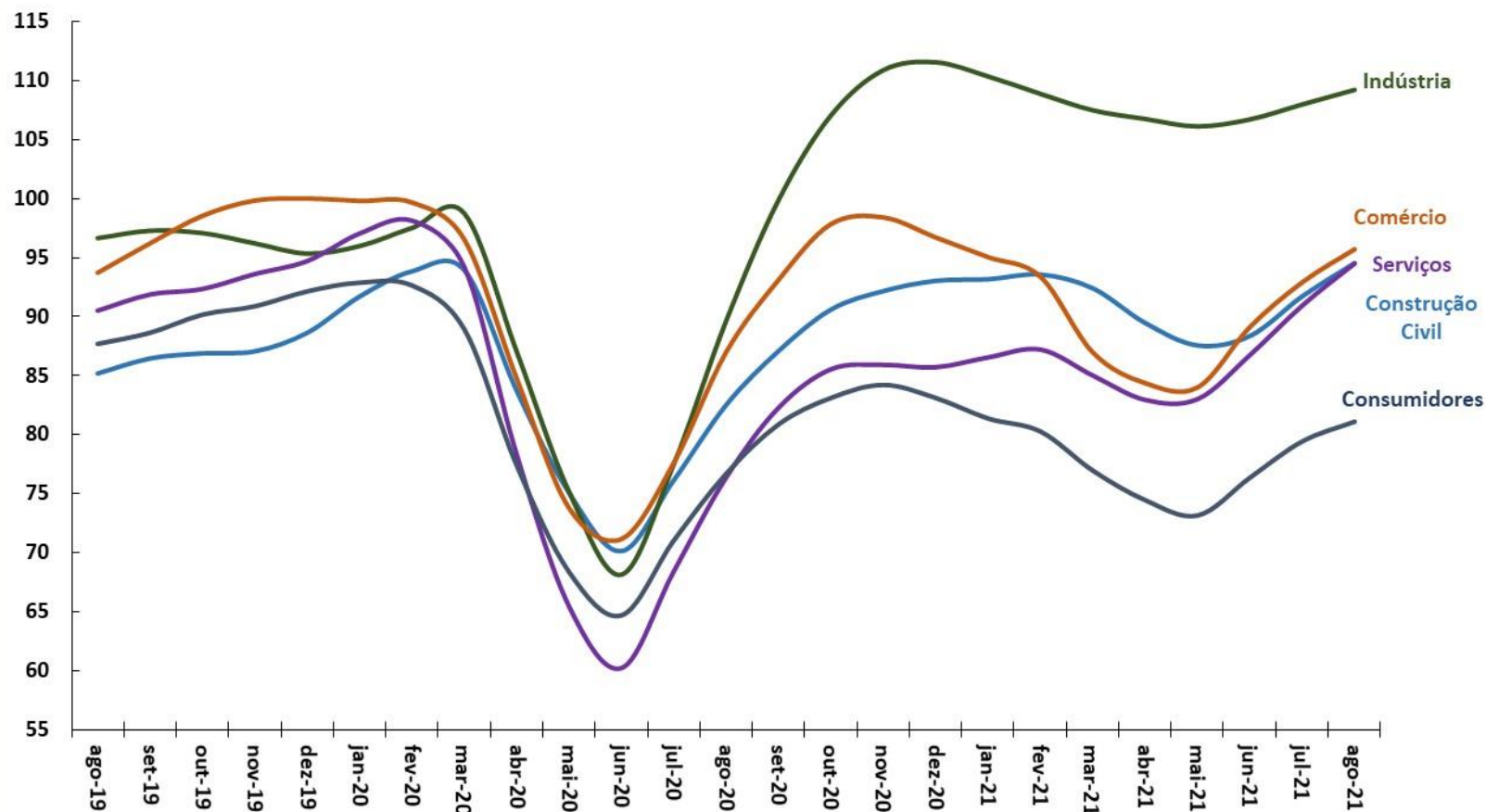

Fonte: FGV.

Criação Líquida de Postos Formais de Trabalho  
Acum. em 12 meses (em postos de trabalho)

Taxa de Desemprego Brasil  
% da População Economicamente Ativa (PEA)

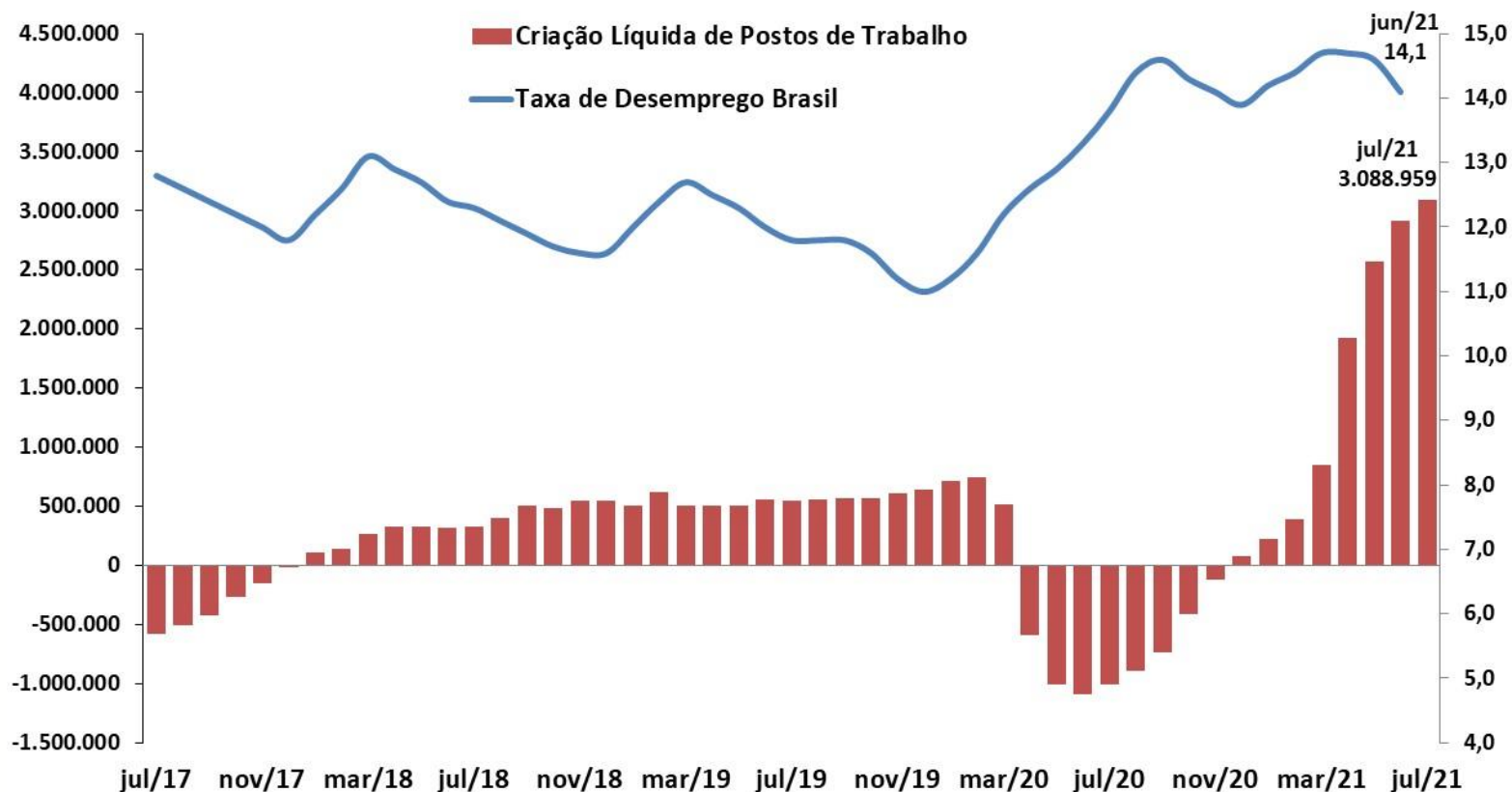

Fonte: IBGE - PNAD Contínua; e ME - CAGED (dados ajustados).

# Evolução da Massa Salarial e do Rendimento Médio Real

DESTAQUES DESTA EDIÇÃO

Rendimento médio real  
habitualmente recebido de todos os  
trabalhos (R\$)\*

Massa de rendimentos real  
habitualmente recebida de todos os  
trabalhos (milhões R\$)\*

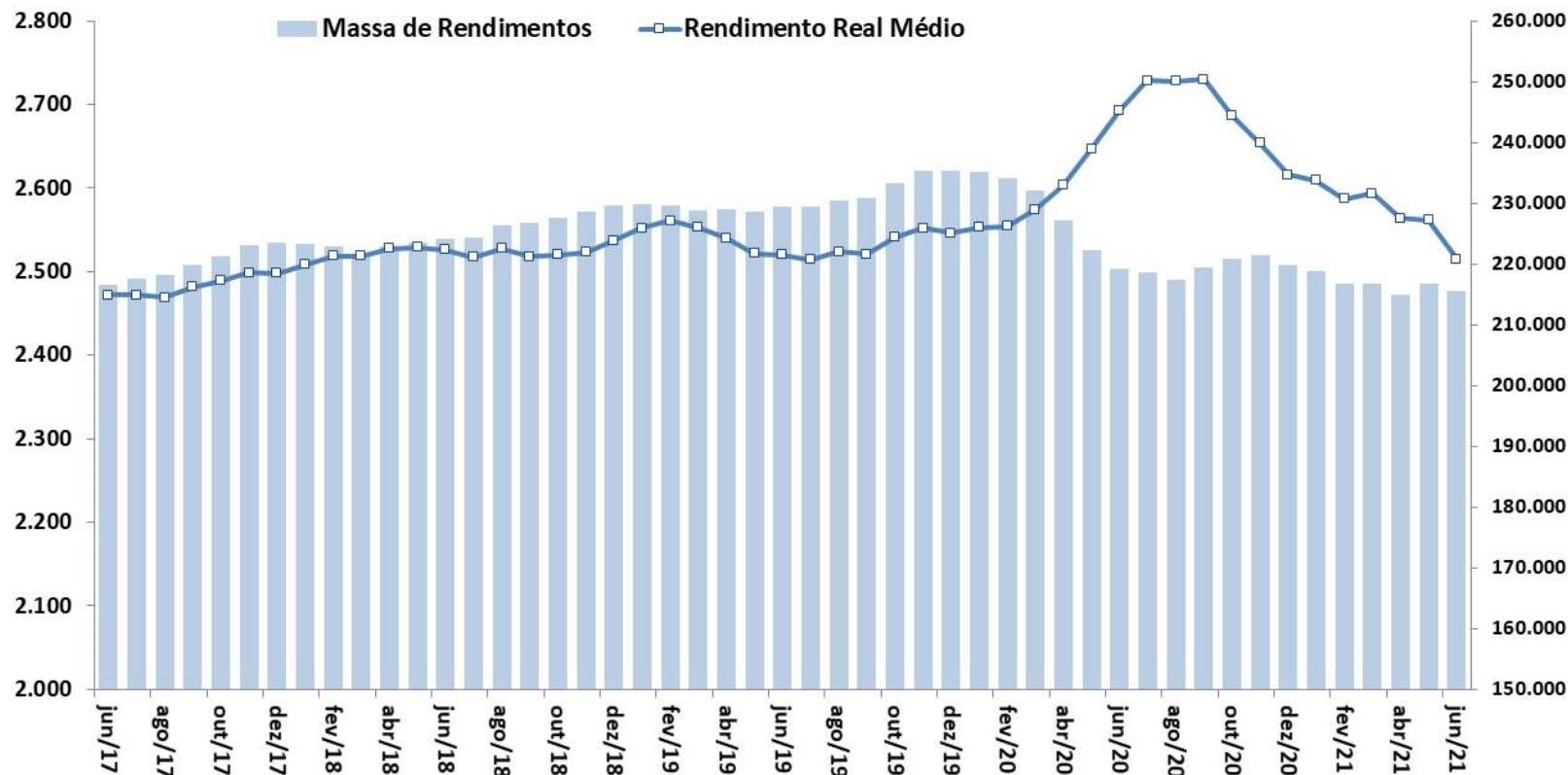

Fonte: IBGE, PNAD Contínua. Nota: \* Valores a preços do último mês.

**IPCA e Metas para a Inflação**  
Em % - acumulado em 12 meses

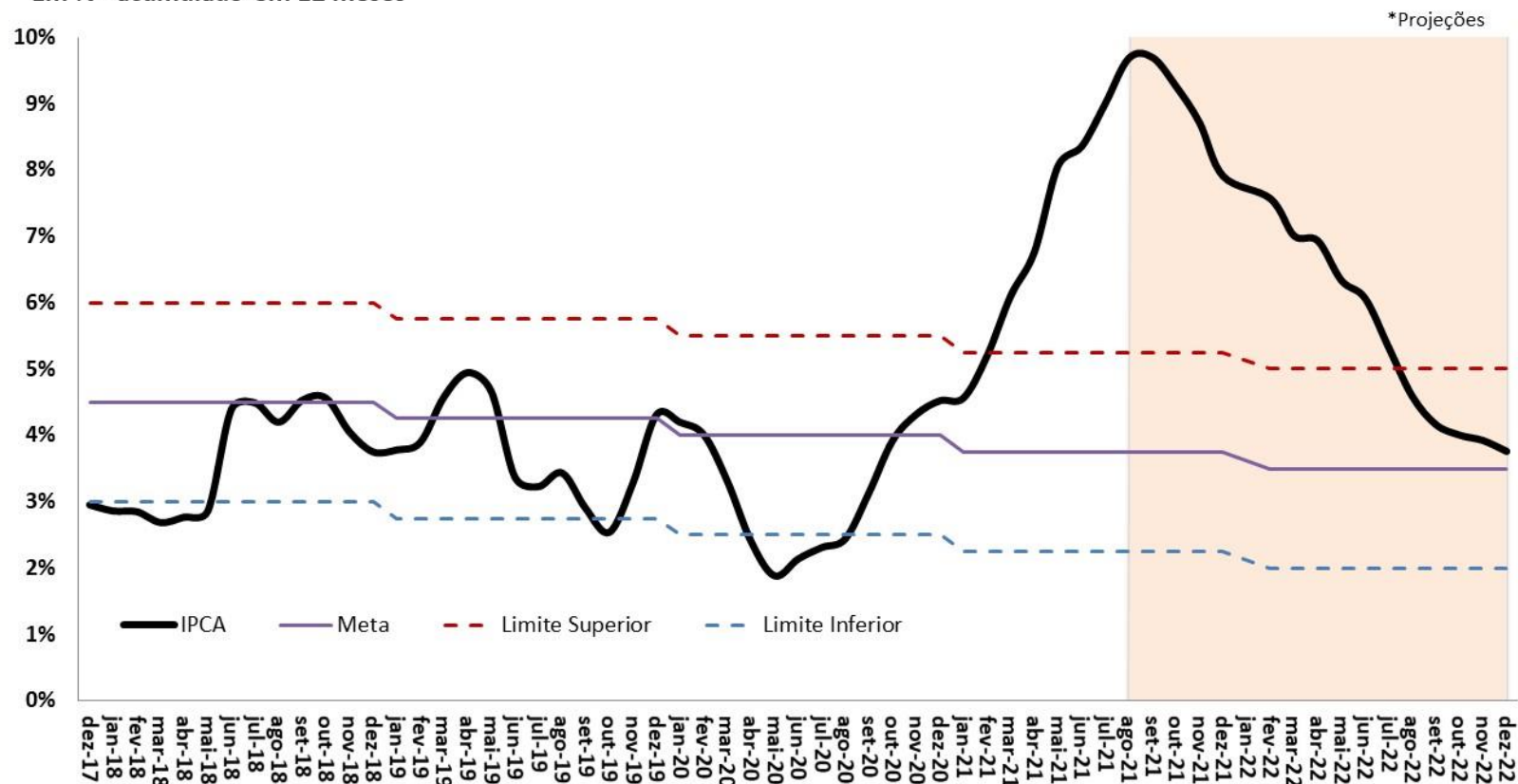

Fonte: IBGE e BCB. \*Projeção: Grade de Parâmetros Macroeconômicos, de setembro/2021.

Saldo Total do Crédito

Em % PIB

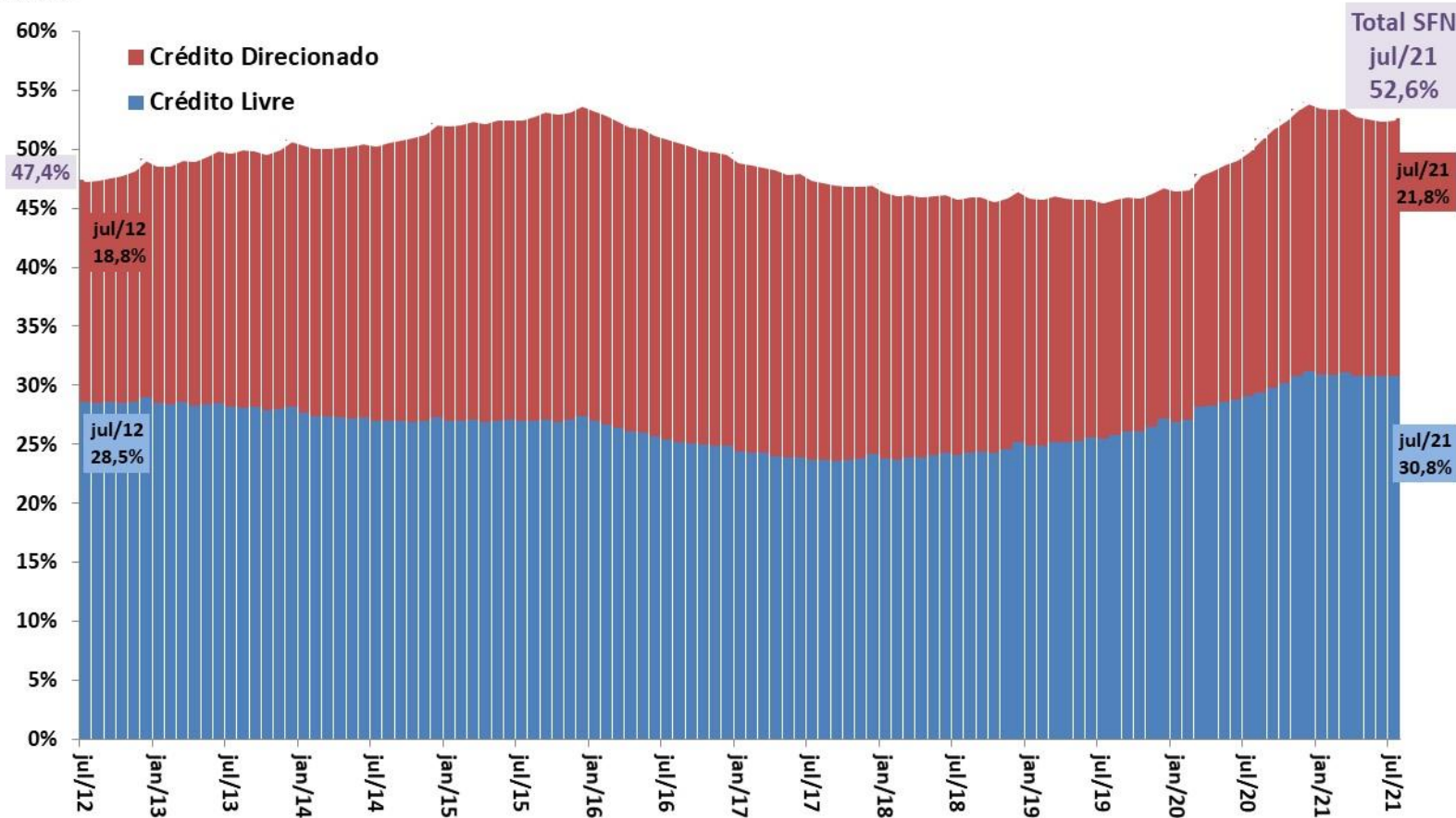

Fonte: BCB.



# Evolução das Taxas de Juros (Meta Selic e TJLP)

DESTAQUES DESTA EDIÇÃO

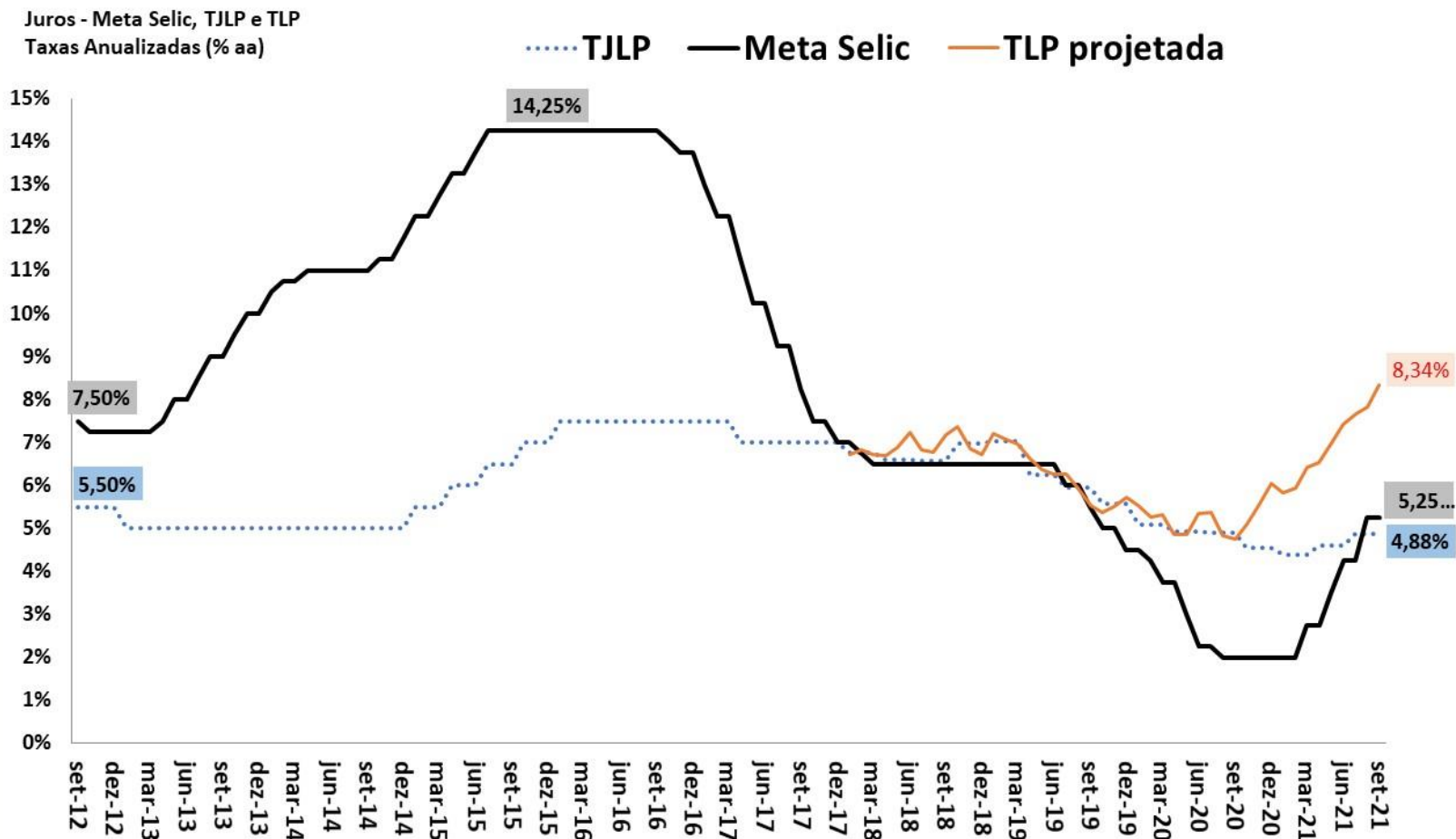

Fonte: BCB. Obs. TLP projetada é a média de 3 meses das NTN-B de 5 anos, acrescentando a expectativa de mercado do IPCA 12 meses à frente (BCB/Focus).

Saldo da Balança Comercial  
Acumulado em 52 Semanas  
US\$ milhões FOB

Exportações e Importações  
Média Diária Móvel de 52 Semanas  
US\$ milhões FOB

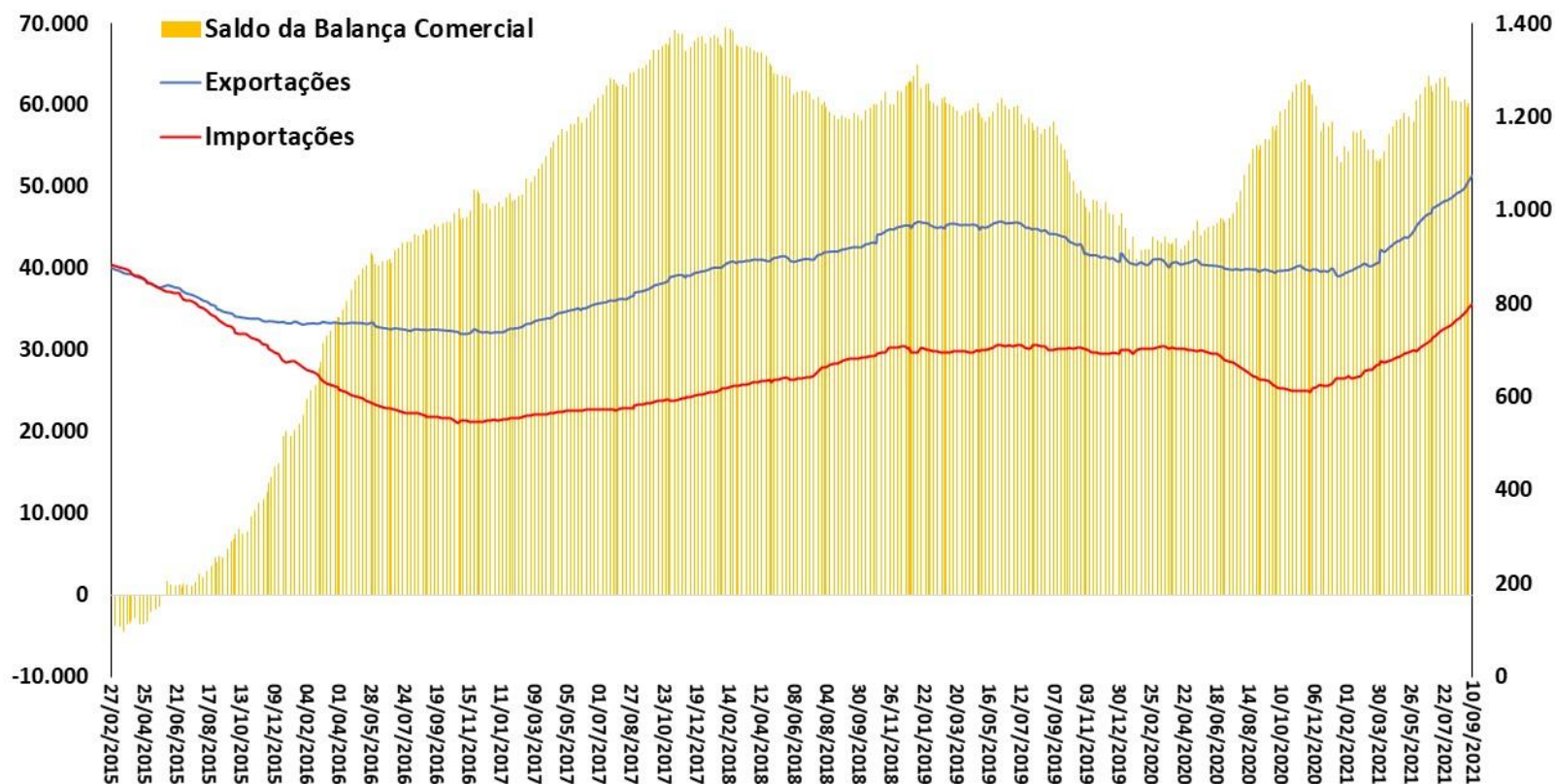

Fonte: SECEX/ME.



Saldo em Transações Correntes e  
Saldo da Balança Comercial e de Serviços  
Acum.12 meses - US\$ bilhões

Câmbio Real Efetivo (IPCA)  
MM12 meses  
2006 = 100

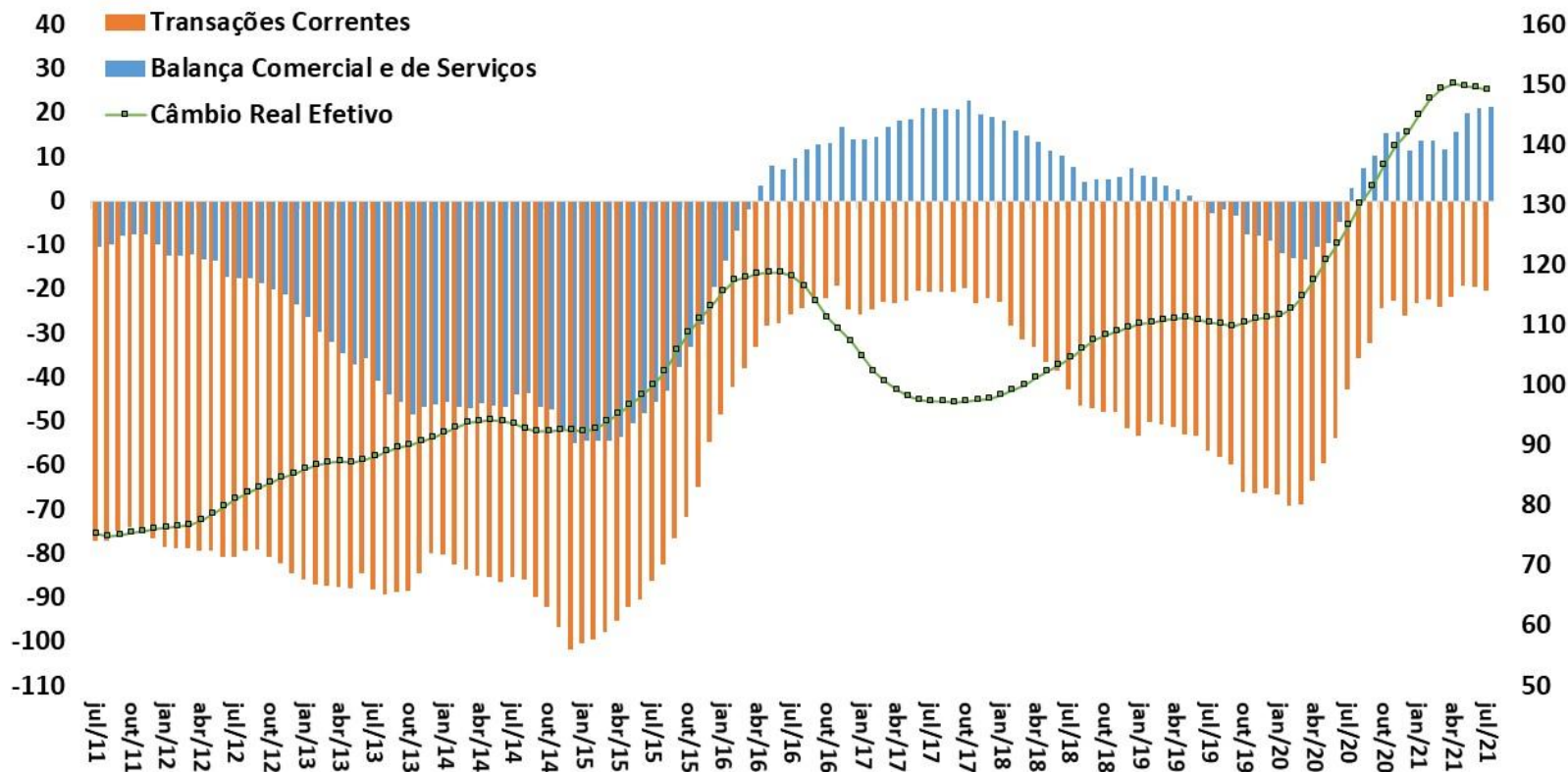

Fonte: BCB.

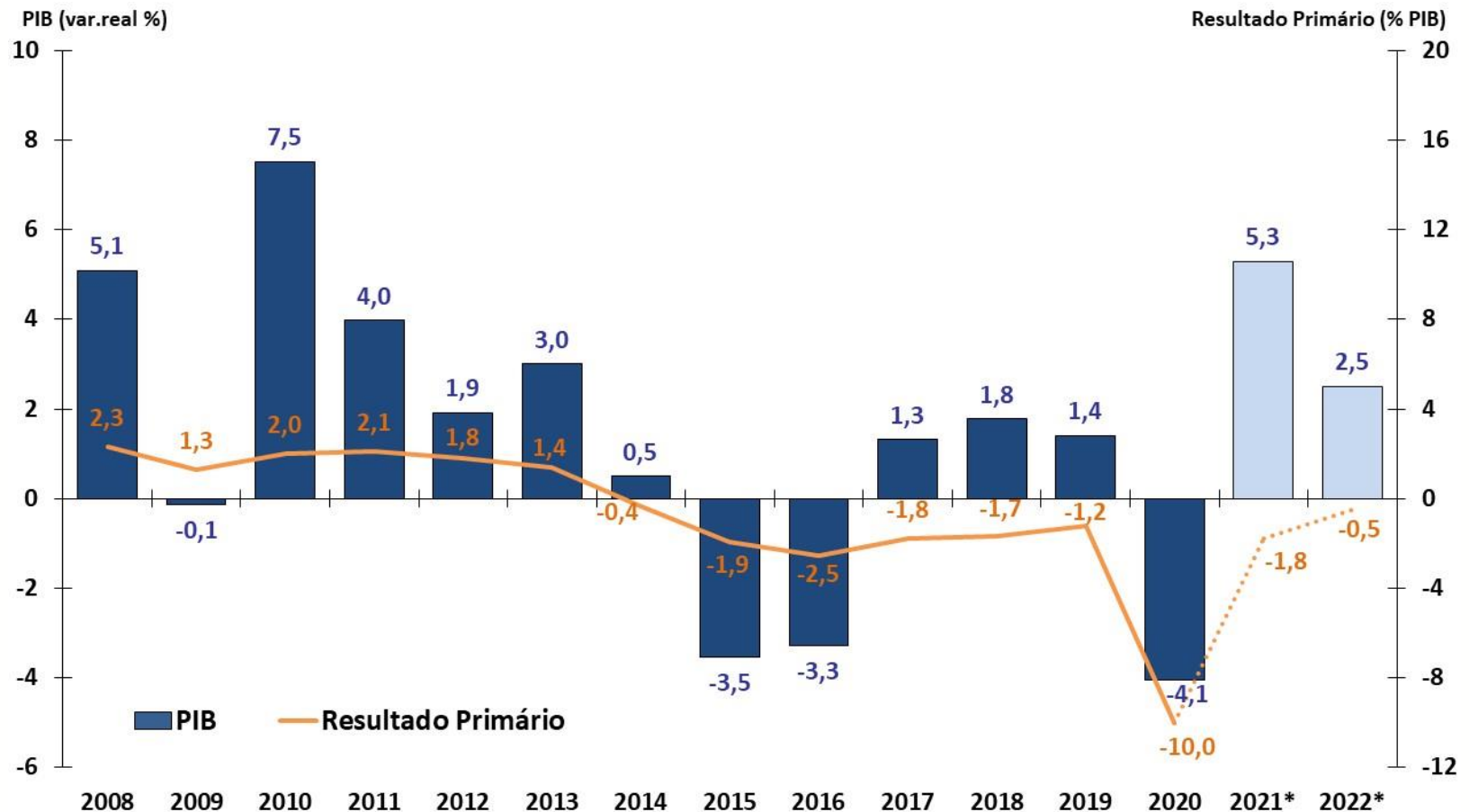

Fonte: IBGE, STN e BCB. Resultado Primário do Governo Central.

\* Anexo IV de Metas Fiscais da LDO 2021, LDO 2022 e PLOA 2022; e Grade de Parâmetros Macroeconômicos (SPE/ME), setembro/2021.

# Dívida Líquida do Setor Público e Taxa de Juros Implícita

DESTAQUES DESTA EDIÇÃO

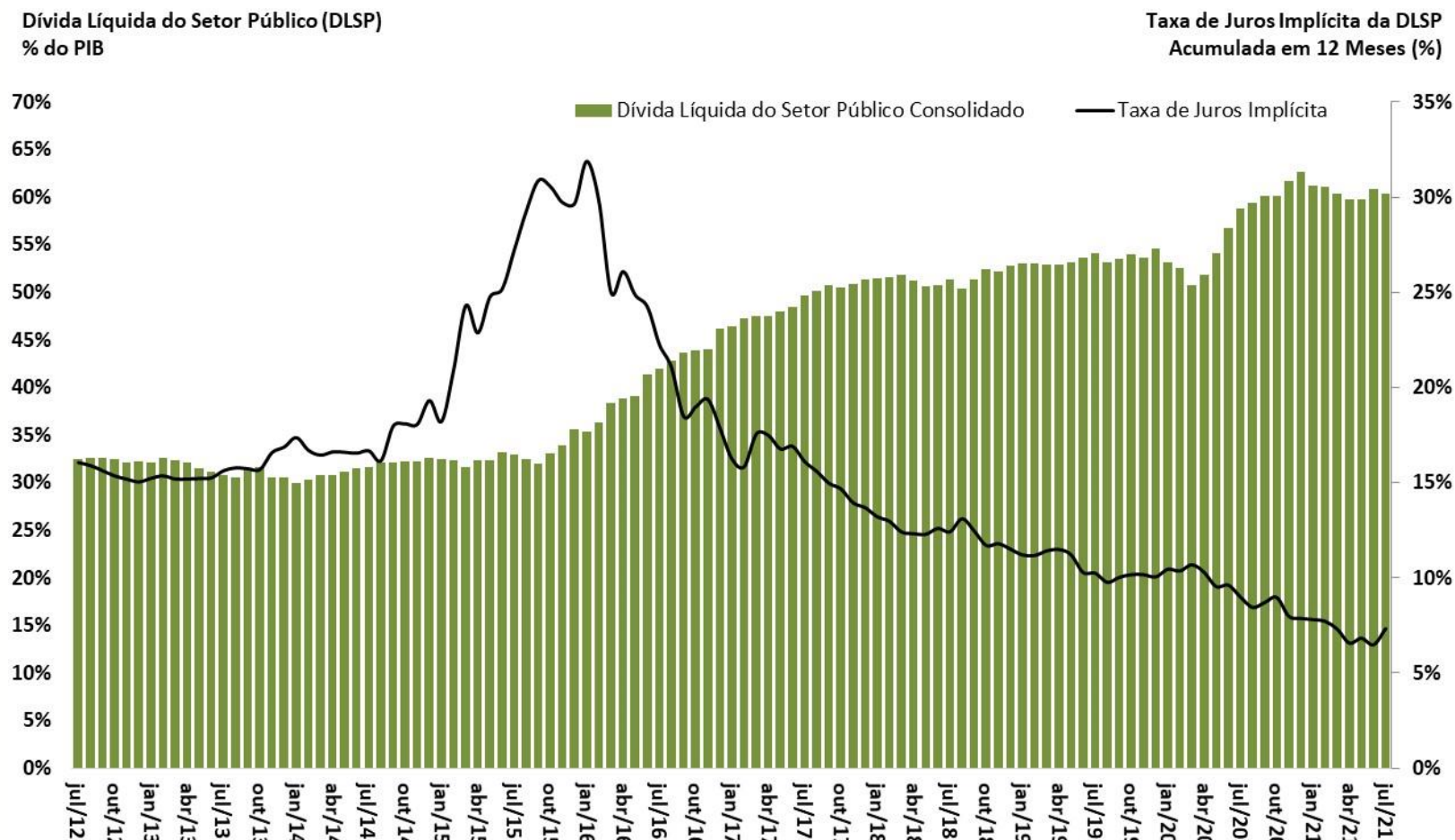

Fonte: BCB.

Expectativa de mercado

# Expectativas de Mercado 2021

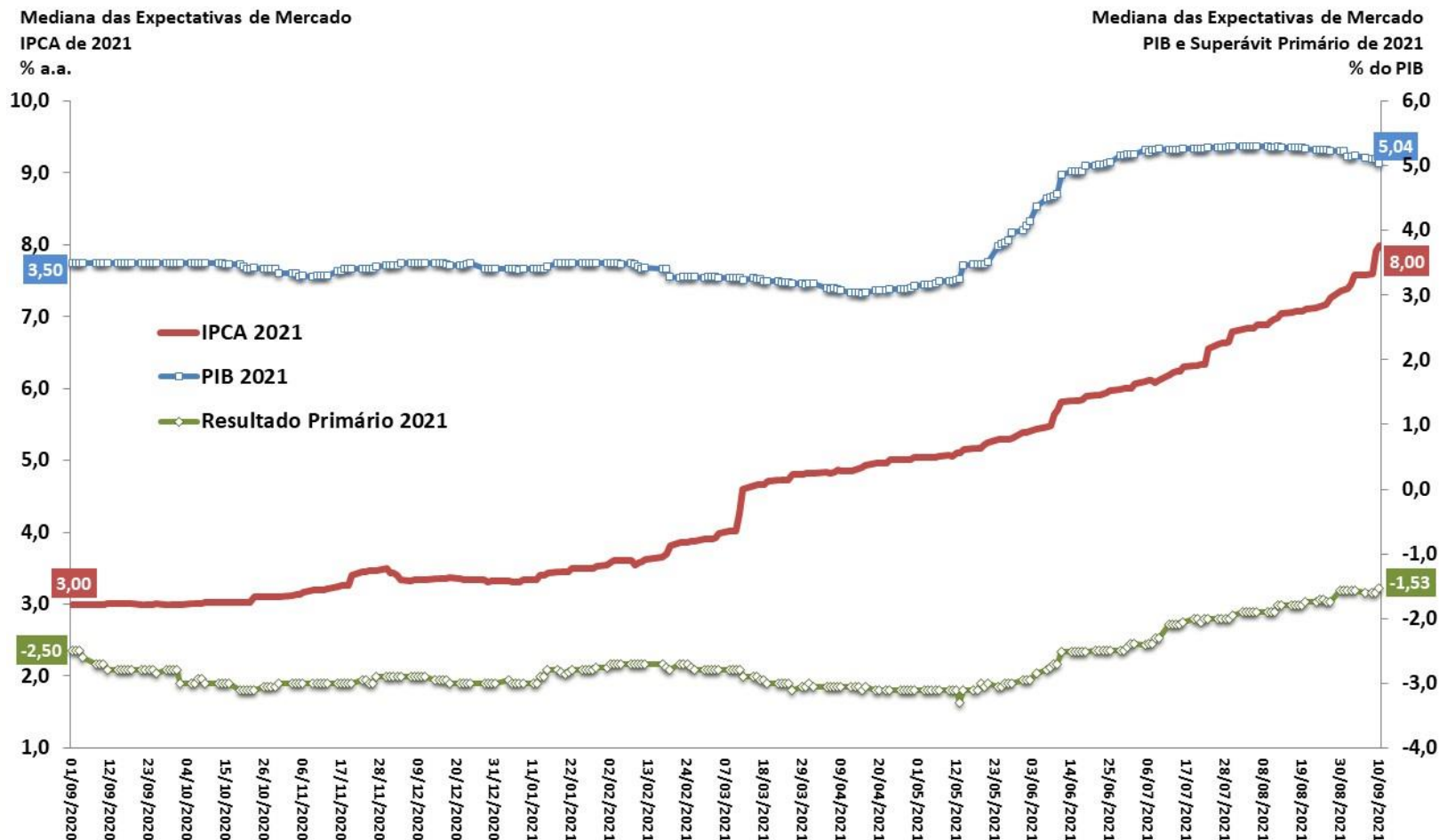

Fonte: BCB - Focus.

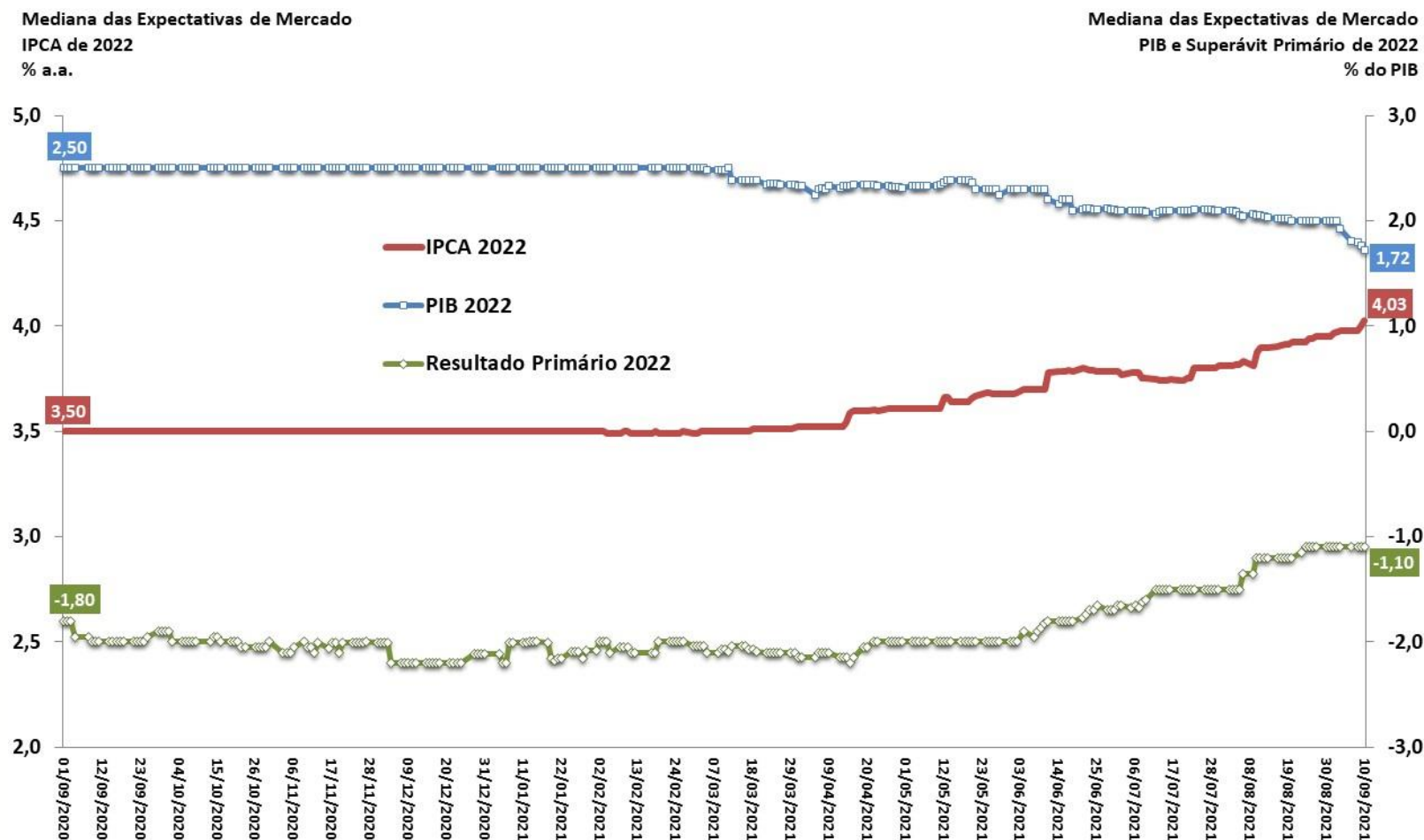

Fonte: BCB - Focus.

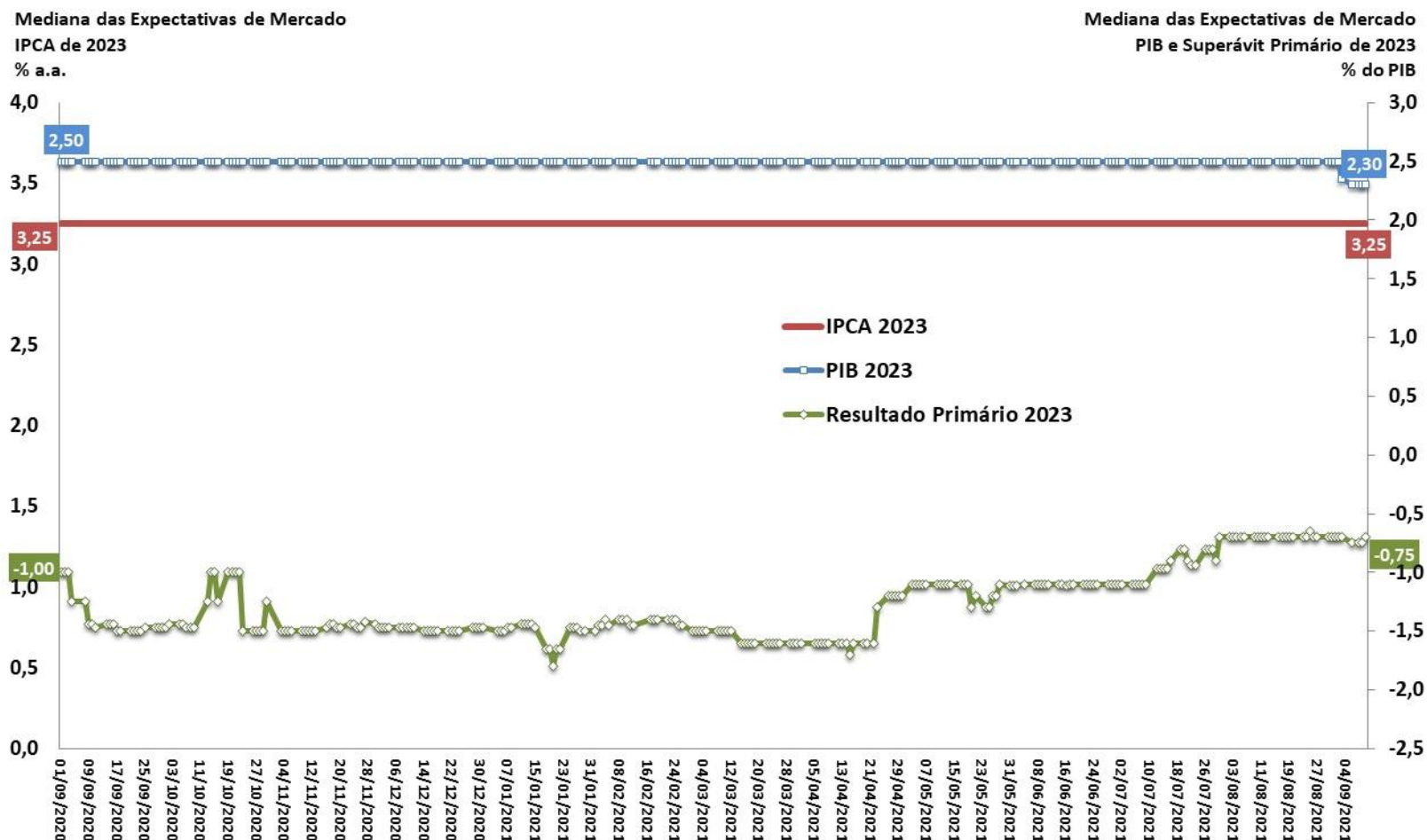

Fonte: BCB - Focus.

Mediana do PIB (var.real %) Esperado pelo Mercado

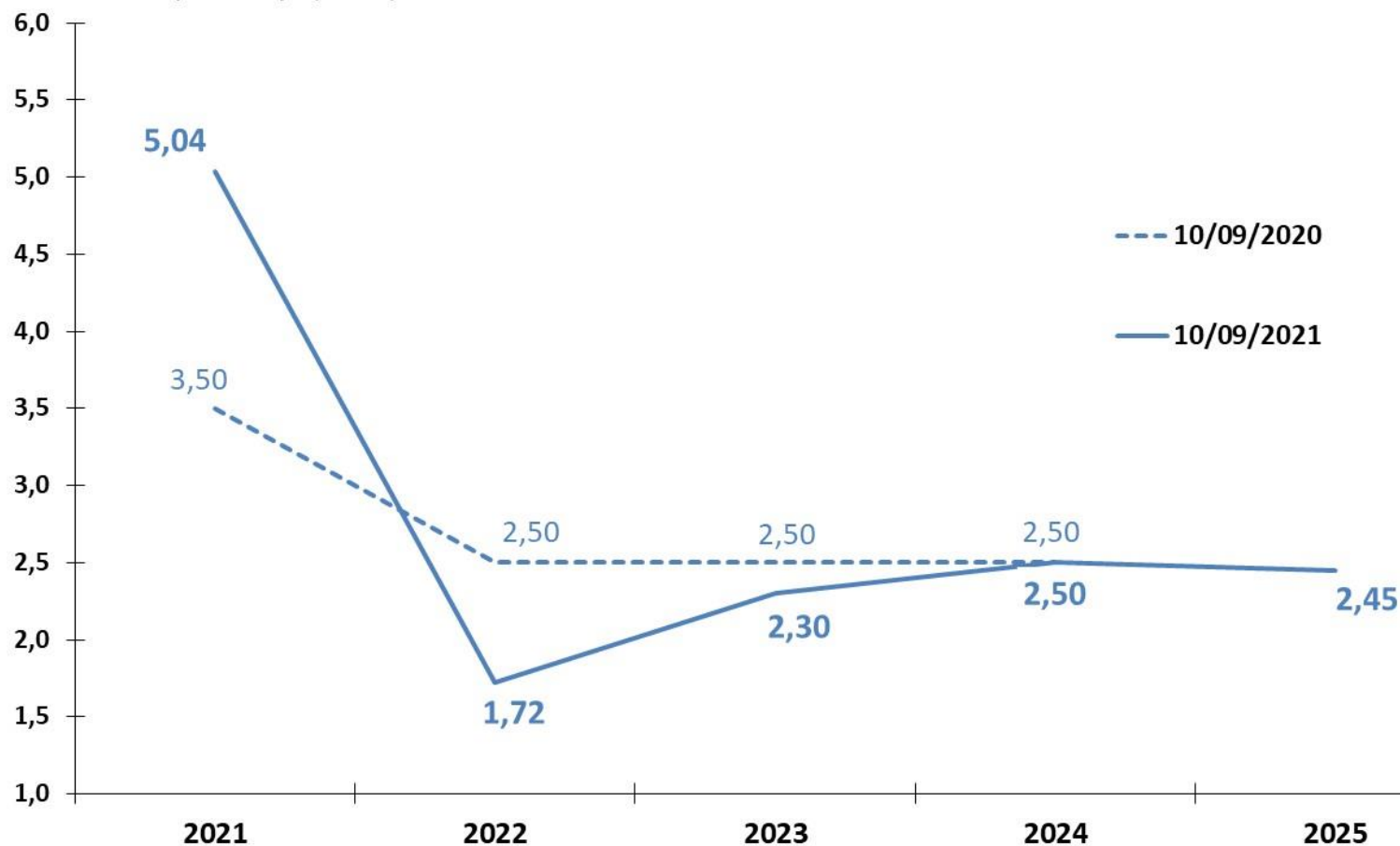

Fonte: BCB - Focus.



Mediana do Resultado Primário (% PIB) Esperado pelo Mercado

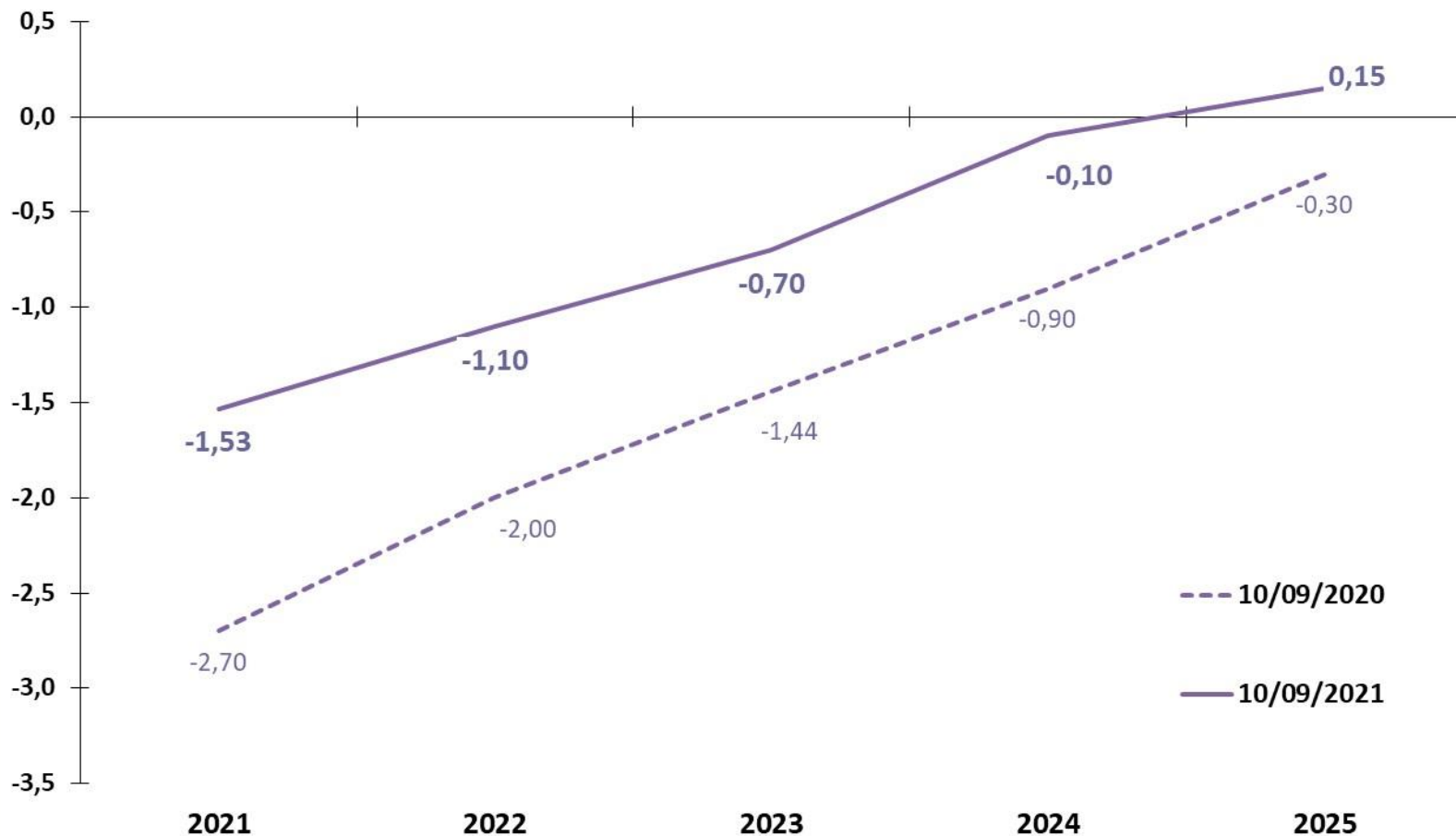

Fonte: BCB - Focus.

Mediana do IPCA (% aa) Esperado pelo Mercado

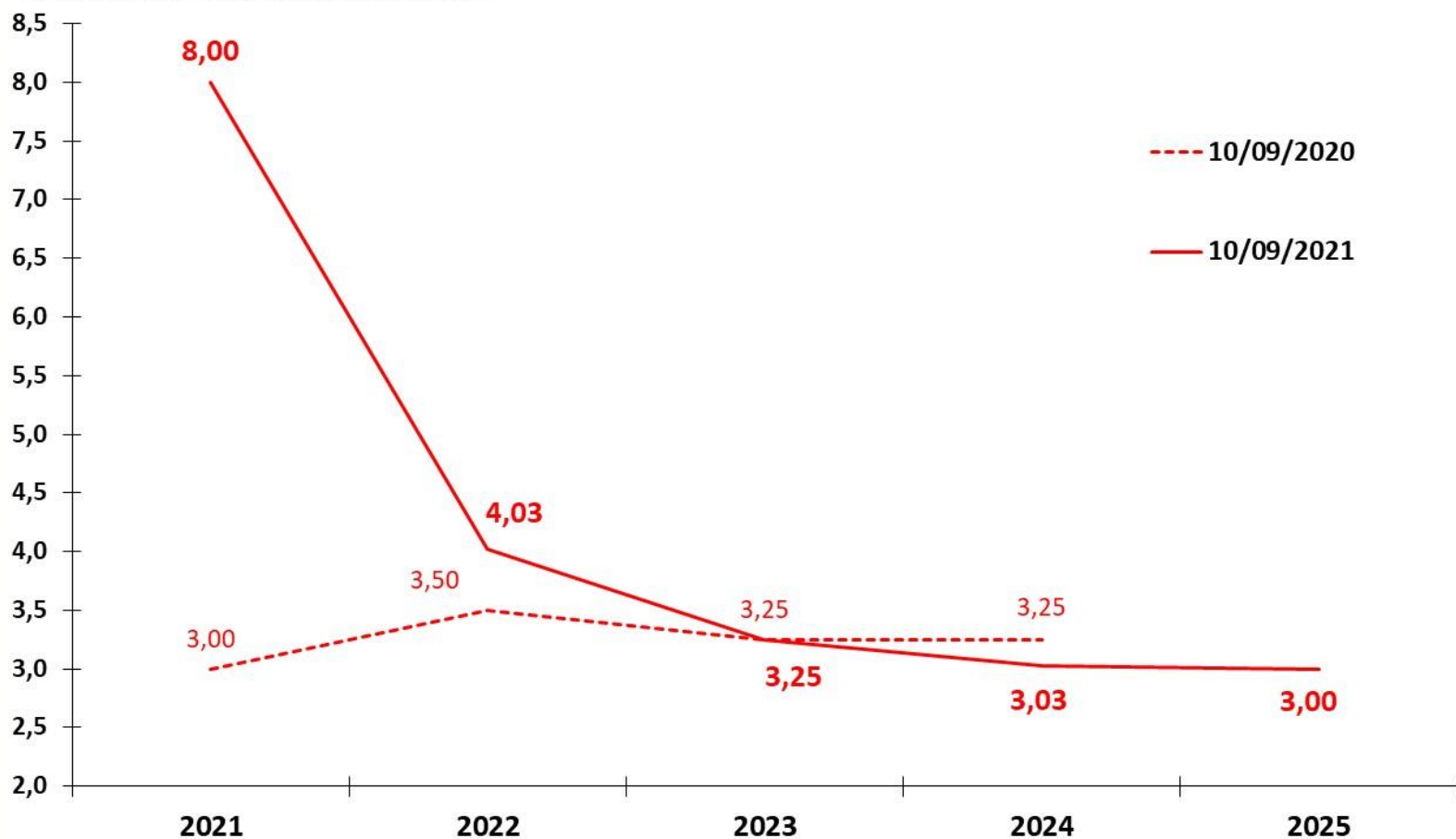

Fonte: BCB - Focus.

Mediana da Meta Selic (% aa) Esperado pelo Mercado para o Fim do Ano de Referência

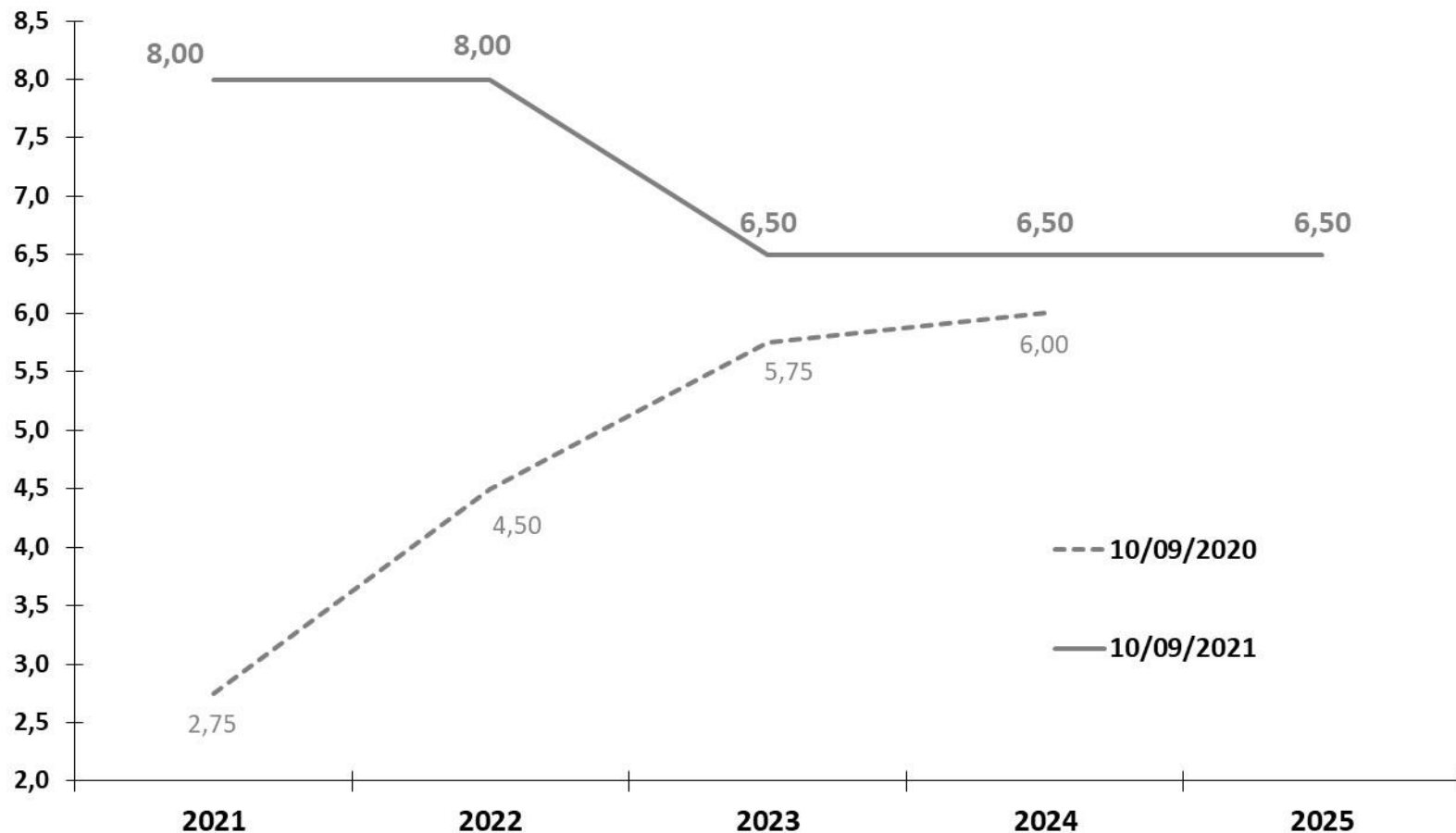

Fonte: BCB - Focus.

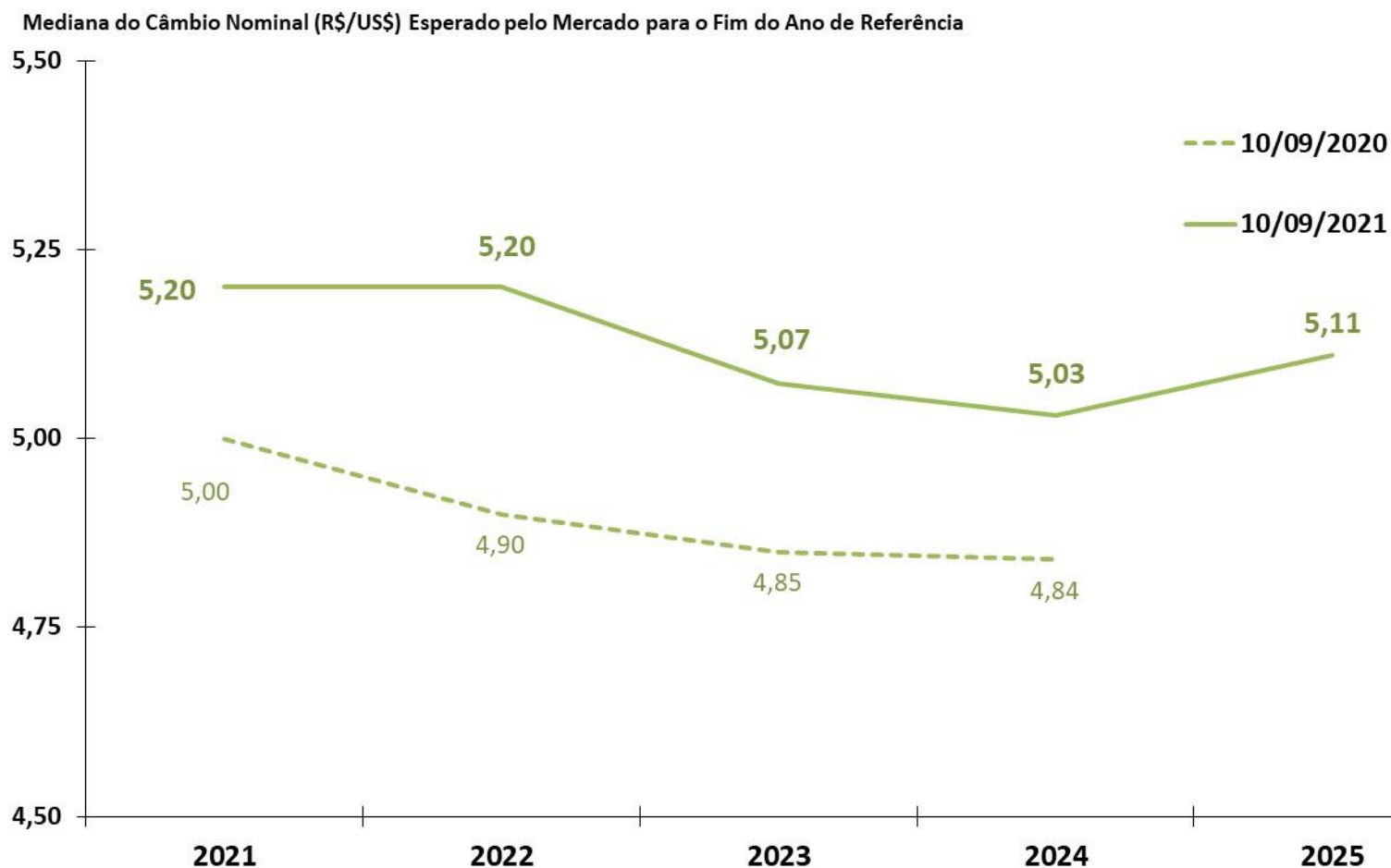

Fonte: BCB - Focus.

Atividade econômica

# PIB e Atividade Econômica Trimestral

ATIVIDADE ECONÔMICA

										BCB/Focus: 10/09/2021				
Produto Interno Bruto - PIB (IBGE)	II Trim. 2021													
	2019	2020	var. I Trim. 2021 / I Trim. 2020	var. II Trim. 2021 / II Trim. 2020	var. I Trim. 2021 / IV Trim. 2020 (com ajuste sazonal)	var. II Trim. 2021 / I Trim. 2021 (com ajuste sazonal)	var. acumulada no ano 2021	I Trim. 2021 var. acum. 4 trimestres	II Trim. 2021 var.acum. 4 trimestres	carry-over 2021	2021	2022	2023	
<u>Oferta Agregada</u>														
Agropecuária	0,6%	2,0%	5,2%	1,3%	6,5%	-2,8%	3,3%	2,3%	2,0%	2,7%	2,89%	2,02%	2,86%	
Indústria	0,4%	-3,5%	3,0%	17,8%	0,7%	-0,2%	10,0%	-2,7%	4,7%	5,5%	5,50%	2,00%	2,50%	
Serviços	1,7%	-4,5%	-0,8%	10,8%	0,7%	0,7%	4,7%	-4,5%	0,5%	4,1%	4,85%	1,97%	2,50%	
PIB (a preços de mercado)		1,4%	-4,1%	1,0%	12,4%	1,2%	-0,1%	6,4%	-3,8%	1,8%	4,9%	5,04%	1,72%	2,30%
<u>Demanda Agregada</u>														
Consumo das Famílias	2,2%	-5,5%	-1,7%	10,8%	0,1%	0,0%	4,2%	-5,7%	-0,4%	2,9%				
Consumo da Administração Pública	-0,4%	-4,7%	-4,9%	4,2%	-0,8%	0,7%	-0,4%	-5,7%	-2,6%	-0,1%				
Investimento	3,4%	-0,8%	17,0%	32,9%	4,8%	-3,6%	24,3%	2,0%	12,8%	16,4%				
Exportações de Bens e Serviços	-2,4%	-1,8%	0,8%	14,1%	4,9%	9,4%	7,8%	-1,0%	2,4%	11,6%				
Importações de Bens e Serviços (-)	1,1%	-10,0%	7,7%	20,2%	10,0%	-0,6%	13,4%	-9,2%	-1,7%	16,6%				
Indicadores de Atividade Econômica (BCB e IBGE)		II Trim. 2021												
	2019	2020	var. I Trim. 2021 / I Trim. 2020	var. II Trim. 2021 / II Trim. 2020	var. I Trim. 2021 / IV Trim. 2020 (com ajuste sazonal)	var. II Trim. 2021 / I Trim. 2021 (com ajuste sazonal)	var. acumulada no ano 2021	I Trim. 2021 var.acum. 4 trimestres	II Trim. 2021 var.acum. 4 trimestres	carry-over 2021				
IBC-Br:		1,0%	-4,0%	1,4%	13,2%	1,4%	-0,2%	-0,8%	-3,6%	2,3%	4,8%			
LSPA: Previsão da Safra Agrícola		6,2%	4,8%	4,7%	4,8%	1,9%	0,5%	2,4%	4,7%	4,8%	5,1%			
PIM: Produção Física Industrial		-1,1%	-4,5%	3,4%	4,3%	3,9%	-0,6%	2,3%	-4,5%	-3,1%	5,2%			
PMC: Volume de Vendas do Comércio Varejista Ampliado		3,9%	-1,4%	4,3%	1,4%	3,1%	-3,4%	3,4%	-1,4%	-1,1%	6,7%			
PMS: Volume de Serviços		1,0%	-7,8%	-5,1%	-0,8%	6,0%	3,3%	-5,3%	-7,8%	-8,0%	9,3%			

Observação:

LSPA: Levantamento Sistemático da Produção Agrícola (IBGE)

PIM: Pesquisa Industrial Mensal (IBGE)

PMC: Pesquisa Mensal de Comércio (IBGE)

PMS: Pesquisa Mensal de Serviços (IBGE)

Parâmetros Macroeconômicos					
Período	Produto Interno Bruto				
	Nominal		Real		Deflator
	<i>Milhões de Reais</i>	<i>Var. %</i>	<i>Var. %</i>	<i>Var. Per Capita %</i>	<i>Var. %</i>
2015	5.995.788	3,75	-3,55	-4,38	7,62
2016	6.269.329	4,56	-3,28	-4,07	8,07
2017	6.585.478	5,04	1,32	0,52	3,66
2018	7.004.141	6,36	1,78	0,96	4,49
2019	7.407.023	5,75	1,41	0,61	4,27
2020	7.447.858	0,55	-4,06	-4,79	4,79
2021	<b>8.661.201</b>	<b>16,29</b>	<b>5,30</b>	<b>4,53</b>	<b>10,45</b>
2022	<b>9.459.546</b>	<b>9,22</b>	<b>2,50</b>	<b>1,78</b>	<b>6,53</b>
2023	<b>10.170.097</b>	<b>7,51</b>	<b>2,50</b>	<b>1,81</b>	<b>4,87</b>
2024	<b>10.891.069</b>	<b>7,09</b>	<b>2,50</b>	<b>1,84</b>	<b>4,47</b>
2025	<b>11.646.790</b>	<b>6,94</b>	<b>2,50</b>	<b>1,87</b>	<b>4,32</b>

Fonte: SPE/ME. Grade de Parâmetros Macroeconômicos, de setembro/2021.

Variação acum. 4 trimestres (%)



Fonte: IBGE, Contas Nacionais Trimestrais. \*Projeção: Grade de Parâmetros Macroeconômicos, de setembro/2021.



Variação acum. 4 trimestres (%)

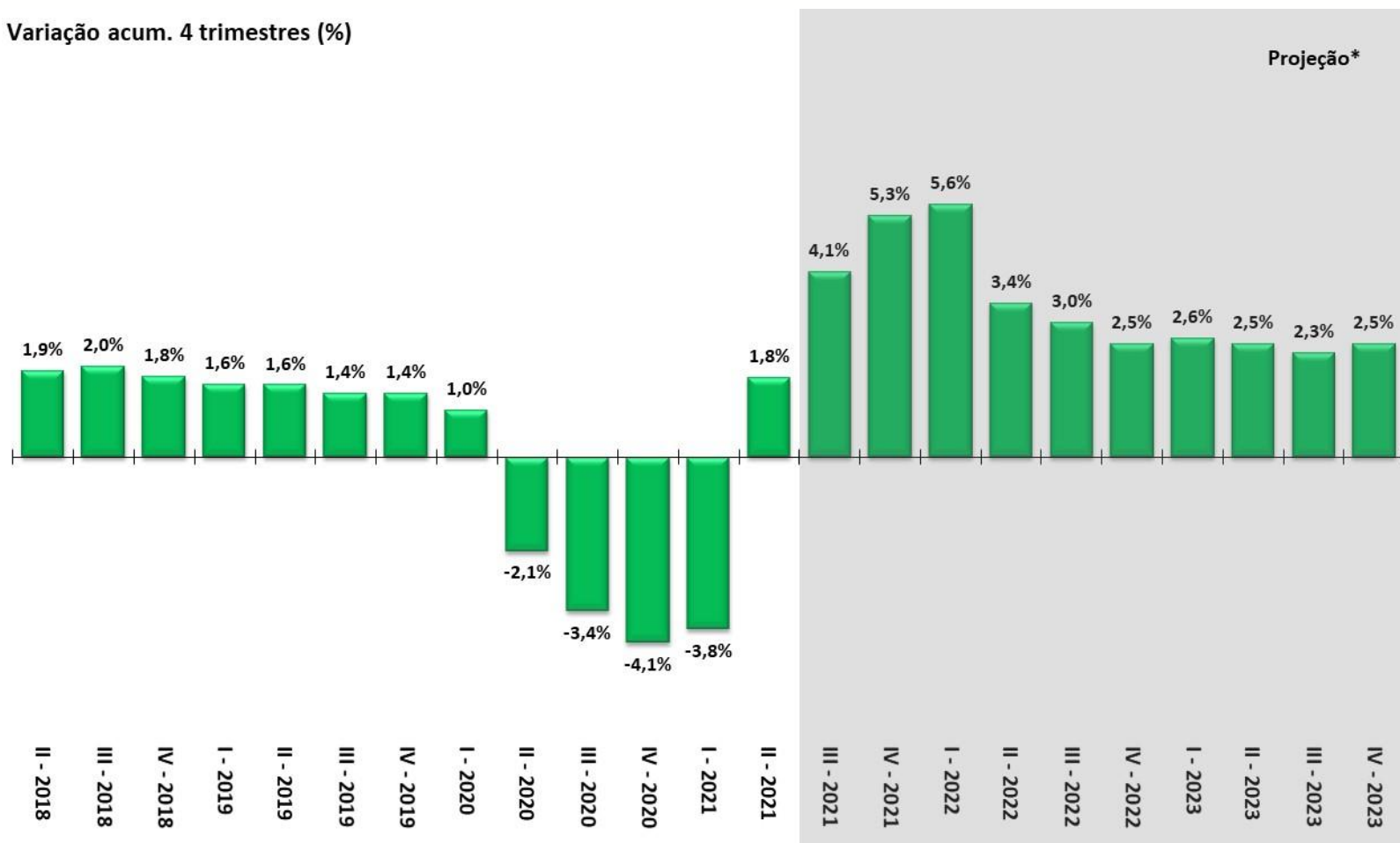

Fonte: IBGE, Contas Nacionais Trimestrais. \*Projeção: Grade de Parâmetros Macroeconômicos, de setembro/2021.

Variação acum. 4 trimestres (%)

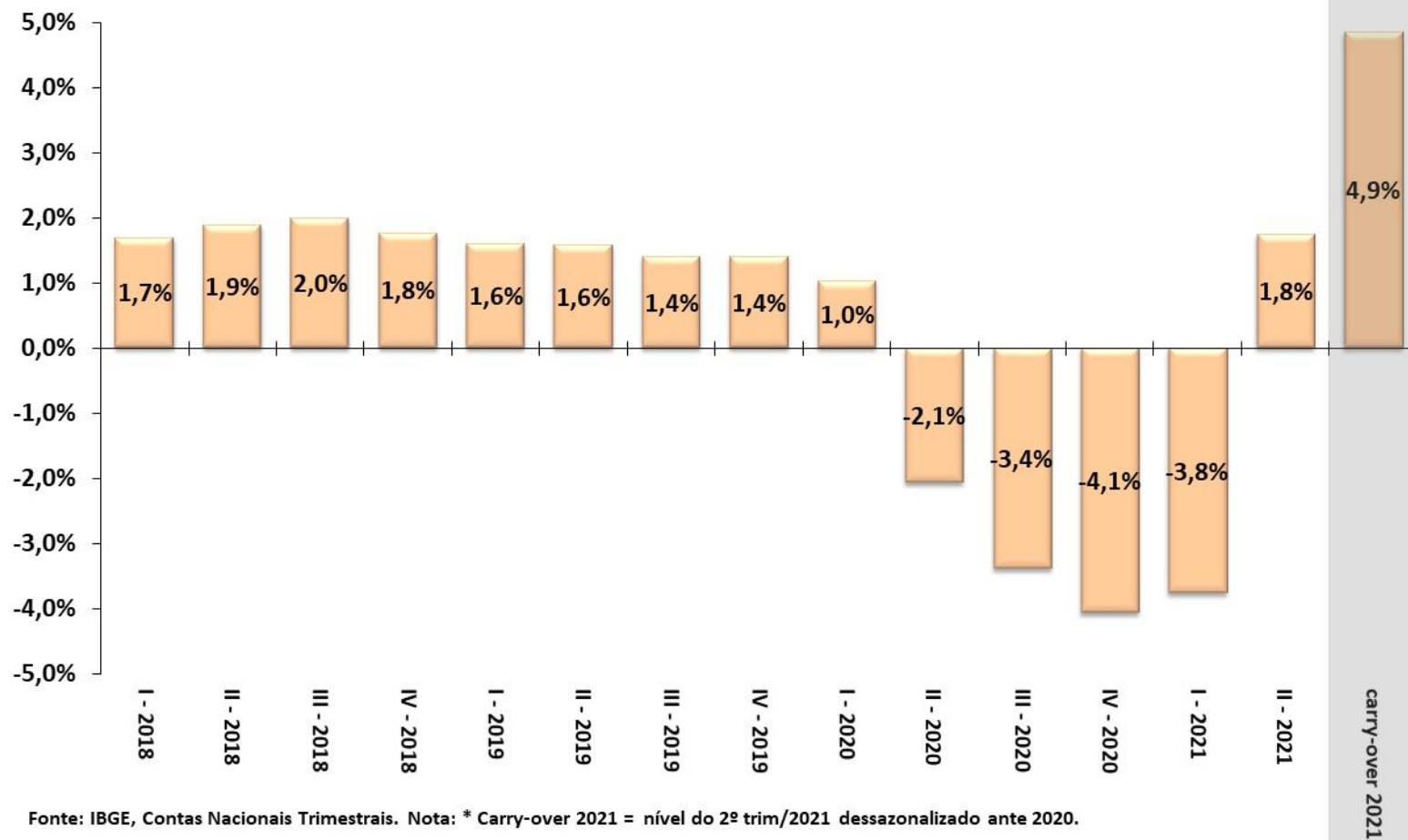

# Evolução Trimestral dos Componentes da Oferta do PIB

ATIVIDADE ECONÔMICA

Variação acum. 4 trimestres (%)

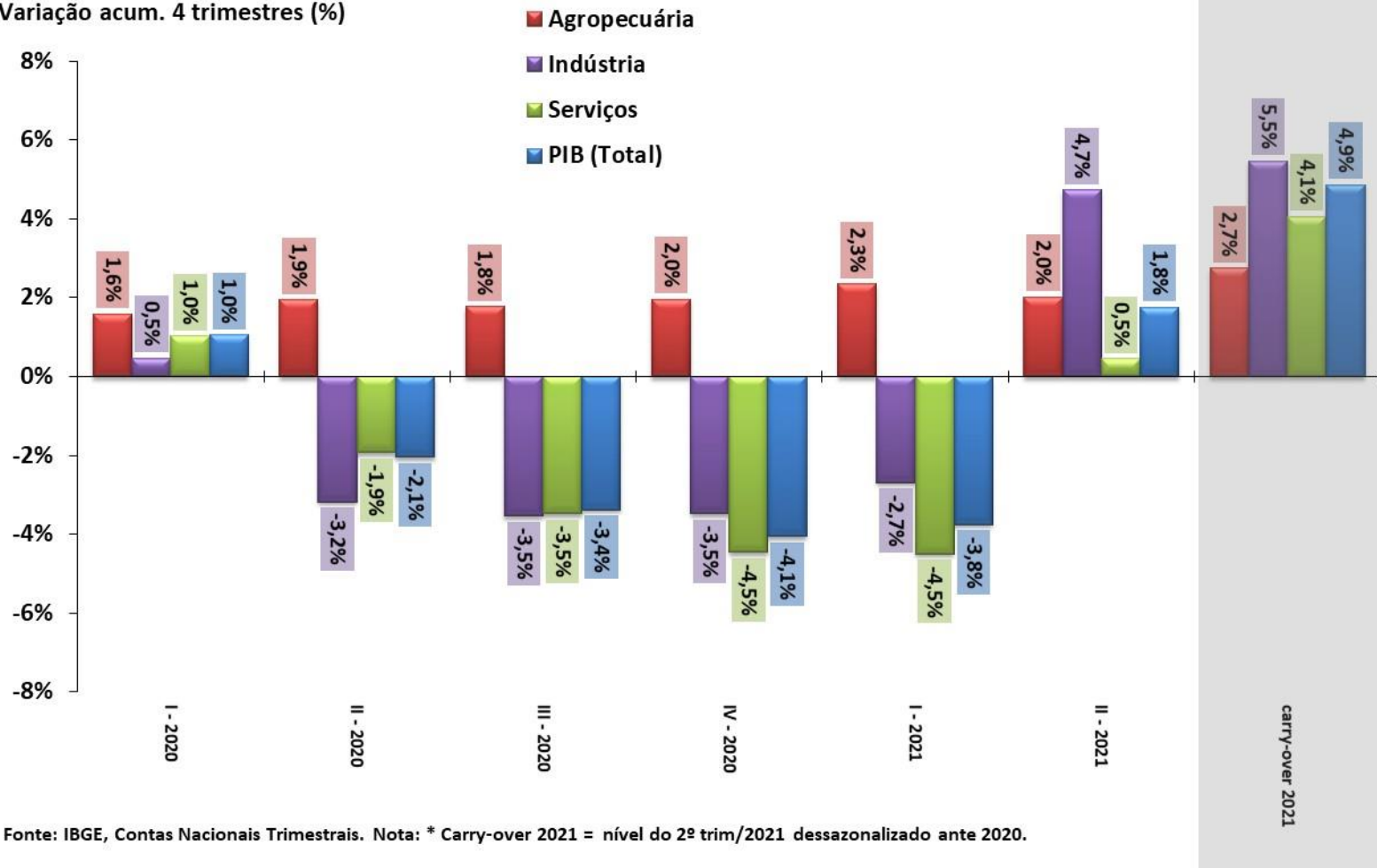

Fonte: IBGE, Contas Nacionais Trimestrais. Nota: \* Carry-over 2021 = nível do 2º trim/2021 dessazonalizado ante 2020.

# Evolução Trimestral dos Componentes da Demanda do PIB

ATIVIDADE ECONÔMICA

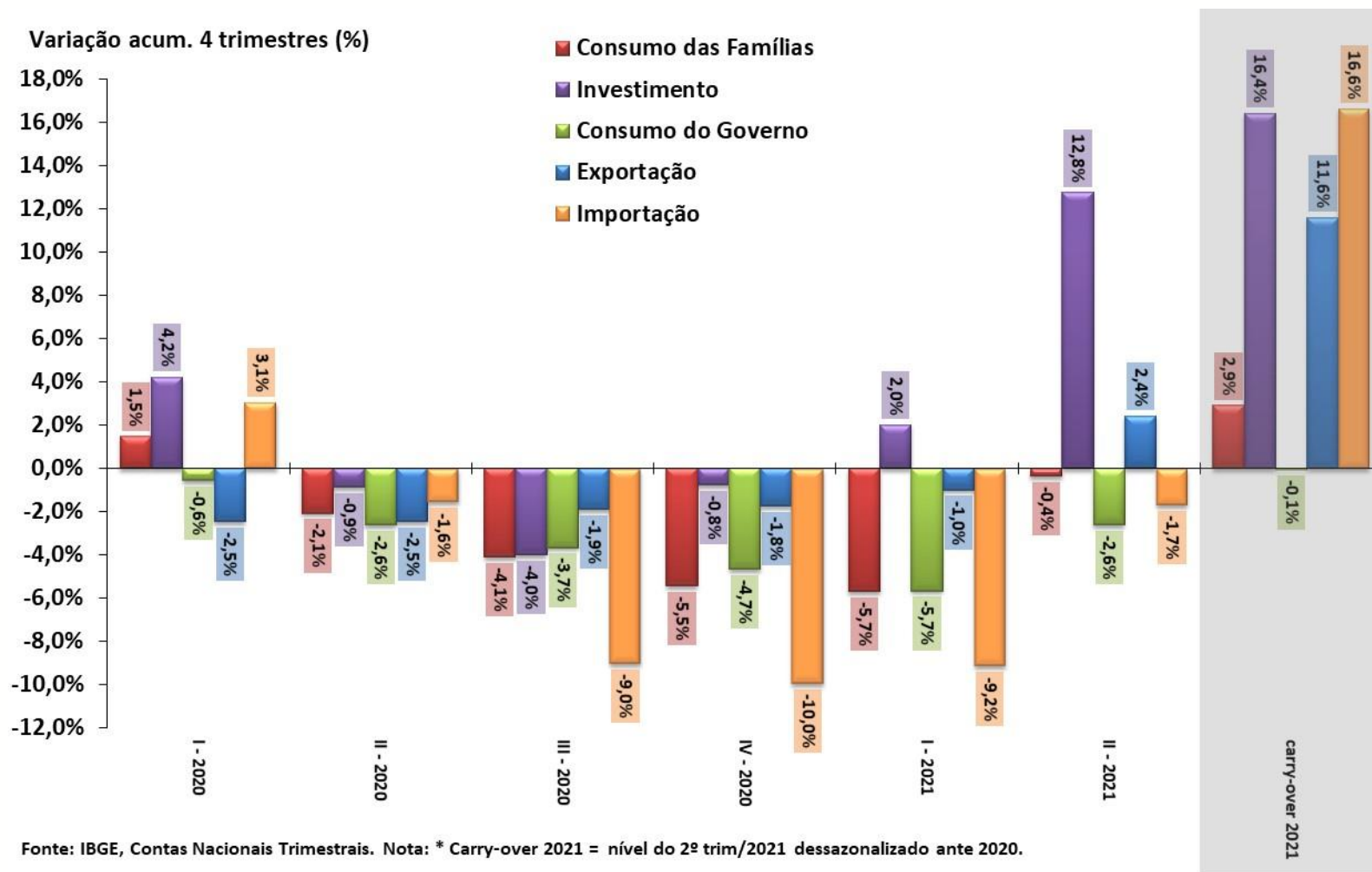

Série encadeada do índice de volume trimestral com ajuste sazonal  
2007 = 100

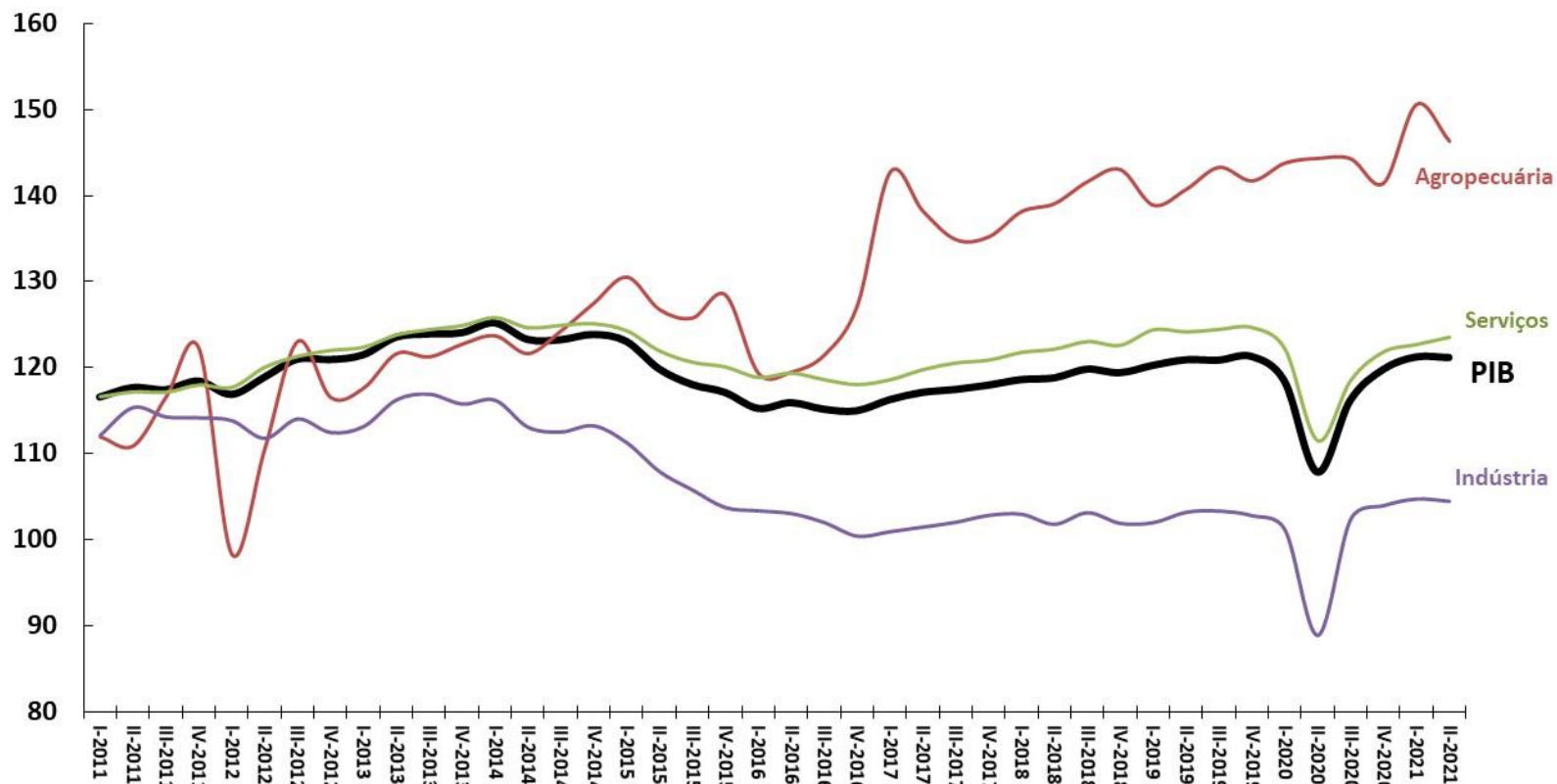

Fonte: IBGE, Contas Nacionais Trimestrais.

Série encadeada do índice de volume trimestral com ajuste sazonal  
2007 = 100

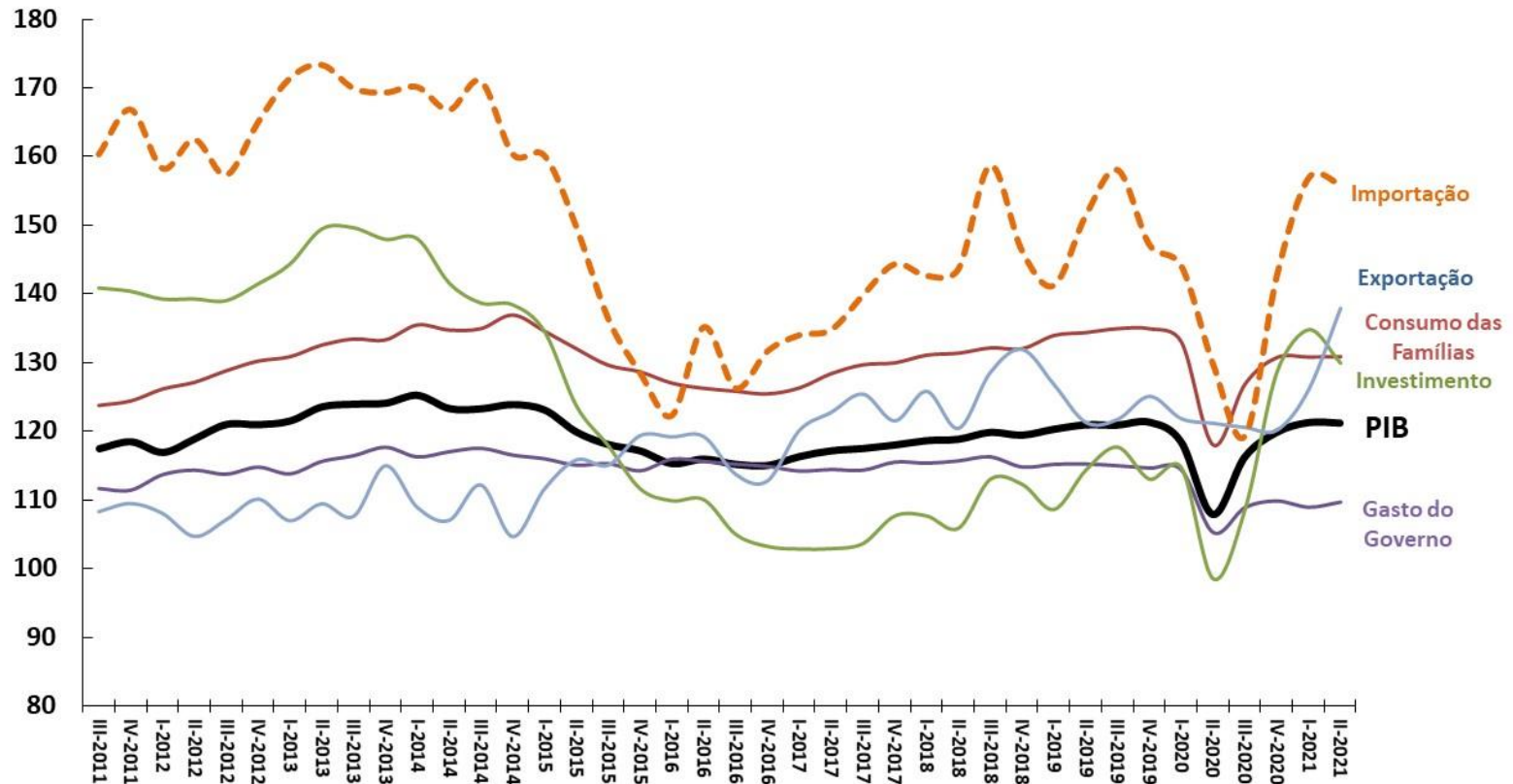

Fonte: IBGE, Contas Nacionais Trimestrais.

Taxa de Variação Anual (%)

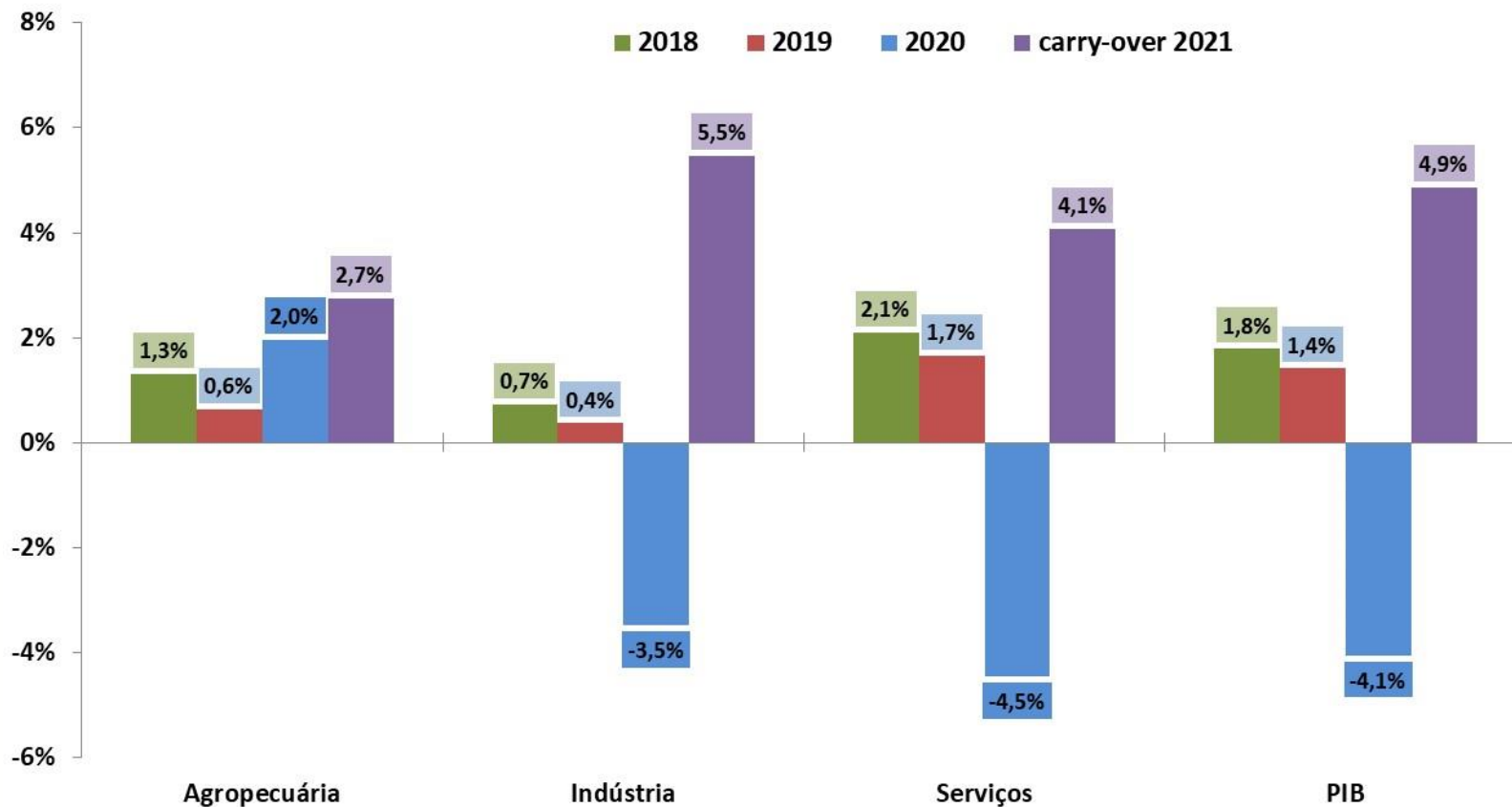

Fonte: IBGE, Contas Nacionais Trimestrais. Nota: \* Carry-over 2021 = nível do 2º trim/2021 dessazonalizado ante 2020.

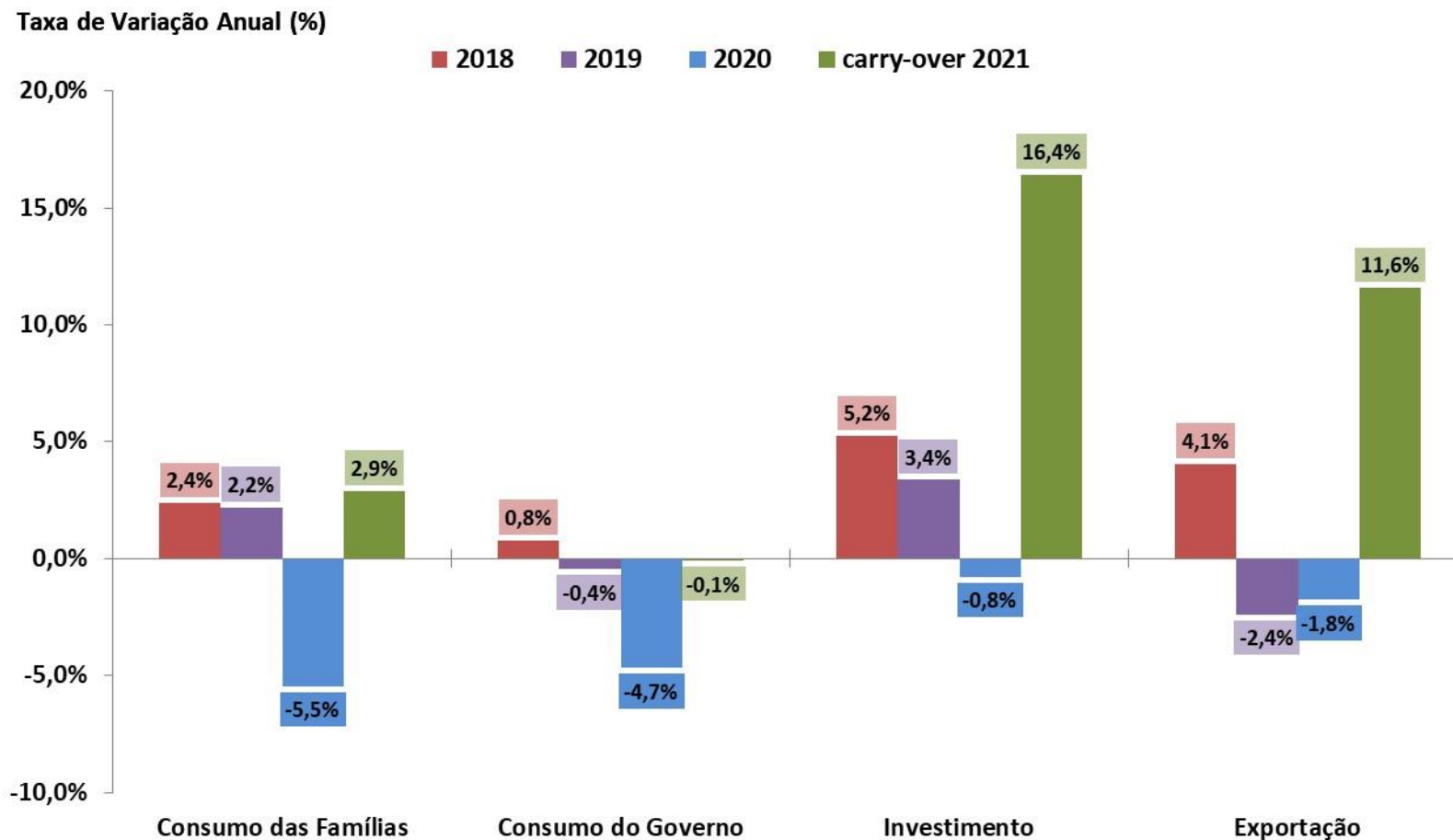

Fonte: IBGE, Contas Nacionais Trimestrais. Nota: \* Carry-over 2021 = nível do 2º trim/2021 dessazonalizado ante 2020.



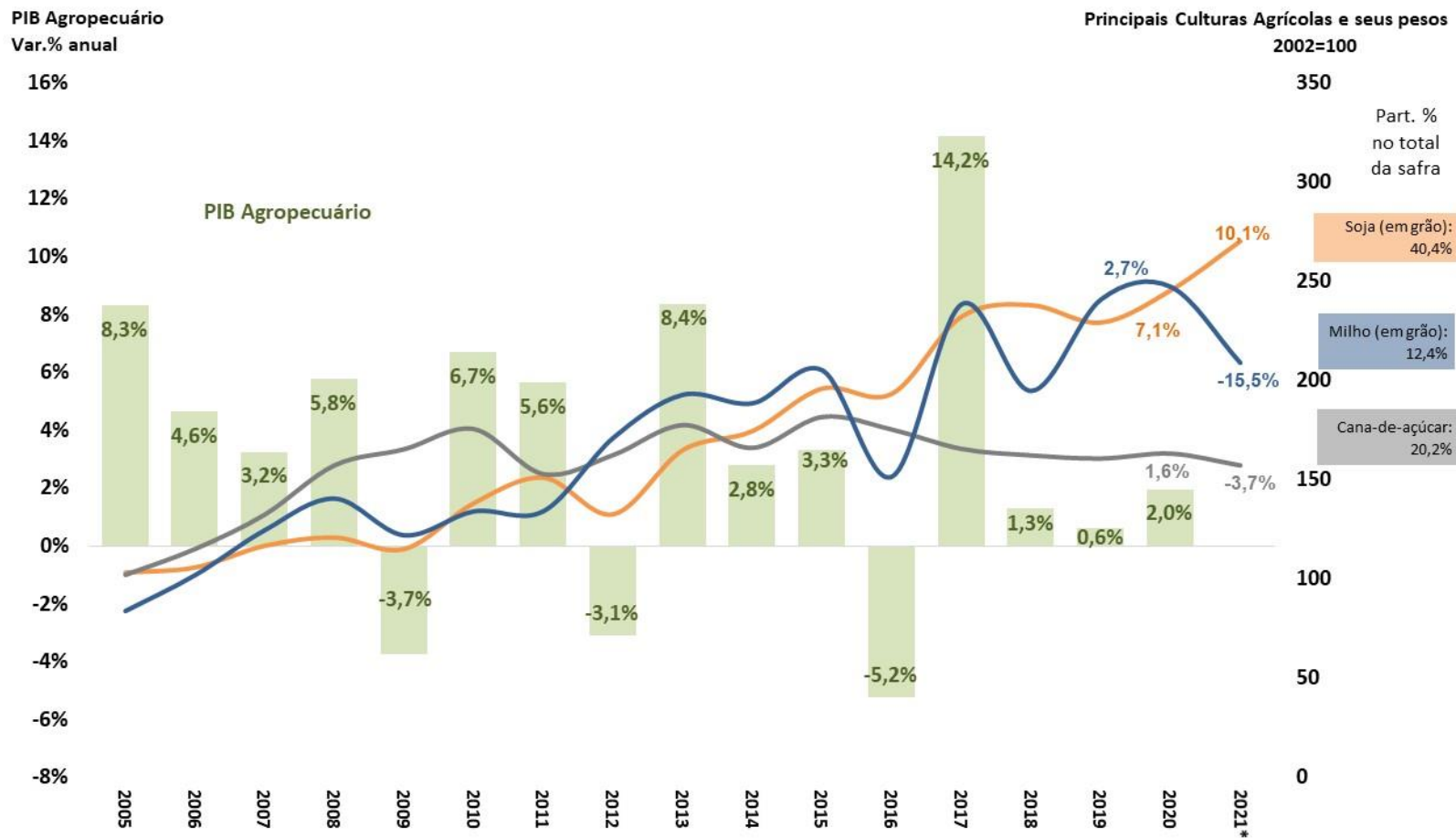

Fonte: IBGE. 2021\* = Estimativa LSPA da safra anual de grãos em agosto/2021.

PIB pelo lado da oferta - Indústria e Subsetores  
Com Ajuste Sazonal (Média 1995=100)

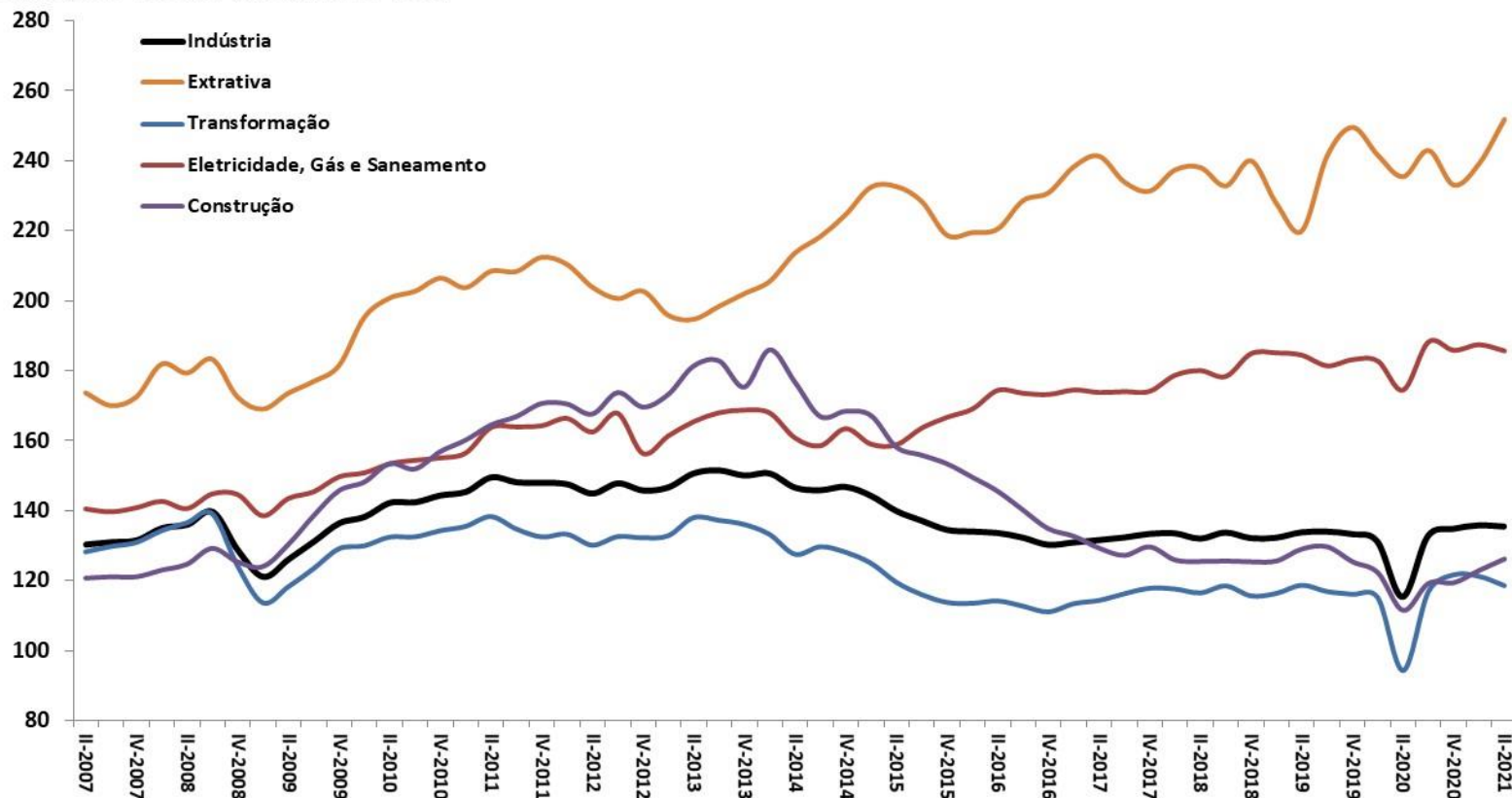

Fonte: IBGE, Contas Nacionais Trimestrais.

PIB pelo lado da oferta - Serviços e Subsetores  
Com Ajuste Sazonal (Média 1995=100)

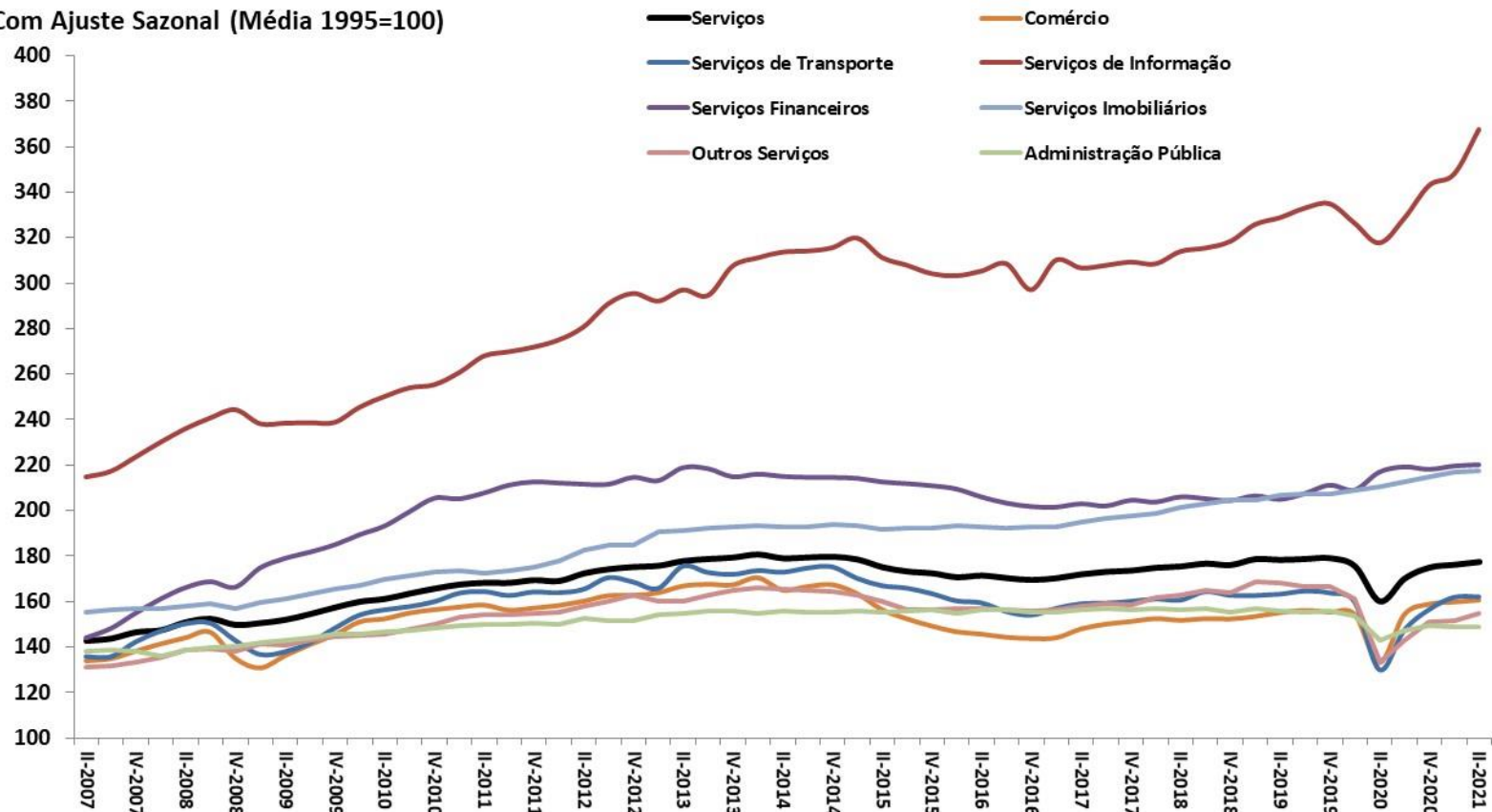

Fonte: IBGE, Contas Nacionais Trimestrais.

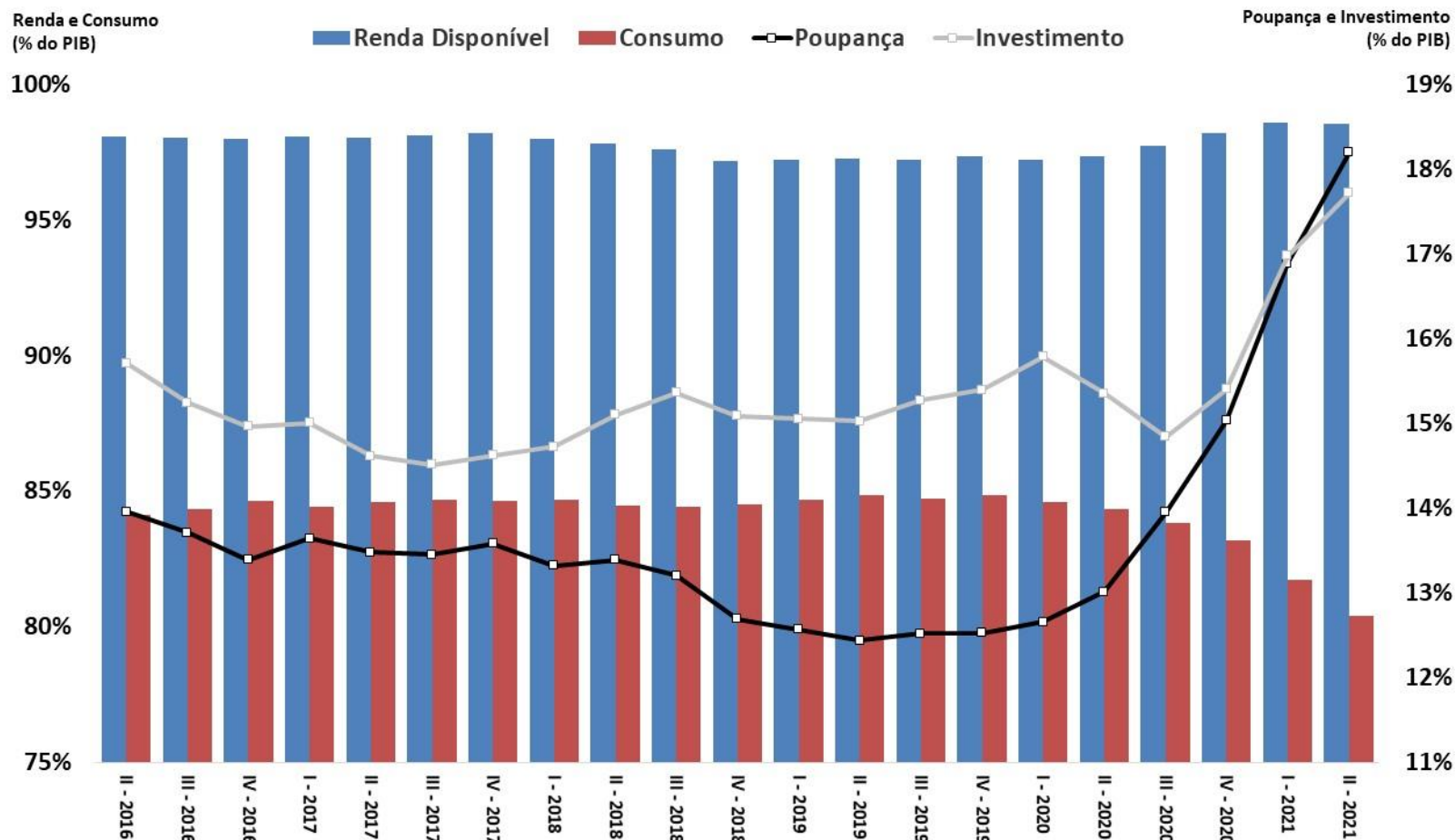

Fonte: IBGE. Obs.: Valores acumulados em 4 trimestres.

# Investimento: formação bruta de capital fixo e estoques

ATIVIDADE ECONÔMICA

Variação de Estoques (% do PIB)  
acumulado 4 trimestres

FBCF e Investimento (% do PIB)  
acumulado 4 trimestres

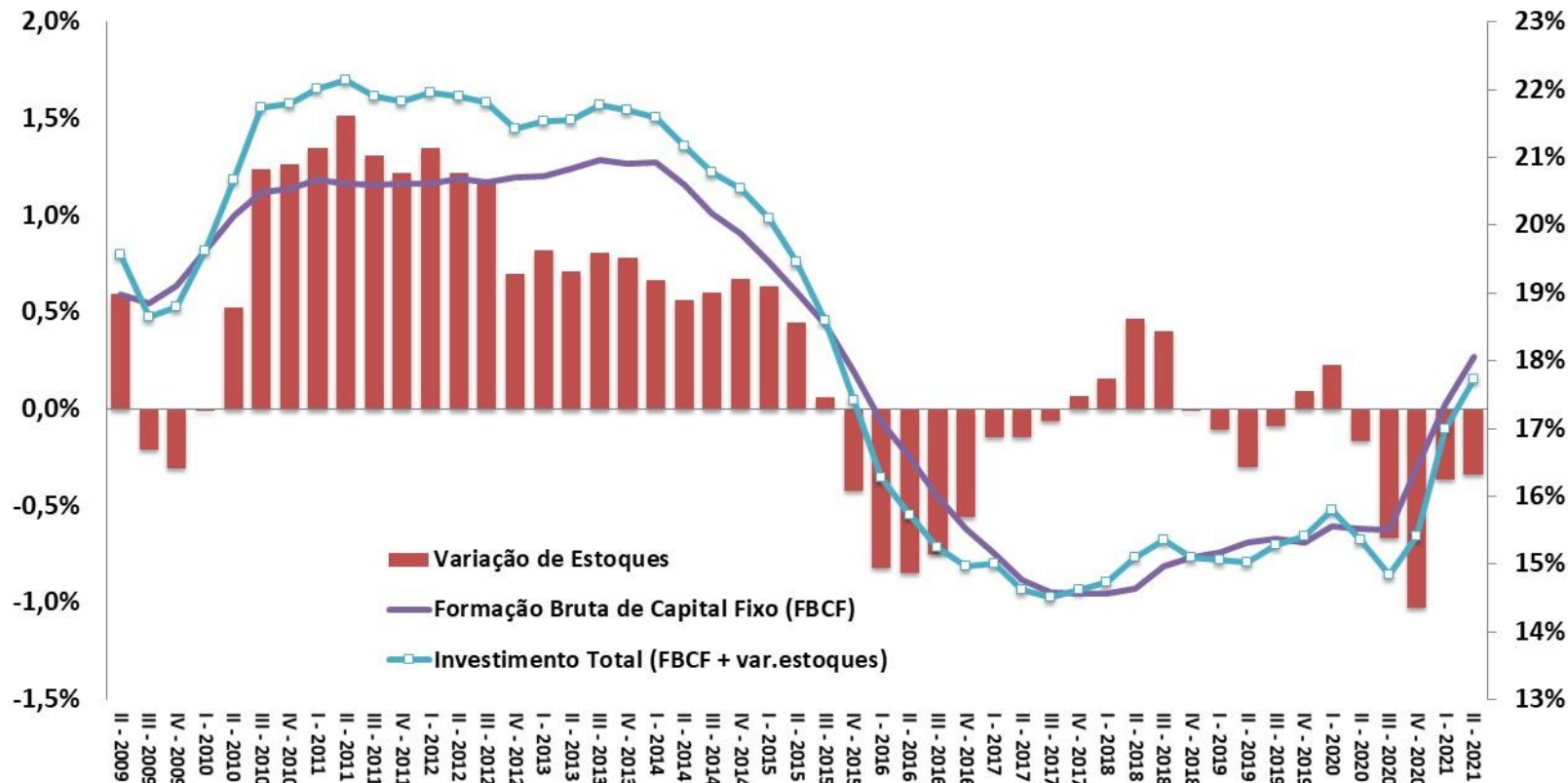

Fonte: IBGE, Contas Nacionais Trimestrais.

# Evolução trimestral do IBC-Br e do PIB

ATIVIDADE ECONÔMICA

Taxa de Variação Trimestral (%) com Ajuste Sazonal

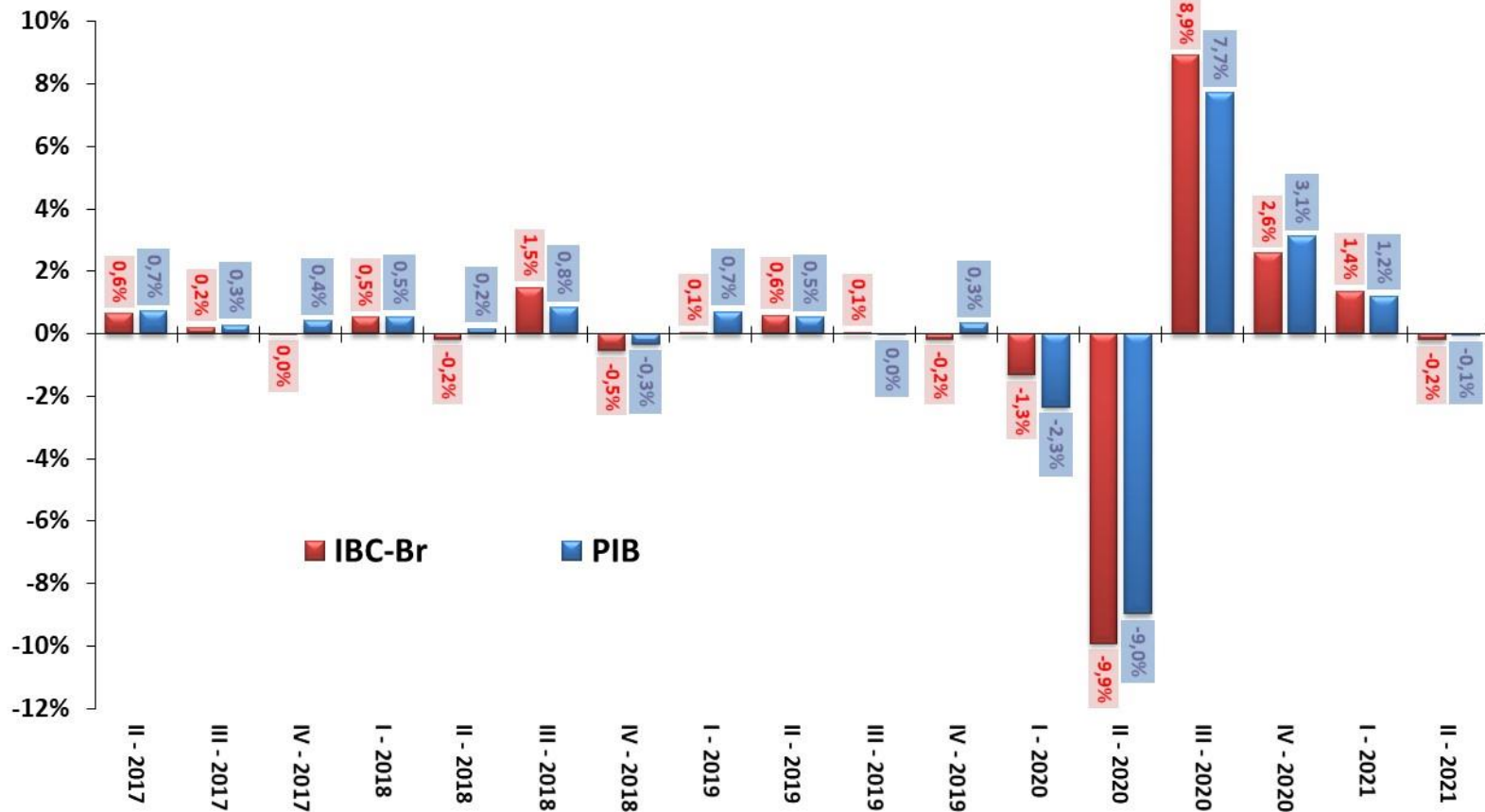

Fonte: IBGE e BCB.

# Atividade Econômica Mensal

ATIVIDADE ECONÔMICA

Índice de Atividade Econômica (BCB)	julho-2021	2019	2020	var.jun/21- jun/20	var.jul/21- jul/20	var.jun/21 - mai/21 (com ajuste sazonal)	var.jul/21 - jun/21 (com ajuste sazonal)	var. acumul. do ano	jun/21 var.acumul. meses	12 jul/21 var.acumul. meses	12 carry-over 2021
Índice de Atividade Econômica (IBC-Br)		1,0%	-4,0%	9,0%	5,5%	0,9%	0,6%	6,8%	2,3%	3,3%	5,3%
Levantamento Sistemático da Produção Agrícola (IBGE)	agosto-2021	2019	2020	var.jul/21- jul/20	var.ago/21- ago/20	var.jul/21 - jun/21 (com ajuste sazonal)	var.ago/21 - jul/21 (com ajuste sazonal)	var. acumul. do ano	jul/21 var.acumul. meses	12 ago/21 var.acumul. meses	12 carry-over 2021
Previsão da Safra Agrícola		3,9%	5,6%	2,2%	0,0%	-0,9%	-1,7%	0,0%	2,2%	0,0%	3,2%
Produção Física Mensal (IBGE)	julho-2021	2019	2020	var.jun/21- jun/20	var.jul/21- jul/20	var.jun/21 - mai/21 (com ajuste sazonal)	var.jul/21 - jun/21 (com ajuste sazonal)	var. acumul. do ano	jun/21 var.acumul. meses	12 jul/21 var.acumul. meses	12 carry-over 2021
Indústria Geral		-1,1%	-4,5%	12,0%	1,1%	-0,2%	-1,3%	10,9%	6,6%	7,0%	4,7%
Indústria Extrativa Mineral (peso 11,2%)		-9,7%	-3,4%	4,2%	-2,7%	-0,5%	-1,2%	1,4%	-1,1%	-1,4%	1,6%
Indústria de Transformação (peso 88,8%)		0,2%	-4,6%	13,1%	1,8%	-0,7%	-1,2%	12,4%	7,7%	8,2%	5,3%
Produtos Alimentícios (peso 13,9%)		1,7%	4,2%	-8,4%	-10,3%	-2,0%	-1,8%	-6,9%	-0,4%	-2,4%	-7,2%
Coque, derivados de petróleo e biocombustíveis (peso 10,3%)		1,7%	4,4%	2,3%	0,9%	4,3%	2,8%	-0,6%	2,2%	1,9%	-1,2%
Veículos automotores, reboques e carrocerias (peso 10,1%)		2,2%	-28,2%	80,8%	21,2%	-3,6%	-2,8%	50,3%	11,7%	18,1%	17,3%
Bens de Capital		-0,6%	-9,8%	54,3%	33,1%	1,6%	0,3%	43,2%	20,4%	25,2%	28,2%
Bens Intermediários		-2,1%	-1,1%	10,8%	0,2%	-0,7%	-0,6%	9,0%	7,2%	7,0%	4,2%
Bens de Consumo Duráveis		2,1%	-19,8%	31,3%	-10,3%	-1,0%	-2,7%	27,8%	11,6%	12,6%	3,7%
Bens de Consumo Semi e Não Duráveis		1,0%	-6,0%	2,1%	-2,0%	-1,7%	0,2%	4,5%	1,4%	1,7%	0,2%
Insumos Típicos da Construção Civil		-1,5%	4,9%	17,1%	3,0%	-0,7%	4,0%	21,3%	16,9%	16,7%	4,6%
Volume de Vendas (IBGE)	julho-2021	2019	2020	var.jun/21- jun/20	var.jul/21- jul/20	var.jun/21 - mai/21 (com ajuste sazonal)	var.jul/21 - jun/21 (com ajuste sazonal)	var. acumul. do ano	jun/21 var.acumul. meses	12 jul/21 var.acumul. meses	12 carry-over 2021
Comércio Varejista		1,9%	1,2%	6,3%	5,7%	0,9%	1,2%	6,6%	5,9%	5,9%	4,9%
Comércio Varejista Ampliado		3,9%	-1,4%	11,5%	7,0%	-2,1%	1,1%	11,4%	7,9%	8,4%	7,1%
Veículos Motos, Partes e Peças		10,0%	-13,6%	32,9%	17,9%	-0,1%	0,2%	25,9%	8,3%	11,7%	15,9%
Material de Construção		4,3%	10,8%	5,4%	-4,7%	-3,7%	-2,3%	16,6%	22,0%	19,1%	6,7%
Combustíveis e Lubrificantes		0,6%	-9,7%	11,8%	6,4%	-0,8%	-0,3%	4,4%	-2,1%	-0,6%	3,5%
Hiper., Superm., prod. alimentícios, bebidas e fumo		0,4%	4,8%	-3,1%	-1,7%	-0,5%	0,2%	-2,6%	0,8%	-0,2%	-1,5%
Tecidos, Vestuário e Calçados		0,1%	-22,5%	61,4%	42,0%	-4,3%	2,8%	34,2%	3,9%	10,3%	14,1%
Móveis e Eletrodomésticos		3,6%	10,6%	-5,4%	-12,0%	1,5%	-1,4%	6,8%	16,2%	12,7%	-0,8%
Volume de Serviços (IBGE)	julho-2021	2019	2020	var.jun/21- jun/20	var.jul/21- jul/20	var.jun/21 - mai/21 (com ajuste sazonal)	var.jul/21 - jun/21 (com ajuste sazonal)	var. acumul. do ano	jun/21 var.acumul. meses	12 jul/21 var.acumul. meses	12 carry-over 2021
Serviços		1,0%	-7,8%	21,2%	17,8%	1,8%	1,1%	10,7%	0,4%	2,9%	10,8%
Serviços prestados às famílias		2,7%	-35,6%	73,0%	76,3%	6,4%	3,8%	10,9%	-21,0%	-12,4%	12,5%
Serviços de informação e comunicação		3,2%	-1,6%	13,9%	11,2%	2,6%	-0,4%	8,8%	3,7%	4,8%	8,7%
Serviços profissionais, administrativos e complementares		0,6%	-11,4%	16,7%	14,1%	1,5%	0,6%	6,7%	-4,2%	-1,9%	8,5%
Transportes, serviços auxiliares aos transportes e correio		-2,5%	-7,7%	27,7%	20,9%	1,6%	-0,2%	15,7%	3,1%	5,8%	15,2%
Outros serviços		5,9%	6,8%	15,5%	10,8%	2,4%	-0,5%	9,7%	8,9%	9,5%	7,5%



Parâmetros Macroeconômicos						
Período	Atividade Industrial					
	Transformação		Bebidas		Veículos	
	Produção Física				Vendas Internas no Atacado	
	Preço	Quantidade	Preço	Quantidade	Preço	Quantidade
2015	6,98	-9,84	10,67	-4,76	4,10	-25,21
2016	8,04	-5,99	7,59	-3,09	6,09	-17,53
2017	1,75	2,25	4,34	0,77	4,26	12,31
2018	8,35	1,10	2,67	0,87	3,30	13,05
2019	4,31	0,19	2,86	4,25	2,97	10,38
2020	9,13	-4,63	0,87	-0,18	4,15	-25,84
2021	30,96	6,46	4,06	5,99	11,84	13,79
2022	8,26	1,06	5,81	2,67	8,10	8,86
2023	1,40	3,20	5,70	3,32	4,51	10,35
2024	2,61	3,47	5,58	3,27	3,41	9,06
2025	3,42	3,70	5,60	3,20	2,87	9,27

Fonte: SPE/ME. Grade de Parâmetros Macroeconômicos, de setembro/2021.



IBC-Br e Produção Industrial  
Com Ajuste Sazonal (Média 2014=100)

Safra Agrícola (MM12), Vendas no Comércio e Volume de Serviços  
Com Ajuste Sazonal (Média 2014=100)

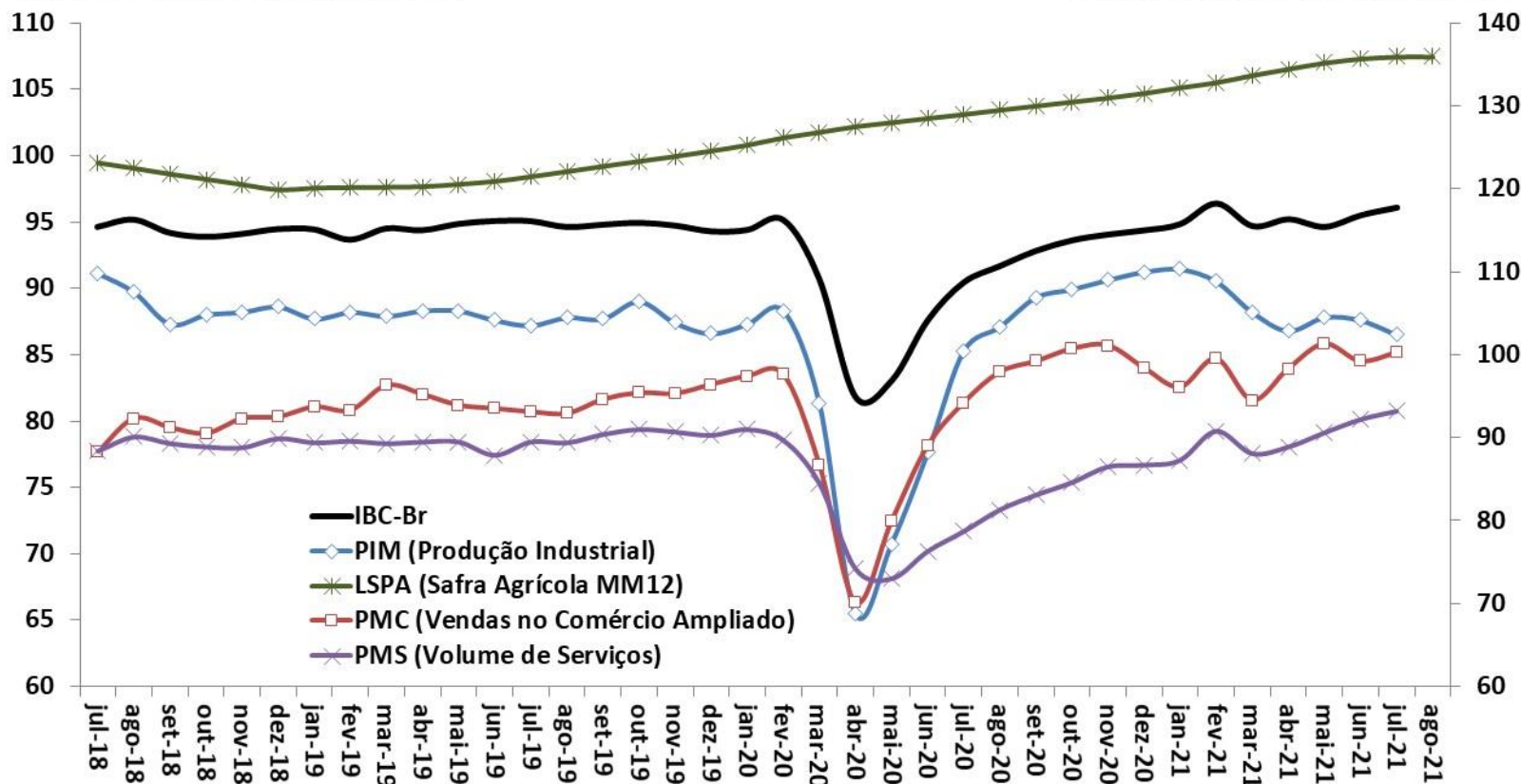

Fonte: BCB: Índice de Atividade Econômica do Banco Central - Brasil. IBGE: Pesquisa Industrial Mensal (PIM), Pesquisa Mensal do Comércio (PMC), Pesquisa Mensal de Serviços (PMS) e Levantamento Sistemático da Produção Agrícola (LSPA)

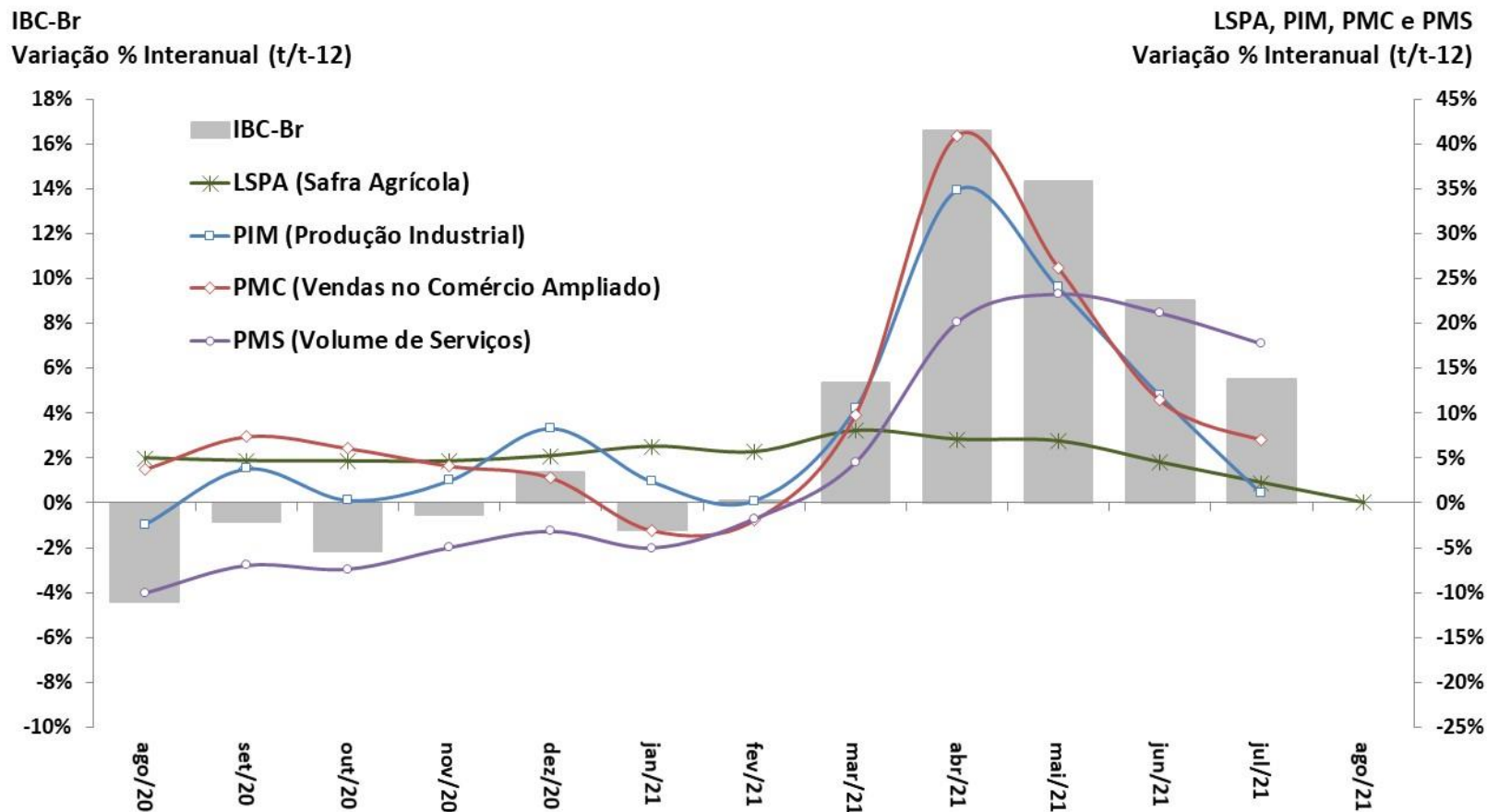

Fonte: BCB: Índice de Atividade Econômica do Banco Central – Brasil. IBGE: Pesquisa Industrial Mensal (PIM), Pesquisa Mensal do Comércio (PMC) e Pesquisa Mensal de Serviços (PMS).

**Produção Industrial**  
Com Ajuste Sazonal (Média 2012=100)

**Nível de Utilização da Capacidade Instalada na Indústria**  
Com Ajuste Sazonal

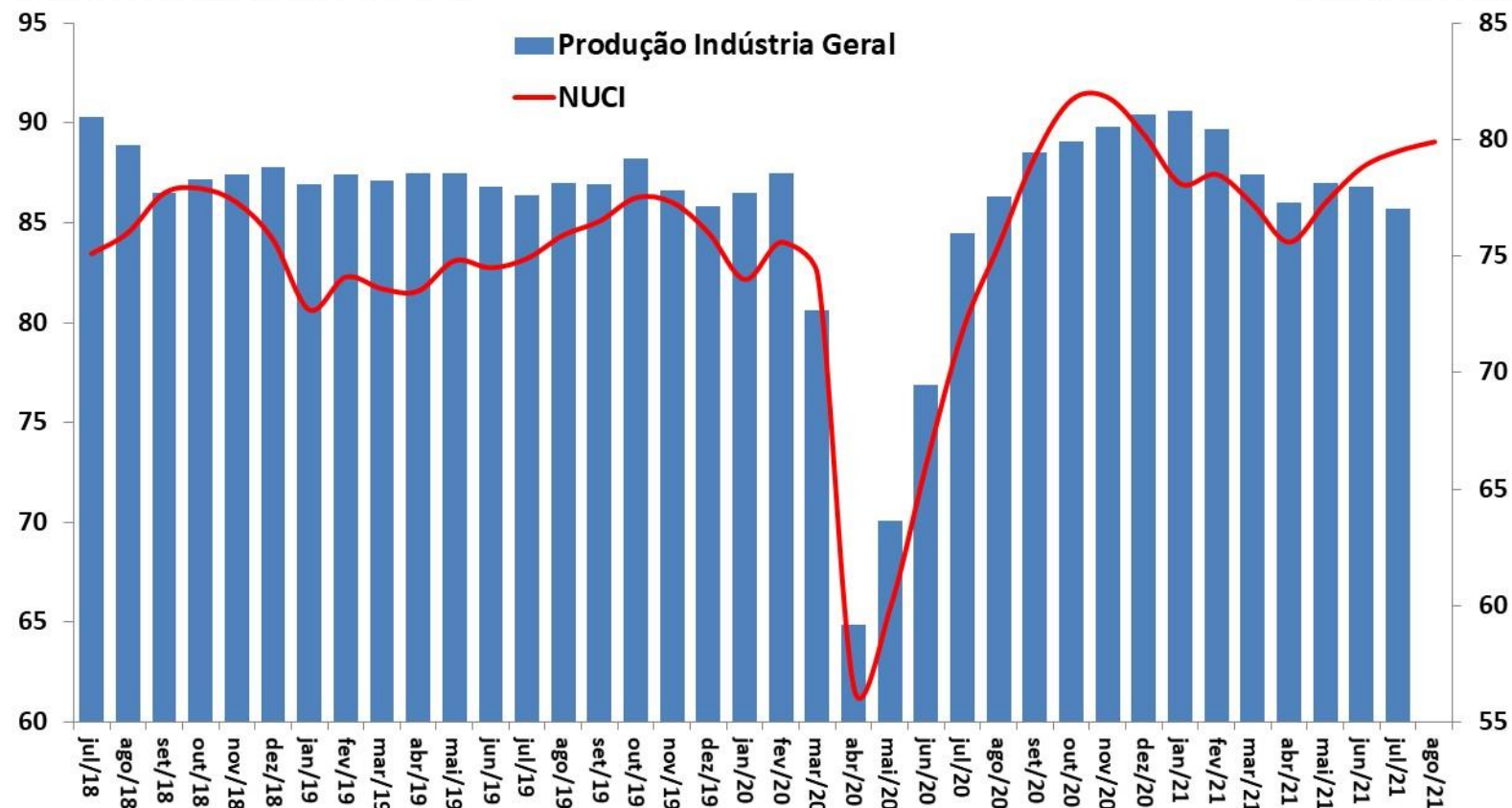

Fonte: IBGE, Pesquisa Industrial Mensal (PIM) e FGV.

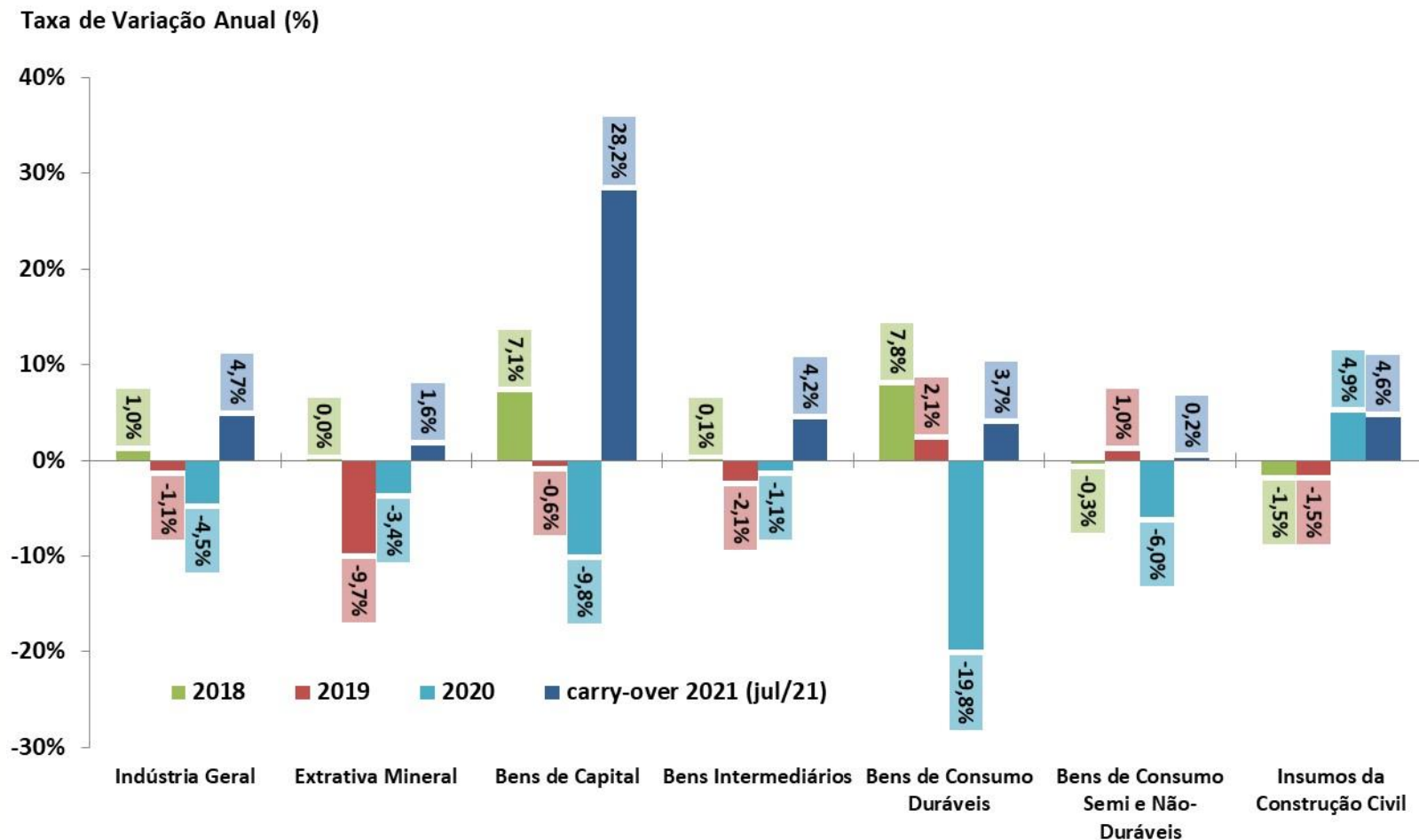

Fonte: IBGE, Pesquisa Industrial Mensal (PIM). Nota: Carry over 2021: nível de jul/2021 desazonalizado ante 2020.

Produção Industrial por Atividade  
Com Ajuste Sazonal (Média 2012=100)

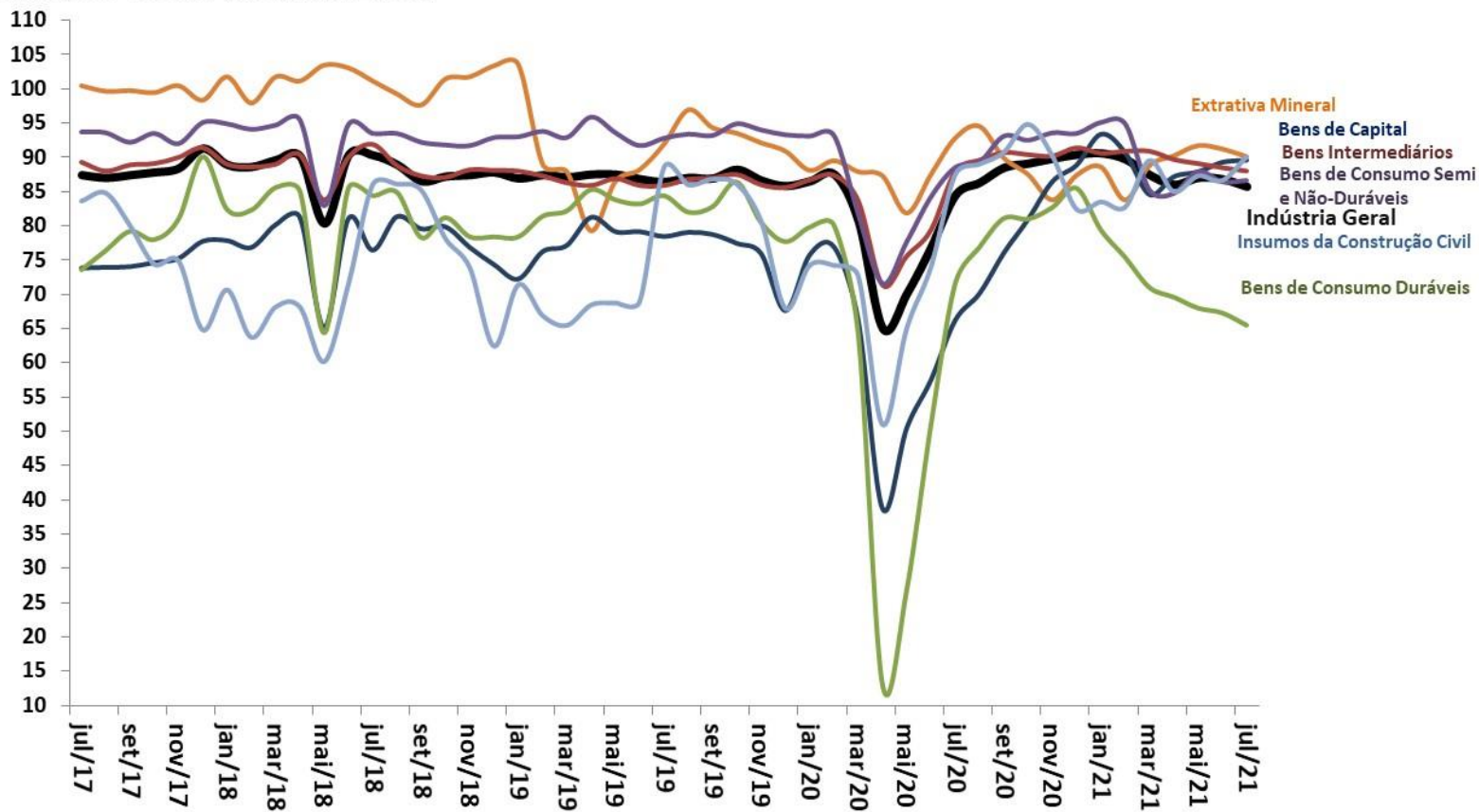

Fonte: IBGE, Pesquisa Industrial Mensal (PIM).

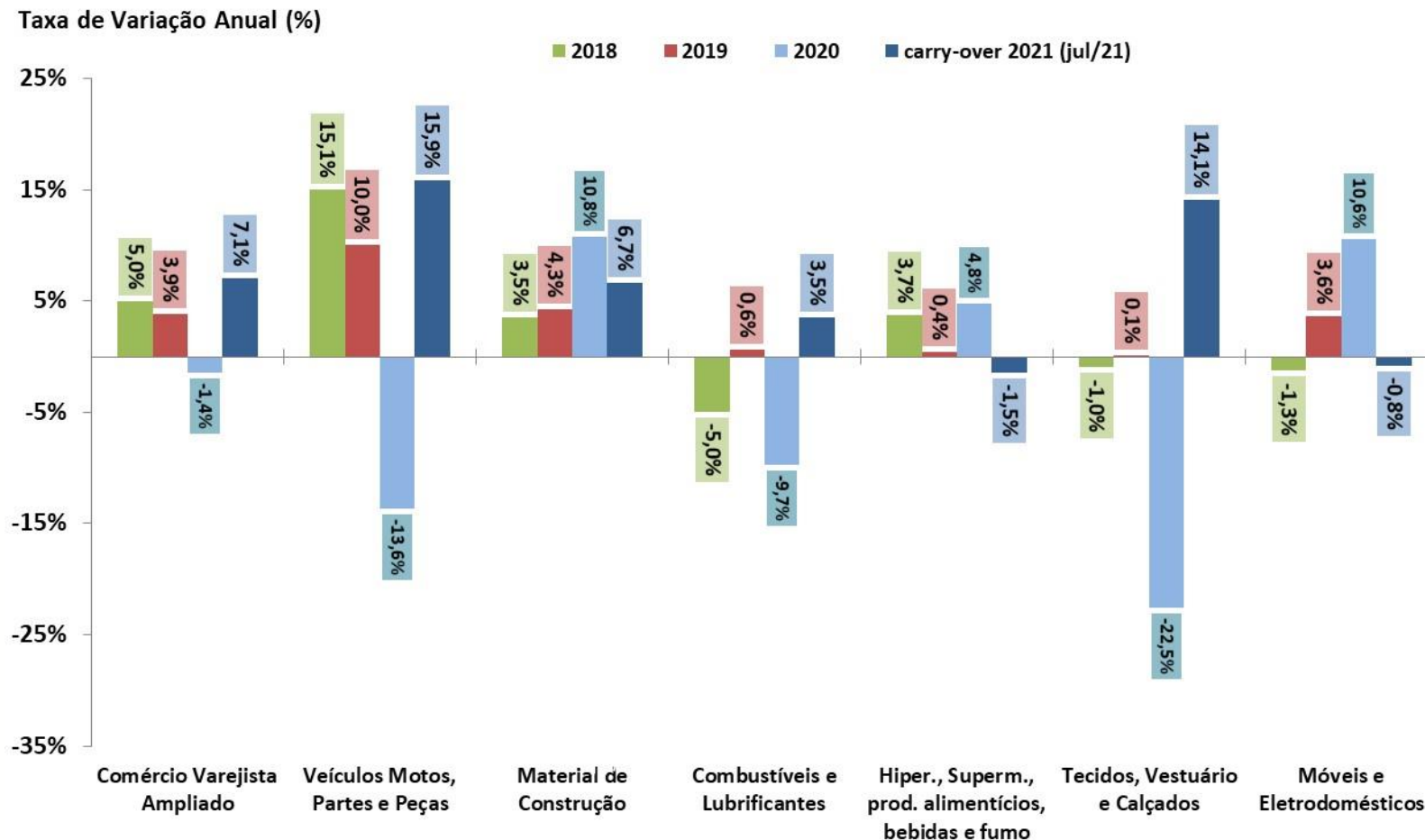

Fonte: IBGE, Pesquisa Mensal do Comércio (PMC). Nota: Carry over 2021: nível de jul/2021 desazonalizado ante 2020.



**Comércio Varejista por Atividade**  
Com Ajuste Sazonal (Média 2014=100)

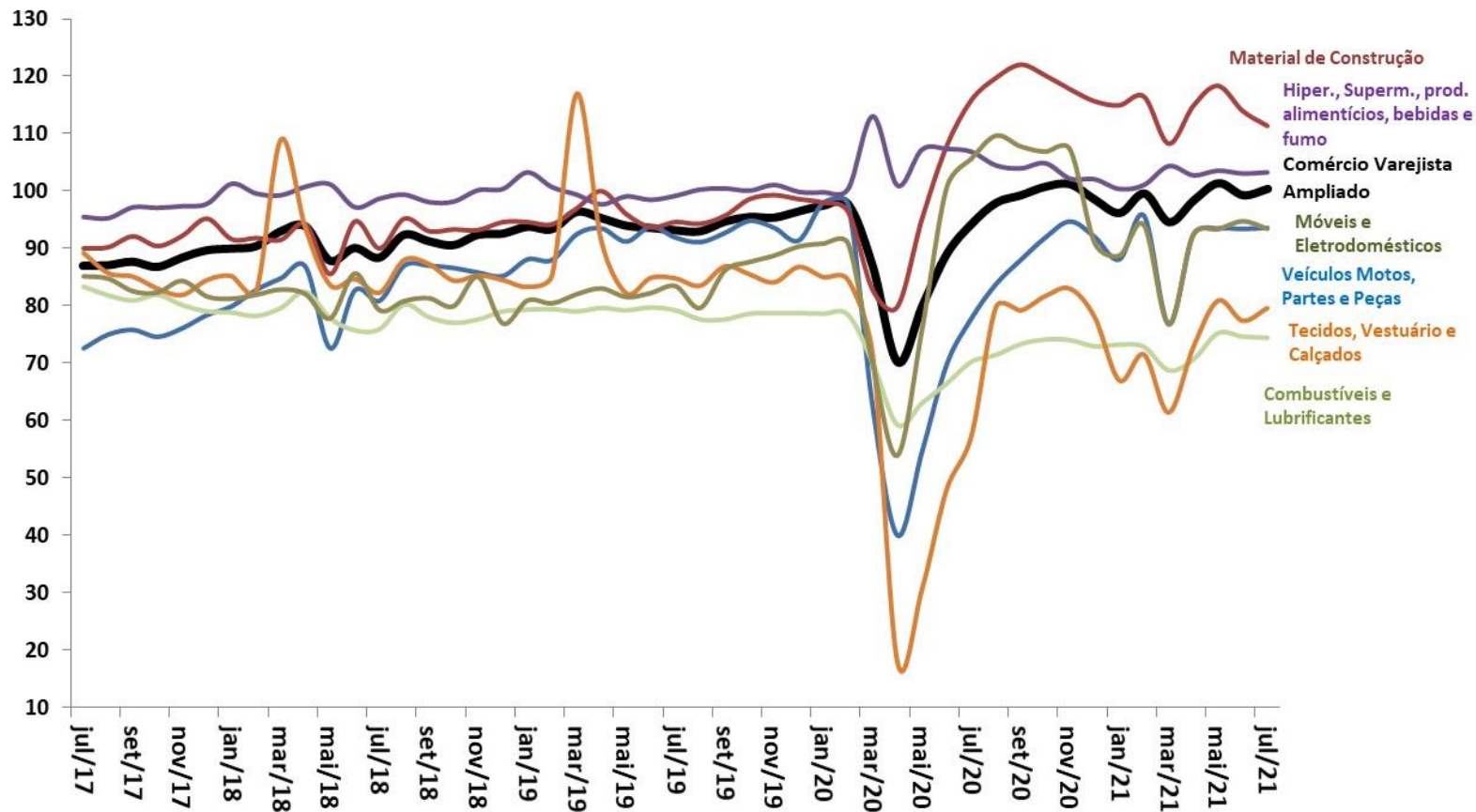

Fonte: IBGE, Pesquisa Mensal de Comércio (PMC).

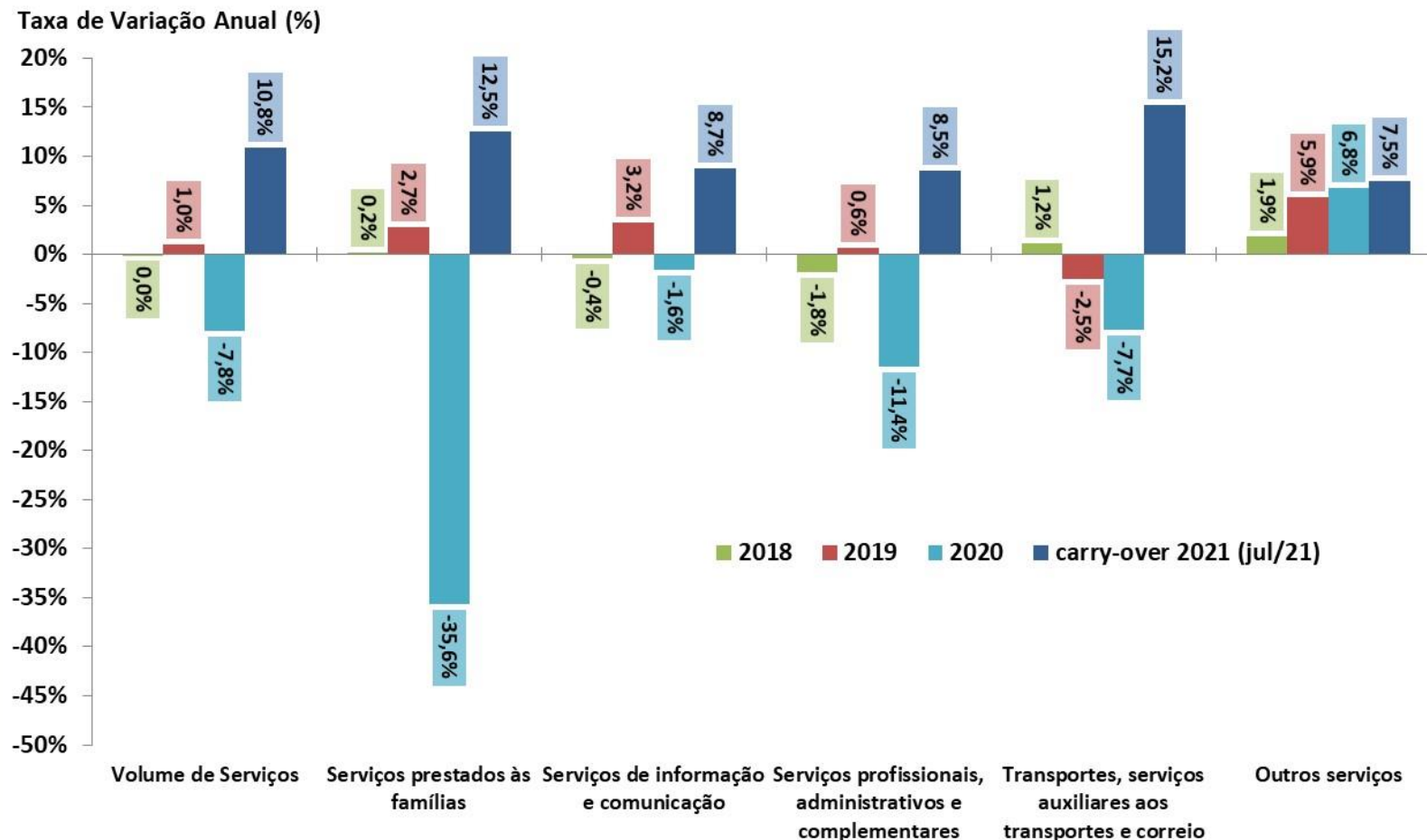

Fonte: IBGE, Pesquisa Mensal de Serviços (PMS). Nota: Carry over 2021: nível de jul/2021 desazonalizado ante 2020.



Volume de Serviços  
Com Ajuste Sazonal (Média 2014=100)

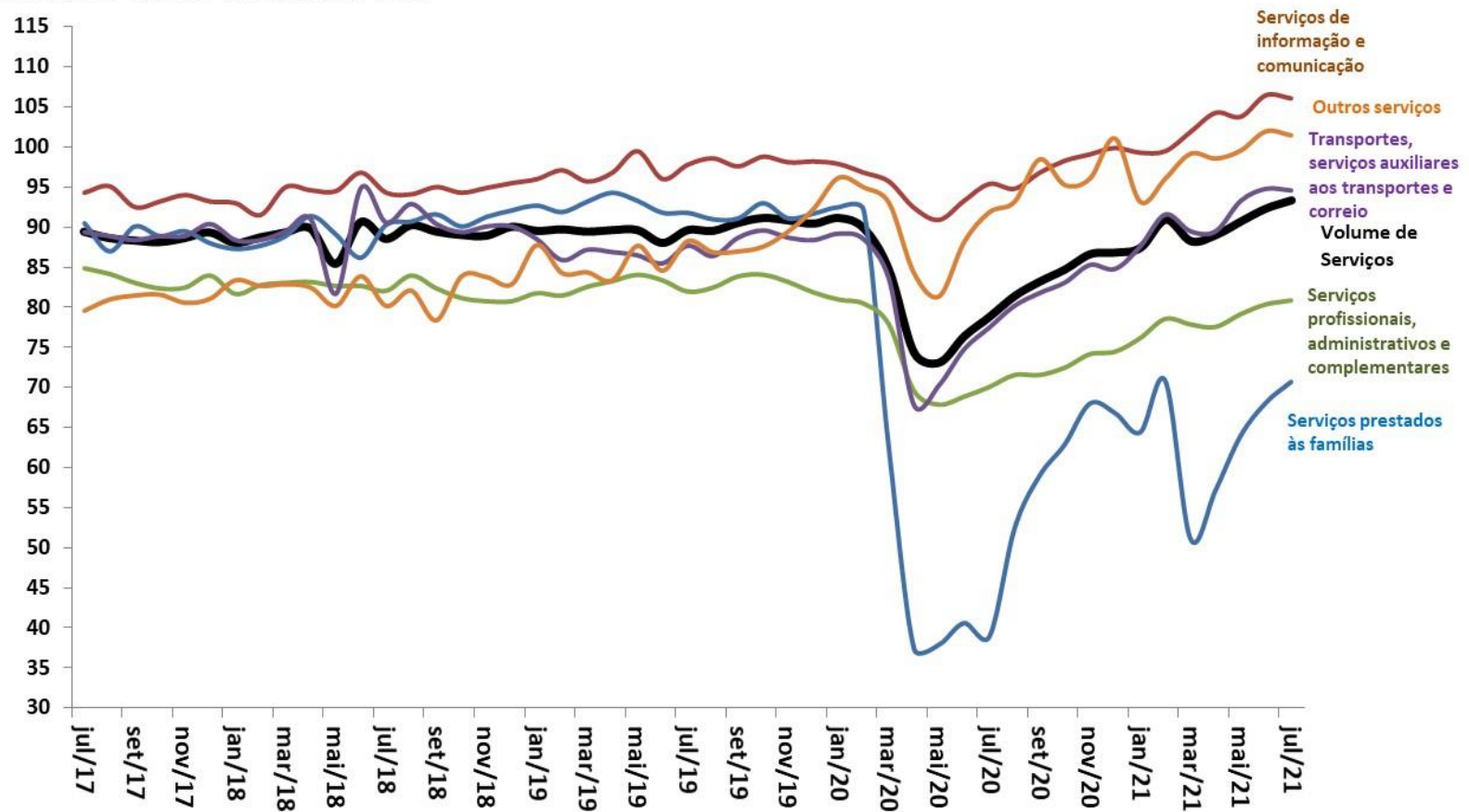

Fonte: IBGE, Pesquisa Mensal de Serviços (PMS).

# Outros Indicadores de Atividade

ATIVIDADE ECONÔMICA

	Última Atualização (m / y)	var.% anual (y-1)	var. % (m-1 / y) / (m-1 / y-1)	var. % (m / y) / (m / y-1)	var.%(m-1 / y) / (m-2 / y) (com ajuste sazonal)	var.%(m / y) / (m-1 / y) (com ajuste sazonal)	var.% acum. do ano	m-1 / y var. % acum. 12 meses	m / y var. % acum. 12 meses	carry-over	
<b>Indicadores Industriais (CNI)</b>											
Faturamento Real da Indústria	jul/2021	-0,1%	13,8%	-0,2%	-0,7%	-0,4%	14,1%	11,1%	10,7%	6,0%	2021
Horas Trabalhadas na Produção	jul/2021	-2,1%	16,8%	9,4%	-0,6%	0,3%	14,6%	8,1%	9,3%	9,0%	2021
UCI - Utilização da Capacidade Instalada	jul/2021	0,4%	12,4%	8,0%	1,0%	-0,4%	9,1%	5,4%	6,2%	6,9%	2021
<b>Estoques - Produtos Finais - Efetivos x Planejados (CNI)</b>	set/2021	1,0%	5,9%	5,9%	-0,3%	-0,7%	0,3%	-6,7%	-5,2%	3,3%	2021
<b>Confiança do Empresário Industrial - ICEI (CNI)</b>	set/2021	19,5%	10,9%	-5,8%	-5,2%	-7,5%	13,9%	11,1%	10,2%	8,7%	2021
<b>Confiança do Industrial de São Paulo - ICEI-SP (FIESP)</b>	ago/2021	25,9%	38,1%	7,4%	4,2%	-8,4%	15,4%	10,0%	10,8%	10,0%	2021
<b>NUCI - Nível de Utilização da Capacidade Instalada (FGV)</b>	ago/2021	0,7%	10,7%	5,8%	0,9%	0,5%	12,9%	9,5%	10,1%	7,7%	2021
<b>Confiança da Indústria (FGV)</b>	ago/2021	12,5%	21,5%	8,9%	0,7%	-1,3%	24,6%	20,8%	21,3%	13,3%	2021
<b>Confiança dos Consumidores (FGV)</b>	ago/2021	13,1%	4,1%	1,4%	1,6%	-0,5%	0,5%	-3,9%	-3,0%	0,9%	2021
<b>Confiança dos Serviços (FGV)</b>	ago/2021	14,6%	24,4%	16,8%	4,5%	1,3%	13,6%	2,9%	5,1%	14,1%	2021
<b>Confiança da Construção Civil (FGV)</b>	set/2021	8,5%	14,7%	9,8%	3,6%	0,6%	10,7%	7,8%	8,7%	7,9%	2021
<b>Confiança do Comércio (FGV)</b>	ago/2021	15,2%	15,3%	4,2%	5,3%	-0,1%	6,1%	2,6%	3,1%	6,7%	2021
<b>Índice de Vendas de Supermercados (ABRAS)</b>	jan/2021	1,3%	17,5%	#VALOR!	9,1%	-10,1%	#DIV/0!	16,4%	17,4%	28,0%	2021
<b>Produção de Petróleo e Gás (ANP)</b>	jul/2021	4,5%	-4,1%	-1,7%	-0,7%	2,5%	-3,3%	-3,1%	-4,1%	0,0%	2021
<b>Consumo de Energia Elétrica - Total (EPE)</b>	jul/2021	1,2%	12,6%	5,7%	1,2%	-1,1%	7,5%	4,7%	5,2%	5,2%	2021
Consumo da Indústria	jul/2021	1,3%	19,6%	9,9%	0,1%	-0,2%	13,9%	9,0%	10,0%	10,1%	2021
<b>Carga de Energia Elétrica (ONS)</b>	jul/2021	1,5%	8,3%	3,5%	-0,2%	-1,3%	14,5%	4,7%	5,0%	4,4%	2021
<b>Expedição de embalagens (ABPO)</b>	ago/2021	5,1%	2,2%	-3,1%	-2,4%	-4,1%	9,2%	10,6%	9,5%	4,4%	2021
<b>Fluxo de veículos pesados em rodovias (ABCR)</b>	ago/2021	-1,4%	11,2%	3,7%	0,3%	-1,3%	9,0%	7,8%	8,2%	8,7%	2021
<b>Produção Total de Veículos (ANFAVEA)</b>	ago/2021	-30,0%	-4,2%	-21,9%	-11,0%	-4,1%	16,5%	15,3%	16,5%	16,8%	2021
Produção de Automóveis	ago/2021	-31,6%	-15,1%	-29,6%	-7,4%	-4,2%	8,9%	8,4%	8,9%	8,9%	2021
Produção de Caminhões	ago/2021	-25,7%	117,0%	111,1%	-0,3%	7,2%	72,5%	56,6%	72,5%	71,8%	2021
<b>Exportação Total de Veículos (ANFAVEA)</b>	ago/2021	-32,5%	-18,4%	5,5%	-20,4%	18,6%	32,0%	27,8%	32,0%	29,7%	2021
<b>Licenciamento Total de Veículos (FENABRAVE)</b>	ago/2021	-20,8%	0,6%	-5,8%	-2,6%	-3,7%	7,1%	4,7%	7,1%	7,2%	2021
Licenciamento de Veículos Nacionais	ago/2021	-20,6%	-3,0%	-9,7%	-2,6%	-4,6%	8,0%	6,0%	8,0%	8,2%	2021
Licenciamento de Veículos Importados	ago/2021	-22,6%	30,2%	30,5%	-6,2%	-2,4%	-0,1%	-5,8%	-0,1%	-1,0%	2021

Índice de Confiança do Empresário Industrial (ICEI) -  
Média Móvel Trimestral

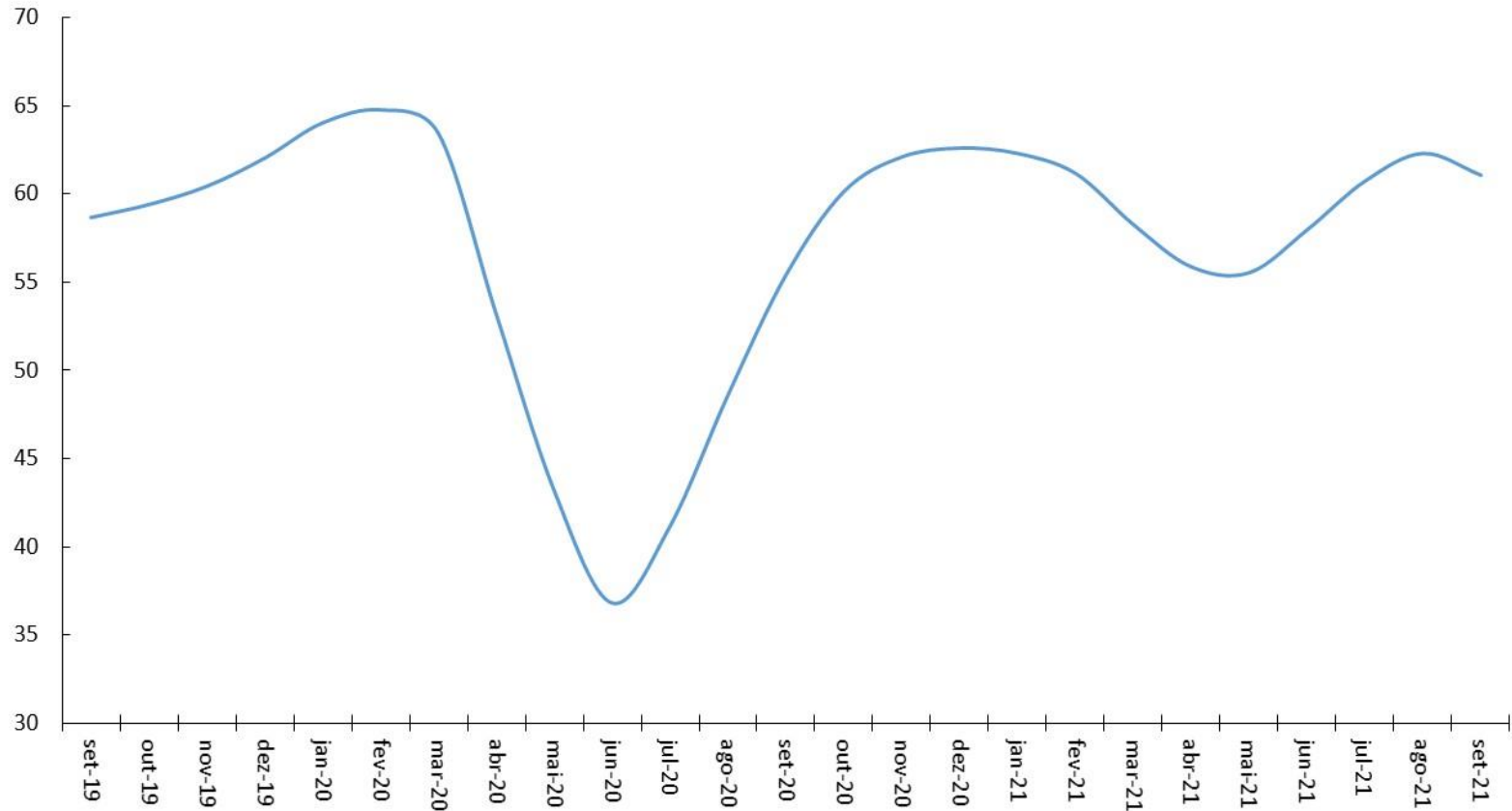

Fonte: CNI.

Índice de Confiança do Empresário Industrial (FIESP) -  
Média Móvel Trimestral

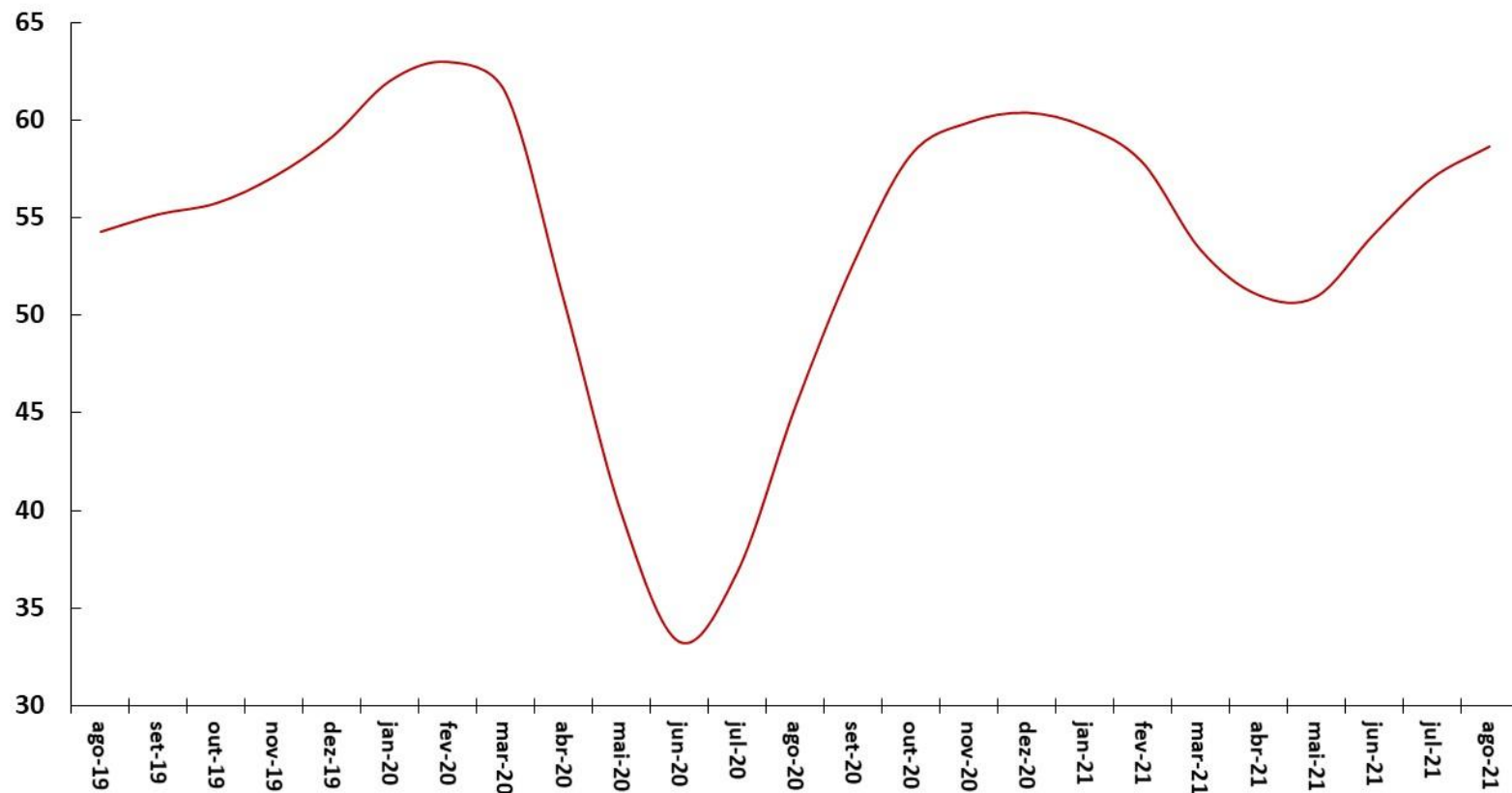

Fonte: FIESP.

Indicadores de Confiança - Sondagens IBRE-FGV  
Média Móvel Trimestral

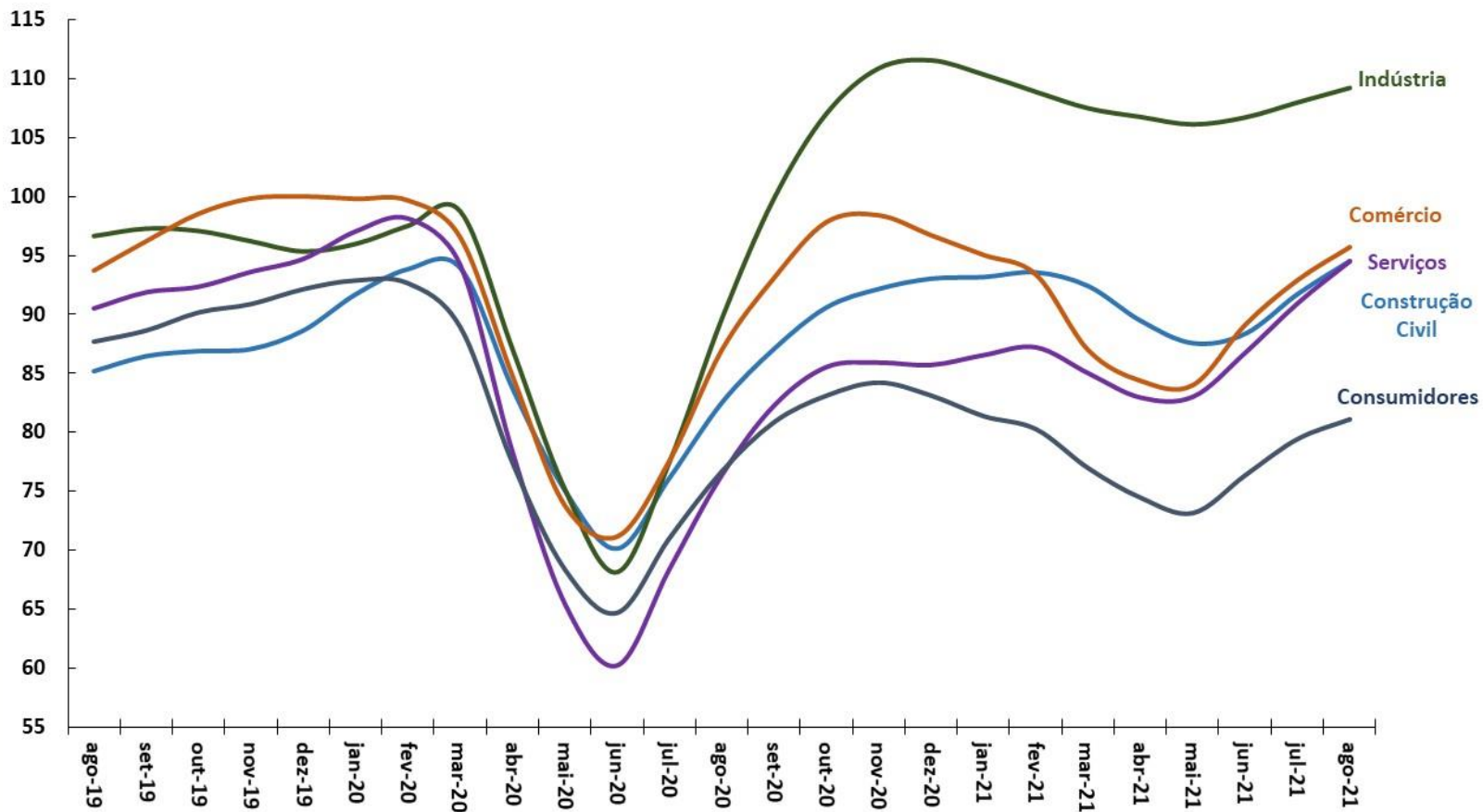

Fonte: FGV.

Formação Bruta de Capital Fixo (Contas Nacionais)

Série encadeada do índice de volume trimestral com ajuste sazonal (Base: média 1995 = 100)

Expectativas dos Empresários\*

Sondagem de Confiança dos Empresários - IBRE-FGV

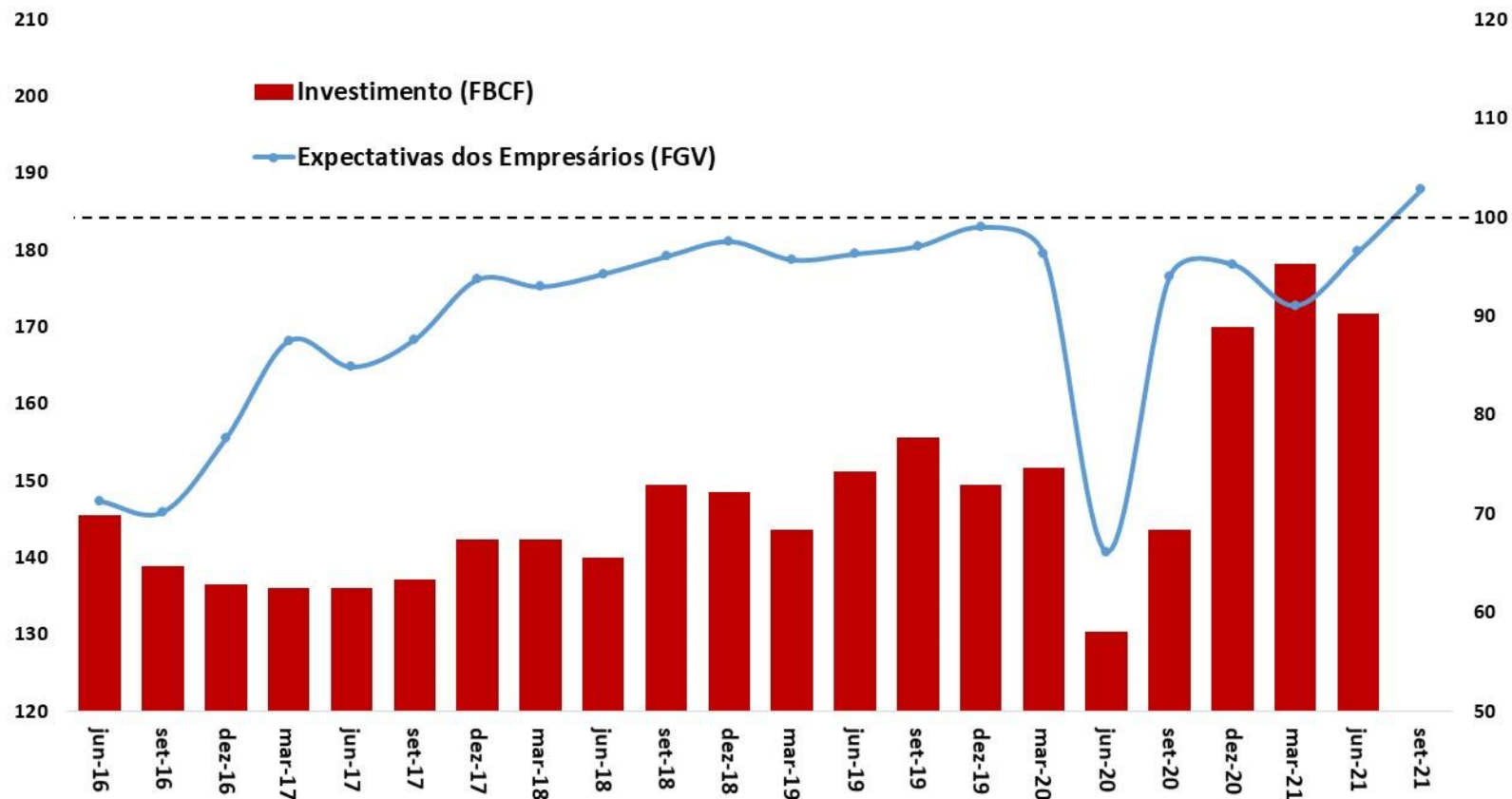

Fonte: IBGE e FGV. Obs.: Set/21 = estimativa a partir da média móvel trimestral até ago/21.

Nota: \*Média móvel trimestral das Expectativas dos Empresários (diferença da proporção de respostas favoráveis e desfavoráveis mais 100).

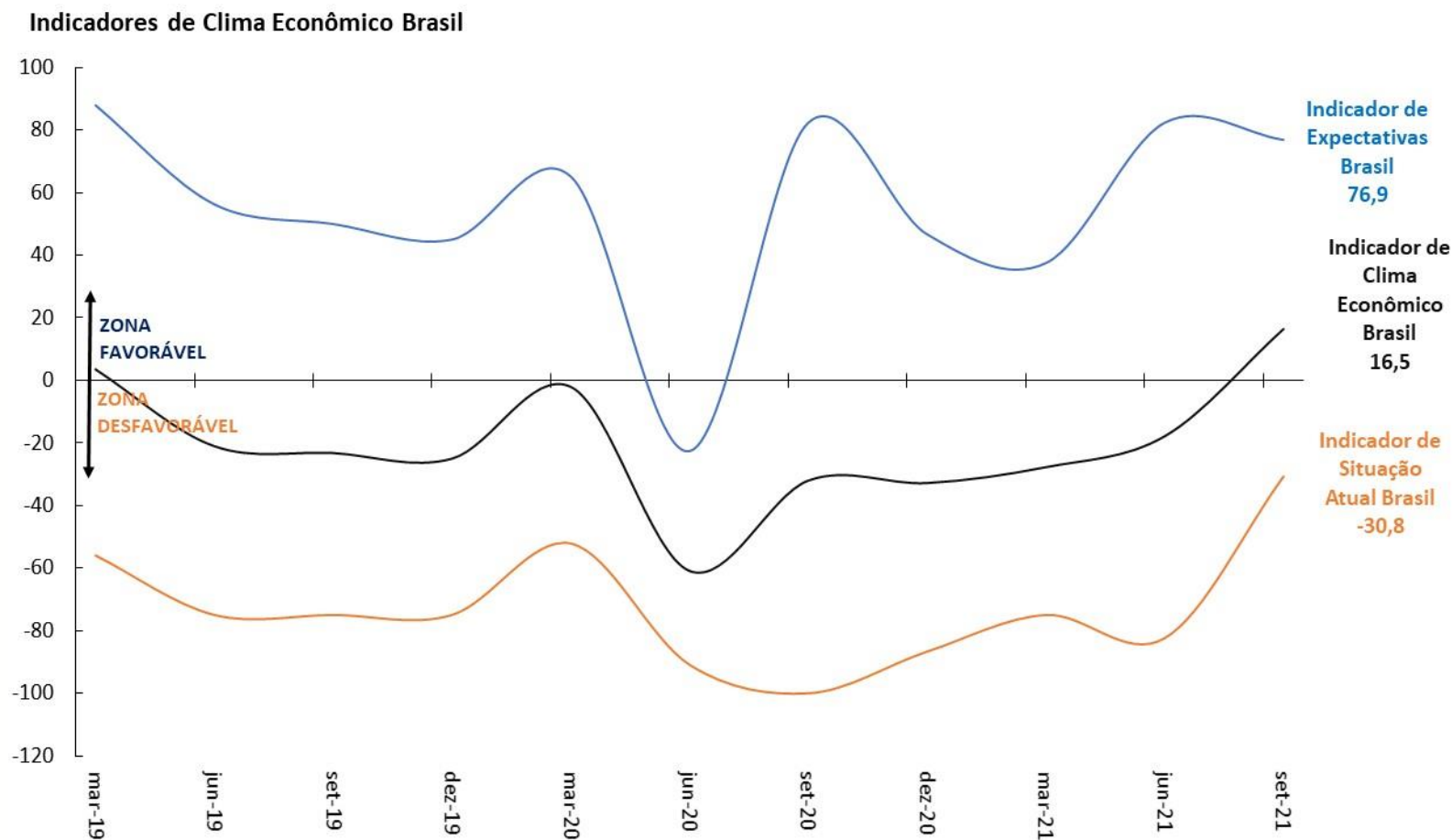

Fonte: Sondagem Econômica da América Latina - IFO Institute/FGV.

Índice do Medo do Desemprego Brasil (CNI)  
(Média Trimestral)

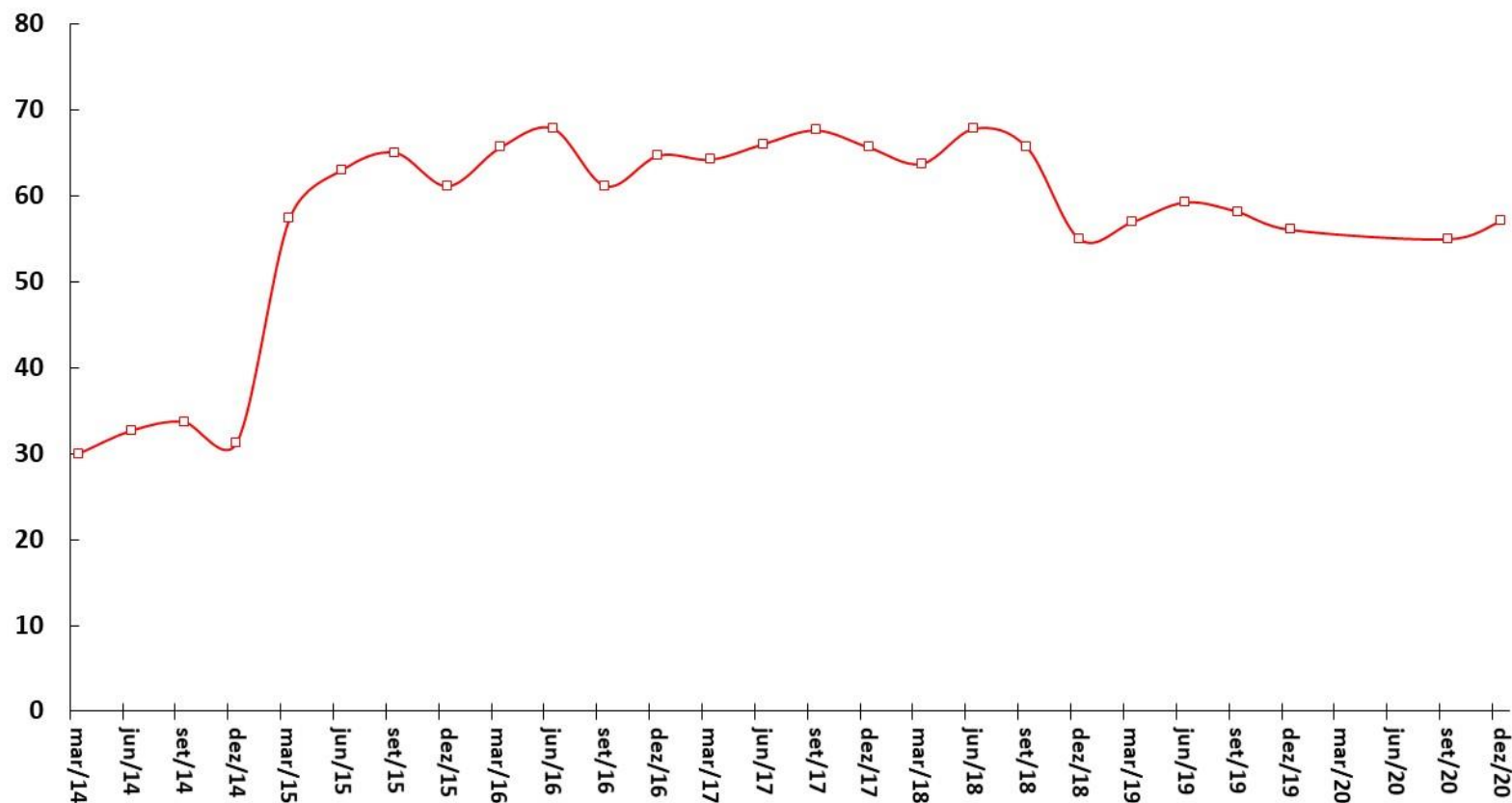

Fonte: CNI.



# Serasa-Experian: Falências e Recuperações Judiciais Requeridas

ATIVIDADE ECONÔMICA

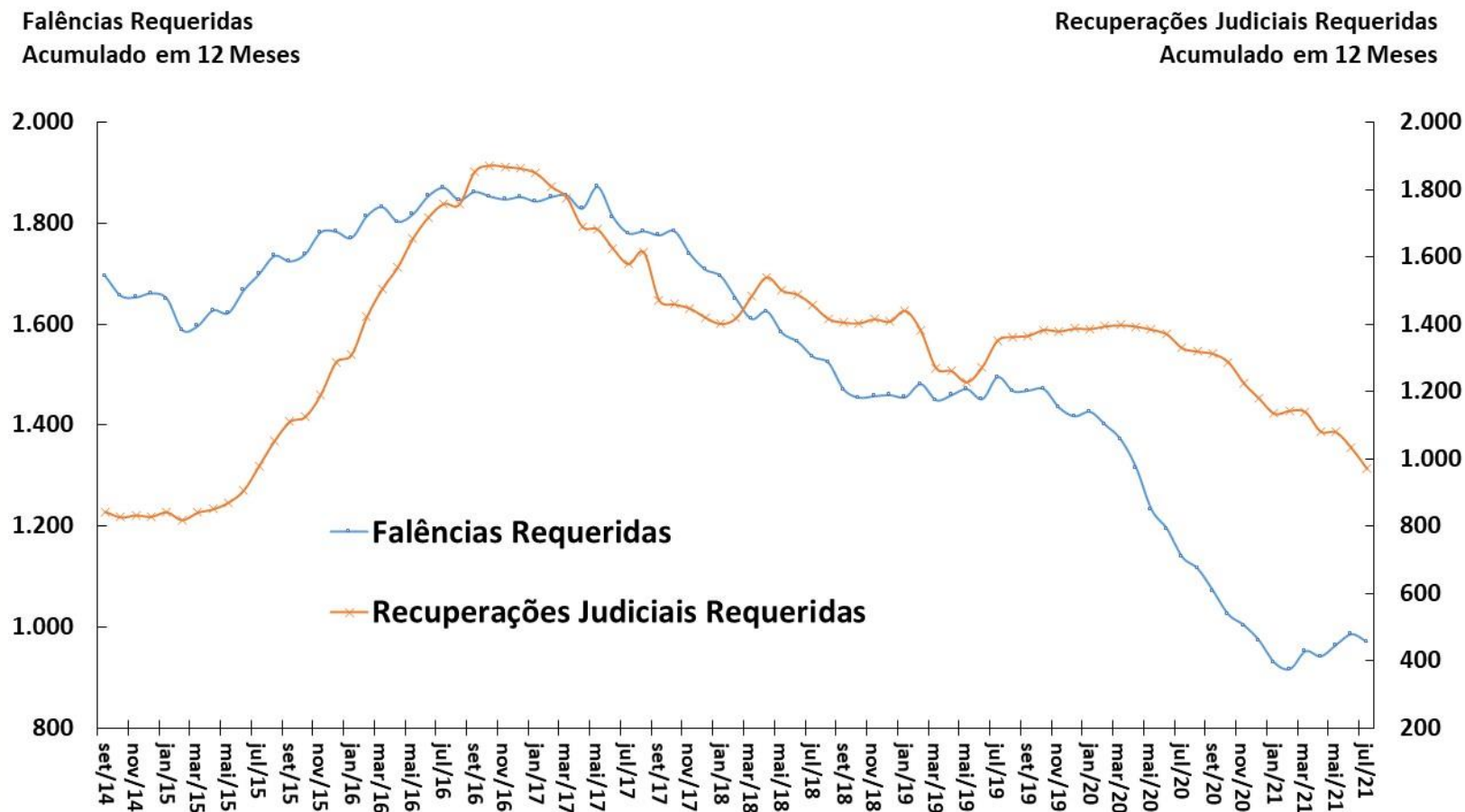

Fonte: Serasa-Experian.

Vendas de Supermercado  
Dados Com Ajuste Sazonal\*



Fonte: ABRAS. \*Ajuste sazonal da série: SPE/ME.

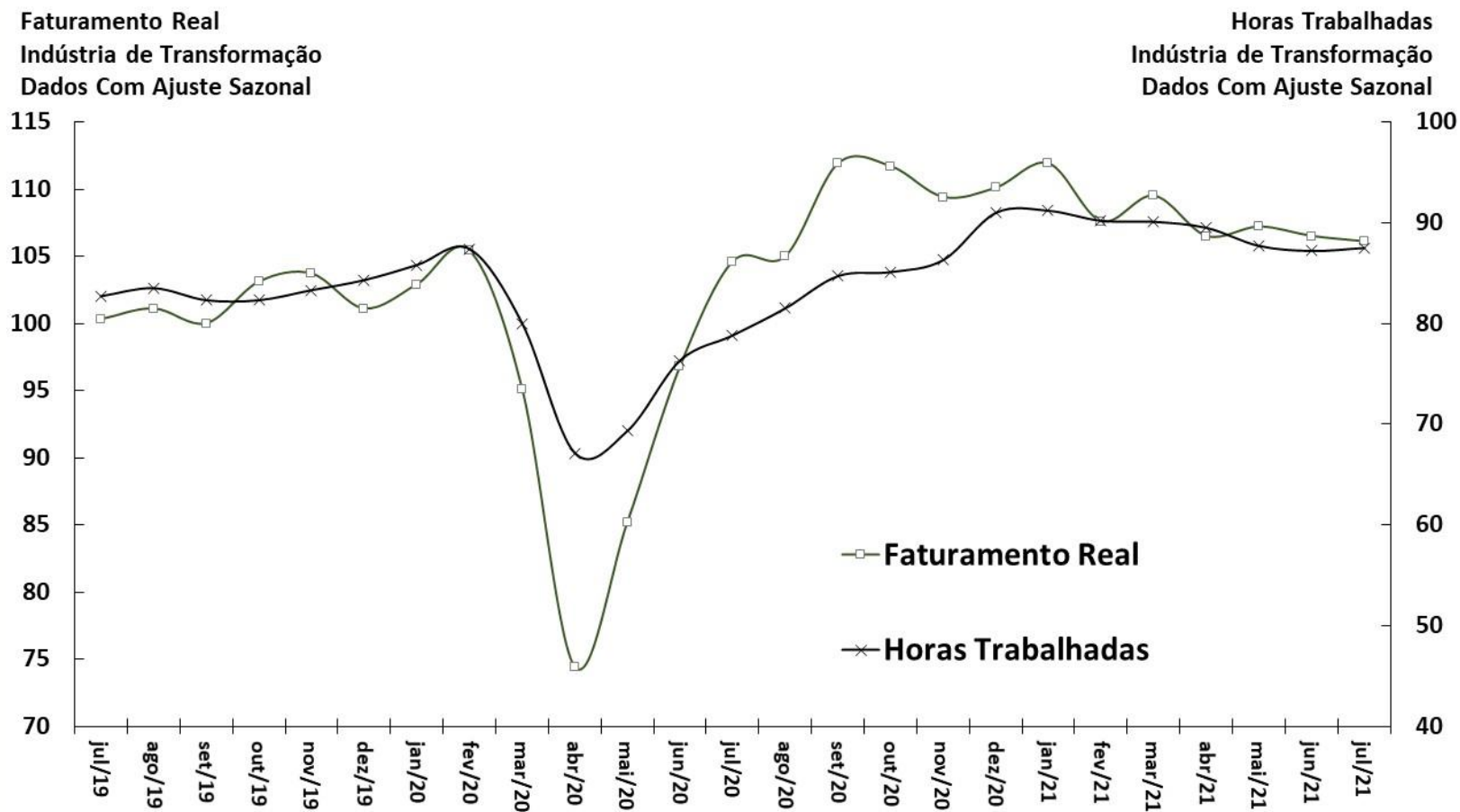

Fonte: CNI.

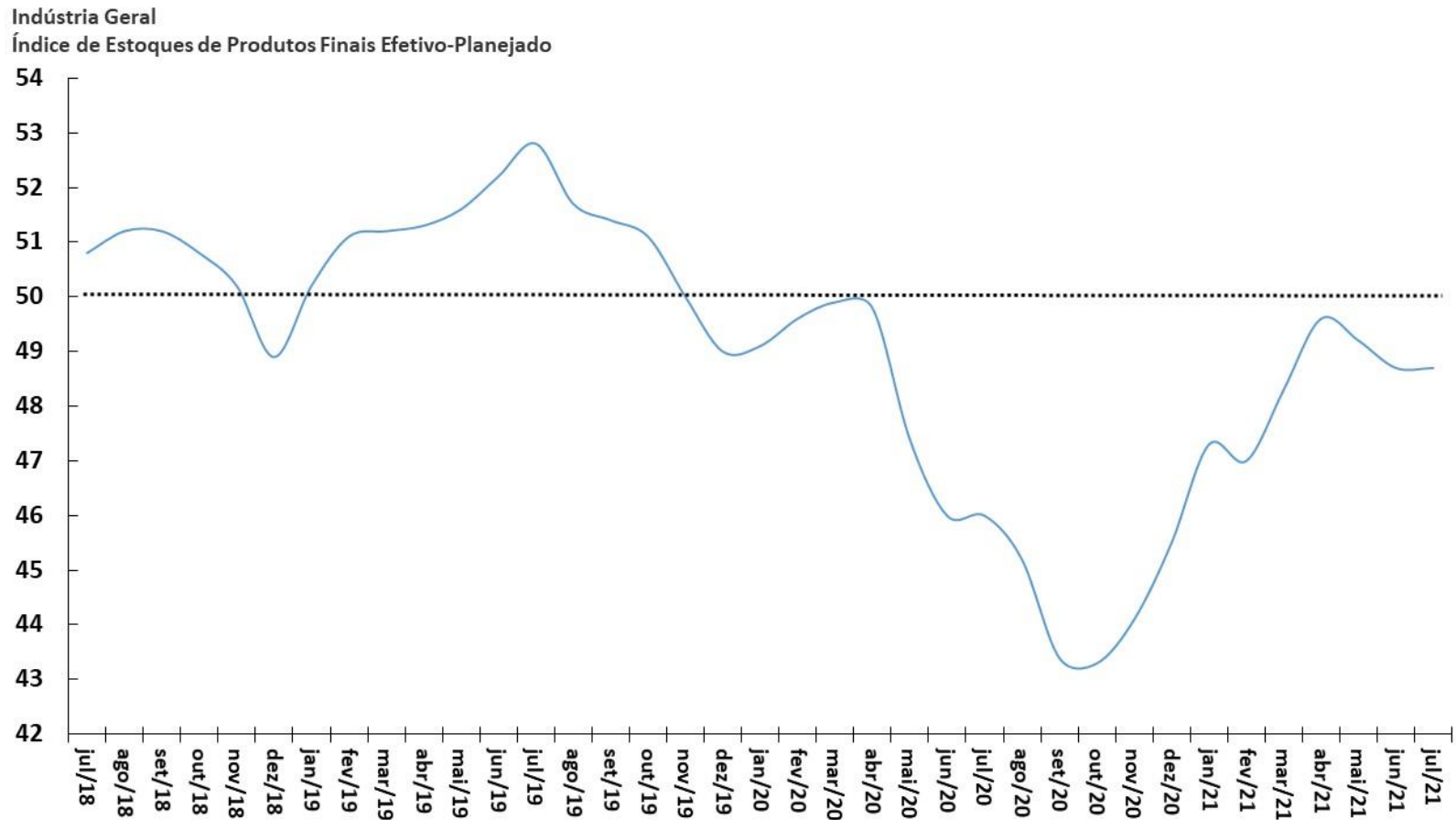

Fonte: CNI.

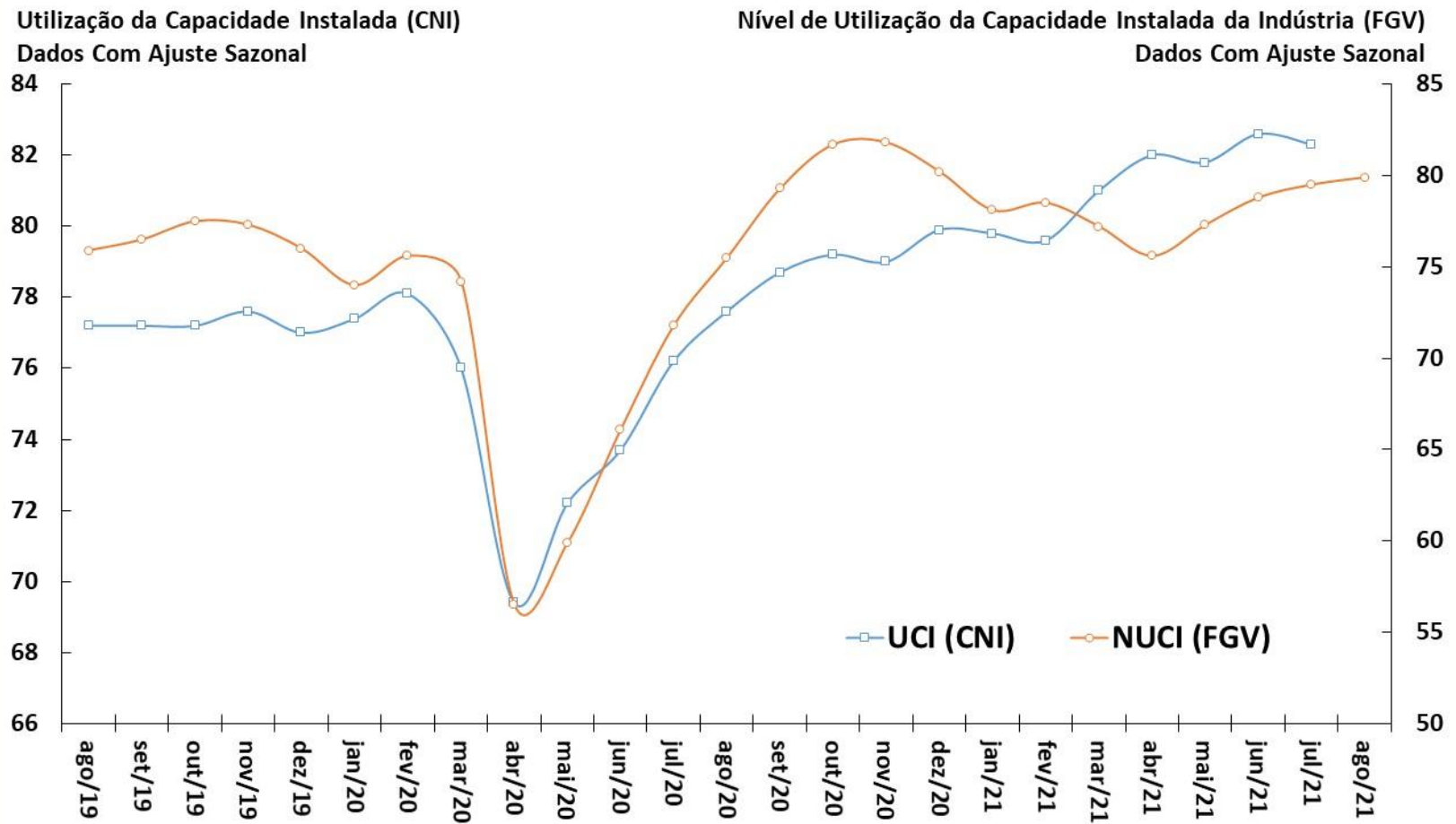

Fonte: CNI e FGV.

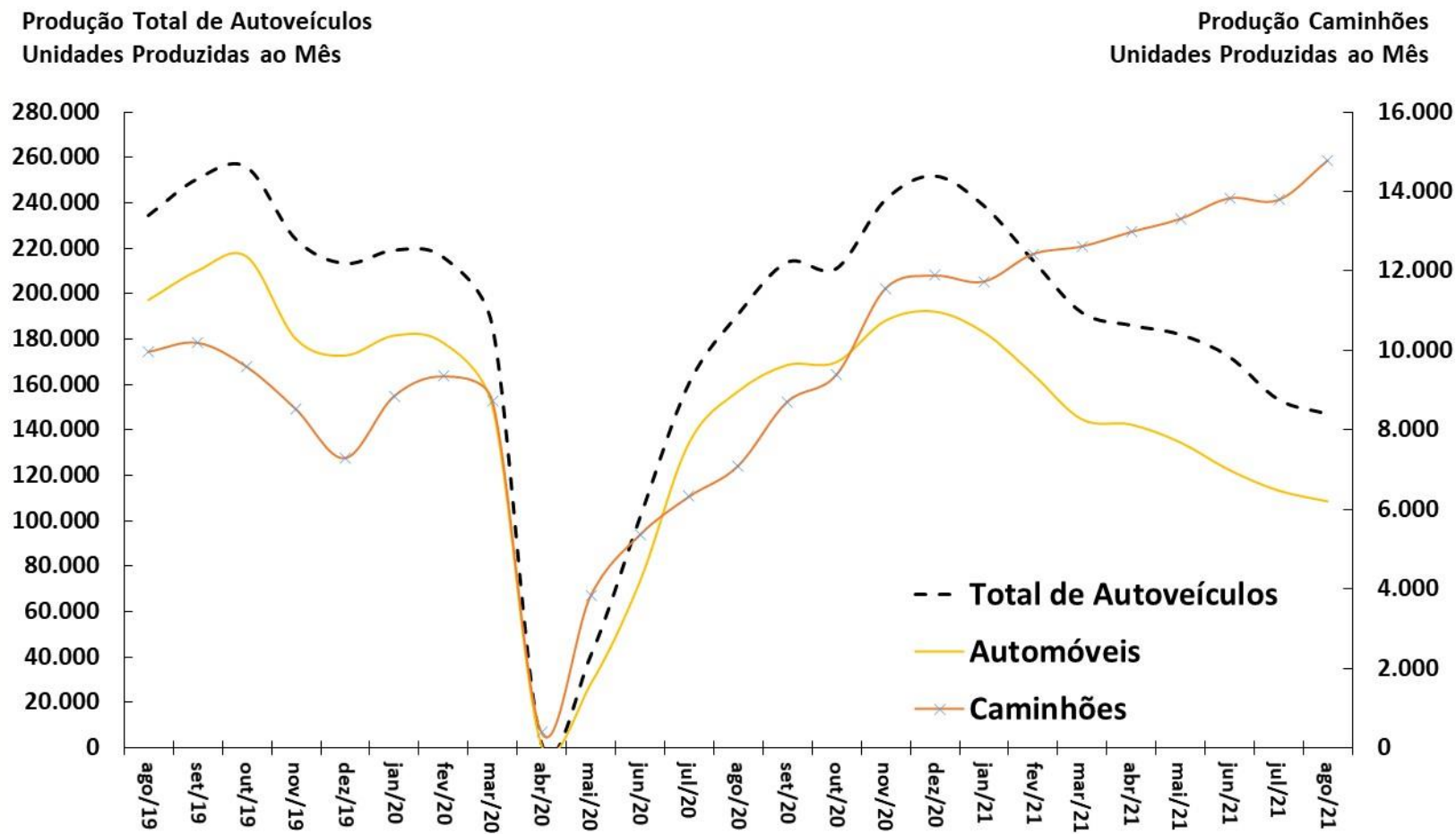

Fonte: ANFAVEA. \*Ajuste sazonal da série: SPE/ME.

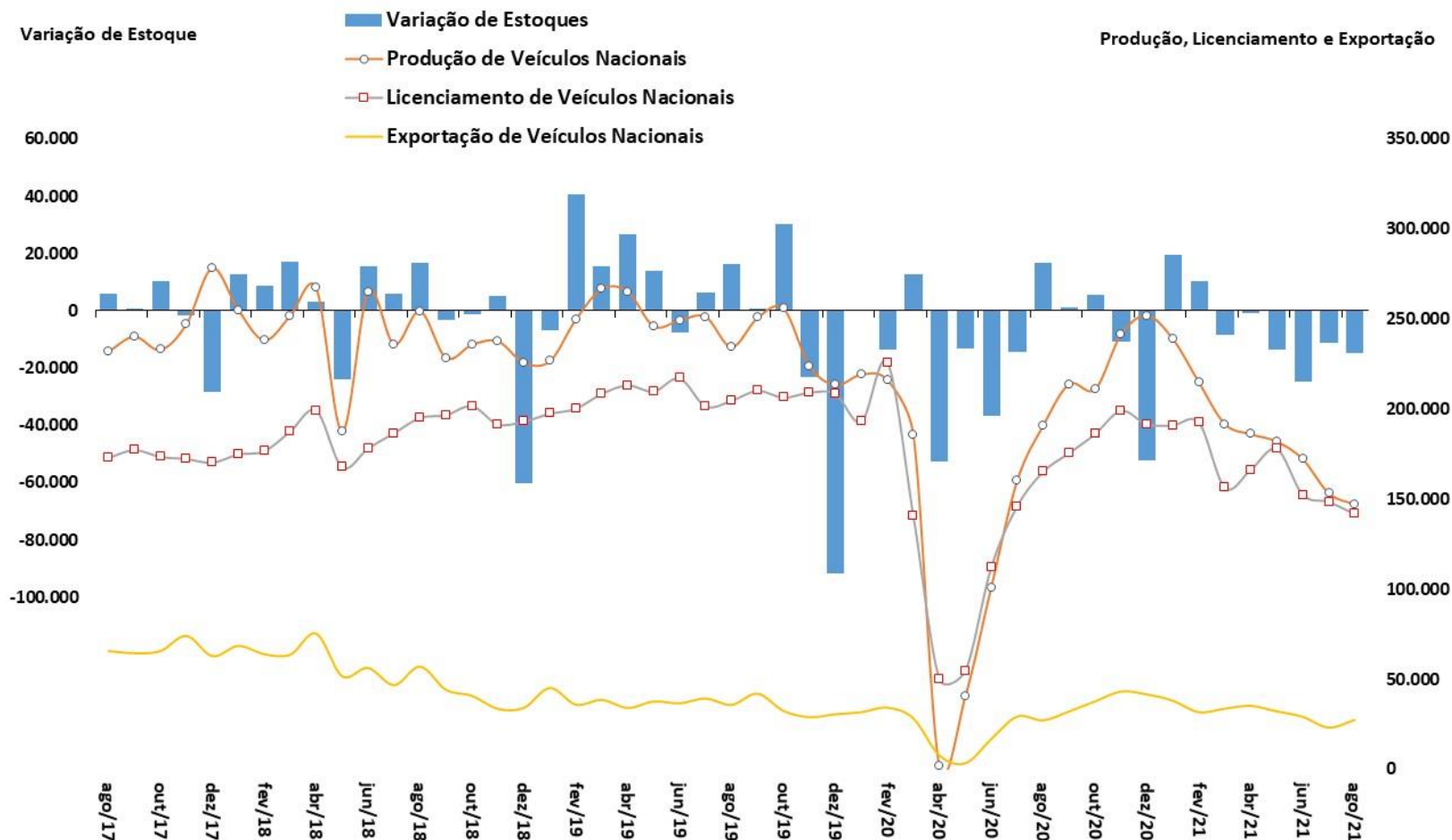

Fonte: ANFAVEA e FENABRAVE. \*Ajuste sazonal da série: SPE/ME.

**Produção Nacional de Petróleo e Gás Natural**  
Em Milhões de Barris de Óleo Equivalente por Mês

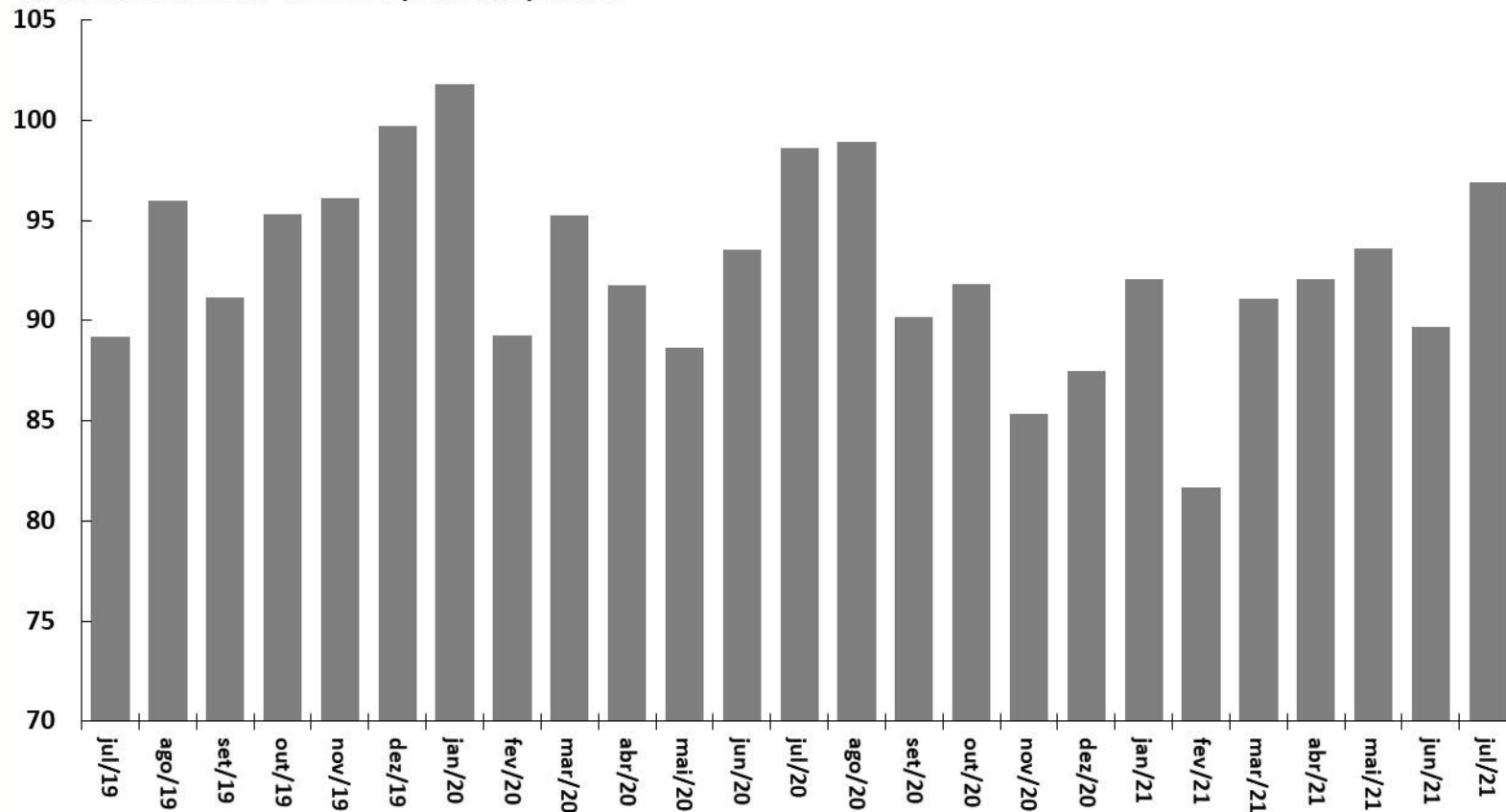

Fonte: ANP.



**Consumo Total de Energia Elétrica**  
Em Milhões de MWh  
Dados Com Ajuste Sazonal\*

**Consumo Industrial de Energia Elétrica**  
Em Milhões de MWh  
Dados Com Ajuste Sazonal\*

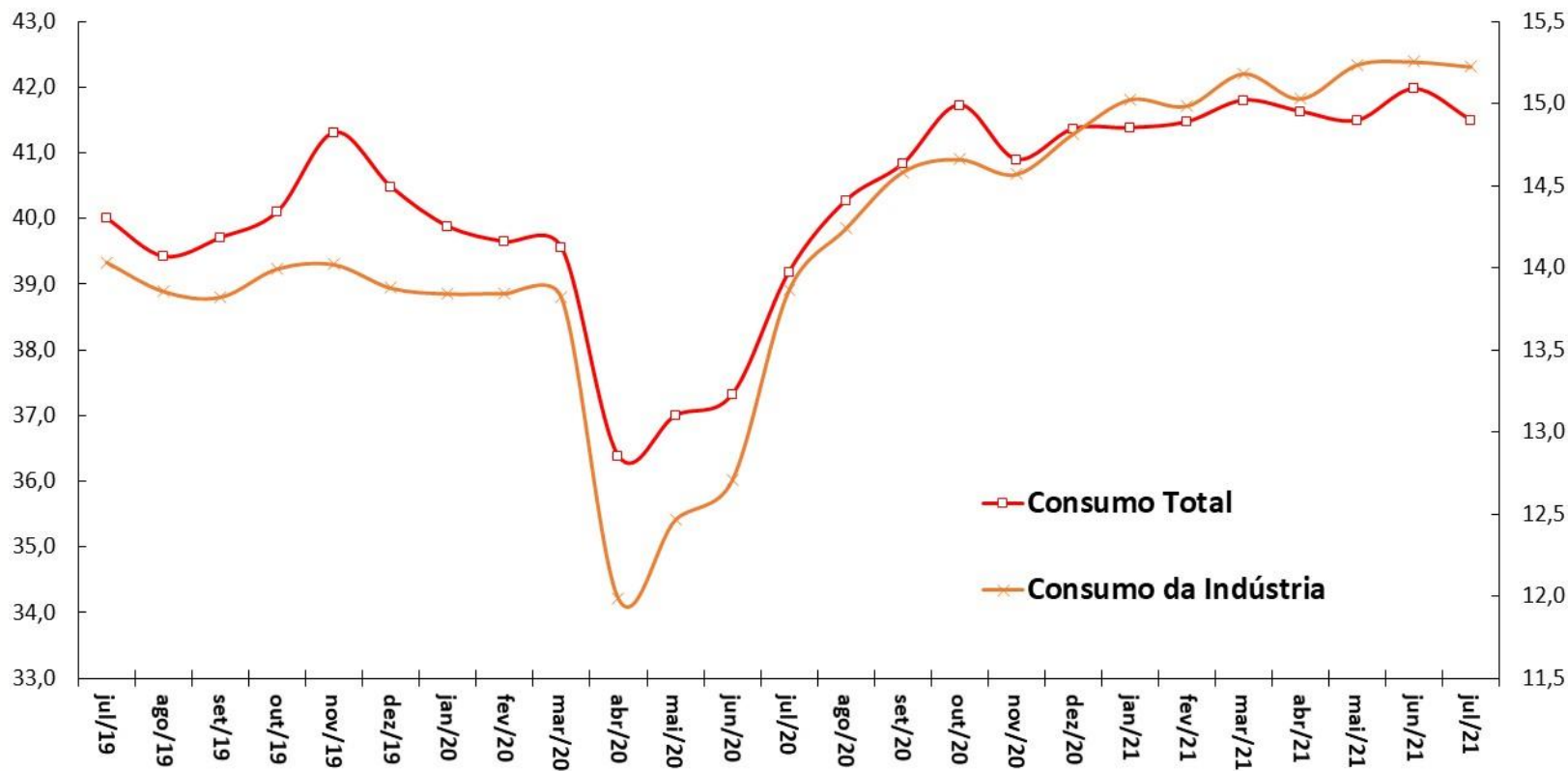

Fonte: ANEEL/EPE. \*Ajuste sazonal da série: SPE/ME.

Carga de Energia Mensal  
Em Milhões de MWh  
Dados Com Ajuste Sazonal\*

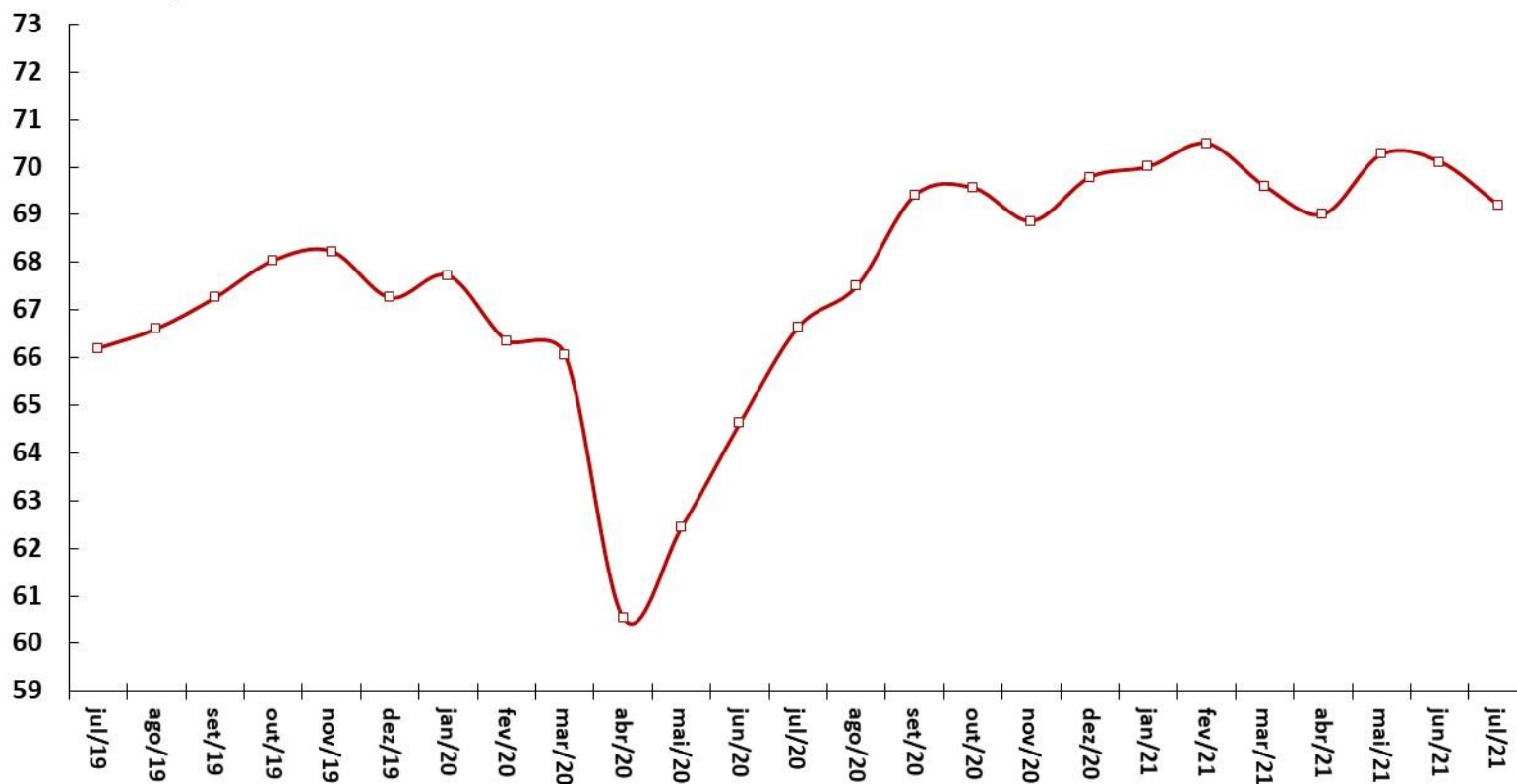

Fonte: ONS. \*Ajuste sazonal da série: SPE/ME.

**Venda de Papelão Ondulado**  
**Em Milhares de Toneladas**  
**Dados Com Ajuste Sazonal\***

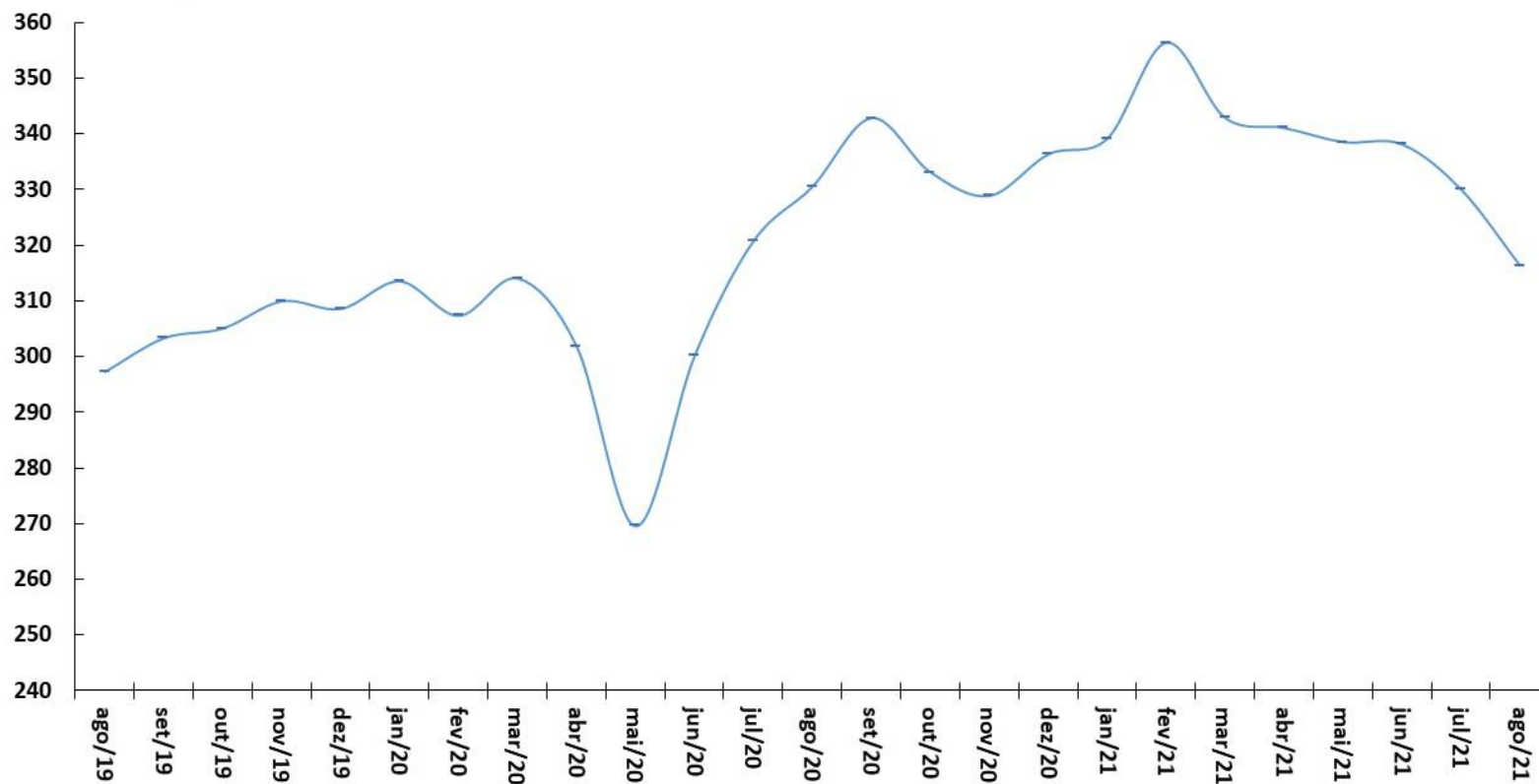

Fonte: ABPO. \*Ajuste sazonal da série: SPE/ME.

## Fluxo de Veículos Pesados

Índice: 1999=100

Dados Com Ajuste Sazonal

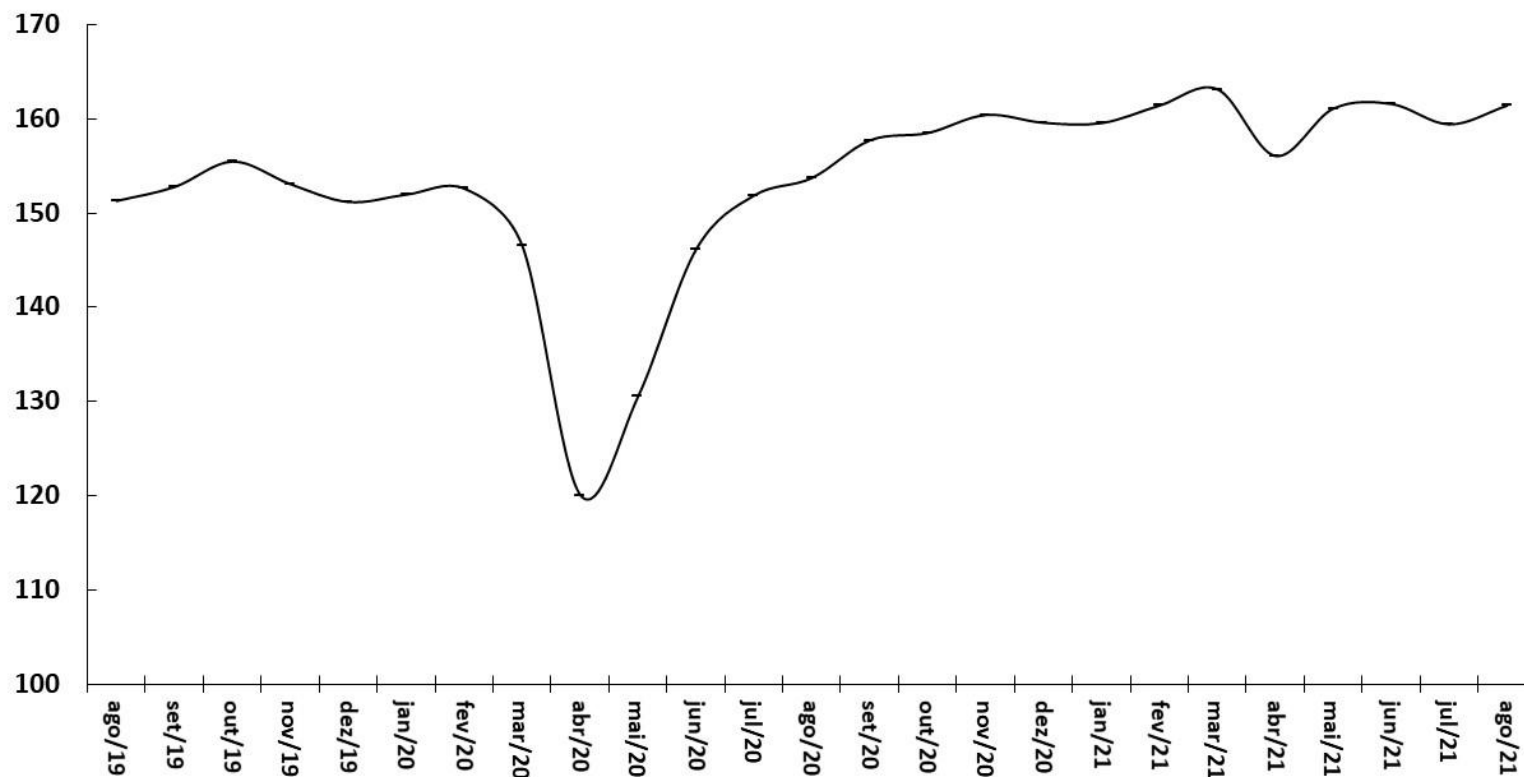

Fonte: ABCR.

# Emprego e renda

Indicadores de Emprego	junho-2021	média 2019	média 2020	média de 12 meses até jun/21	jun/21	var. 2019 - 2020	var.mai/21-mai/20	var.jun/21-jun/20	var. acumul. do ano	var.jun/21 - média de 2020
Brasil (PNAD Contínua, IBGE)										
<b>Taxa de Desocupação em % da PEA</b>		<b>11,9</b>	<b>13,2</b>	<b>14,3</b>	<b>14,1</b>	<b>1,3 pp</b>	<b>1,7 pp</b>	<b>0,8 pp</b>	<b>2,2 pp</b>	<b>0,9 pp</b>
População em Idade Ativa - PIA (em milhares)		170.884	174.034	176.139	177.149	1,8%	2,1%	1,9%	2,4%	1,8%
População Economicamente Ativa - PEA (em milhares)		105.852	99.939	99.229	102.235	-5,6%	2,9%	6,3%	-1,4%	2,3%
População Ocupada - PO (em milhares)		93.227	86.735	85.019	87.791	-7,0%	0,9%	5,3%	-3,8%	1,2%
População Desocupada - PD (em milhares)		12.625	13.204	14.210	14.444	4,6%	16,4%	12,9%	16,0%	9,4%
<b>Rendimento Médio Real (PNADC, IBGE)</b>	junho-2021	média 2019	média 2020	média de 12 meses até jun/21	jun/21	var. 2019 - 2020	var.mai/21-mai/20	var.jun/21-jun/20	var. acumul. do ano	var.jun/21 - média de 2020
em R\$ a valores do último mês										
<b>Rendimento Médio da População Ocupada</b>		<b>2.537</b>	<b>2.647</b>	<b>2.631</b>	<b>2.515</b>	<b>4,3%</b>	<b>-3,2%</b>	<b>-6,6%</b>	<b>-1,2%</b>	<b>-5,0%</b>
Trabalhadores Com Carteira		2.396	2.457	2.431	2.375	2,6%	-4,8%	-3,8%	-2,1%	-3,3%
Trabalhadores Sem Carteira		1.542	1.687	1.678	1.619	9,4%	-4,2%	-5,2%	-1,1%	-4,0%
Trabalhadores Por Conta Própria		1.853	1.906	1.905	1.828	2,9%	0,7%	-5,4%	-0,2%	-4,1%
Empregados do Setor Público		4.071	4.115	4.163	4.047	1,1%	2,3%	-0,6%	2,4%	-1,7%
<b>Massa Salarial (em R\$ milhões a preços do último mês)</b>		<b>230.850</b>	<b>223.968</b>	<b>218.092</b>	<b>215.490</b>	<b>-3,0%</b>	<b>-2,5%</b>	<b>-1,7%</b>	<b>-5,1%</b>	<b>-3,8%</b>
<b>Postos de Trabalho (CAGED, ME)</b>	julho-2021	2019	2020	jun/21 acum. 12 meses	jul/21 acum. 12 meses	acum. no ano jan-jul/21	jul/21	var. 2020-2019	var.jul/21 ac. 12 m - 2020	var.acum. jan-jul/21-jan-jul/20
em milhares de pessoas (dados com ajustes)										
<b>Criação Líquida de Postos Formais de Trabalho</b>		<b>644</b>	<b>76</b>	<b>2.909</b>	<b>3.089</b>	<b>1.848</b>	<b>317</b>	<b>-88,2%</b>	<b>3955,2%</b>	<b>-158,7%</b>
Admissões		16.197	15.430	18.079	18.568	11.255	1.656	-4,7%	20,3%	138,7%
Demissões		15.553	15.354	15.169	15.479	9.407	1.340	-1,3%	0,8%	101,3%

Parâmetros Macroeconômicos						
Período	População Economicamente Ativa	Emprego Formal no Setor Privado				
		População Ocupada	Rendimento		Massa Salarial	
			Nominal	Real	Nominal	Real
	Variação acumulada em 4 trimestres %					
2015	1,91	-2,45	8,06	-0,93	5,40	-3,35
2016	1,45	-3,89	7,57	-1,07	3,39	-4,92
2017	1,77	-2,71	5,71	2,21	2,86	-0,56
2018	0,86	-1,16	3,71	-0,04	2,51	-1,20
2019	1,54	1,08	3,16	-0,54	4,28	0,53
2020	-6,13	-7,81	5,98	2,66	-2,34	-5,37
2021	2,95	-0,56	4,88	-2,84	4,39	-3,37
2022	3,30	4,57	6,32	0,48	11,15	5,09
2023	2,55	3,52	3,71	0,24	7,36	3,76
2024	2,04	2,57	3,85	0,72	6,51	3,30
2025	2,03	2,35	3,61	0,60	6,05	2,97

Fonte: SPE/ME. Grade de Parâmetros Macroeconômicos, de setembro/2021.

Criação Líquida de Postos Formais de Trabalho  
Acum. em 12 meses (em postos de trabalho)

Taxa de Desemprego Brasil  
% da População Economicamente Ativa (PEA)

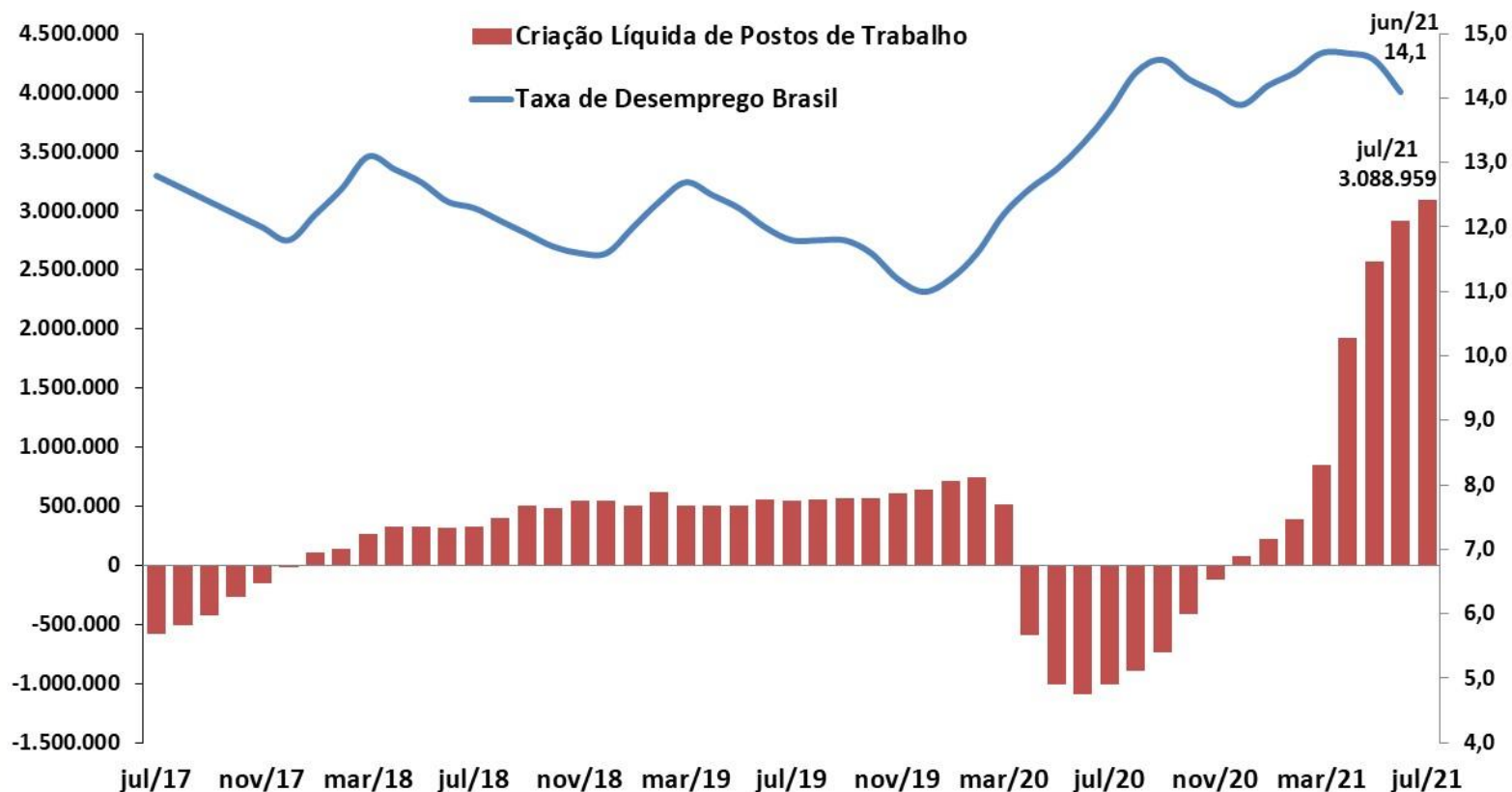

Fonte: IBGE - PNAD Contínua; e ME - CAGED (dados ajustados).



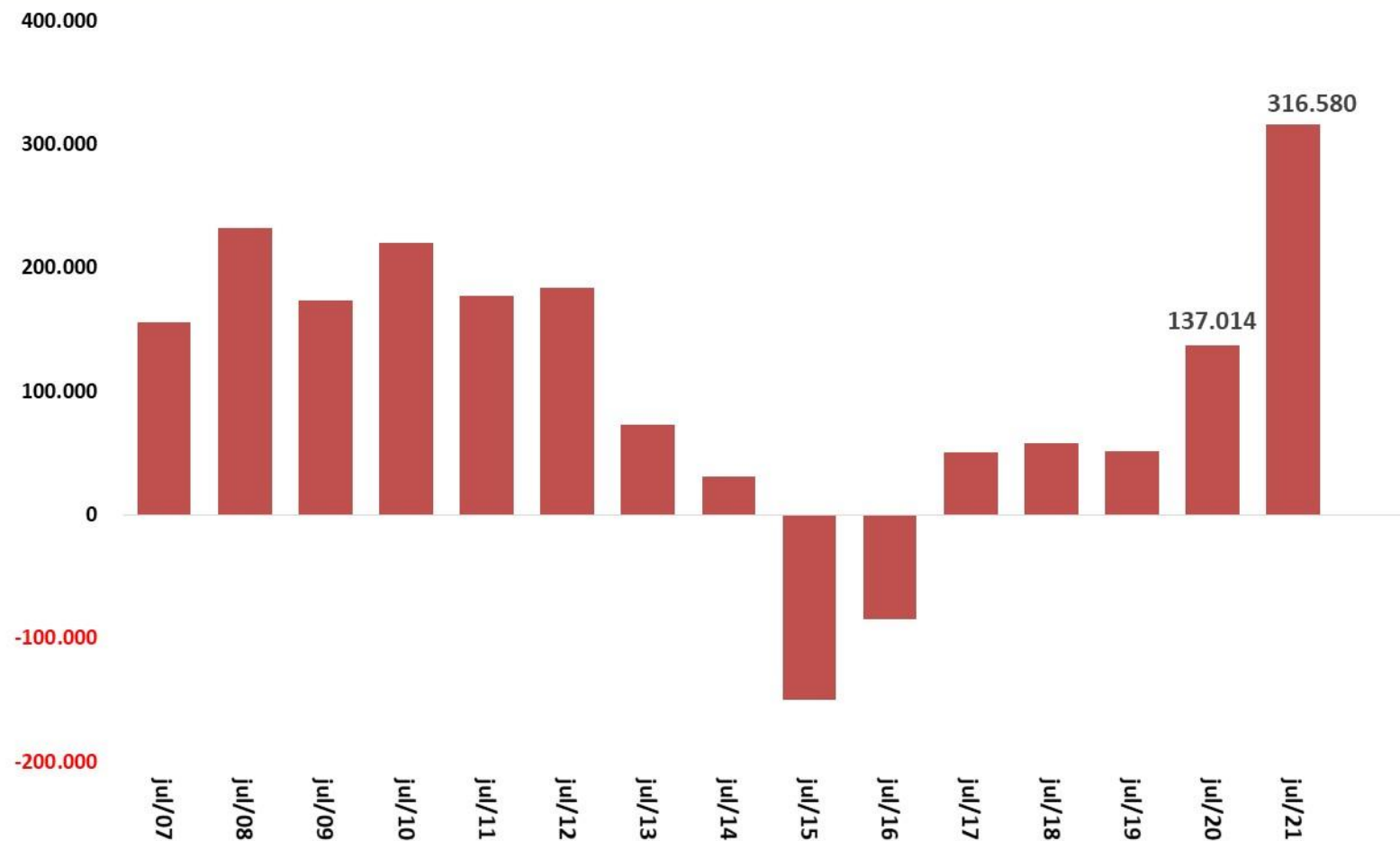

Fonte: ME - CAGED (dados ajustados).

# Emprego: Evolução da População Ocupada e da PEA

EMPREGO E RENDA

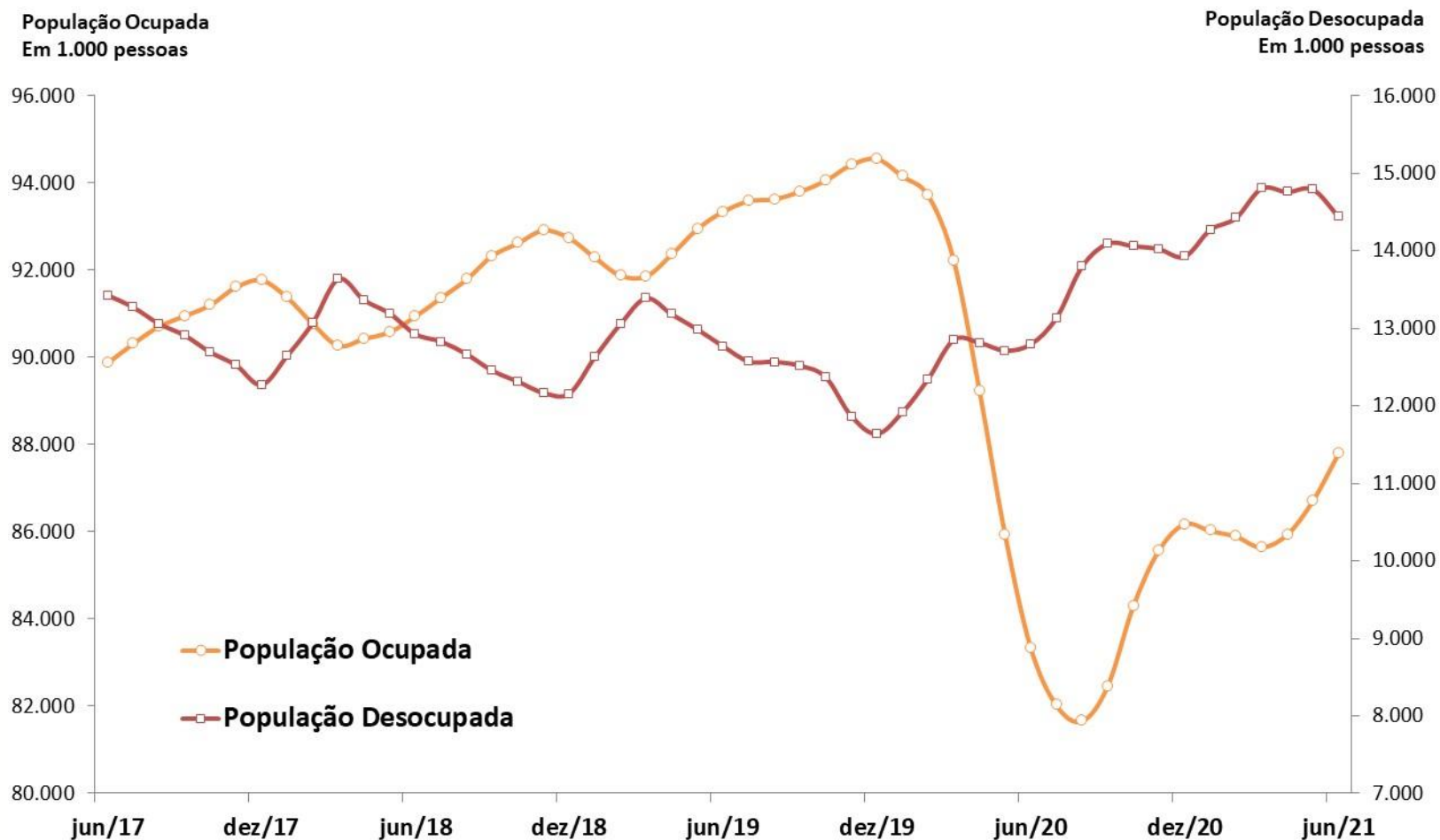

Fonte: IBGE, PNAD Contínua.

# Decomposição do Crescimento do Número de Desempregados

EMPREGO E RENDA

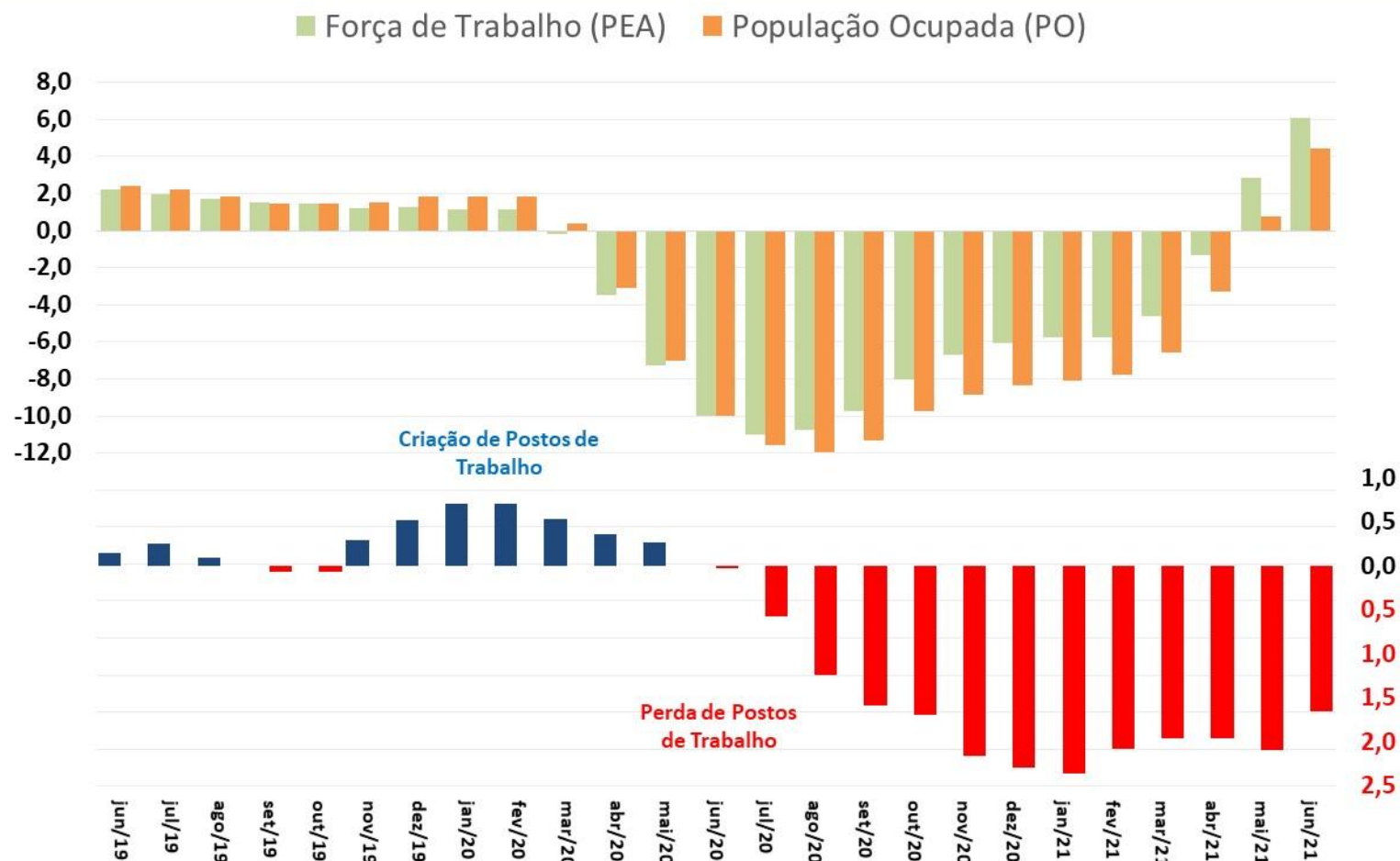

Fonte: IBGE, PNAD Contínua

# Emprego: Evolução da Ocupação por tipo

EMPREGO E RENDA

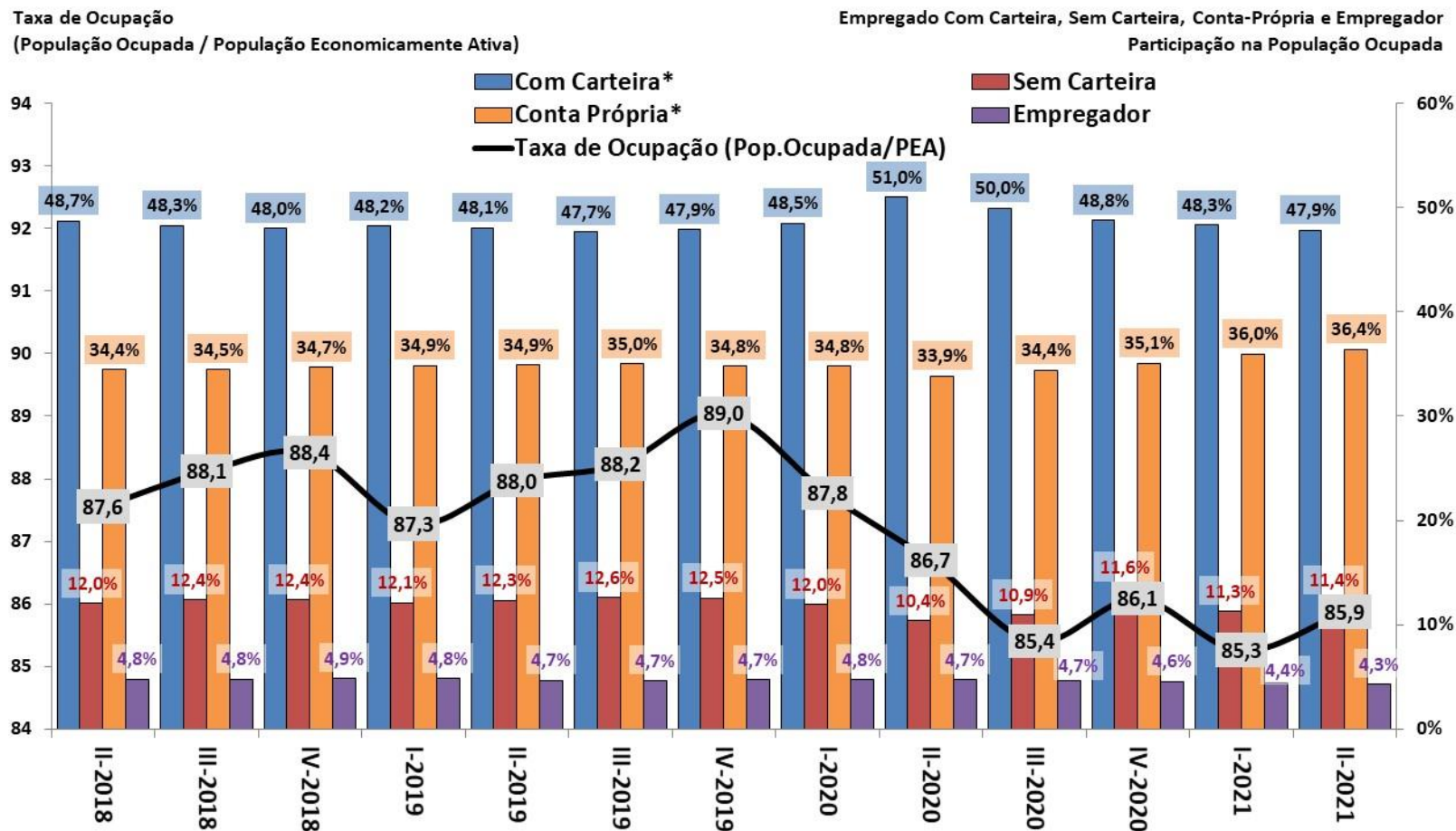

Fonte: IBGE, PNAD Contínua. \*Com Carteira inclui setores público e privado, e Conta Própria inclui trabalhadores doméstico e família.

# Emprego: Evolução da Ocupação por Setor de Atividades

EMPREGO E RENDA

População Ocupada

Índice: 2013 = 100

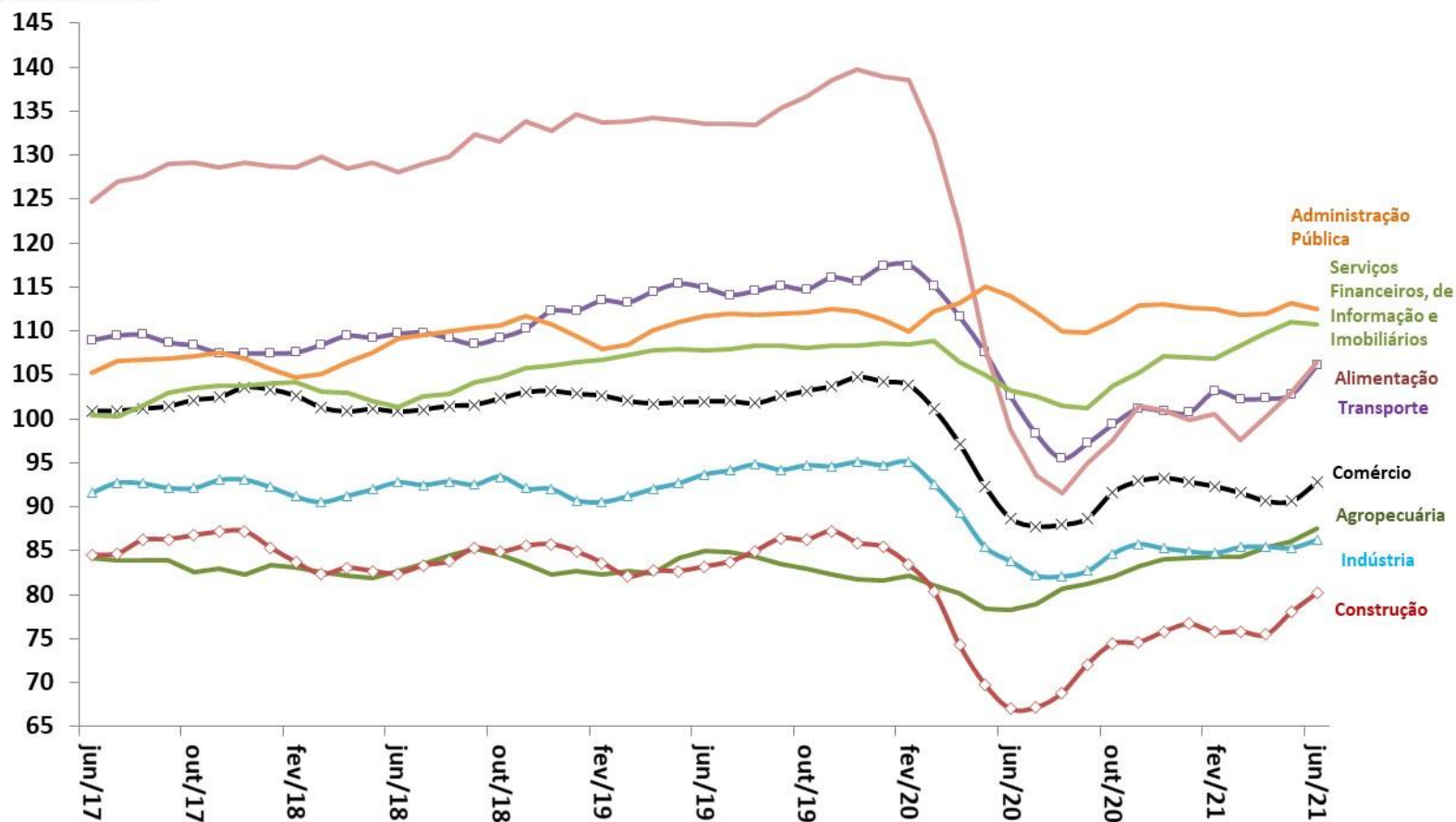

Fonte: IBGE, PNAD Contínua.

# Evolução da Massa Salarial e do Rendimento Médio Real

EMPREGO E RENDA

Rendimento médio real  
habitualmente recebido de todos os  
trabalhos (R\$)\*

Massa de rendimentos real  
habitualmente recebida de todos os  
trabalhos (milhões R\$)\*

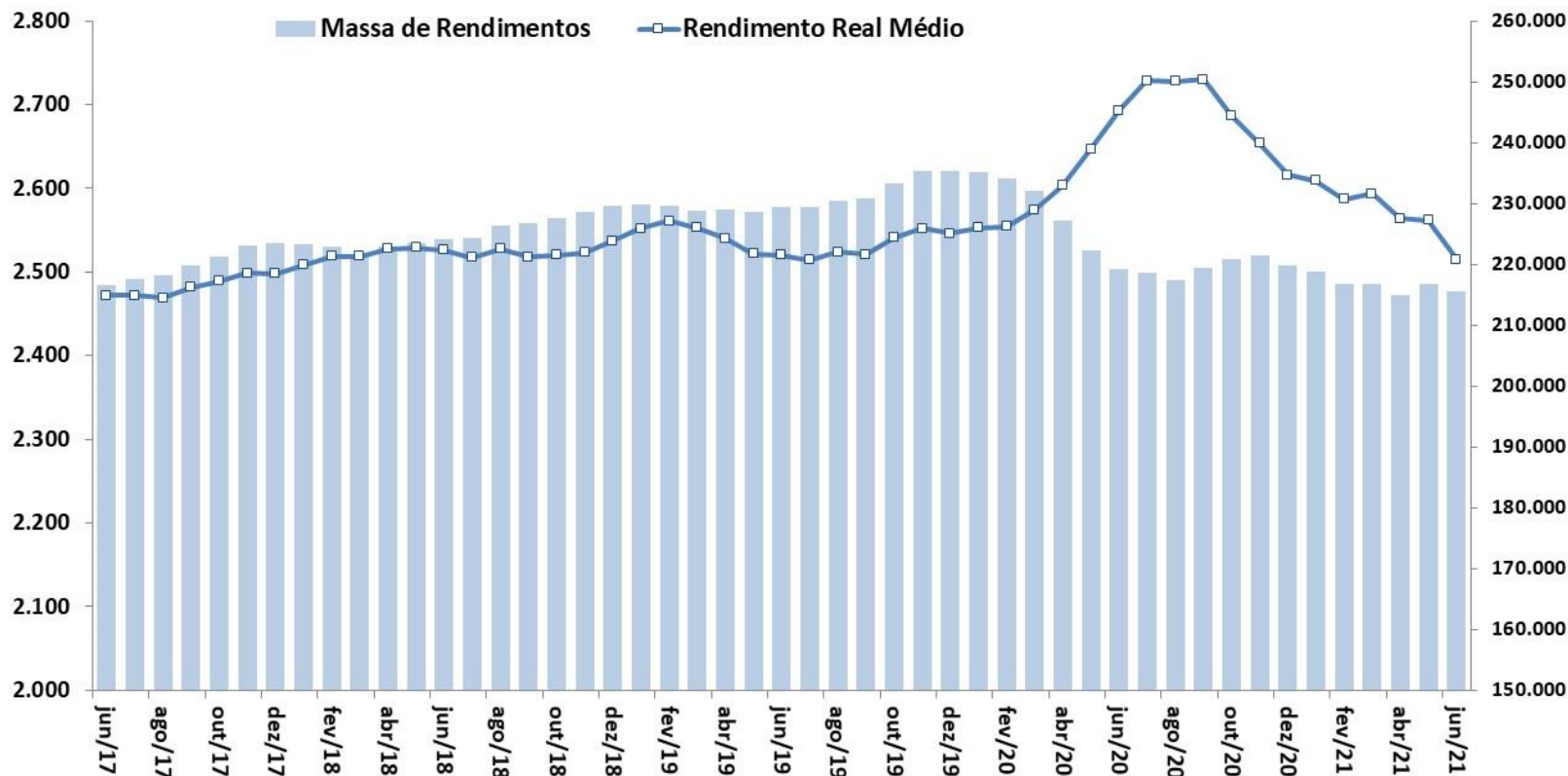

Fonte: IBGE, PNAD Contínua. Nota: \* Valores a preços do último mês.

# Preços e inflação

												BCB/Focus: 10/09/2021			
Índice	Última Atualização (m / y)	2019	2020	Acum. 12 meses até m / y	Acum. ano y-1 (jan - mês ref.)	Acum. ano y (jan - mês ref.)	(m-2 / y-1)	(m-1 / y-1)	(m / y-1)	(m-2 / y)	(m-1 / y)	(m / y)	2021	2022	2023
Meta de Inflação IPCA (CMN), em % aa (ponto central)		4,25%	4,00%	3,75%									3,75%	3,50%	3,25%
IPCA (IBGE)	ago/21	4,31%	4,52%	9,68%	0,70%	5,67%	0,26%	0,36%	0,24%	0,53%	0,96%	0,87%	8,00%	4,03%	3,25%
IPCA núcleo por exclusão (Ex2)		ago/21	3,05%	2,75%	6,07%	3,76%	0,02%	0,21%	-0,10%	0,54%	0,91%	0,53%			
Alimentação e Bebidas	ago/21	6,36%	14,11%	13,95%	4,92%	4,77%	0,38%	0,01%	0,78%	0,43%	0,60%	1,39%			
Habitação	ago/21	3,90%	5,27%	11,57%	1,14%	7,19%	0,04%	0,80%	0,36%	1,10%	3,10%	0,68%			
Artigos de Residência	ago/21	-0,38%	6,00%	12,72%	0,71%	7,10%	1,30%	0,90%	0,56%	1,09%	0,78%	0,99%			
Vestuário	ago/21	0,74%	-1,11%	7,10%	-3,20%	4,84%	-0,46%	-0,52%	-0,78%	1,21%	0,53%	1,02%			
Transporte	ago/21	3,58%	1,03%	16,63%	-3,46%	11,44%	0,31%	0,78%	0,82%	0,41%	1,52%	1,46%			
Saúde e Cuidados Pessoais	ago/21	5,41%	1,50%	2,61%	1,60%	2,71%	0,35%	0,44%	0,50%	0,51%	-0,65%	-0,04%			
Despesas Pessoais	ago/21	4,67%	1,02%	3,18%	0,08%	2,22%	-0,05%	-0,11%	-0,01%	0,29%	0,45%	0,64%			
Educação	ago/21	4,76%	1,13%	3,04%	0,80%	2,70%	0,05%	-0,12%	-3,47%	0,05%	0,18%	0,28%			
Comunicação	ago/21	1,08%	3,43%	1,39%	2,36%	0,34%	0,75%	0,51%	0,67%	-0,12%	0,12%	0,23%			
INPC (IBGE)	ago/21	2,07%	3,43%	10,42%	1,16%	5,94%	0,30%	0,44%	0,36%	0,60%	1,02%	0,88%			
IPCA-15 (IBGE)	ago/21	3,91%	4,23%	9,30%	0,90%	5,81%	0,02%	0,30%	0,23%	0,83%	0,72%	0,89%			
IGP-10 (FGV)	set/21	-0,42%	7,92%	26,84%	13,98%	14,27%	1,91%	2,53%	4,34%	0,18%	1,18%	-0,37%			
IGP-M (FGV)	ago/21	-0,53%	7,55%	31,13%	9,64%	11,93%	1,56%	2,23%	2,74%	0,60%	0,78%	0,66%	19,22%	4,99%	4,00%
IGP-DI (FGV)	ago/21	-0,42%	7,10%	28,22%	0,09%	15,76%	1,60%	2,34%	3,87%	0,11%	1,45%	-0,14%			
IPC/Br-DI	ago/21	3,22%	4,34%	8,94%	0,59%	5,23%	0,36%	0,49%	0,53%	0,64%	0,92%	0,71%			
INCC-DI	ago/21	4,25%	3,83%	16,67%	0,38%	11,16%	0,34%	1,17%	0,72%	2,16%	0,85%	0,46%			
IPA-DI	ago/21	-2,52%	8,73%	35,85%	-0,13%	19,33%	2,22%	3,14%	5,44%	-0,26%	1,65%	-0,42%			
IPA-OG-DI Industrial	ago/21	1,22%	9,16%	32,76%	0,14%	19,43%	2,75%	2,95%	4,71%	0,46%	1,25%	-2,11%			
IPA-OG-DI Agrícola	ago/21	-12,34%	7,52%	44,01%	-0,88%	19,17%	0,81%	3,66%	7,39%	-2,10%	2,69%	3,93%			
IPC RMSP (FIPE)	ago/21	2,28%	2,99%	10,51%	1,37%	6,06%	0,39%	0,25%	0,78%	0,81%	1,02%	1,44%			



Parâmetros Macroeconômicos						
Período	Inflação					
	IPCA		INPC		IGP-DI	
	Média	Acumulado	Média	Acumulado	Média	Acumulado
	Var. %					
2015	9,03	10,67	9,34	11,28	6,90	10,70
2016	8,74	6,29	9,32	6,58	10,19	7,18
2017	3,45	2,95	2,97	2,07	0,96	-0,42
2018	3,66	3,75	2,87	3,43	5,81	7,10
2019	3,73	4,31	3,75	4,48	6,05	7,70
2020	3,21	4,52	3,61	5,45	13,05	23,08
2021	<b>7,78</b>	<b>7,90</b>	<b>8,53</b>	<b>8,40</b>	<b>27,53</b>	<b>18,00</b>
2022	<b>5,60</b>	<b>3,75</b>	<b>6,00</b>	<b>3,80</b>	<b>6,98</b>	<b>4,70</b>
2023	<b>3,47</b>	<b>3,25</b>	<b>3,49</b>	<b>3,25</b>	<b>4,31</b>	<b>3,95</b>
2024	<b>3,11</b>	<b>3,00</b>	<b>3,11</b>	<b>3,00</b>	<b>3,83</b>	<b>3,75</b>
2025	<b>3,00</b>	<b>3,00</b>	<b>3,00</b>	<b>3,00</b>	<b>3,65</b>	<b>3,54</b>

Fonte: SPE/ME. Grade de Parâmetros Macroeconômicos, de setembro/2021.

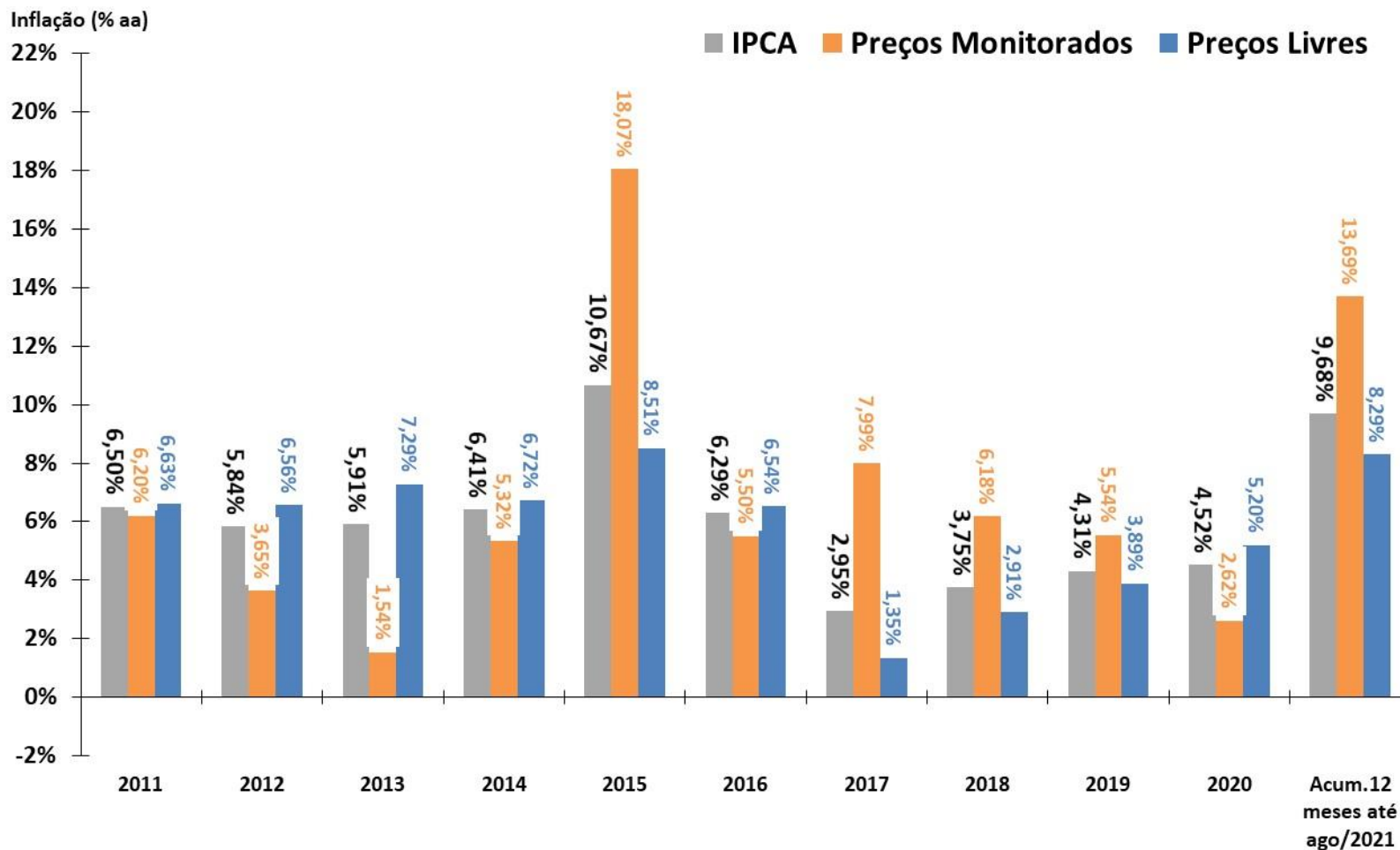

Fonte: IBGE e BCB.

**Índices de Preços**  
Em % - acumulado em 12 meses

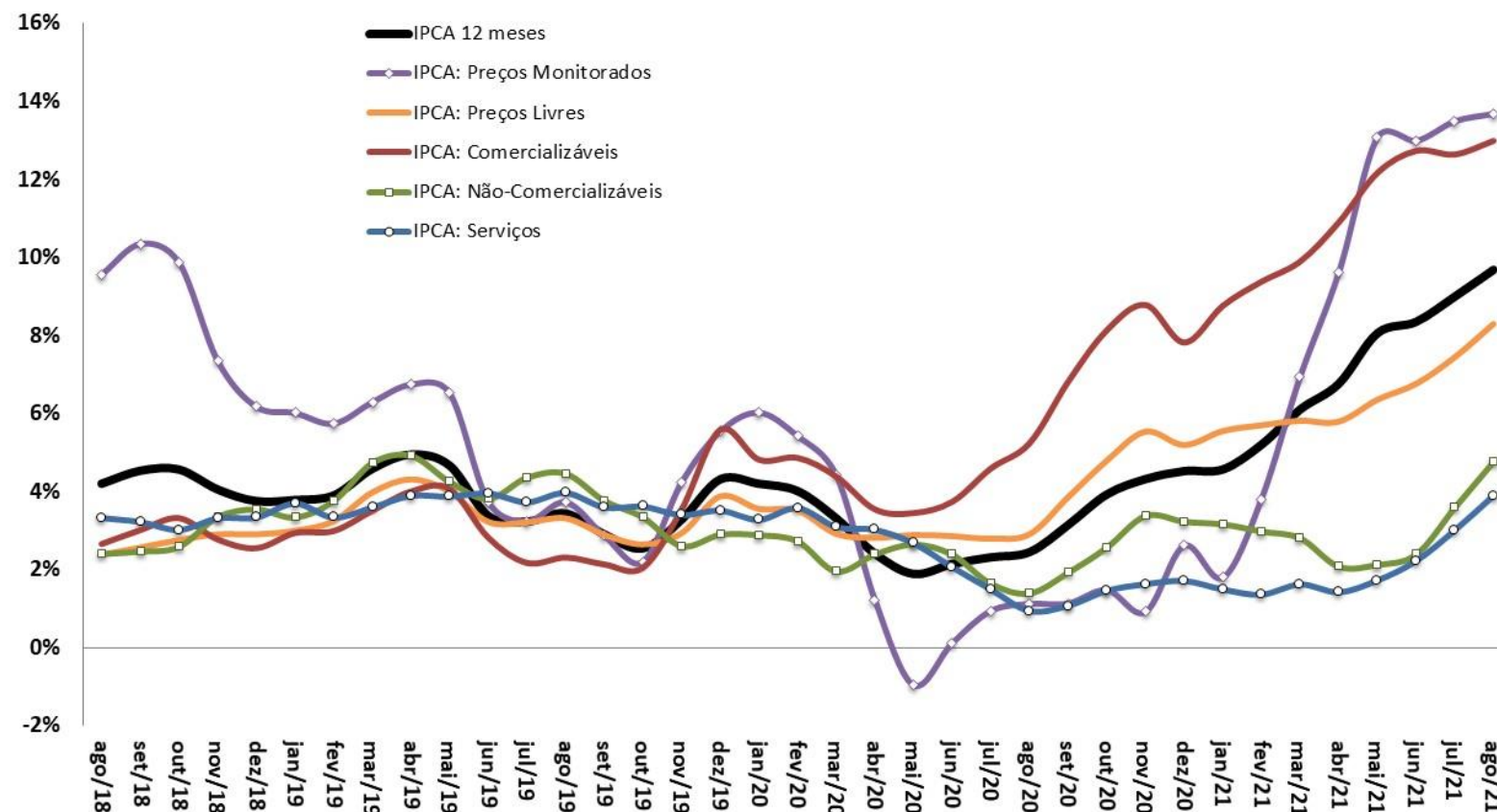

Fonte: IBGE.

# IPCA: Evolução Mensal e Padrão Sazonal

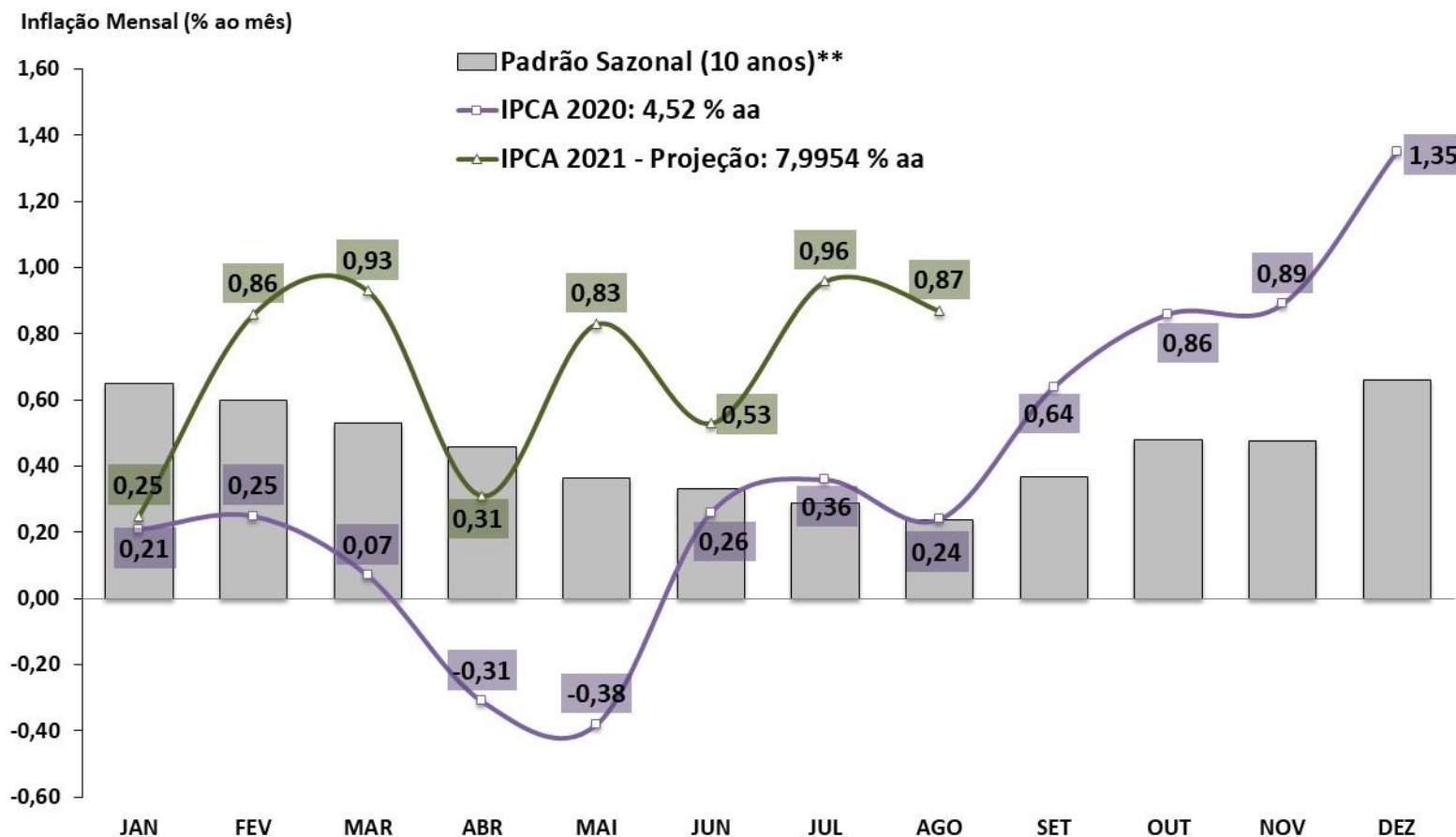

Fonte: IBGE e BCB. \*Estimativa: Mediana da Pesquisa Focus/BCB de 03/09/2021. \*\*Padrão sazonal da série: média de 10 anos.

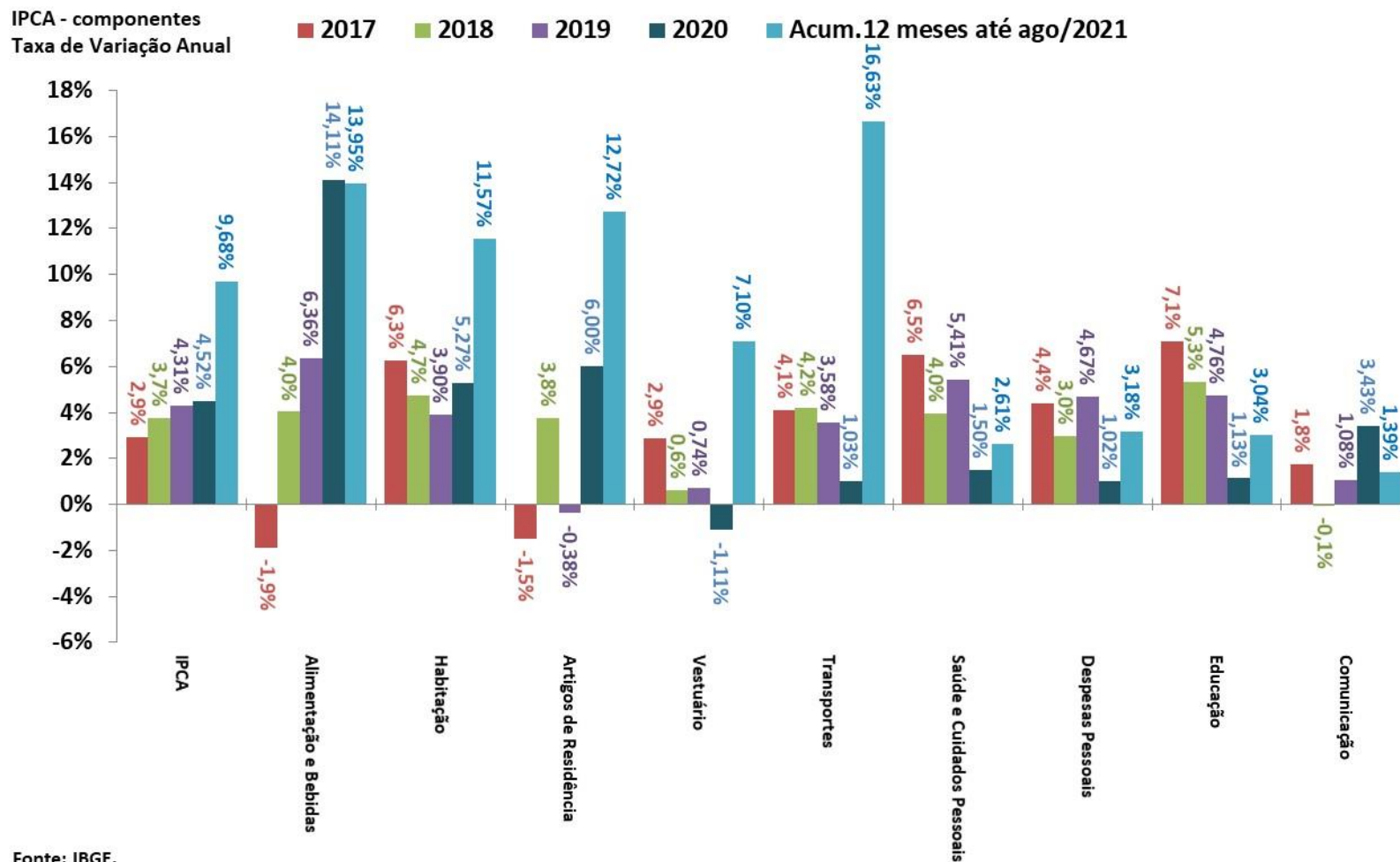

IPCA e grupos de preços  
Em % - acumulado em 12 meses

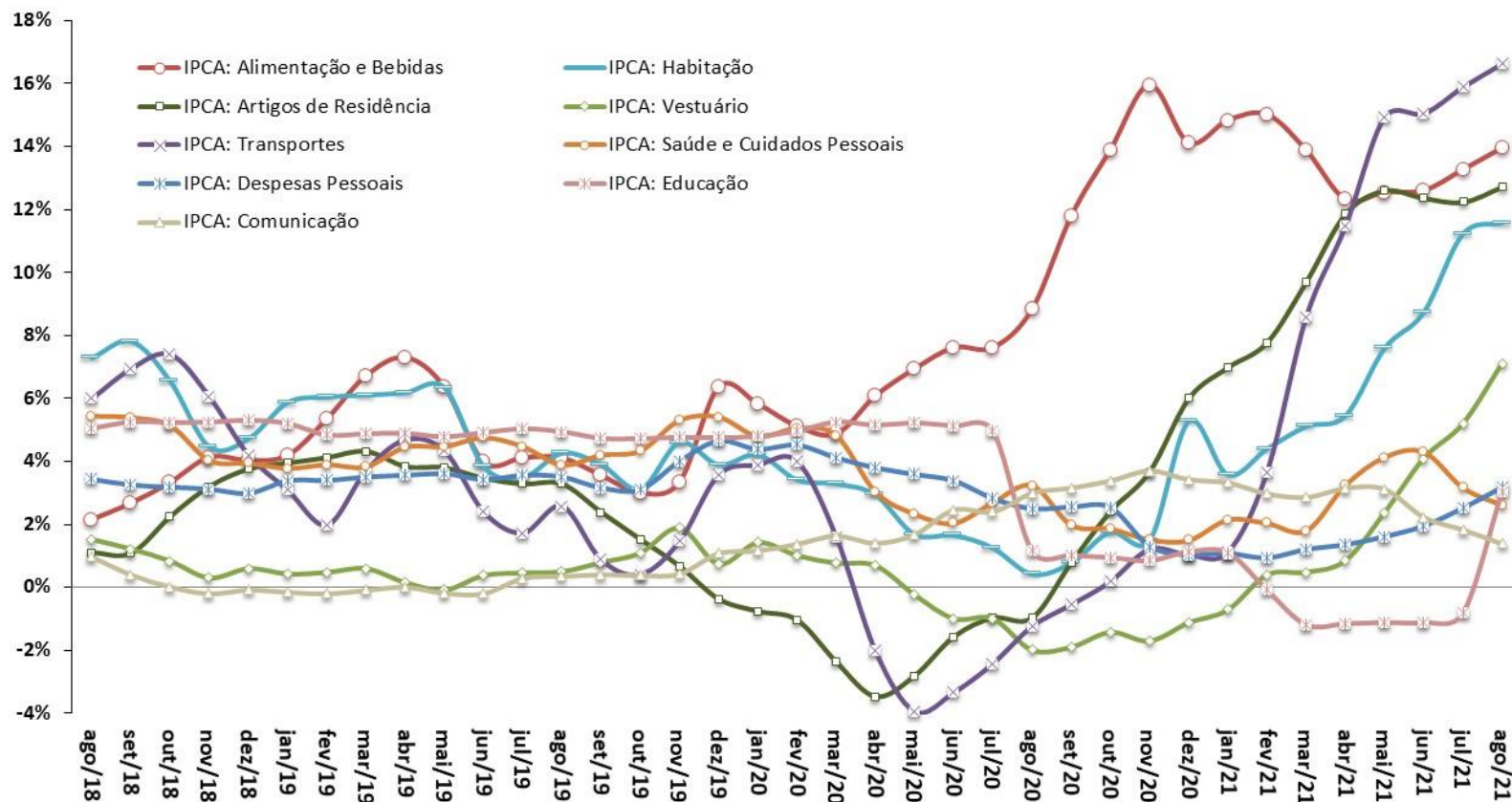

Fonte: IBGE.

**IGP-DI e componentes**  
Em % - acumulado em 12 meses

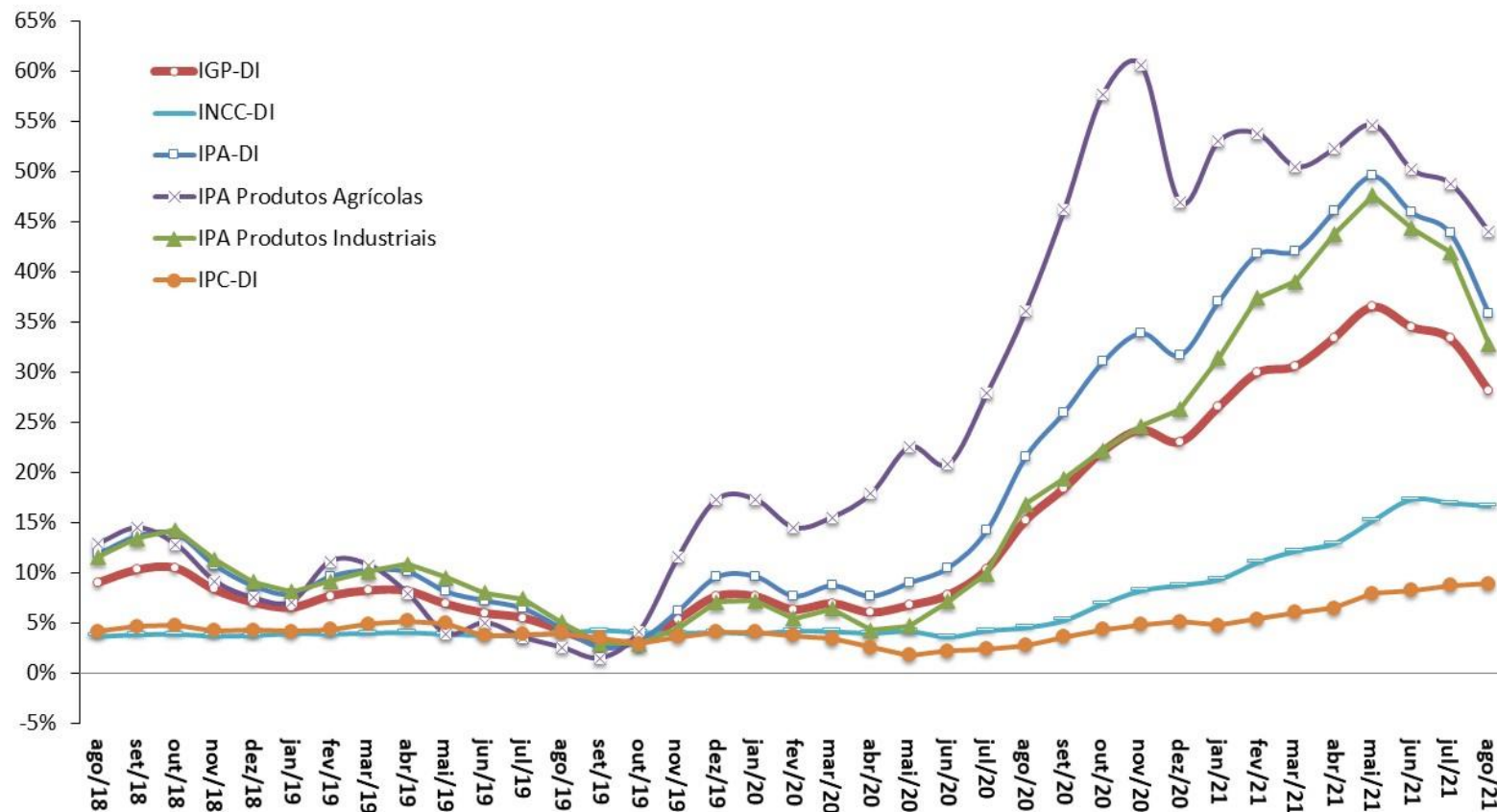

Fonte: FGV.



## Índices de Preços

Em % - acumulado em 12 meses

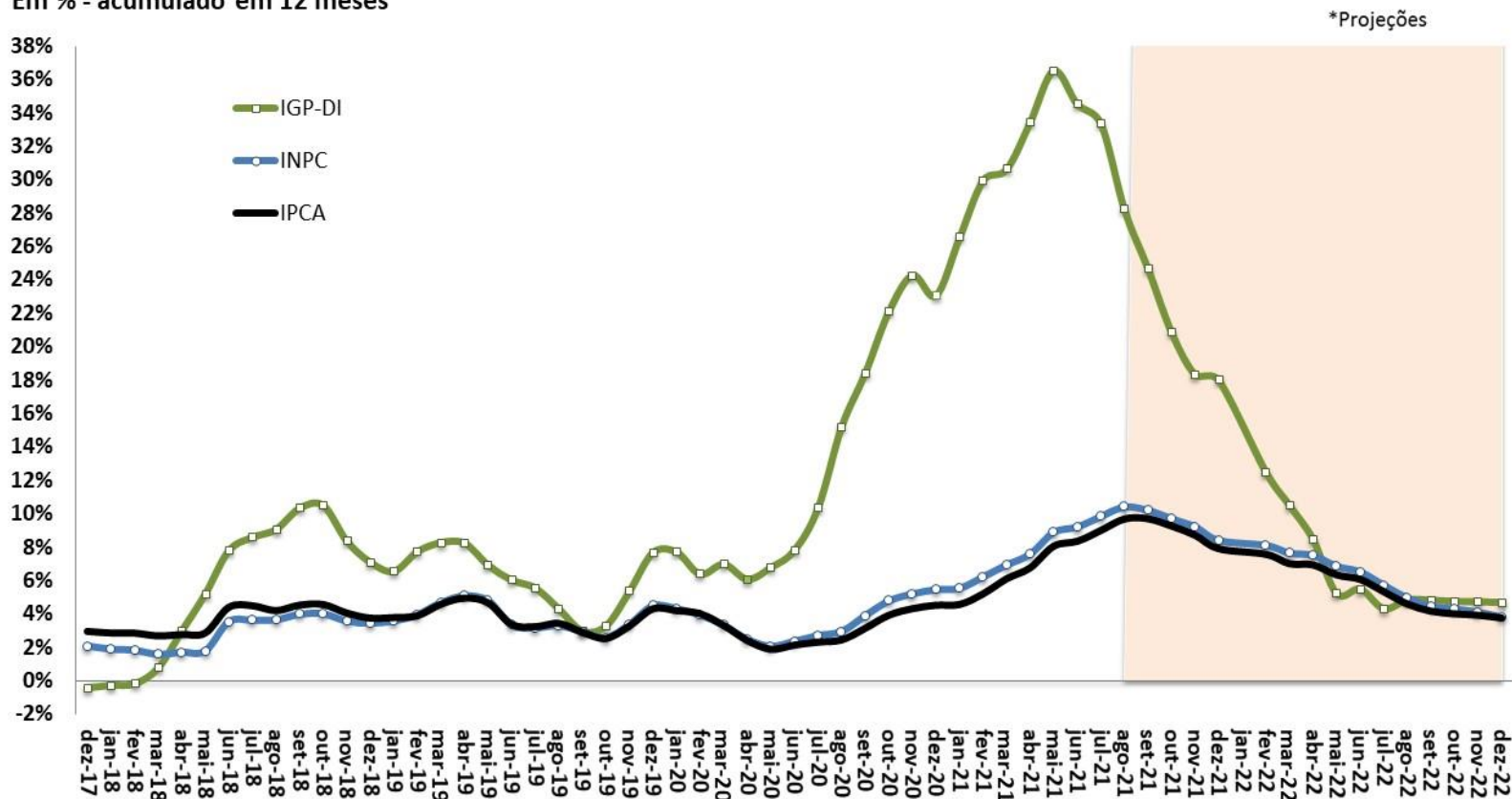



**IPCA e Metas para a Inflação**  
Em % - acumulado em 12 meses

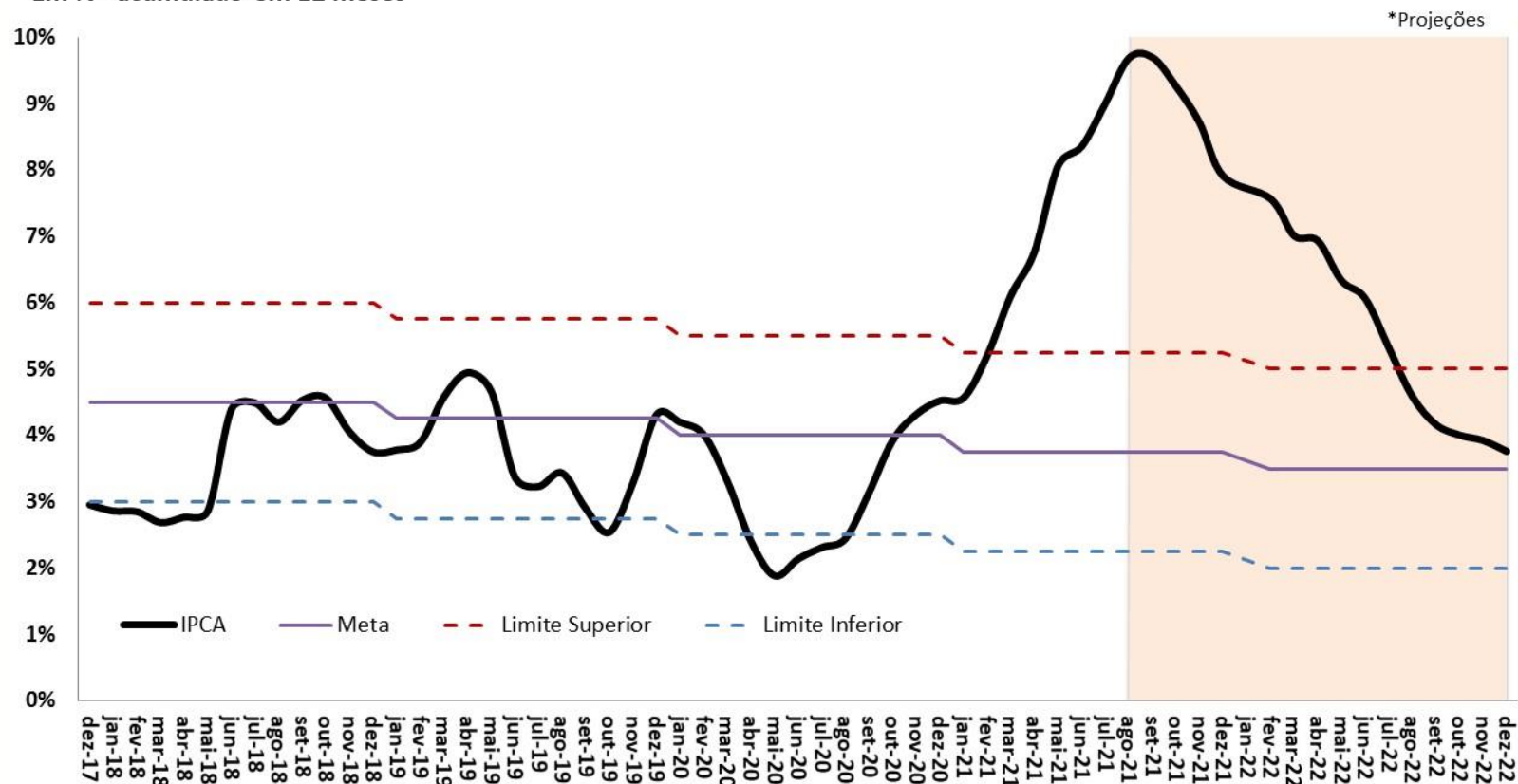

Fonte: IBGE e BCB. \*Projeção: Grade de Parâmetros Macroeconômicos, de setembro/2021.

IPCA-15 e IPCA - Índices encadeados por ordem de divulgação no mês

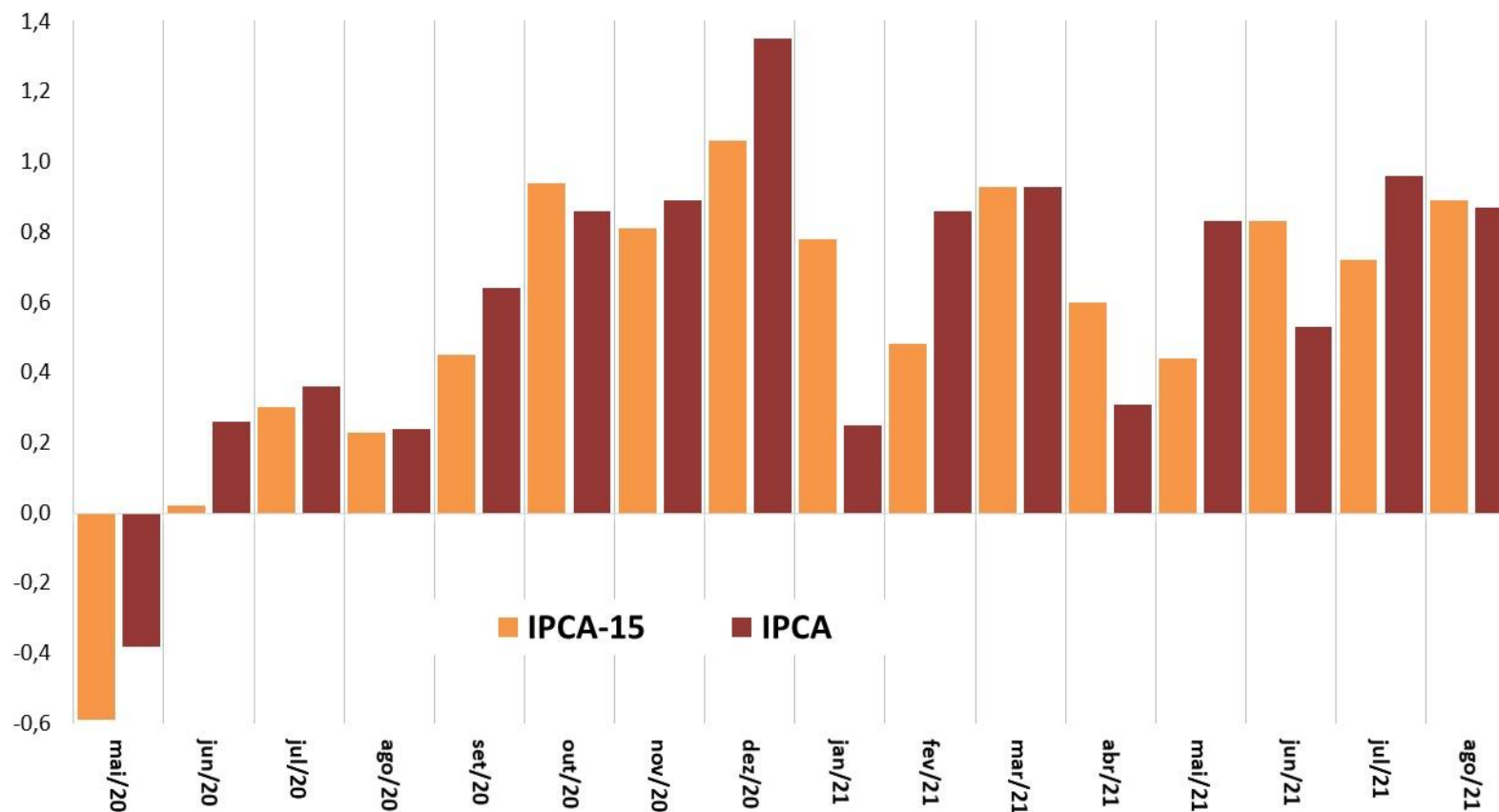

Fonte: IBGE.

IGP-10, IGP-M e IGP-DI - Índices encadeados por ordem de divulgação no mês

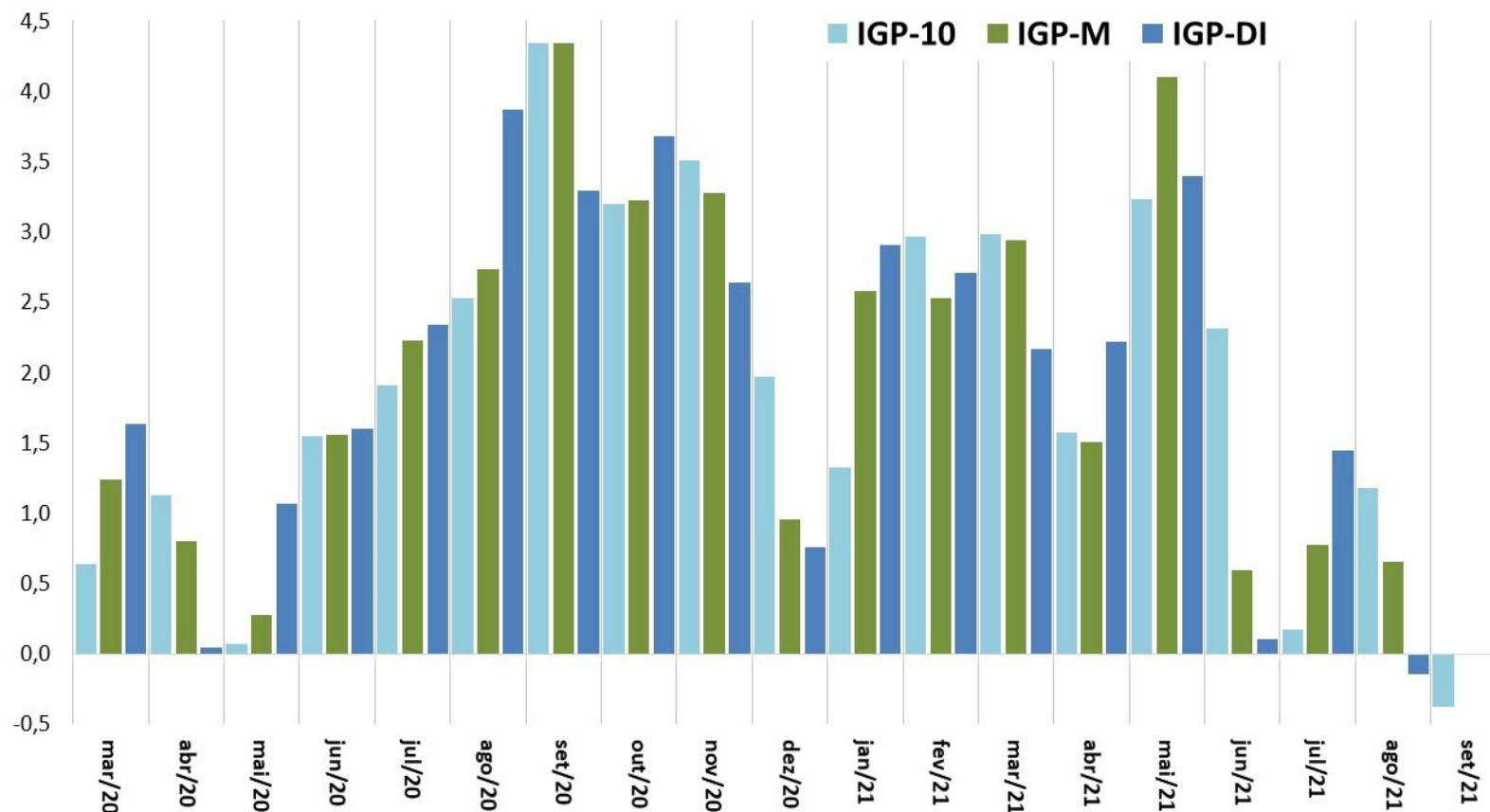

Fonte: FGV.

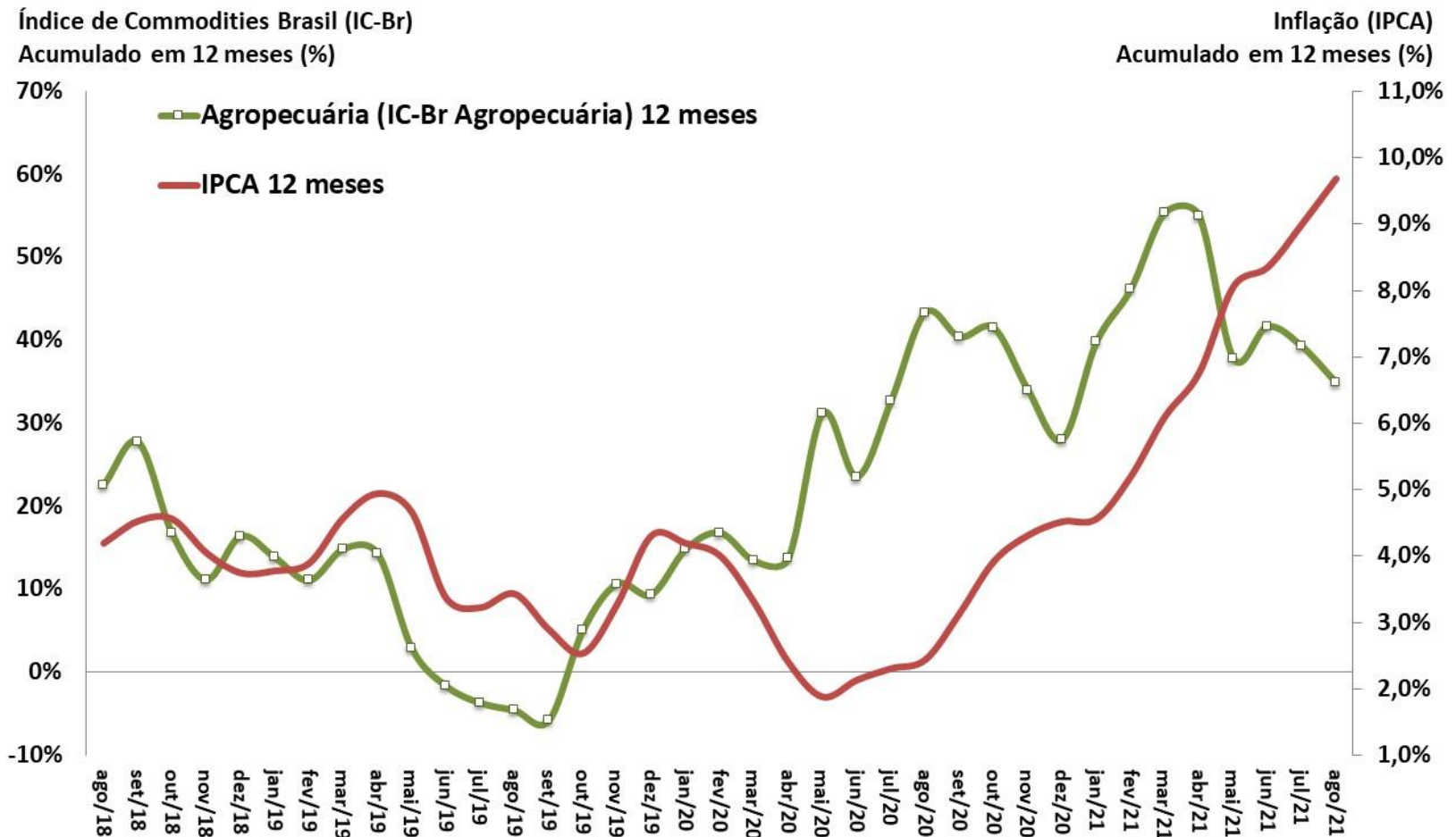

Fonte: IBGE e BCB.

IPCA e Núcleo Ex2  
Em % - acumulado em 12 meses

Índice de Difusão do IPCA  
Em % do total de itens

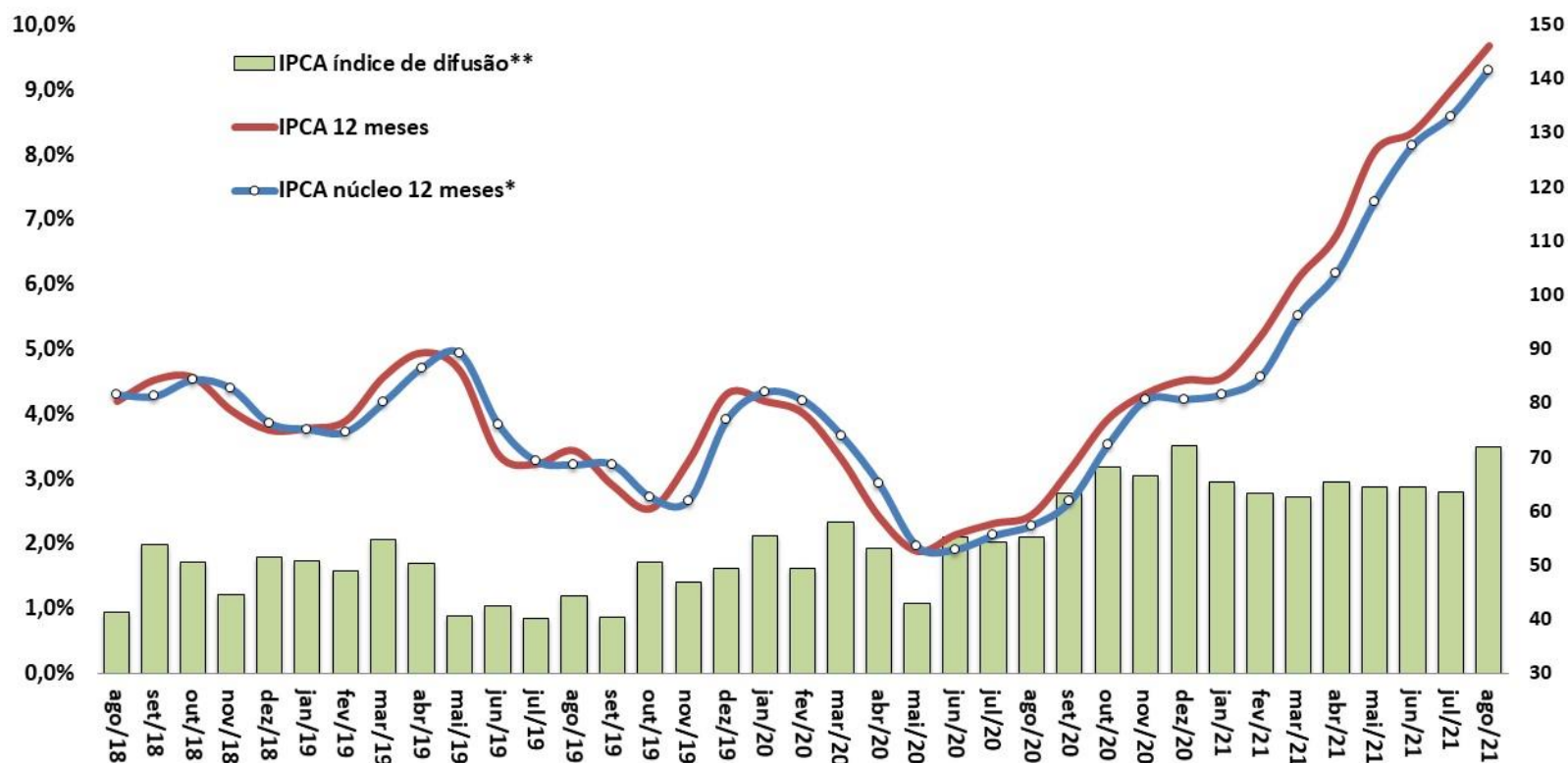

Fonte: IBGE e BCB. \*Conceito Ex2 = Exclusão mais refinada, de apenas doze itens, sendo dez pertencem ao grupo Alimentação no Domicílio e dois ao dos Preços Administrados por Contrato e Monitorados. Os itens excluídos corresponderam, em média, a 16% da cesta do IPCA na amostra utilizada. \*\* Índice de Difusão = Percentual de itens do IPCA com aumento de preços.

# Mercado de crédito

# Mercado de Crédito

MERCADO DE CRÉDITO

Mercado de Crédito (BCB)	dez/19	dez/20	jul/21	dez/19 % do total	dez/20 % do total	jul/21 % do total	var.dez/20- dez/19	var.jul/21- dez/20	dez/19 % do PIB	dez/20 % do PIB	jul/21 % do PIB
Saldos em final de período (em R\$ bilhões)											
<b>Total do Crédito no SFN</b>	<b>3.477,1</b>	<b>4.020,9</b>	<b>4.265,6</b>	<b>100,0%</b>	<b>100,0%</b>	<b>100,0%</b>	<b>15,6%</b>	<b>6,1%</b>	<b>46,9%</b>	<b>54,0%</b>	<b>52,6%</b>
<i>pela natureza do tomador</i>											
<b>Setor Público (inclusive estatais)</b>	<b>195,0</b>	<b>222,4</b>	<b>200,7</b>	<b>5,6%</b>	<b>5,5%</b>	<b>4,7%</b>	<b>14,1%</b>	<b>-9,8%</b>	<b>2,6%</b>	<b>3,0%</b>	<b>2,5%</b>
<b>Setor Privado</b>	<b>3.282,1</b>	<b>3.798,5</b>	<b>4.064,9</b>	<b>94,4%</b>	<b>94,5%</b>	<b>95,3%</b>	<b>15,7%</b>	<b>7,0%</b>	<b>44,3%</b>	<b>51,0%</b>	<b>50,1%</b>
<b>Pessoas Jurídicas</b>	<b>1.460,1</b>	<b>1.778,8</b>	<b>1.830,0</b>	<b>42,0%</b>	<b>44,2%</b>	<b>42,9%</b>	<b>21,8%</b>	<b>2,9%</b>	<b>19,7%</b>	<b>23,9%</b>	<b>22,6%</b>
<b>Pessoas Físicas</b>	<b>2.017,0</b>	<b>2.242,2</b>	<b>2.435,7</b>	<b>58,0%</b>	<b>55,8%</b>	<b>57,1%</b>	<b>11,2%</b>	<b>8,6%</b>	<b>27,2%</b>	<b>30,1%</b>	<b>30,0%</b>
<i>pela natureza do concedente</i>											
<b>Instituição Pública</b>	<b>1.634,1</b>	<b>1.807,8</b>	<b>1.871,9</b>	<b>47,0%</b>	<b>45,0%</b>	<b>43,9%</b>	<b>10,6%</b>	<b>3,5%</b>	<b>22,1%</b>	<b>24,3%</b>	<b>23,1%</b>
<b>Instituição Privada Nacional</b>	<b>1.289,5</b>	<b>1.561,3</b>	<b>1.722,0</b>	<b>37,1%</b>	<b>38,8%</b>	<b>40,4%</b>	<b>21,1%</b>	<b>10,3%</b>	<b>17,4%</b>	<b>21,0%</b>	<b>21,2%</b>
<b>Instituição Privada Estrangeira</b>	<b>553,5</b>	<b>650,8</b>	<b>671,8</b>	<b>15,9%</b>	<b>16,2%</b>	<b>15,7%</b>	<b>17,6%</b>	<b>3,2%</b>	<b>7,5%</b>	<b>8,7%</b>	<b>8,3%</b>
<i>por tipo do crédito</i>											
<b>Crédito Direcionado</b>	<b>1.464,6</b>	<b>1.697,7</b>	<b>1.770,3</b>	<b>42,1%</b>	<b>42,2%</b>	<b>41,5%</b>	<b>15,9%</b>	<b>4,3%</b>	<b>19,8%</b>	<b>22,8%</b>	<b>21,8%</b>
Rural	258,6	277,5	307,1	7,4%	6,9%	7,2%	7,3%	10,7%	3,5%	3,7%	3,8%
Imobiliário	672,1	741,5	796,0	19,3%	18,4%	18,7%	10,3%	7,4%	9,1%	10,0%	9,8%
BNDES	437,1	445,7	423,3	12,6%	11,1%	9,9%	2,0%	-5,0%	5,9%	6,0%	5,2%
Outros	96,8	233,0	243,9	2,8%	5,8%	5,7%	140,7%	4,7%	1,3%	3,1%	3,0%
<b>Pessoas Jurídicas</b>	<b>559,9</b>	<b>687,5</b>	<b>677,3</b>	<b>16,1%</b>	<b>17,1%</b>	<b>15,9%</b>	<b>22,8%</b>	<b>-1,5%</b>	<b>7,6%</b>	<b>9,2%</b>	<b>8,3%</b>
<b>Pessoas Físicas</b>	<b>904,7</b>	<b>1.010,1</b>	<b>1.093,1</b>	<b>26,0%</b>	<b>25,1%</b>	<b>25,6%</b>	<b>11,7%</b>	<b>8,2%</b>	<b>12,2%</b>	<b>13,6%</b>	<b>13,5%</b>
<b>Crédito Livre</b>	<b>2.012,5</b>	<b>2.323,1</b>	<b>2.495,3</b>	<b>57,9%</b>	<b>57,8%</b>	<b>58,5%</b>	<b>15,4%</b>	<b>7,4%</b>	<b>27,2%</b>	<b>31,2%</b>	<b>30,8%</b>
<b>Pessoas Jurídicas</b>	<b>900,2</b>	<b>1.091,2</b>	<b>1.152,7</b>	<b>25,9%</b>	<b>27,1%</b>	<b>27,0%</b>	<b>21,2%</b>	<b>5,6%</b>	<b>12,2%</b>	<b>14,7%</b>	<b>14,2%</b>
<b>Pessoas Físicas</b>	<b>1.112,4</b>	<b>1.232,0</b>	<b>1.342,6</b>	<b>32,0%</b>	<b>30,6%</b>	<b>31,5%</b>	<b>10,8%</b>	<b>9,0%</b>	<b>15,0%</b>	<b>16,5%</b>	<b>16,6%</b>
<b>Crédito Livre (BCB)</b>											
<i>Novas Concessões, Spread e Inadimplência</i>											
<b>Novas Concessões</b> (acumulado em 12 meses em R\$ bilhões)	<b>3.590,4</b>	<b>3.624,3</b>	<b>3.936,5</b>	<b>100,0%</b>	<b>100,0%</b>	<b>100,0%</b>	<b>0,9%</b>	<b>8,6%</b>	<b>48,5%</b>	<b>48,7%</b>	<b>48,5%</b>
Pessoas Jurídicas	1.695,9	1.766,7	1.872,4	47,2%	48,7%	47,6%	4,2%	6,0%	22,9%	23,7%	23,1%
Pessoas Físicas	1.894,5	1.857,7	2.064,0	52,8%	51,3%	52,4%	-1,9%	11,1%	25,6%	24,9%	25,4%
<b>Spread</b> (em pp ao ano)	<b>27,8</b>	<b>21,0</b>	<b>21,7</b>				<b>-6,9 pp</b>	<b>0,7 pp</b>			
Pessoas Jurídicas	11,1	7,7	8,7				-3,5 pp	1,0 pp			
Pessoas Físicas	40,4	32,1	32,3				-8,3 pp	0,1 pp			
<b>Inadimplência</b> (% de créditos em atraso de + de 90 dias)	<b>3,7</b>	<b>2,9</b>	<b>3,0</b>				<b>-0,8 pp</b>	<b>0,1 pp</b>			
Pessoas Jurídicas	2,1	1,5	1,6				-0,7 pp	0,2 pp			
Pessoas Físicas	5,0	4,2	4,1				-0,9 pp	-0,1 pp			

Parâmetros Macroeconômicos		
Período	Mercado de Crédito	
	Crédito Total	
	Média	
	Milhões de Reais	Var. %
2015	3.118.230	9,85
2016	3.144.353	0,84
2017	3.079.705	-2,06
2018	3.145.561	2,14
2019	3.324.679	5,69
2020	3.702.422	11,36
2021	<b>4.288.654</b>	<b>15,83</b>
2022	<b>4.678.524</b>	<b>9,09</b>
2023	<b>4.891.572</b>	<b>4,55</b>
2024	<b>5.159.434</b>	<b>5,48</b>
2025	<b>5.461.259</b>	<b>5,85</b>

Fonte: SPE/ME. Grade de Parâmetros Macroeconômicos, de setembro/2021.



# Evolução do Crédito Livre e Direcionado

MERCADO DE CRÉDITO

Saldo Total do Crédito

Em % PIB

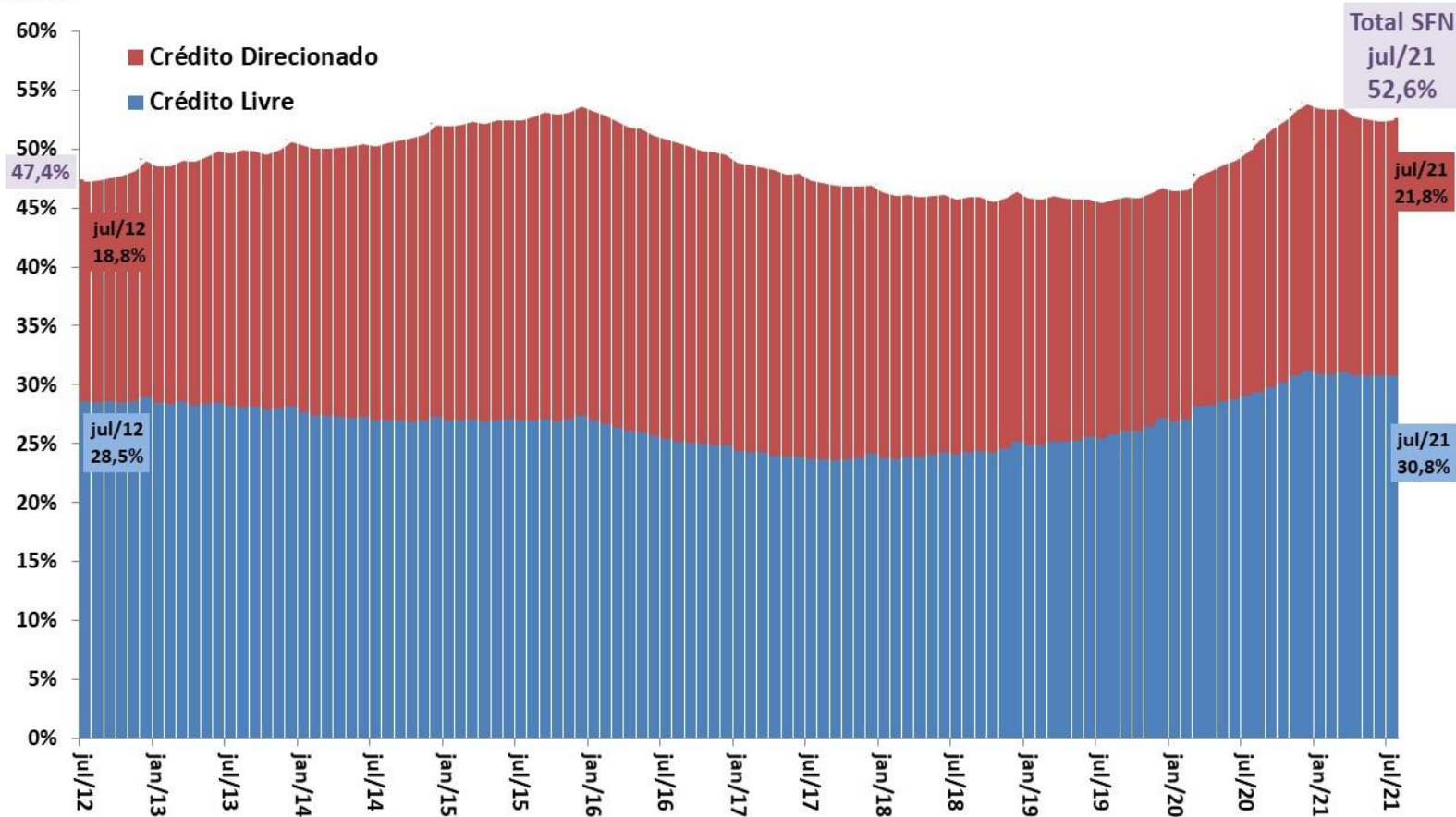

Fonte: BCB.

Saldo Total do Crédito em % PIB

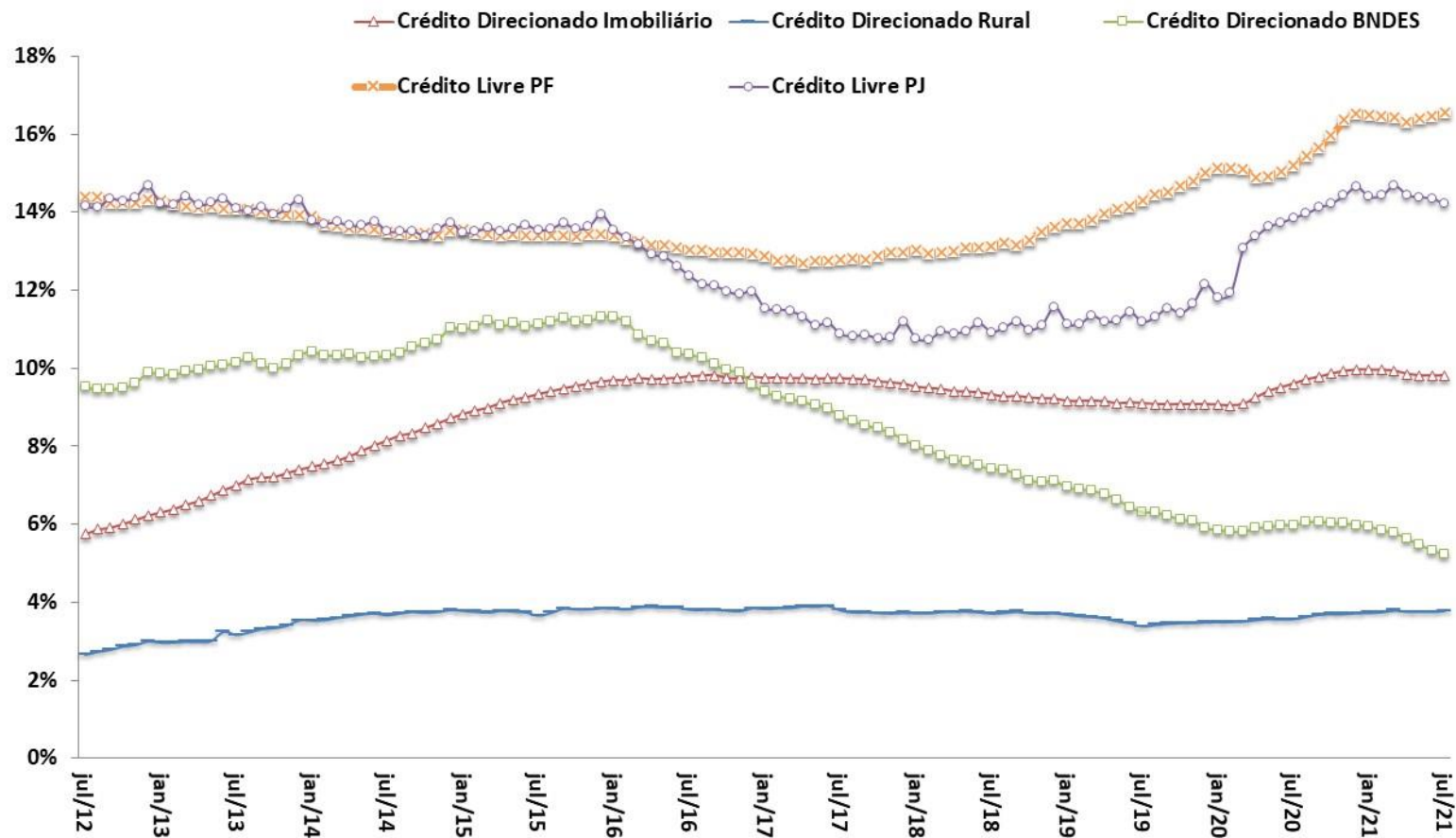

Fonte: BCB.

Participação na Carteira  
Total de Crédito

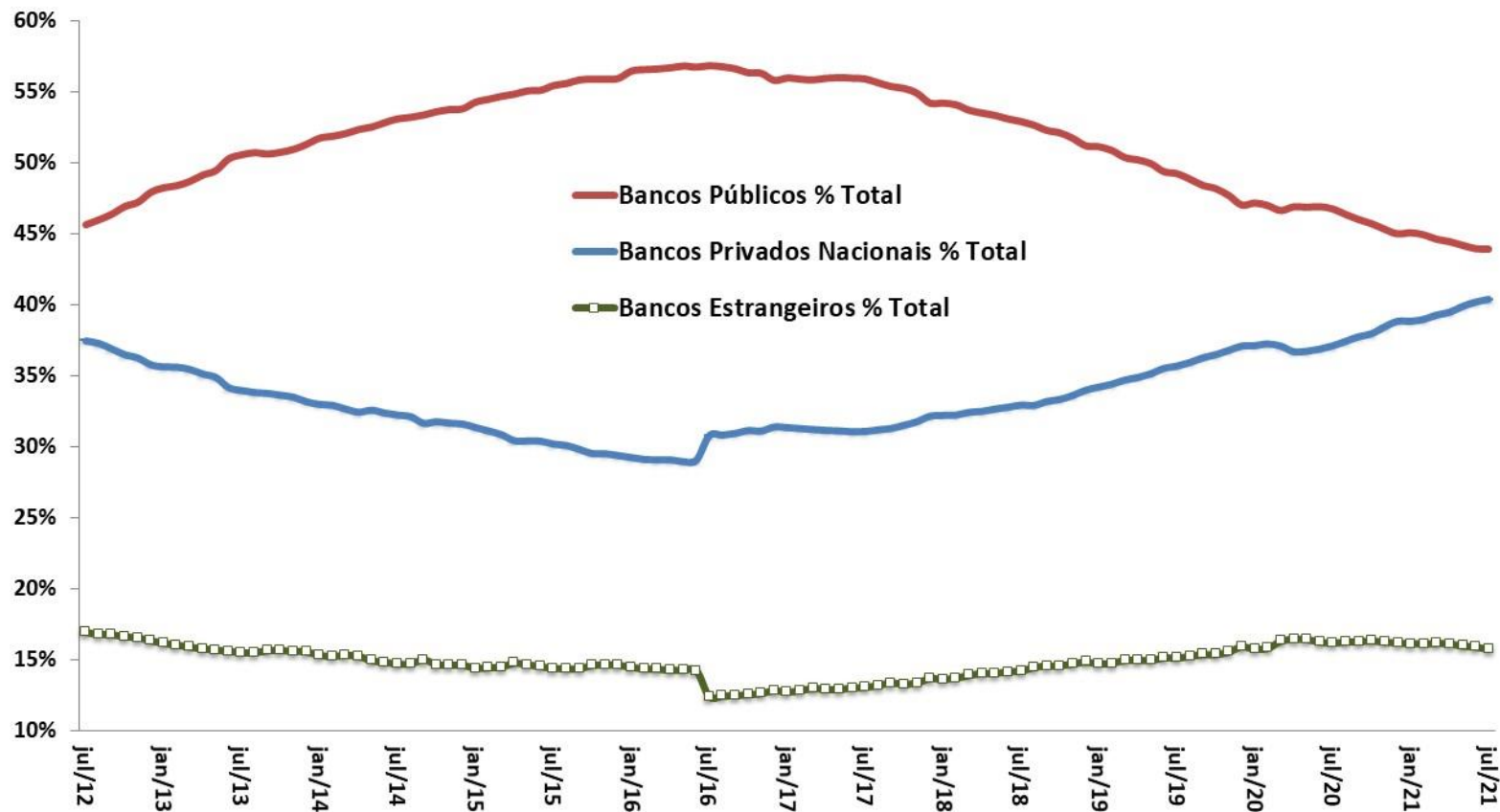

Fonte: BCB.

## Crédito Livre às Empresas

Novas Concessões Reais (IPCA) - Média Móvel Trimestral  
Com Ajuste Sazonal - R\$ milhões do último mês

## Crédito Livre às Famílias

Novas Concessões Reais (IPCA) - Média Móvel Trimestral  
Com Ajuste Sazonal - R\$ milhões do último mês

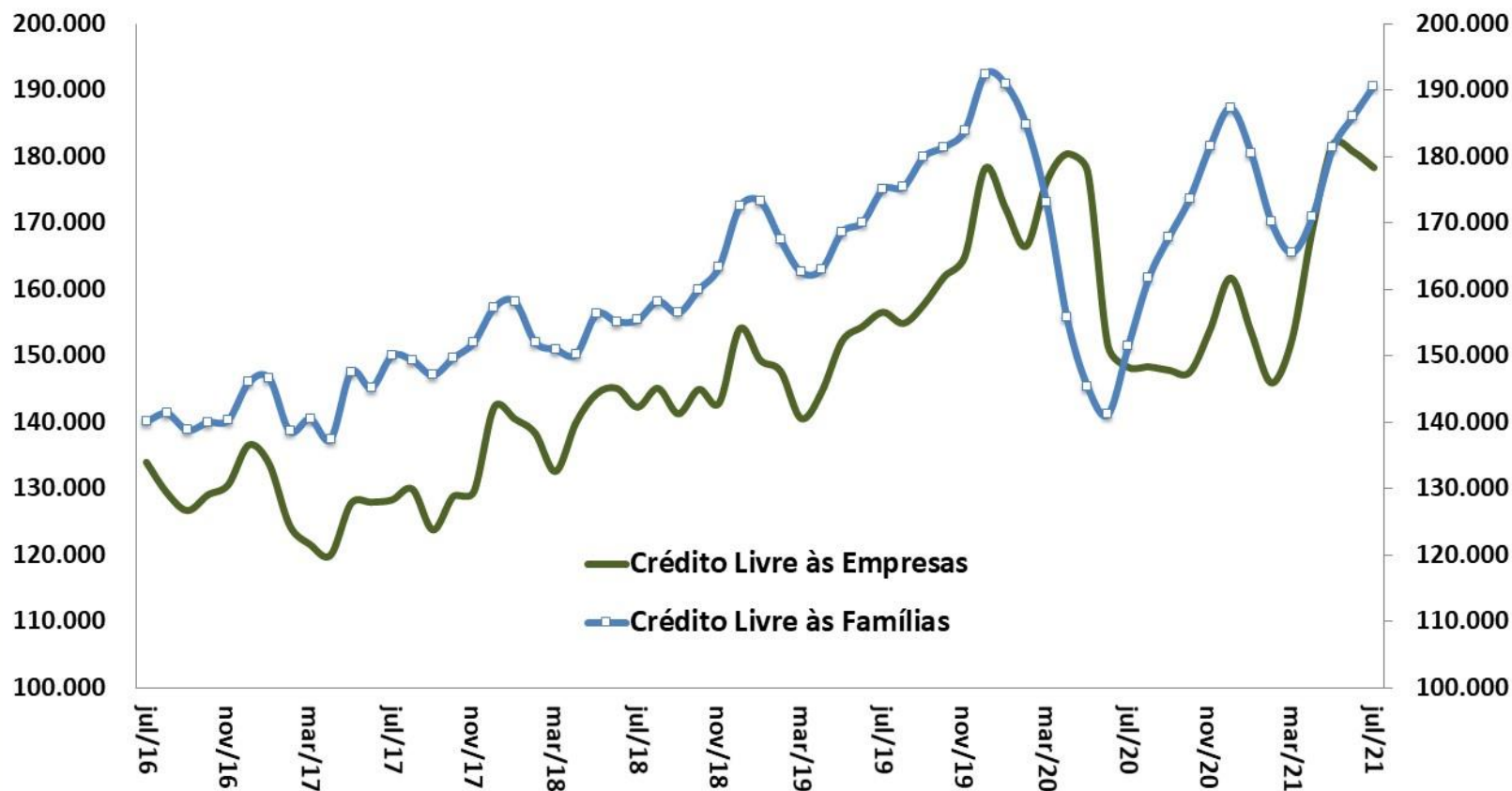

Fonte: BCB. \*Ajuste sazonal da série: SPE/ME.

Crédito às Empresas - Novas Concessões Reais (IPCA)  
MM3 - Com Ajuste Sazonal - 2014=100

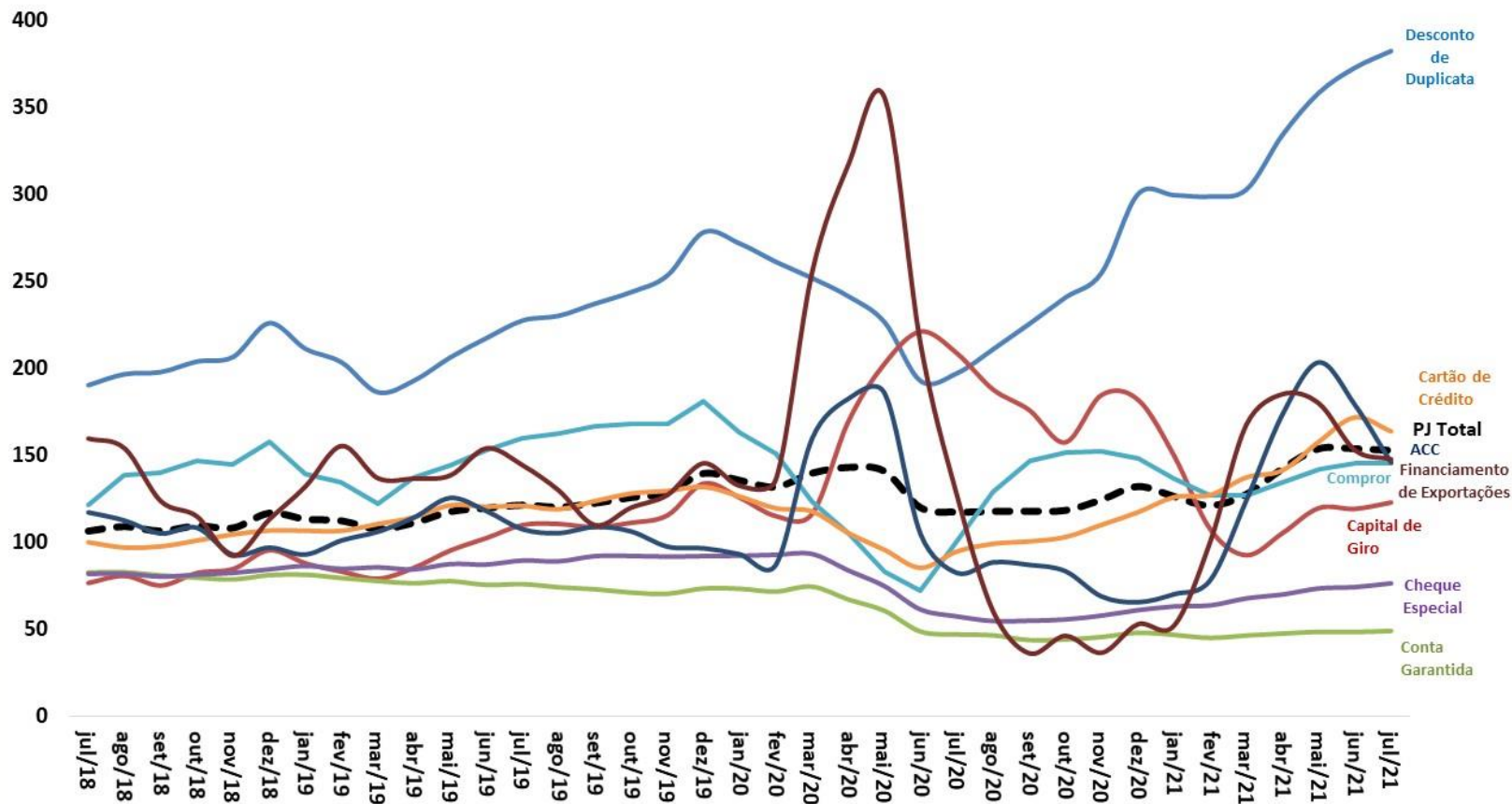

Fonte: BCB. \*Ajuste sazonal da série: SPE/ME.

Crédito às Famílias - Novas Concessões Reais (IPCA)  
MM3 - Com Ajuste Sazonal - 2014=100

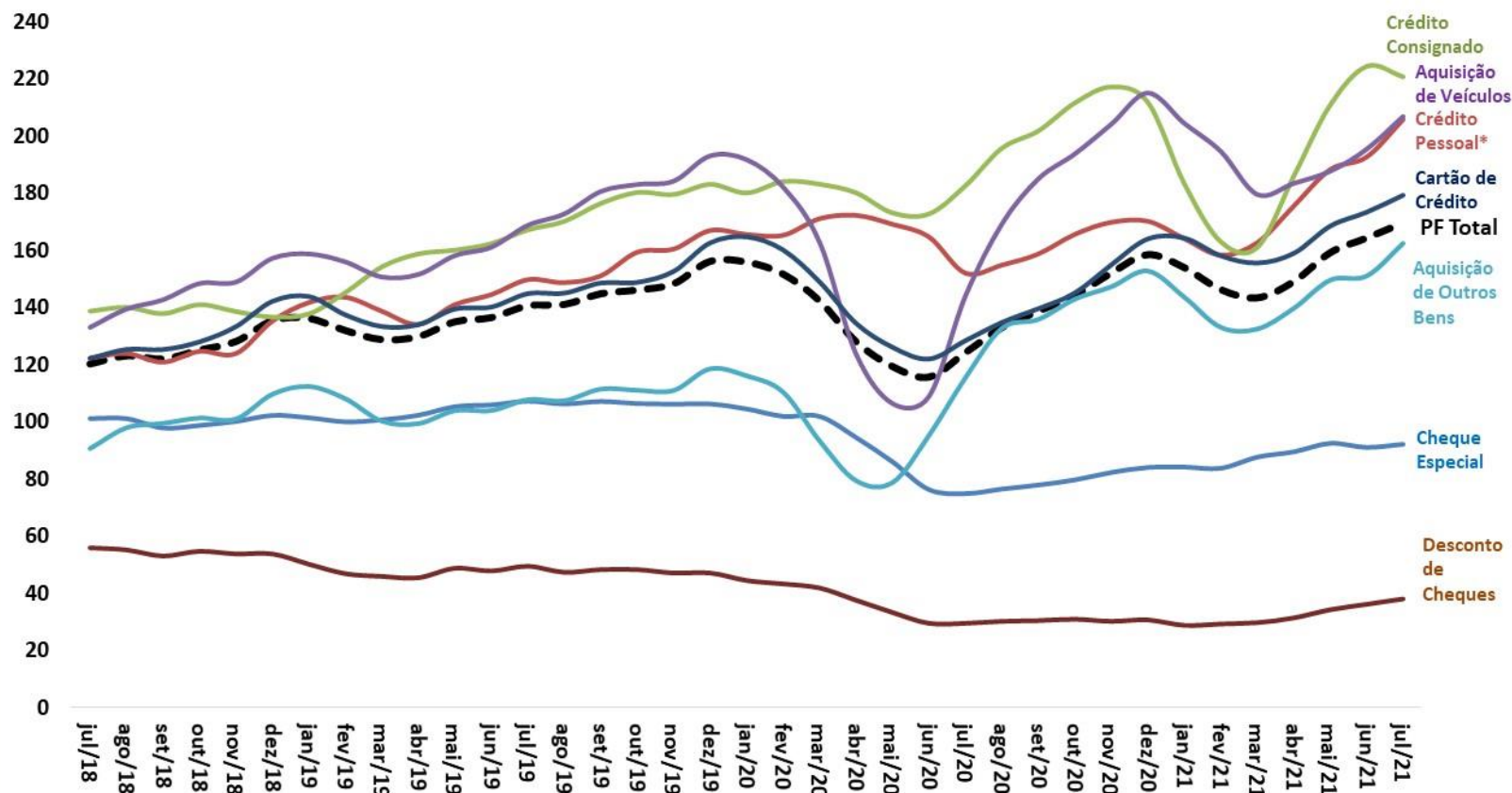

Fonte: BCB. \*Ajuste sazonal da série: SPE/ME.



Endividamento\* das Famílias - Outros Créditos  
% da Renda Acumulada em 12 Meses

Endividamento\* das Famílias - Crédito Habitacional  
% da Renda Acumulada em 12 Meses

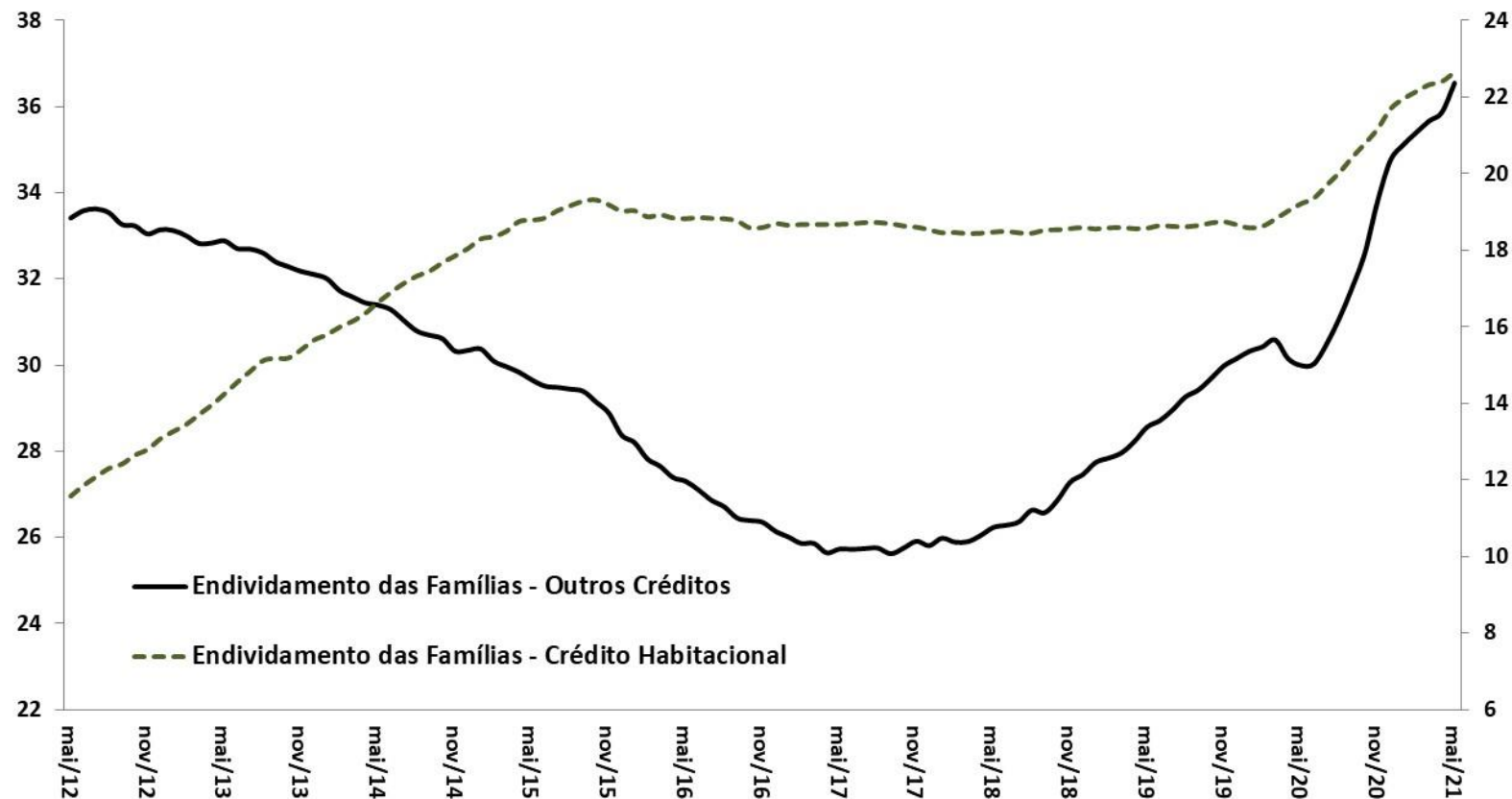

Fonte: BCB.

\*Endividamento = relação entre o valor atual das dívidas das famílias com o Sistema Financeiro Nacional e a renda das famílias acumulada nos últimos 12 meses.

Comprometimento\* das Famílias - Outros Créditos  
% da Renda Mensal - MM3 - Dados Dessazonalizados

Comprometimento\* das Famílias - Crédito Habitacional  
% da Renda Mensal - MM3 - Dados Dessazonalizados

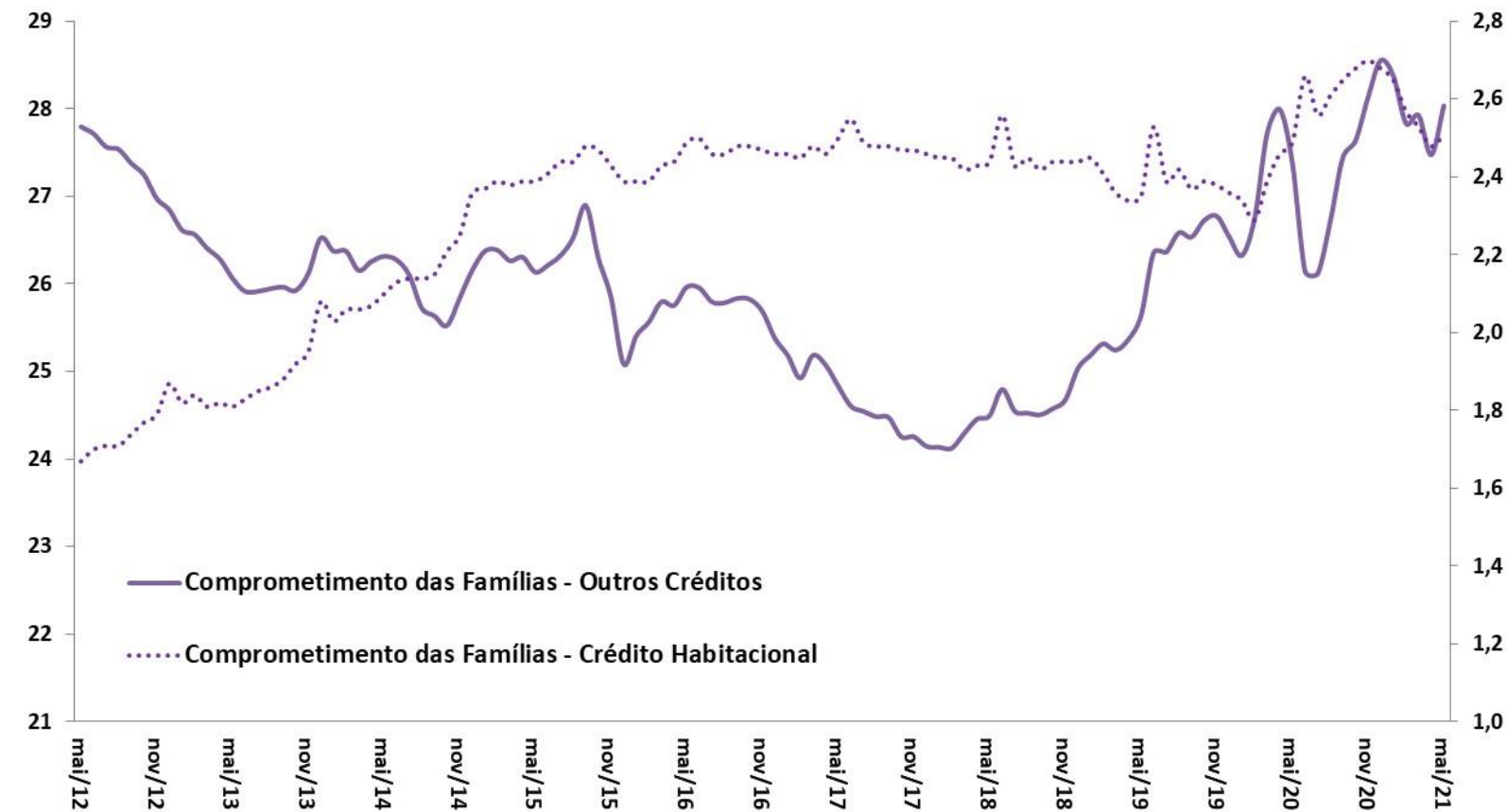

Fonte: BCB.

\*Comprometimento de renda = relação entre o valor correspondente aos pagamentos esperados para o serviço da dívida com o Sistema Financeiro Nacional e a renda mensal das famílias, em média móvel trimestral, ajustado sazonalmente.



Spread Médio (em pp)  
Crédito Livre Total

Inadimplência (% do total)  
Crédito Livre Total

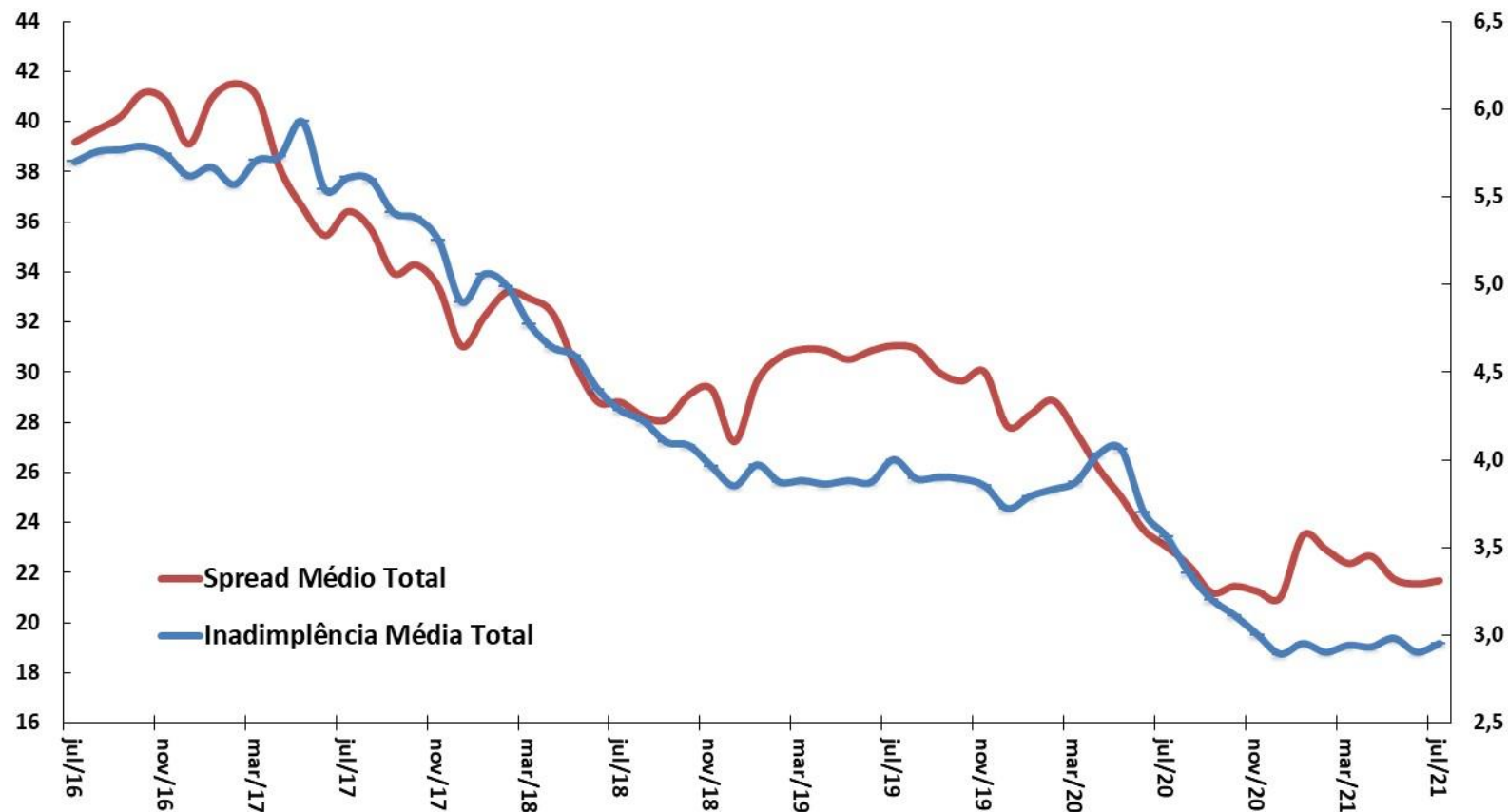

Fonte: BCB.

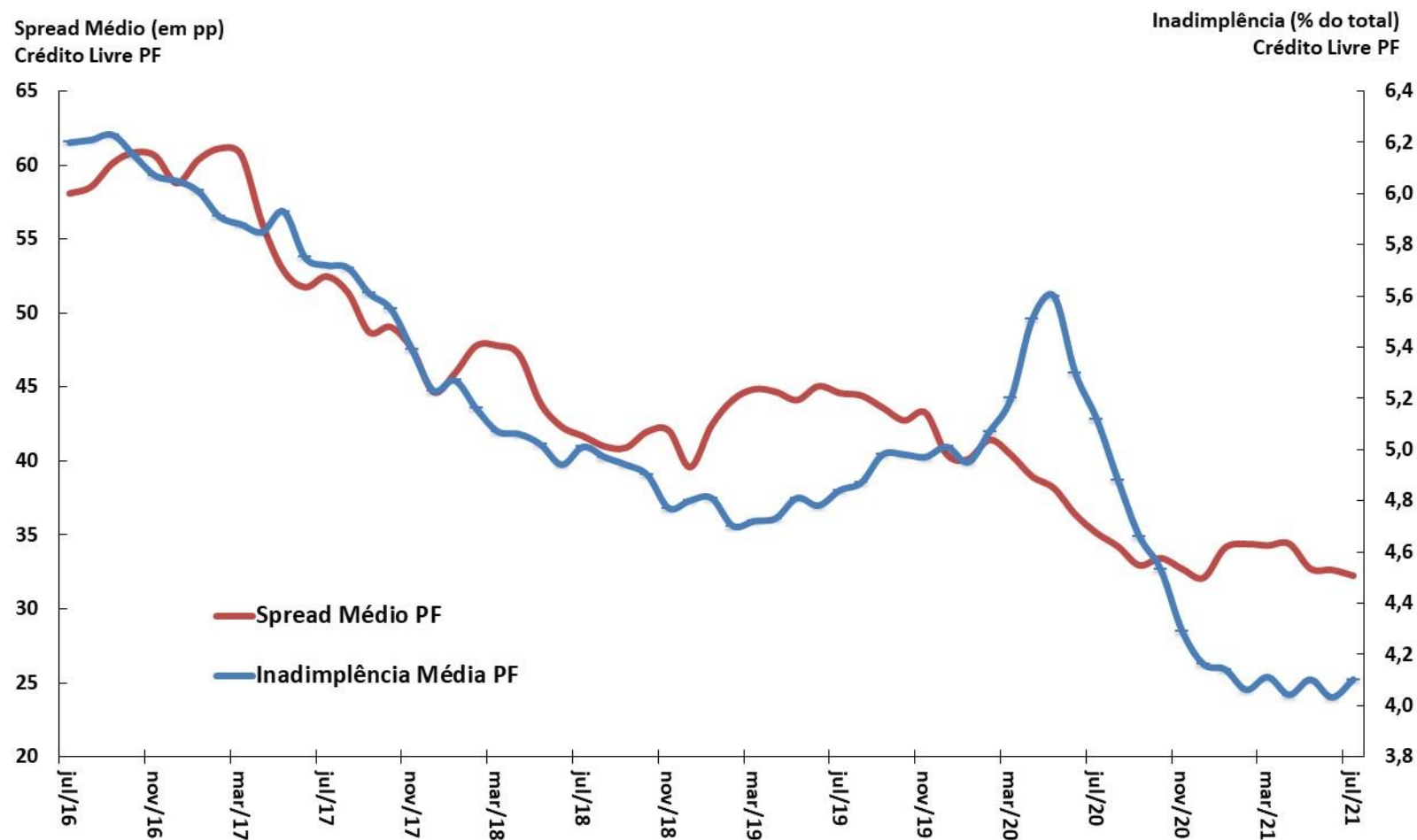

Fonte: BCB.

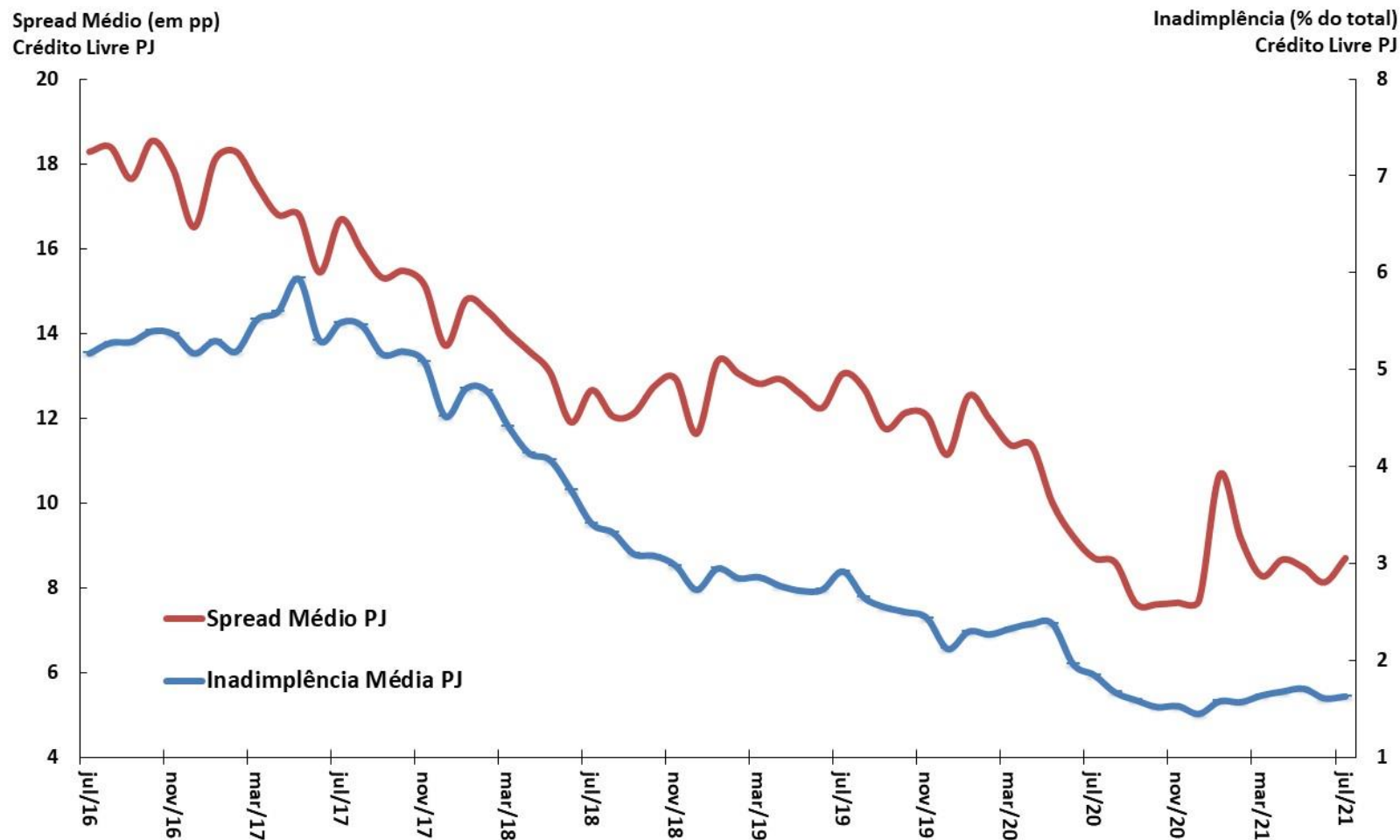

Fonte: BCB.

# Mercados financeiros

BCB/Focus:									10/09/2021			
Aplicações Financeiras (BCB)		agosto-2021										
em R\$ bilhões		dez/19	dez/20	ago/20	ago/21	var. dez/19-dez/18	var. dez/20-dez/19	var. ago/21-dez/20	var. ago/21-ago/20			
Títulos Bancários à Prazo (CDB/RDB) - saldo		1.010,8	1.598,0	1.471,3	1.693,3	10,9%	58,1%	6,0%	15,1%			
Caderneta de Poupança - saldo		845,5	1.035,6	986,8	1.036,1	6,0%	22,5%	0,0%	5,0%			
Fundos de Investimento Financeiro - saldo		4.257,9	4.346,3	4.534,0	4.968,1	11,8%	2,1%	14,3%	9,6%			
Fundos de Ações - saldo		496,5	608,3	517,0	689,0	53,1%	22,5%	13,3%	33,3%			
Tesouro Direto - saldo		59,6	62,7	61,2	67,9	10,0%	5,1%	8,3%	10,9%			
Bovespa - valor das empresas listadas % PIB		64,4%	69,0%	64,4%	69,0%	0,57 pp	0,67 pp	19,01 pp	4,57 pp			
Mercado de Capitais (CVM)		agosto-2021										
em R\$ bilhões		dez/19	dez/20	ago/20	ago/21	var. dez/19-dez/18	var. dez/20-dez/19	var. ago/21-dez/20	var. ago/21-ago/20			
Ações (incl.Certif.Depósito) - emissão primária		4,2	26,1	6,5	36,0	23,7%	517,8%	33116,4%	1072,8%			
Debêntures - emissão primária		14,7	3,3	0,0	5,8	442,6%	-77,7%	-100,0%	-			
Certificados de Recebíveis Imobiliários - emissão primária		21,4	3,5	0,6	7,6	230,9%	-83,8%	-40,3%	-			
Quotas de Fundos - emissão primária		9,4	24,6	14,7	14,9	-16,1%	162,1%	-100,0%	-100,0%			
Mercado Monetário (BCB)		agosto-2021	dez/19	dez/20	ago/20	ago/21	var. dez/19-dez/18	var. dez/20-dez/19	var. ago/21-dez/20	var. ago/21-ago/20		
<b>Taxas de juros</b>												
<b>Taxa Selic Efetiva (% aa)</b>		<b>4,59</b>	<b>1,90</b>	<b>1,90</b>	<b>5,15</b>	<b>-1,8 pp</b>	<b>-2,7 pp</b>	<b>3,3 pp</b>	<b>3,3 pp</b>			
CDI (% aa)		4,59	1,90	1,90	5,15	-1,8 pp	-2,7 pp	3,3 pp	3,3 pp			
Swap DI-Pré 180 dias (% aa)		4,33	2,10	2,07	7,29	-2,1 pp	-2,2 pp	5,2 pp	5,2 pp			
Swap DI-Pré 360 dias (% aa)		4,55	2,83	2,59	8,18	-2,0 pp	-1,7 pp	5,4 pp	5,6 pp			
Mercado Monetário (BCB)		setembro-2021	dez/19	dez/20	set/20	set/21	var. dez/19-dez/18	var. dez/20-dez/19	var. set/21-dez/20	var. set/21-set/20	2021	2022
<b>Taxa Selic Meta (% aa)</b>		<b>4,50</b>	<b>2,00</b>	<b>2,00</b>	<b>5,25</b>	<b>-2,00 pp</b>	<b>-2,50 pp</b>	<b>3,25 pp</b>	<b>3,25 pp</b>	<b>8,00%</b>	<b>8,00%</b>	<b>6,50%</b>
TJLP (% aa)		5,57	4,55	4,91	4,88	-1,4 pp	-1,02 pp	0,33 pp	0,0 pp			
Risco País (BCB)		agosto-2021	dez/19	dez/20	ago/20	ago/21	var. dez/19-dez/18	var. dez/20-dez/19	var. ago/21-dez/20	var. ago/21-ago/20		
Média mensal (em pontos-base)												
EMBI+ (JPMorgan)		214	260	319	311	-62 pp	46 pp	51 pp	-8 pp			
CDS 5 anos		99	143	215	176	-108 pp	43 pp	33 pp	-39 pp			
CDS 10 anos		180	215	291	267	-103 pp	35 pp	52 pp	-25 pp			

Parâmetros Macroeconômicos								
Período	Variáveis Financeiras							
	Taxa Over Selic			TJLP		TR	Aplicações Financeiras	
	Acum Ano	Dezembro	Real	Acum. Ano	Dezembro	Acum. Ano	Média	
	% a.a.						Milhões de Reais	Var. %
2015	13,34	14,15	2,41	6,22	7,00	1,80	4.009.835	13,27
2016	14,08	13,65	7,33	7,50	7,50	2,01	4.566.852	13,89
2017	9,87	7,00	6,72	7,12	7,00	0,60	4.992.614	9,32
2018	6,48	6,40	2,64	6,72	6,98	0,00	5.346.678	7,09
2019	5,90	4,59	1,53	6,18	5,57	0,00	5.744.064	7,43
2020	2,64	1,90	-1,80	4,87	4,55	0,00	6.367.887	10,86
2021	<b>3,86</b>	<b>7,53</b>	<b>-3,74</b>	<b>4,76</b>	<b>5,21</b>	<b>0,00</b>	<b>7.237.574</b>	<b>13,66</b>
2022	<b>7,85</b>	<b>7,65</b>	<b>3,95</b>	<b>5,43</b>	<b>5,34</b>	<b>0,02</b>	<b>7.904.264</b>	<b>9,21</b>
2023	<b>6,85</b>	<b>6,40</b>	<b>3,49</b>	<b>5,11</b>	<b>5,00</b>	<b>0,00</b>	<b>8.490.343</b>	<b>7,41</b>
2024	<b>6,40</b>	<b>6,40</b>	<b>3,31</b>	<b>4,84</b>	<b>4,74</b>	<b>0,00</b>	<b>9.027.119</b>	<b>6,32</b>
2025	<b>6,40</b>	<b>6,40</b>	<b>3,31</b>	<b>4,53</b>	<b>4,41</b>	<b>0,00</b>	<b>9.519.720</b>	<b>5,46</b>

Fonte: SPE/ME. Grade de Parâmetros Macroeconômicos, de setembro/2021.

# Evolução dos Instrumentos Financeiros de Poupança

MERCADOS FINANCEIROS

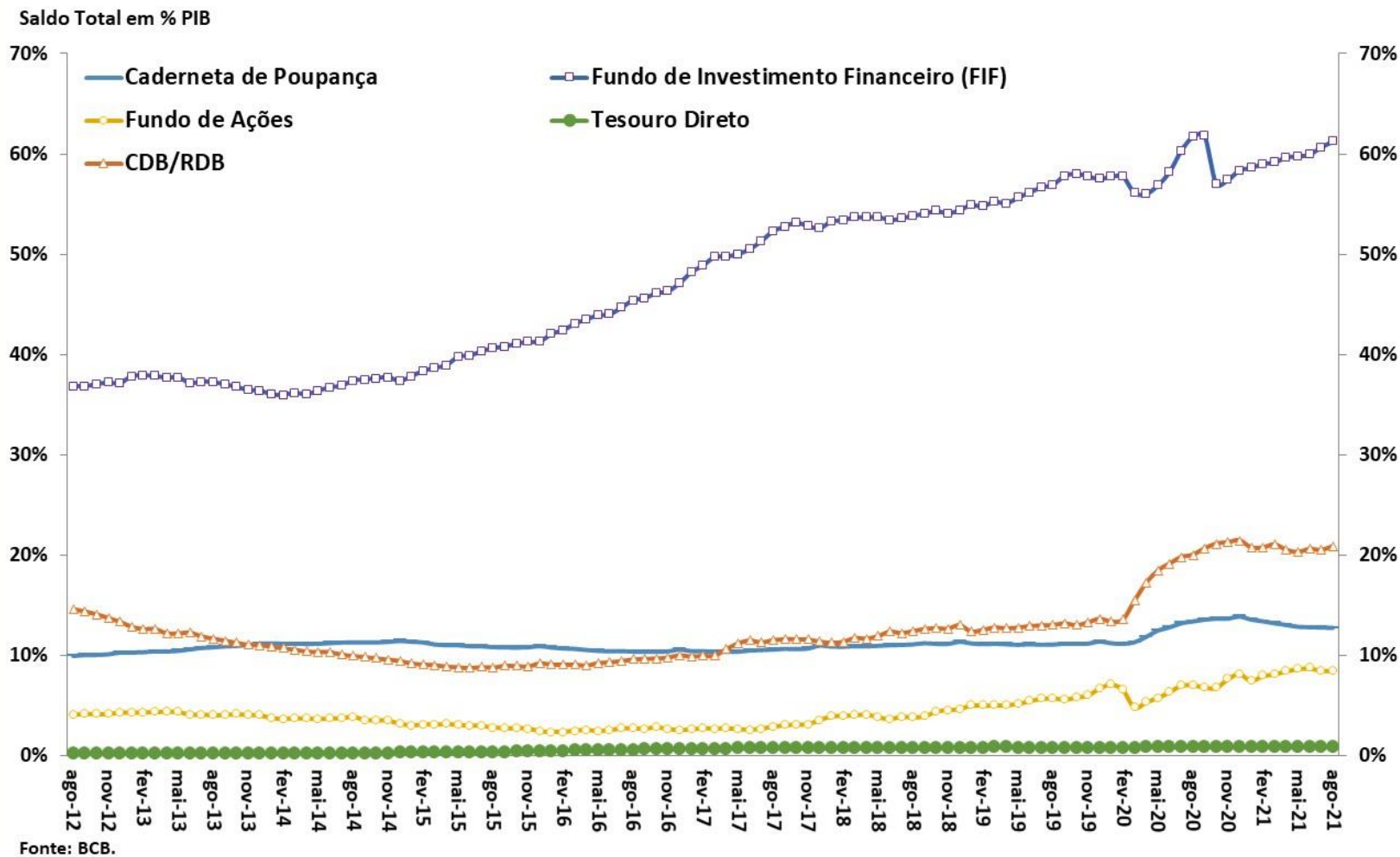

# Evolução das Taxas de Juros (Meta Selic e TJLP)

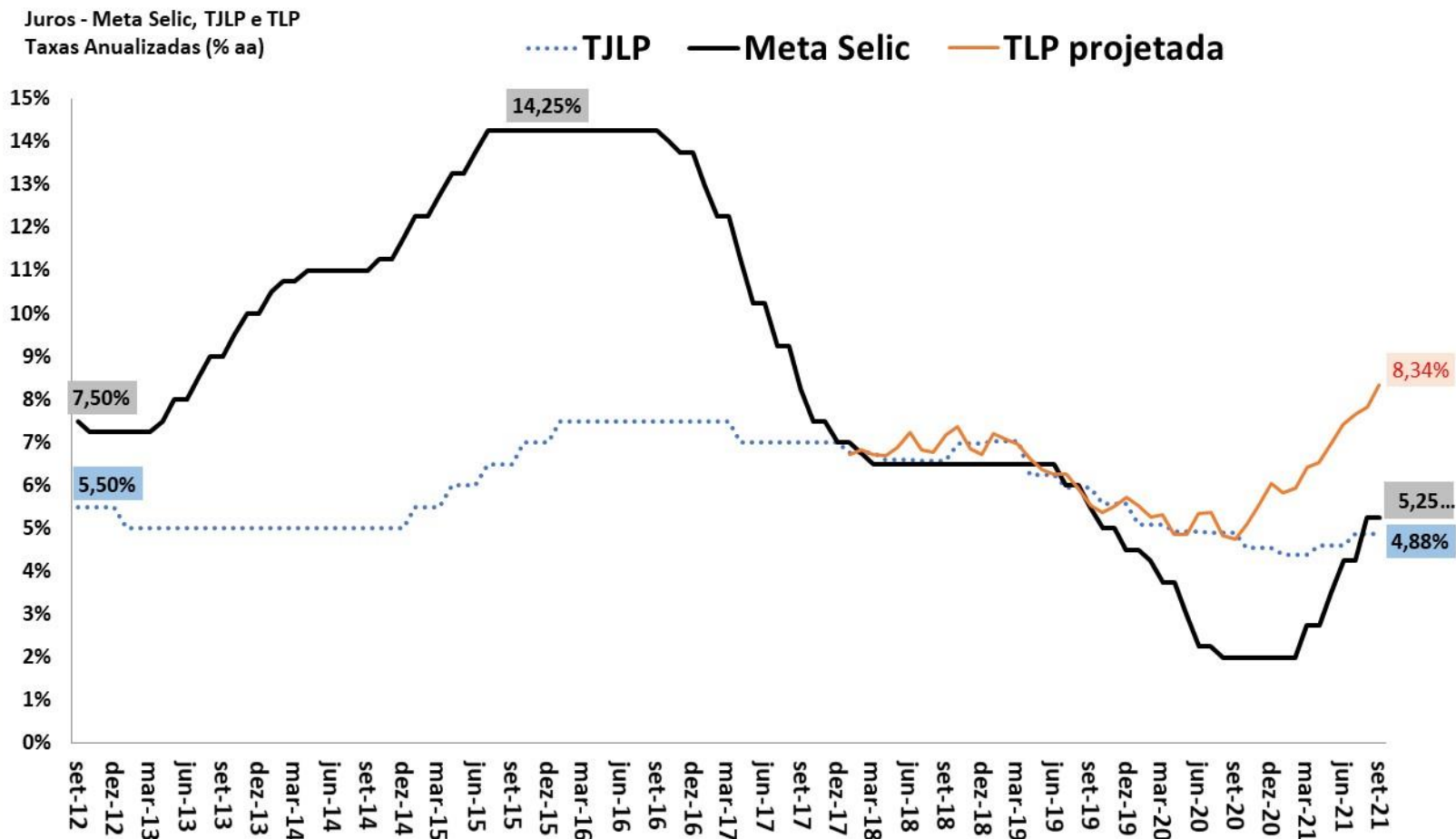

Fonte: BCB. Obs. TLP projetada é a média de 3 meses das NTN-B de 5 anos, acrescentando a expectativa de mercado do IPCA 12 meses à frente (BCB/Focus).



Juros Spot, 180 e 360 dias  
Taxas Efetivas Anualizadas (% aa)

## Pontos de Inversão da Curva de Juros



Fonte: BCB.

Taxas de Juros Reais (CDI/IPCA) ex-ante e ex-post  
Taxas Anualizadas (% aa)

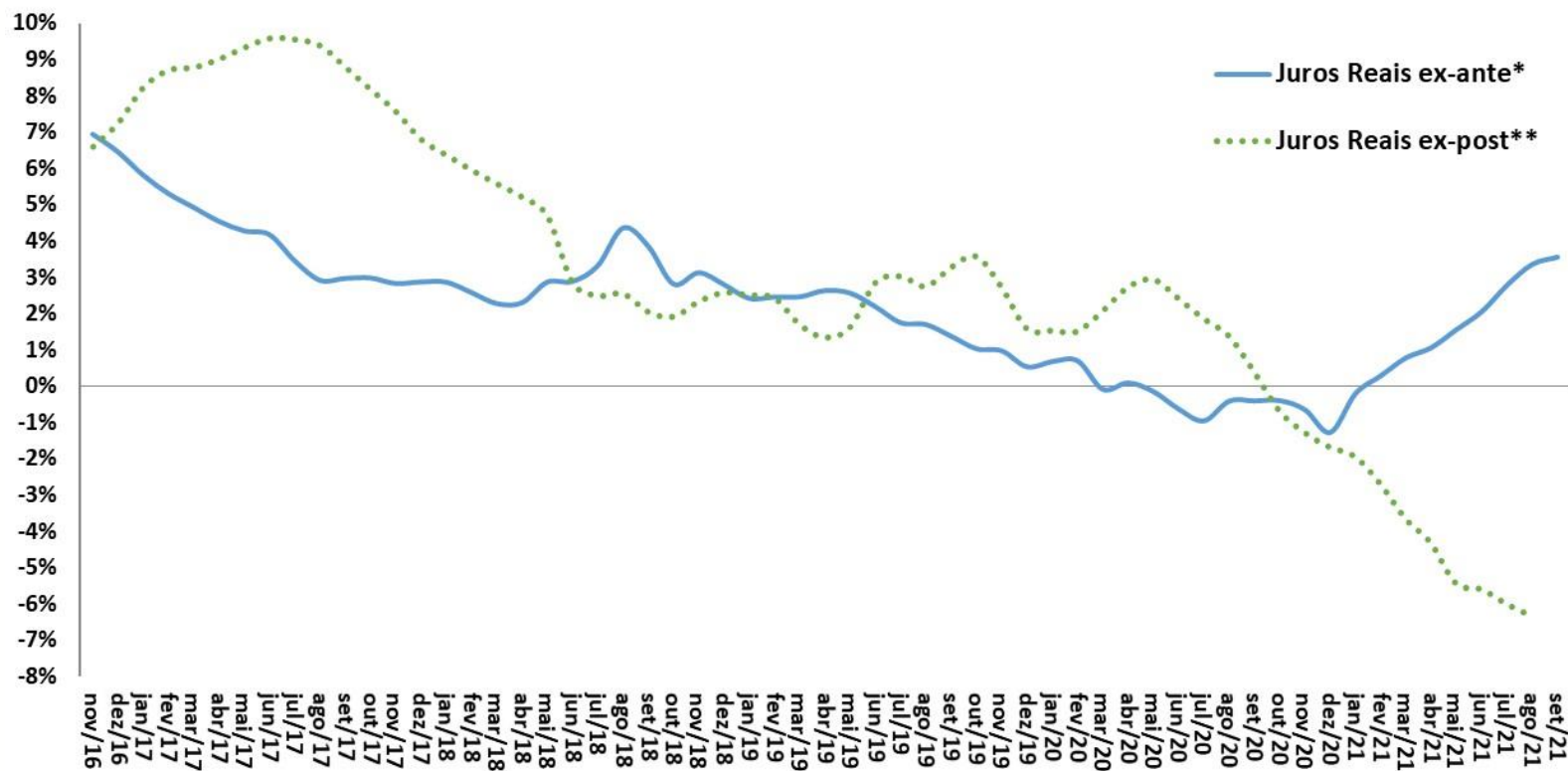

Fonte: BCB e IBGE. Obs.: Informações do mês atual até a data deste relatório.

\* Juros Reais ex-ante: razão CDI/IPCA esperada 12 meses à frente com base nos contratos de swap DI-Pré e na mediana Focus para o IPCA.

\*\*Juros Reais ex-post: razão CDI/IPCA efetivamente observada acumulada 12 meses para trás.

# Evolução das Taxas Reais de Juros da NTN-B (Tesouro Direto)

MERCADOS FINANCEIROS

Taxas de Juros Reais (NTN-B 2024\*)

Taxas de Compra de Fim do Mês (% aa)

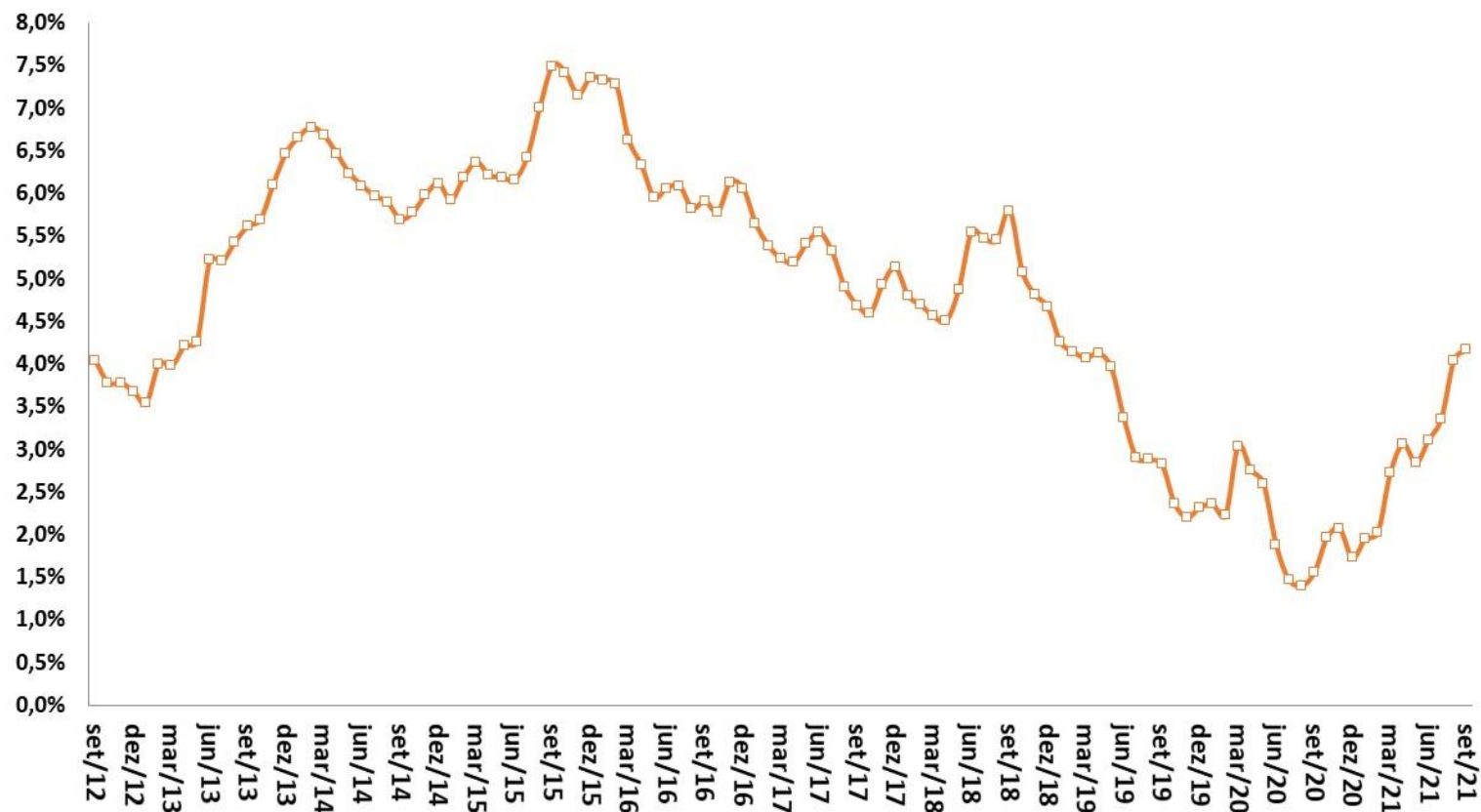

Fonte: STN/ME. Obs.: \*Cupom semestral pago acima da inflação medida pelo IPCA, taxa anualizada. Obs. Informações do mês atual até a data deste relatório.

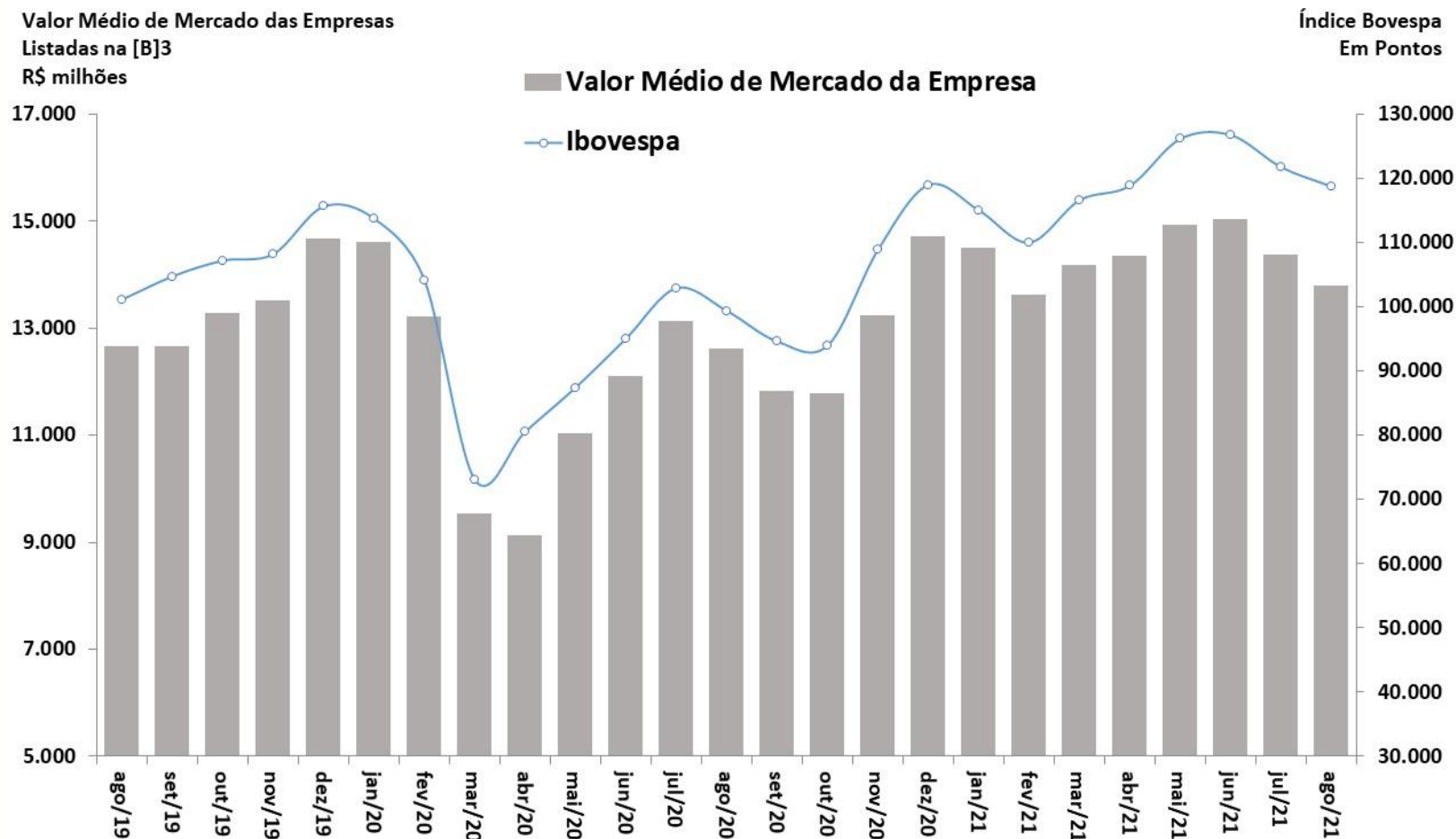

Fonte: BCB.

# Evolução da Percepção de Risco-Brasil (EMBi+)

EMBi+ Brasil (spread p.b.)

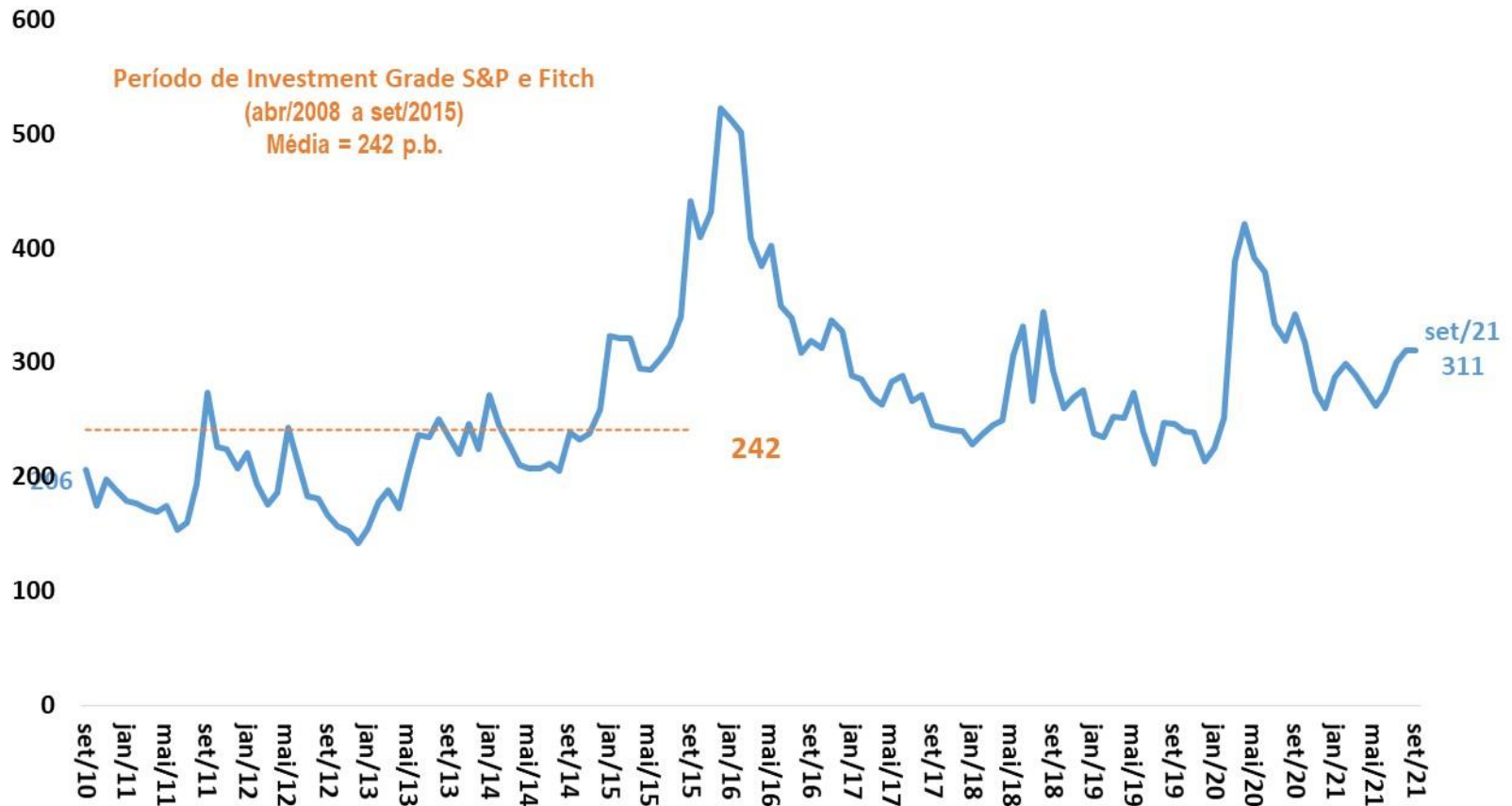

Fonte: JPMorgan. Obs. Informações do mês atual até a data deste relatório.

# Evolução da Percepção de Risco-Brasil (CDS)

CDS 10 anos (p.b.)

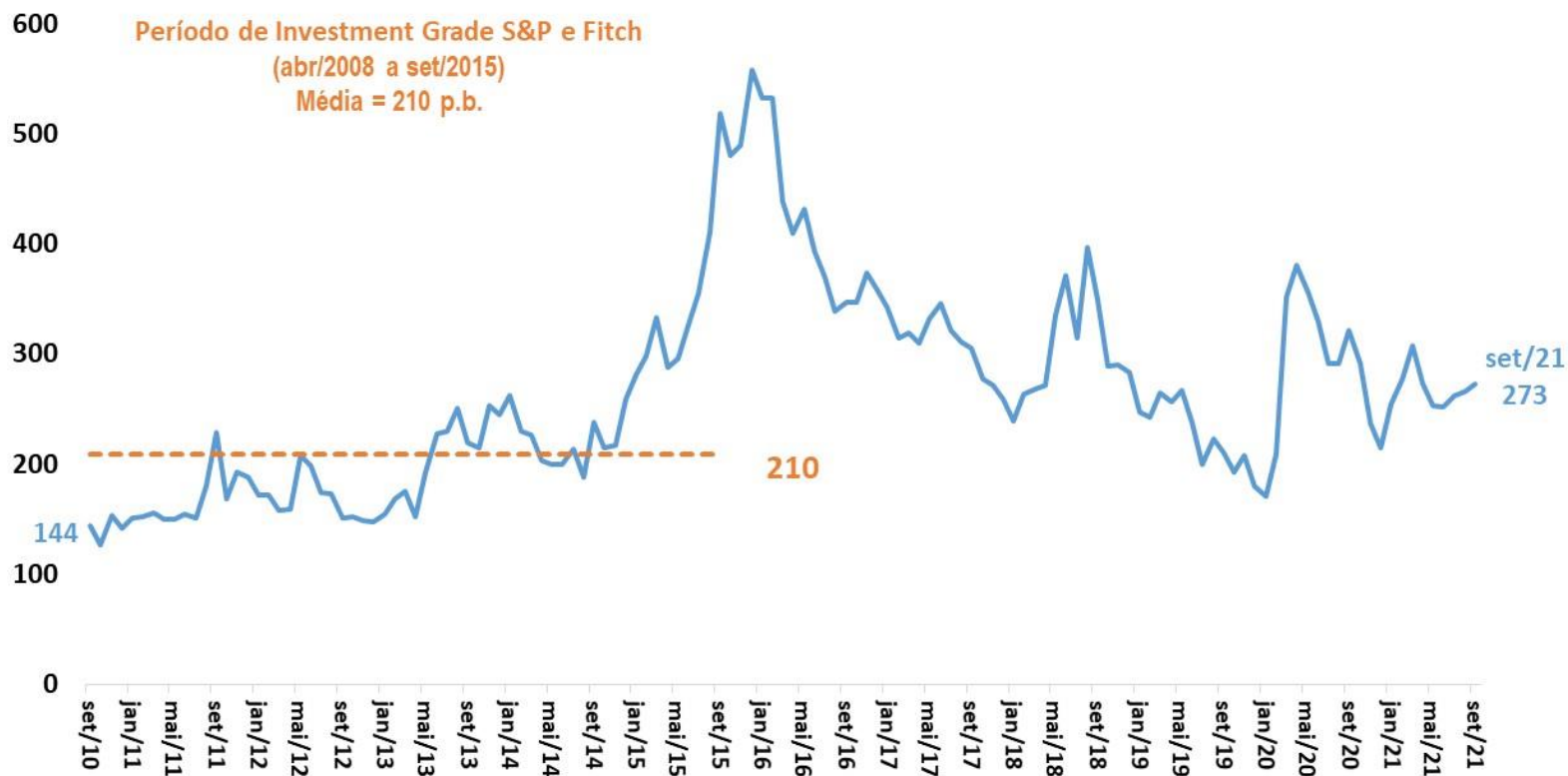

Fonte: Bloomberg. Obs. Informações do mês atual até a data deste relatório.

# Comércio exterior

										BCB/Focus: 10/09/2021				
Indicadores Cambiais (BCB)		agosto-2021												
taxa de variação cambial: valorização (-) ou desvalorização (+)			2019	2020	var.jun/21-jun/20	var.jul/21-jul/20	var.ago/21-ago/20	var. acum. ano	jun/21 var. ac. 12 meses	jul/21 var. ac. 12 meses	ago/21 var. ac. 12 meses	Câmbio Fim de Ano 2021	Câmbio Fim de Ano 2022	Câmbio Fim de Ano 2023
Câmbio Nominal (R\$/US\$) - venda - fim de período		valor do mês: 5,1433	7,2%	32,9%	-8,7%	-1,6%	-6,0%	4,0%	18,9%	15,7%	12,5%	5,20	5,20	5,07
Indicadores Cambiais (BCB)		julho-2021												
taxa de variação cambial: valorização (-) ou desvalorização (+)			2019	2020	var.mai/21-mai/20	var.jun/21-jun/20	var.jul/21-jul/20	var. acum. ano	mai/21 var. ac. 12 meses	jun/21 var. ac. 12 meses	jul/21 var. ac. 12 meses			
Câmbio Real Efetivo (IPCA)			1,4%	27,9%	-3,8%	-2,0%	-3,3%	8,8%	23,9%	21,1%	17,7%			
Razão Câmbio/Salário corrigido pela Produtividade			0,9%	9,1%	-34,5%	-32,7%	-34,3%	-23,2%	-4,5%	-9,1%	-14,0%			
Custo Unitário do Trabalho em US\$			-5,0%	-20,2%	4,8%	5,6%	23,7%	-8,5%	-22,2%	-20,1%	-16,0%			
Comércio Exterior (FUNCEX)		julho-2021												
Quantidade e Preço Médio			2019	2020	var.mai/21-mai/20	var.jun/21-jun/20	var.jul/21-jul/20	var. acum. ano	mai/21 var. ac. 12 meses	jun/21 var. ac. 12 meses	jul/21 var. ac. 12 meses			
QUANTUM														
Exportação			-0,9%	1,4%	6,8%	10,1%	-8,4%	4,6%	4,1%	4,0%	2,0%			
Básicos			1,0%	6,6%	-51,6%	-46,4%	-57,8%	-39,9%	-11,1%	-17,4%	-25,1%			
Semimanufaturados			-0,5%	10,5%	-18,4%	-20,5%	-22,7%	-11,4%	7,4%	3,5%	-0,8%			
Manufaturados			-6,0%	-12,5%	73,3%	53,5%	34,6%	35,0%	6,1%	11,1%	15,0%			
Importação			4,4%	-7,9%	43,3%	43,0%	35,3%	23,0%	0,8%	4,8%	10,3%			
Intermediários			5,2%	-7,4%	41,2%	53,0%	35,6%	29,8%	4,6%	9,5%	15,4%			
Bens de Capital			12,5%	-4,4%	56,6%	44,3%	29,8%	1,6%	-10,2%	-6,2%	-0,7%			
Bens de Consumo Duráveis			-14,2%	-30,1%	130,7%	183,0%	56,5%	52,0%	-8,0%	4,3%	13,6%			
Bens de Consumo Não-Duráveis			0,3%	-2,6%	13,6%	13,9%	10,7%	9,8%	2,7%	3,5%	5,5%			
Combustíveis e Lubrificantes			-3,3%	-15,7%	59,2%	-1,3%	59,8%	18,2%	-7,2%	-8,2%	-1,9%			
Índice de Rentabilidade das Exportações (jan/18)			-1,0%	6,9%	-5,0%	3,0%	5,5%	1,9%	3,3%	3,2%	3,1%			
Razão de Quantum = quantum médio X / quantum médio M (jan/18)			-5,2%	12,5%	-25,5%	-23,0%	-32,3%	-17,8%	3,3%	-2,0%	-9,5%			
PREÇO														
Exportação (X)			-3,8%	-6,7%	40,7%	47,3%	43,8%	27,2%	4,0%	9,0%	13,8%			
Básicos			-1,9%	-4,8%	57,3%	65,9%	58,8%	38,8%	8,8%	15,2%	21,3%			
Semimanufaturados			-7,0%	-6,4%	29,4%	36,6%	37,8%	22,9%	4,8%	9,1%	13,6%			
Manufaturados			-4,4%	-10,3%	16,5%	18,6%	20,1%	8,2%	-5,0%	-2,4%	0,4%			
Importação (M)			-3,9%	-7,3%	15,3%	13,7%	13,4%	5,9%	-3,3%	-1,6%	0,2%			
Intermediários			-4,0%	-5,1%	18,1%	15,9%	16,5%	8,5%	-0,5%	1,3%	3,1%			
Bens de Capital			-4,3%	-1,4%	-1,7%	-8,6%	0,1%	-4,2%	-2,2%	-3,9%	-3,9%			
Bens de Consumo Duráveis			0,8%	-6,8%	0,8%	5,3%	9,8%	1,0%	-6,1%	-5,4%	-3,9%			
Bens de Consumo Não-Duráveis			-0,1%	-6,6%	7,5%	-2,9%	-2,7%	-4,6%	-7,3%	-7,7%	-7,1%			
Combustíveis e Lubrificantes			-3,2%	-25,4%	38,0%	58,9%	34,6%	16,7%	-16,2%	-9,5%	-3,6%			
Termos de Troca = preço médio X / preço médio M			0,1%	0,6%	22,0%	29,6%	26,8%	20,1%	7,5%	10,6%	13,3%			



Parâmetros Macroeconômicos								
Período	Importações				Combustíveis			
	Petróleo Brent		Importações sem Combustíveis		Gasolina		Óleo Diesel	
	Preço Médio	Var. %	Milhões de Dólares	Variação %	Venda Média Anual			
	Dólares				Milhões de Metros Cúbicos	Var. %	Milhões de Metros Cúbicos	Var. %
2015	52,37	-47,07	149.735	-21,05	2,51	-9,33	4,77	-4,70
2016	44,05	-15,89	125.183	-16,40	2,62	4,09	4,52	-5,13
2017	54,39	23,49	139.730	11,62	2,69	2,63	4,56	0,91
2018	71,07	30,66	161.648	15,69	2,33	-13,13	4,64	1,56
2019	64,03	-9,91	163.758	1,31	2,32	-0,49	4,77	3,00
2020	42,30	-33,94	144.852	-11,54	2,18	-6,13	4,79	0,30
2021	68,29	61,45	187.002	29,10	2,41	10,44	5,18	8,13
2022	68,63	0,50	209.777	12,18	2,53	5,01	5,36	3,43
2023	64,80	-5,58	236.855	12,91	2,64	4,36	5,55	3,54
2024	61,65	-4,87	266.973	12,72	2,75	4,35	5,73	3,27
2025	59,35	-3,72	300.798	12,67	2,87	4,40	5,92	3,31

Fonte: SPE/ME. Grade de Parâmetros Macroeconômicos, de setembro/2021.

Parâmetros Macroeconômicos				
Período	Setor Externo			
	Taxa de Câmbio			
	Médio	Dezembro	Var. Média %	Var. Acum. Ano %
	Dólares			
2015	3,33	3,90	41,55	46,67
2016	3,49	3,26	4,76	-13,40
2017	3,19	3,31	-8,54	-1,80
2018	3,65	3,87	14,49	18,02
2019	3,95	4,03	7,95	5,78
2020	5,16	5,20	30,69	25,21
2021	5,29	5,17	2,57	0,67
2022	5,22	5,20	-1,25	0,87
2023	5,16	5,07	-1,19	-2,66
2024	5,06	5,05	-1,94	-0,70
2025	5,09	5,13	0,59	1,50

Fonte: SPE/ME. Grade de Parâmetros Macroeconômicos, de setembro/2021.

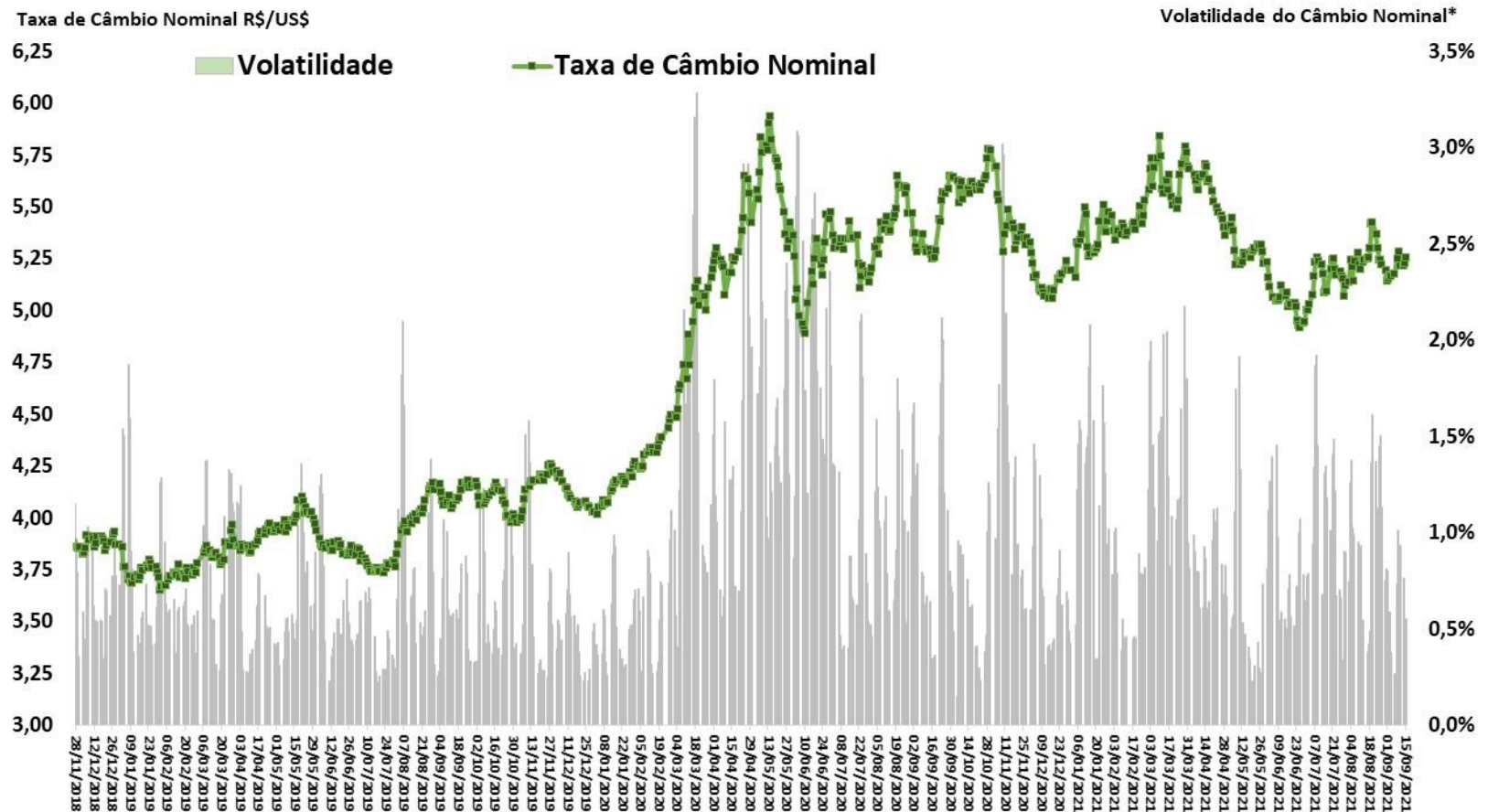

Fonte: BCB. \*Volatilidade = Coeficiente de Variação Móvel de 5 dias.

# Balança Comercial Semanal: Saldo e Médias Diárias em 52 Semanas

COMÉRCIO EXTERIOR

Saldo da Balança Comercial  
Acumulado em 52 Semanas  
US\$ milhões FOB

Exportações e Importações  
Média Diária Móvel de 52 Semanas  
US\$ milhões FOB

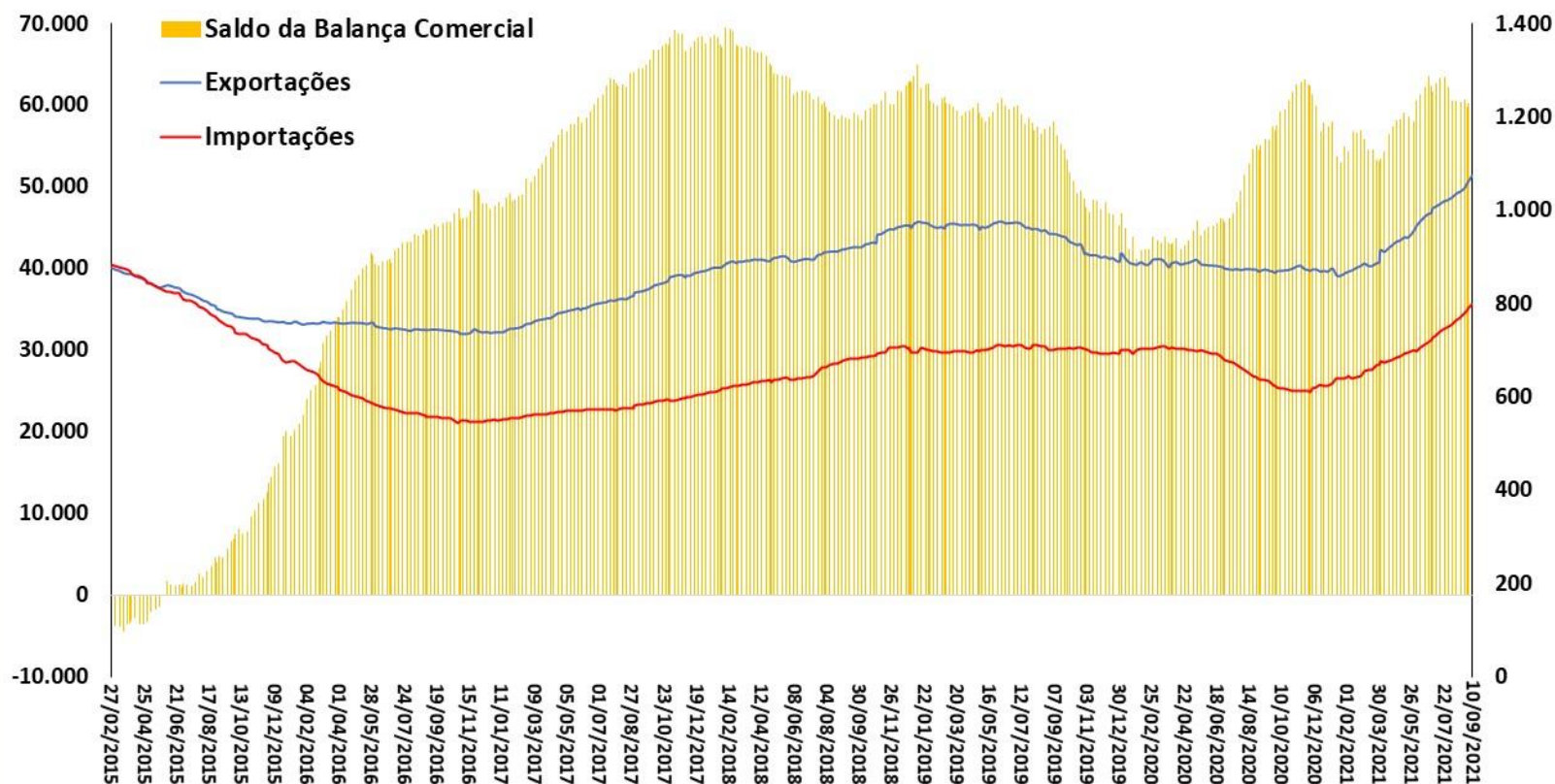

Fonte: SECEX/ME.

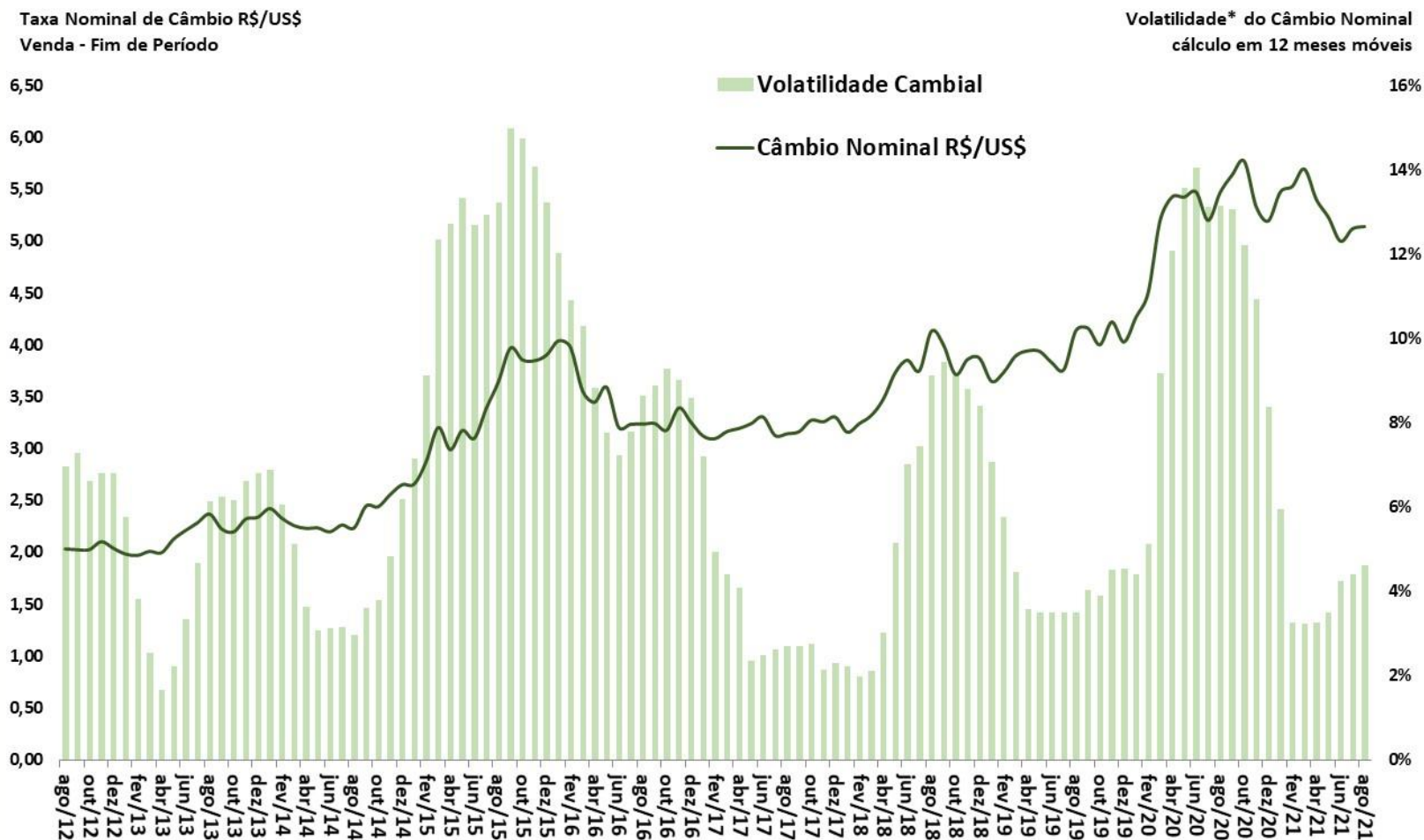

Índices de Câmbio (MM 12 meses)

2006 = 100

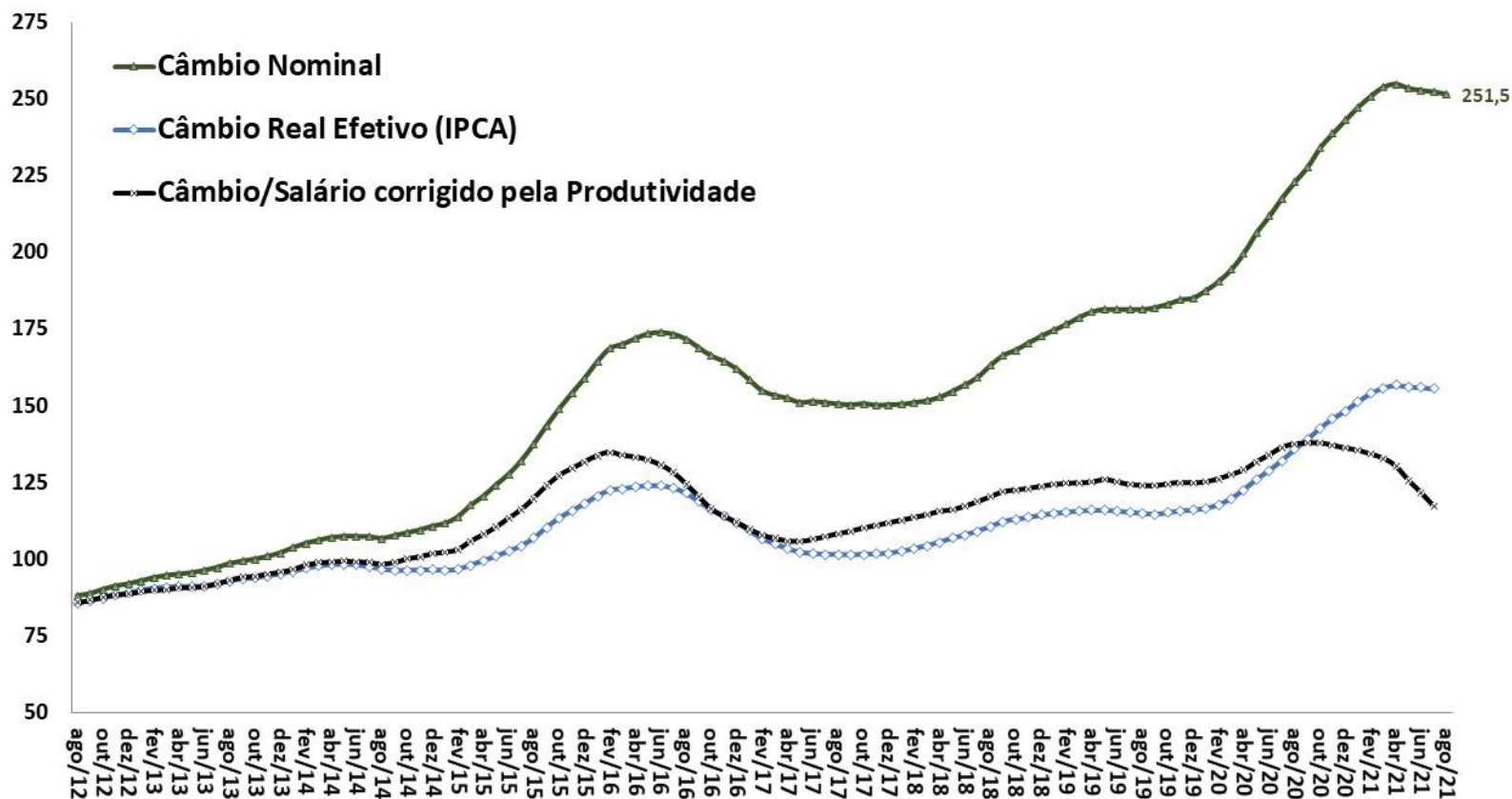

Fonte: BCB.

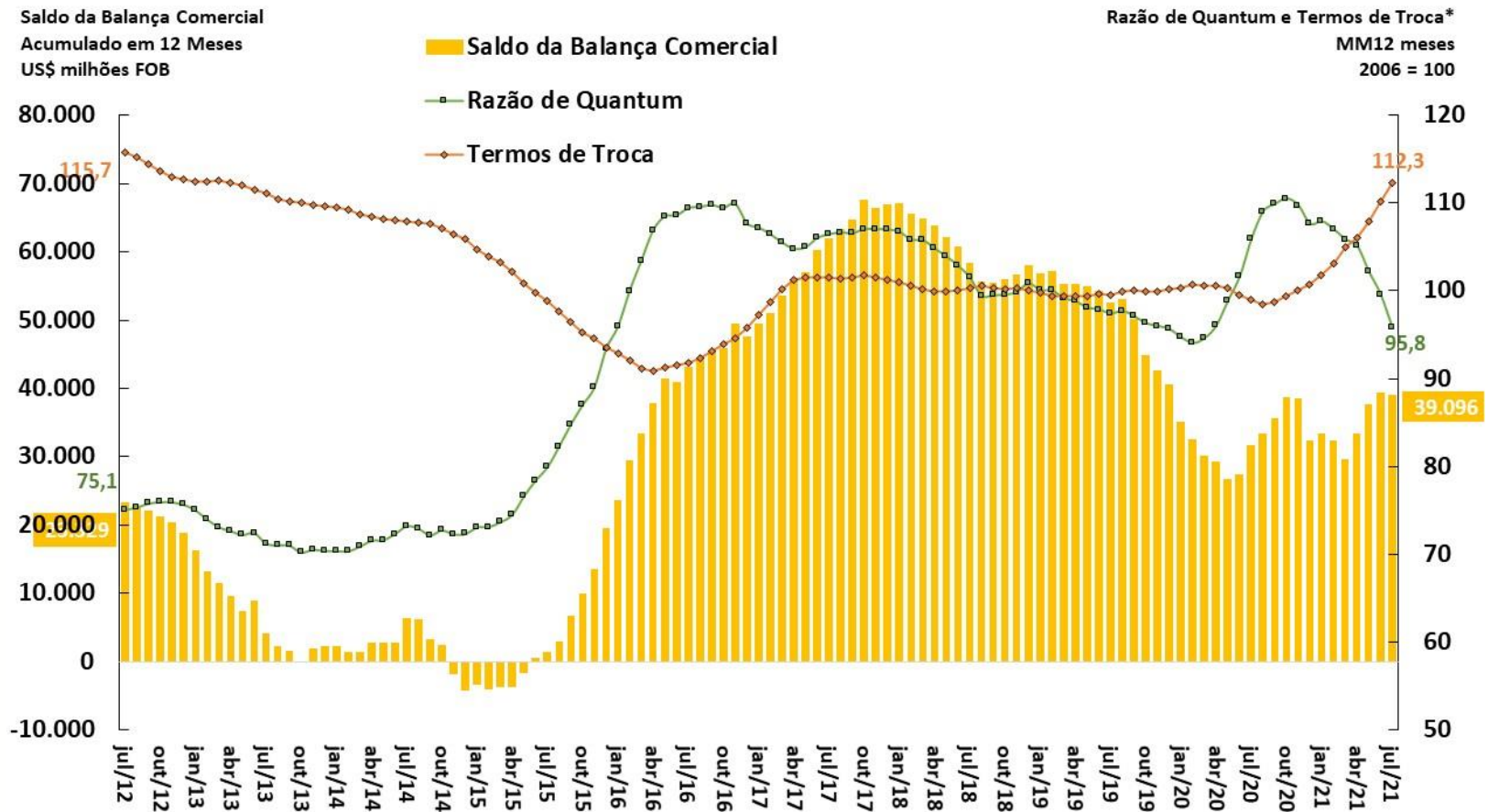

Fonte: BCB e FUNCEX.

\*Razão de Quantum = (Volume Exportado / Volume Importado) e Termos de Troca = (Preço Médio Exportações / Preço Médio Importações).



Câmbio Real Efetivo (IPCA) e Exportações (Preço e Índice de Rentabilidade)  
MM 12 meses (2006 = 100)

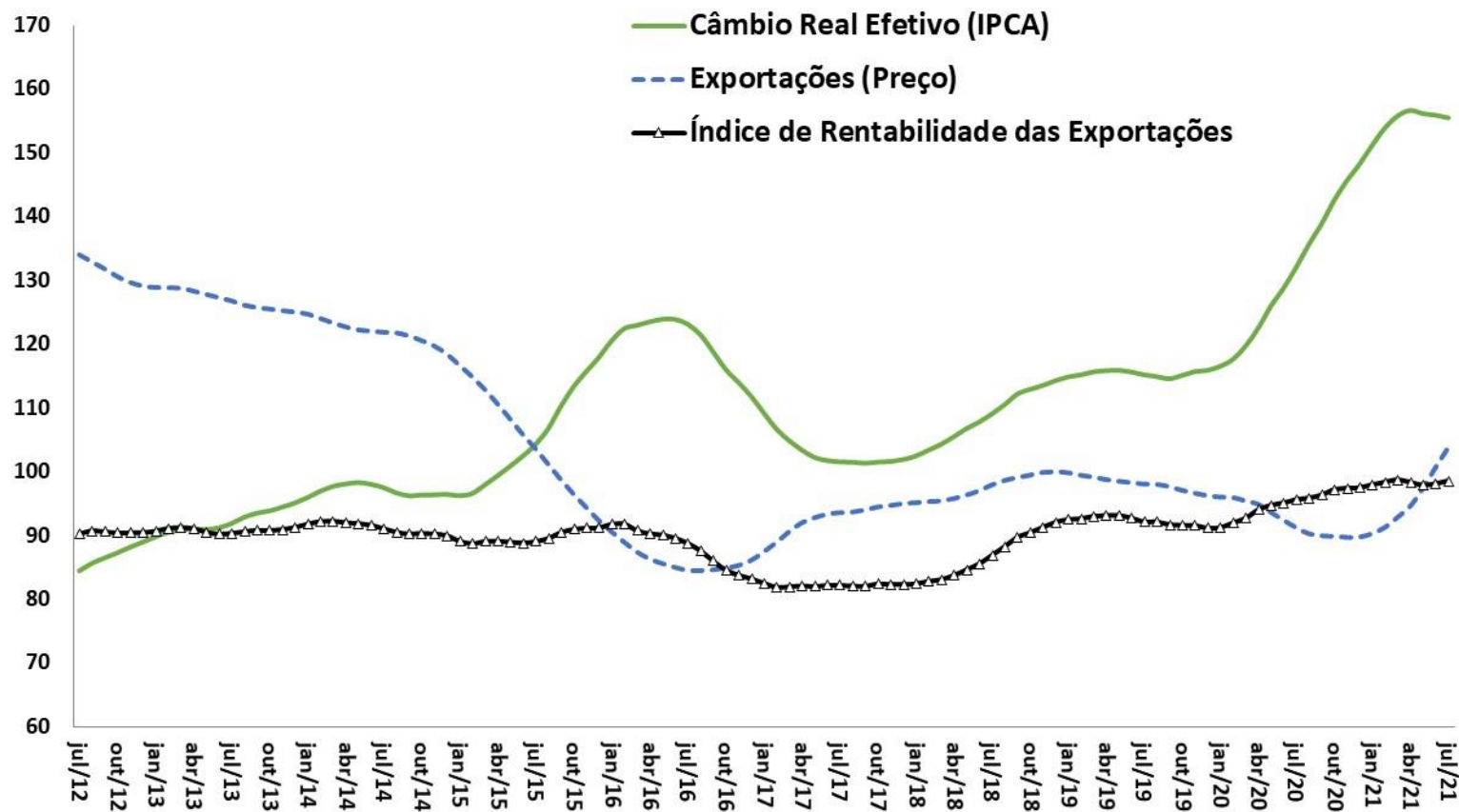

Fonte: BCB e FUNCEX.



Exportações e Importações - Quantum  
MM 12 meses (2006 = 100)

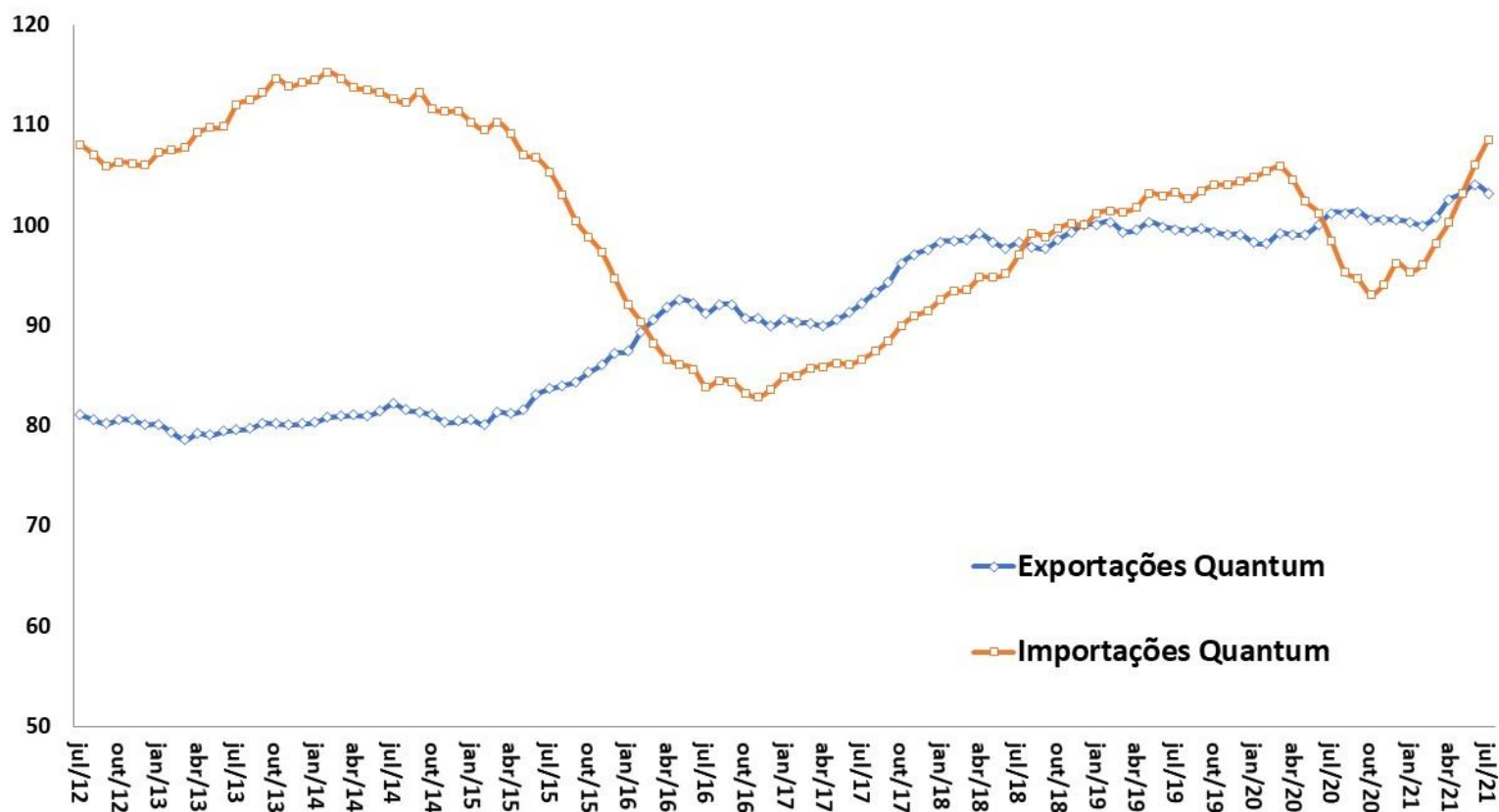

Fonte: FUNCEX.

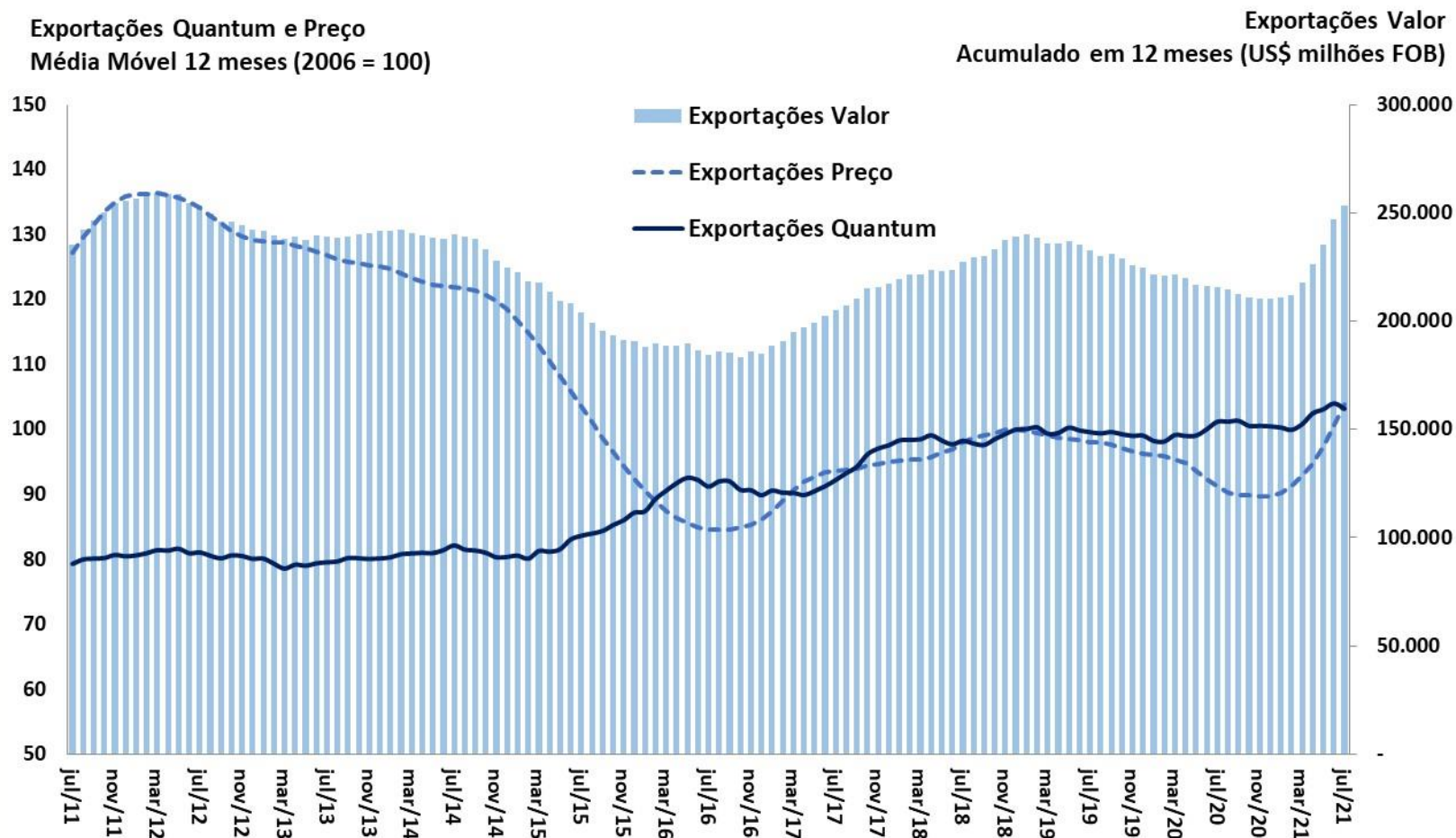

Fonte: ME e FUNCEX.

Quantum Exportado  
MM 12 meses (2006=100)

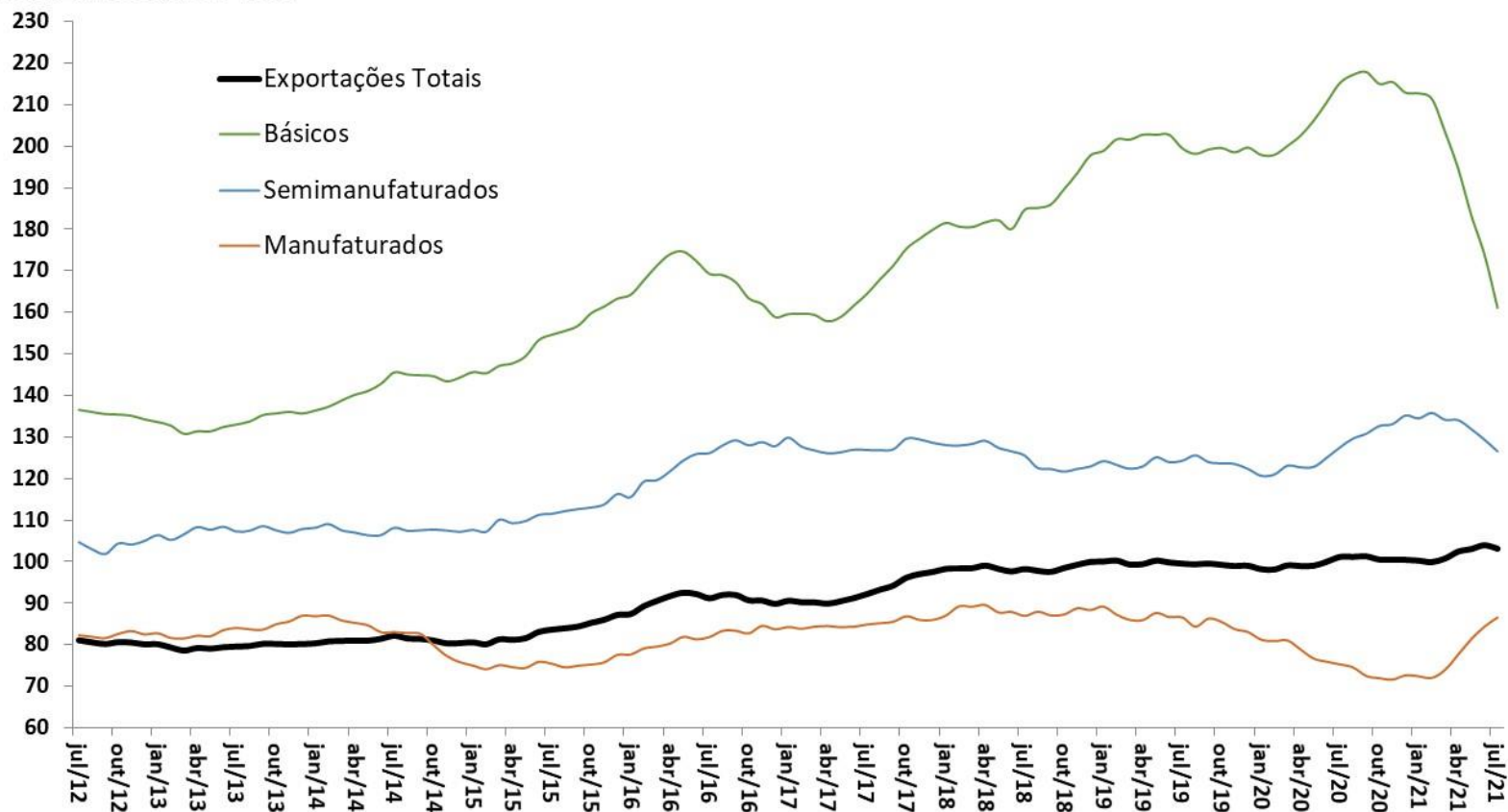

Fonte: FUNCEX.

Quantum Exportado  
MM 12 meses (2006=100)

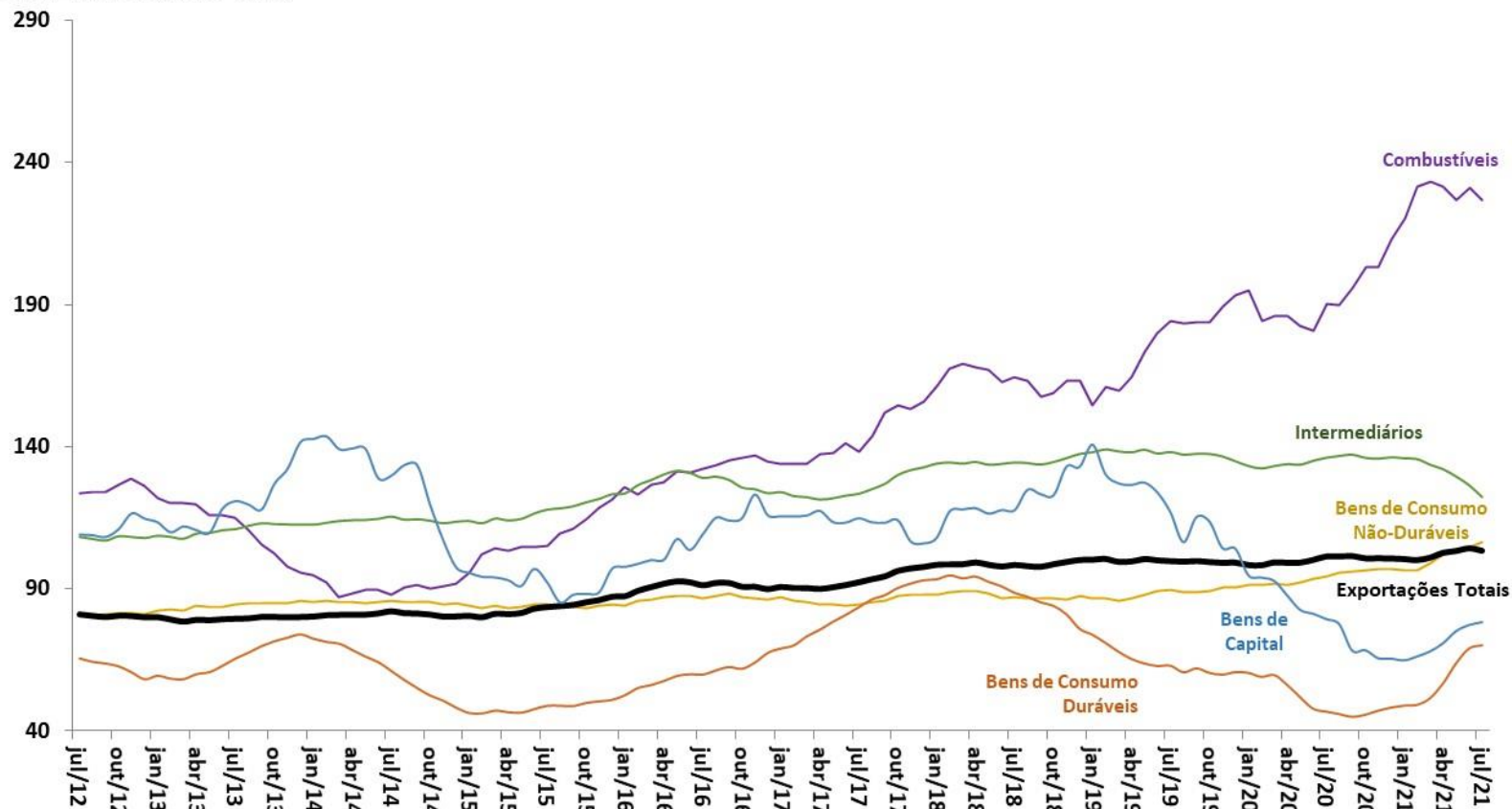

Fonte: FUNCEX.

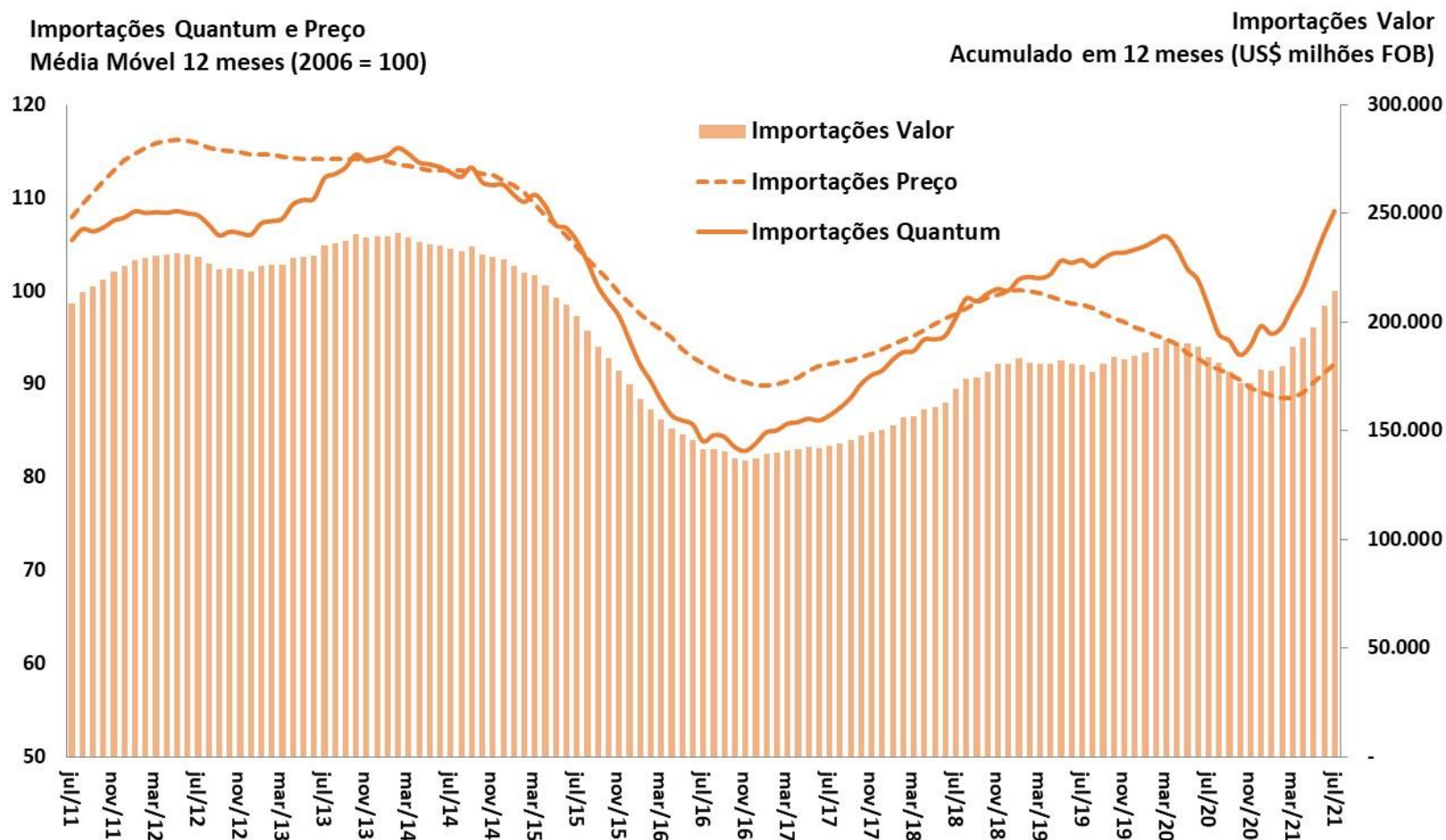

Fonte: ME e FUNCEX.

Quantum Importado  
MM 12 meses (2006=100)

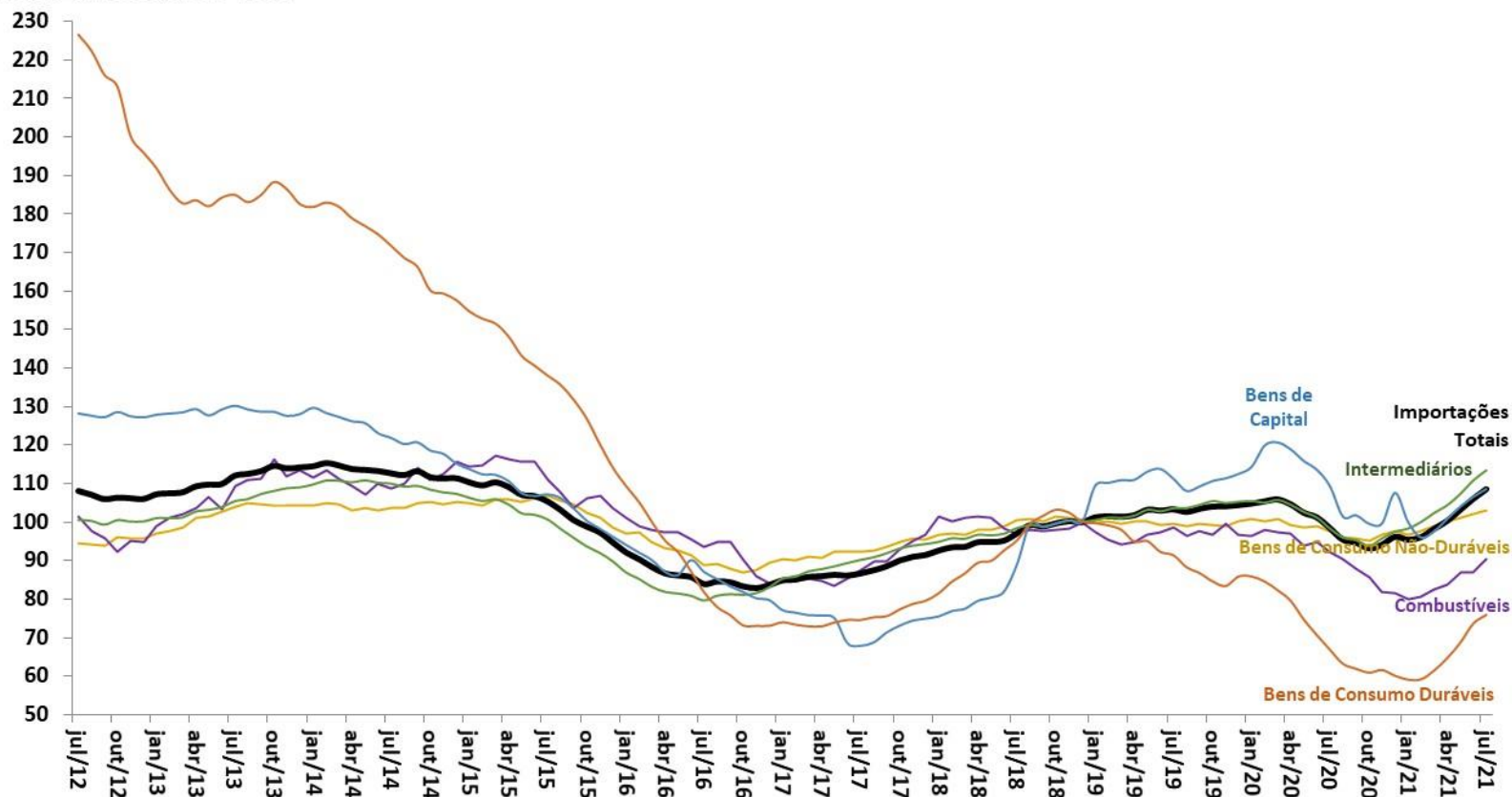

Fonte: FUNCEX.



Índice de Commodities Brasil em US\$  
MM 12 meses (2006=100)

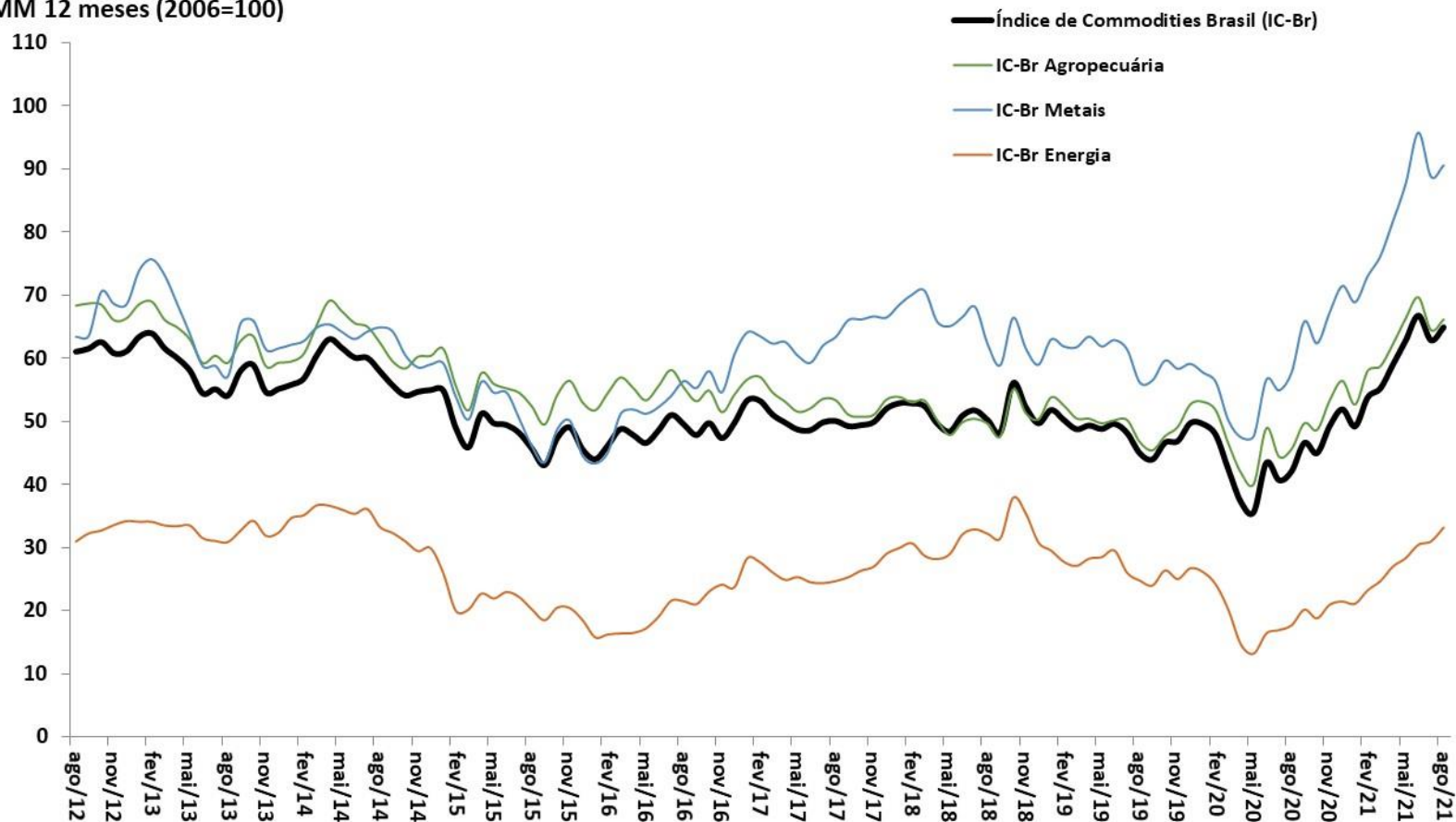

Fonte: BCB.

# Evolução das Exportações Brasileiras por Países de Destino

COMÉRCIO EXTERIOR

% do Valor Total Exportado

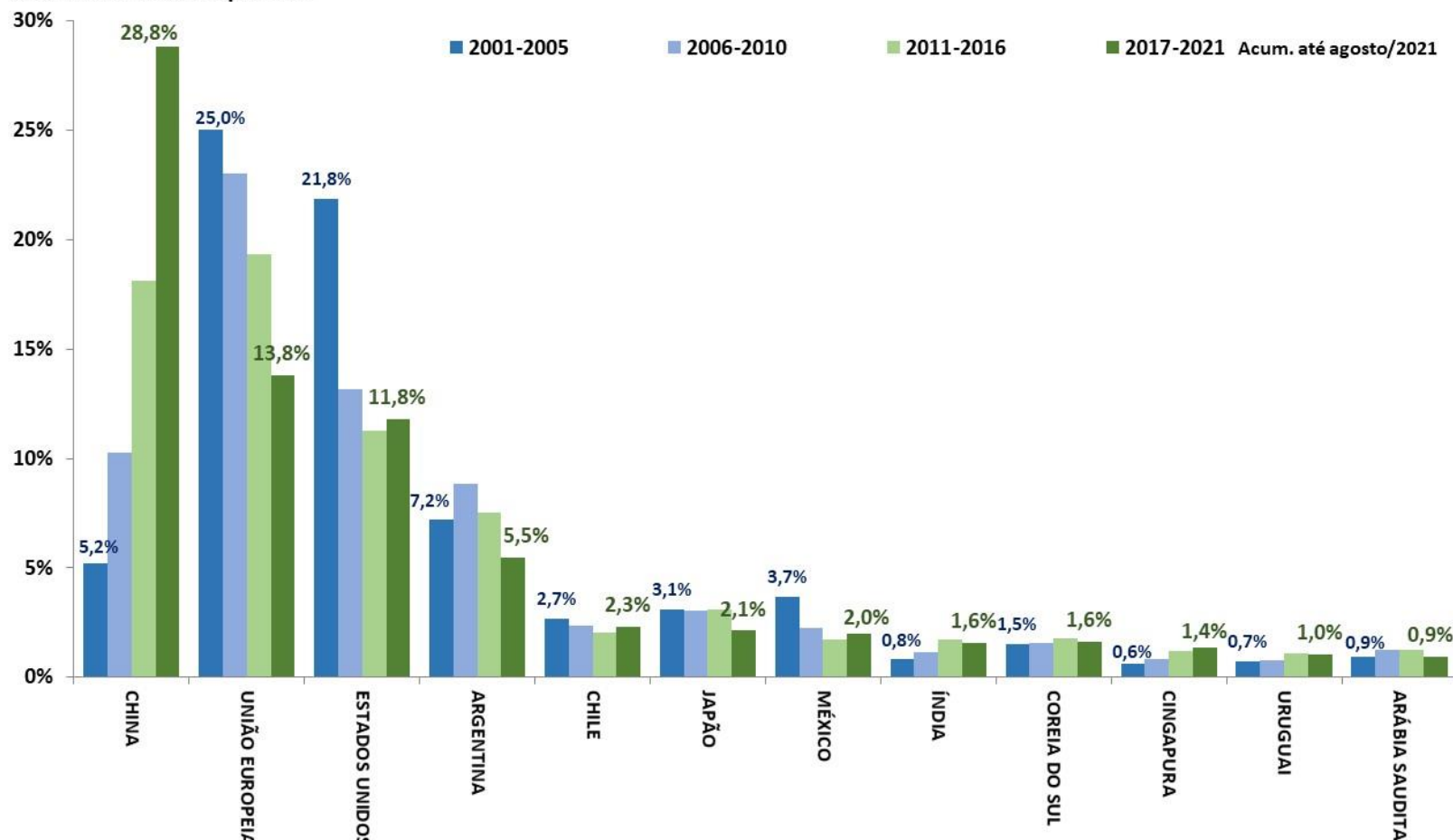

Fonte: SECEX/ME.



# Contas externas

										BCB/Focus: 10/09/2021		
Balço de Pagamentos (BCB)	julho-2021											
em US\$ milhes	2019	2020	jul/21 ac.12 meses	var.2020 - 2019	var.jul/21 ac.12m - 2020	var.jun/21 - jun/20	var.jul/21 - jul/20	var. acum. do ano - jan-jul/20	var. acum. do ano - jan-jul/21	2021	2022	2023
<b>Resultado BP</b>	<b>304</b>	<b>3.133</b>	<b>438</b>	<b>931,1%</b>	<b>-86,0%</b>	<b>-704,6%</b>	<b>-81,4%</b>	<b>-182,0%</b>	<b>-221,0%</b>			
<b>Saldo em Transaões Correntes (STC)</b>	<b>-65.030</b>	<b>-25.924</b>	<b>-20.337</b>	<b>-60,1%</b>	<b>-21,6%</b>	<b>-2,6%</b>	<b>145,2%</b>	<b>-61,6%</b>	<b>-40,2%</b>	-1,6	-18,1	-25,4
<i>STC como % do PIB</i>	-3,5%	-1,8%	-1,4%	1,67 pp	0,44 pp	1,9 pp	1,3 pp					
Balança Comercial	26.547	32.369	39.096	21,9%	20,8%	27,2%	-4,1%	20,2%	34,3%	73,0	68,0	61,5
Exportaões	225.800	210.707	253.486	-6,7%	20,3%	66,4%	31,9%	-6,8%	35,4%	275,0	280,0	287,5
Importaões	199.253	178.337	214.390	-10,5%	20,2%	86,1%	49,9%	-10,7%	35,6%	202,0	212,0	225,9
Serviços	-35.489	-20.941	-17.611	-41,0%	-15,9%	54,9%	-34,0%	-40,6%	-26,5%			
Rendas Primárias	-57.272	-39.696	-44.834	-30,7%	12,9%	55,2%	26,3%	-29,6%	23,0%			
Rendas Secundárias (transferências)	1.184	2.344	3.012	97,9%	28,5%	2,4%	22,9%	256,5%	49,2%			
<b>Conta Capital</b>	<b>369</b>	<b>4.141</b>	<b>4.027</b>	<b>1021,3%</b>	<b>-2,8%</b>	<b>11,2%</b>	<b>-19,7%</b>	<b>3,3%</b>	<b>-50,1%</b>			
<b>Conta Financeira</b>	<b>-64.357</b>	<b>-18.649</b>	<b>-15.871</b>	<b>-71,0%</b>	<b>-14,9%</b>	<b>9,6%</b>	<b>3,5%</b>	<b>-66,7%</b>	<b>-22,3%</b>			
Investimento Direto	-46.355	-48.129	-24.388	3,8%	-49,3%	-143,9%	20,4%	96,4%	-59,8%			
Investimento Estrangeiro Direto no País (IDP, antigo IDE)	69.174	44.662	47.498	-35,4%	6,4%	-96,6%	16,6%	-11,3%	9,8%	51,2	65,0	70,2
Investimento em Carteira	19.216	13.603	-25.714	-29,2%	-289,0%	-46,4%	-158,7%	-5533,7%	-100,0%			
Ações	5.227	7.701	-14.874	47,3%	-293,2%	-1933,4%	734,3%	-1625,8%	-118,0%			
Títulos de Renda Fixa	9.636	-3.822	-26.028	-139,7%	581,1%	-35,8%	-397,3%	1006,8%	-223,2%			
Outros Investimentos, Fluxos de Capitais	-37.218	15.877	34.231	-142,7%	115,6%	-77,4%	-355,3%	-58,6%	-267,0%			
<b>Reservas Internacionais - conceito liquidez (saldo em final de período)</b>	<b>356.884</b>	<b>355.620</b>	<b>355.671</b>	<b>-0,4%</b>	<b>0,0%</b>	<b>1,1%</b>	<b>0,3%</b>	<b>-0,3%</b>	<b>0,0%</b>			
<b>Dívida Externa Bruta (BCB)</b>	<b>julho-2021</b>											
em US\$ milhes	2019	2020	jul/21	2019 % do total	jul/21 % do total	var. pp	2019 % do PIB	jul/21 % do PIB	var. pp			
<b>Dívida Externa Total - conceito ampliado</b>	<b>675.789</b>	<b>639.308</b>	<b>652.001</b>	<b>100,0%</b>	<b>100,0%</b>	-	<b>36,0%</b>	<b>41,7%</b>	<b>5,7 pp</b>			
<b>Dívida Externa Bruta</b>	<b>322.985</b>	<b>310.807</b>	<b>306.582</b>	<b>47,8%</b>	<b>47,0%</b>	<b>-0,8 pp</b>	<b>17,2%</b>	<b>19,6%</b>	<b>2,4 pp</b>			
Setor Público	82.335	88.962	86.154	25,5%	28,1%	2,6 pp	4,4%	5,5%	1,1 pp			
Setor Privado e Setor Público Financeiro	240.650	221.845	220.428	74,5%	71,9%	-2,6 pp	12,8%	14,1%	1,3 pp			
Curto Prazo	79.179	68.983	66.383	24,5%	21,7%	-2,9 pp	4,2%	4,2%	0,0 pp			
Médio e Longo Prazo	243.806	241.824	240.199	75,5%	78,3%	2,9 pp	13,0%	15,4%	2,4 pp			
<b>Empréstimos Intercompanhia</b>	<b>250.662</b>	<b>244.096</b>	<b>248.721</b>	<b>37,1%</b>	<b>38,1%</b>	<b>1,1 pp</b>	<b>13,4%</b>	<b>15,9%</b>	<b>2,6 pp</b>			
<b>Títulos de Renda Fixa no Brasil de posse de não residentes</b>	<b>102.141</b>	<b>84.405</b>	<b>96.698</b>	<b>15,1%</b>	<b>14,8%</b>	<b>-0,3 pp</b>	<b>5,4%</b>	<b>6,2%</b>	<b>0,7 pp</b>			

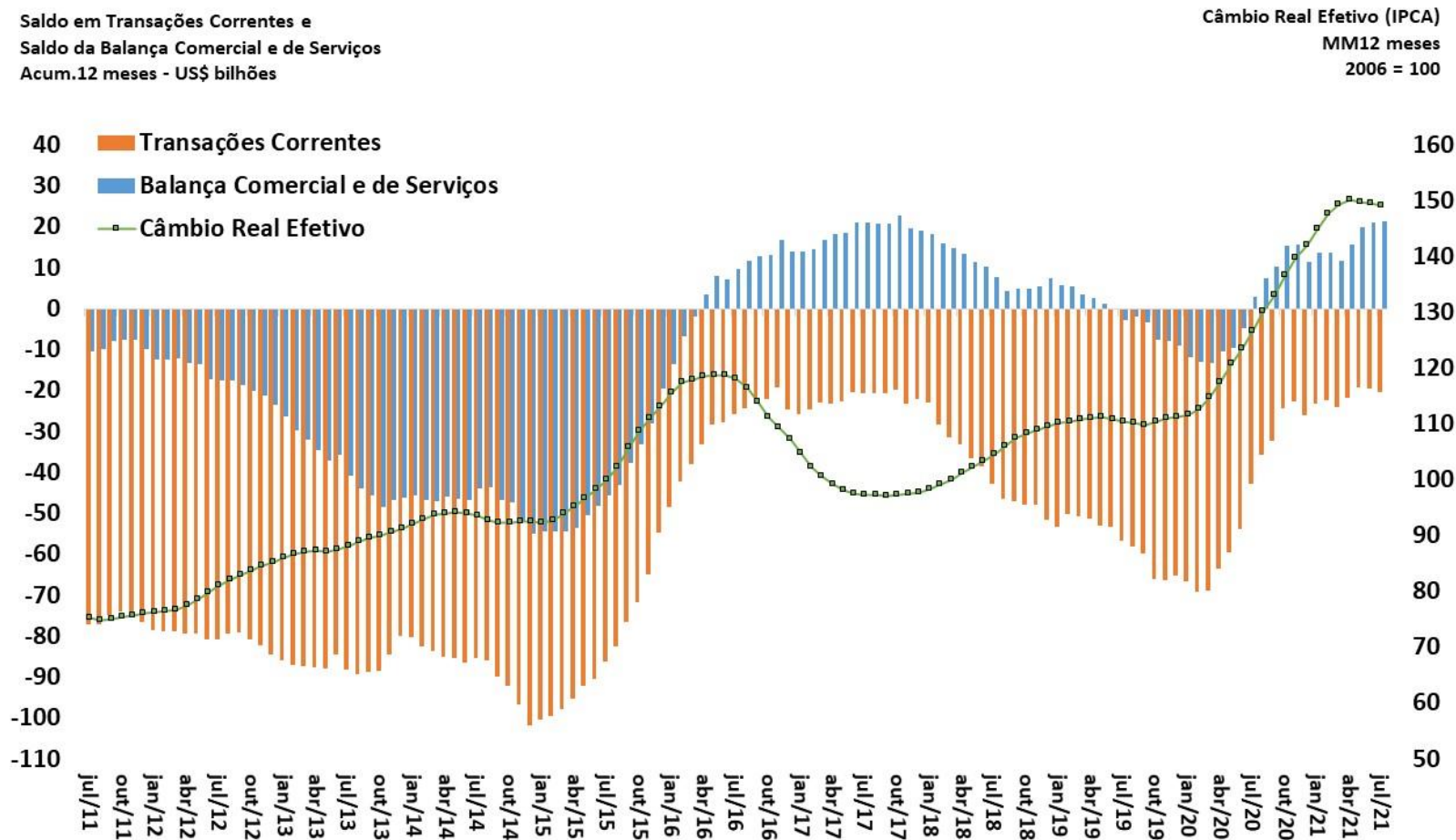

Fonte: BCB.

# Saldo em Transações Correntes como % do PIB

CONTAS EXTERNAS

Valores Acumulados em 12 Meses  
Em % do PIB

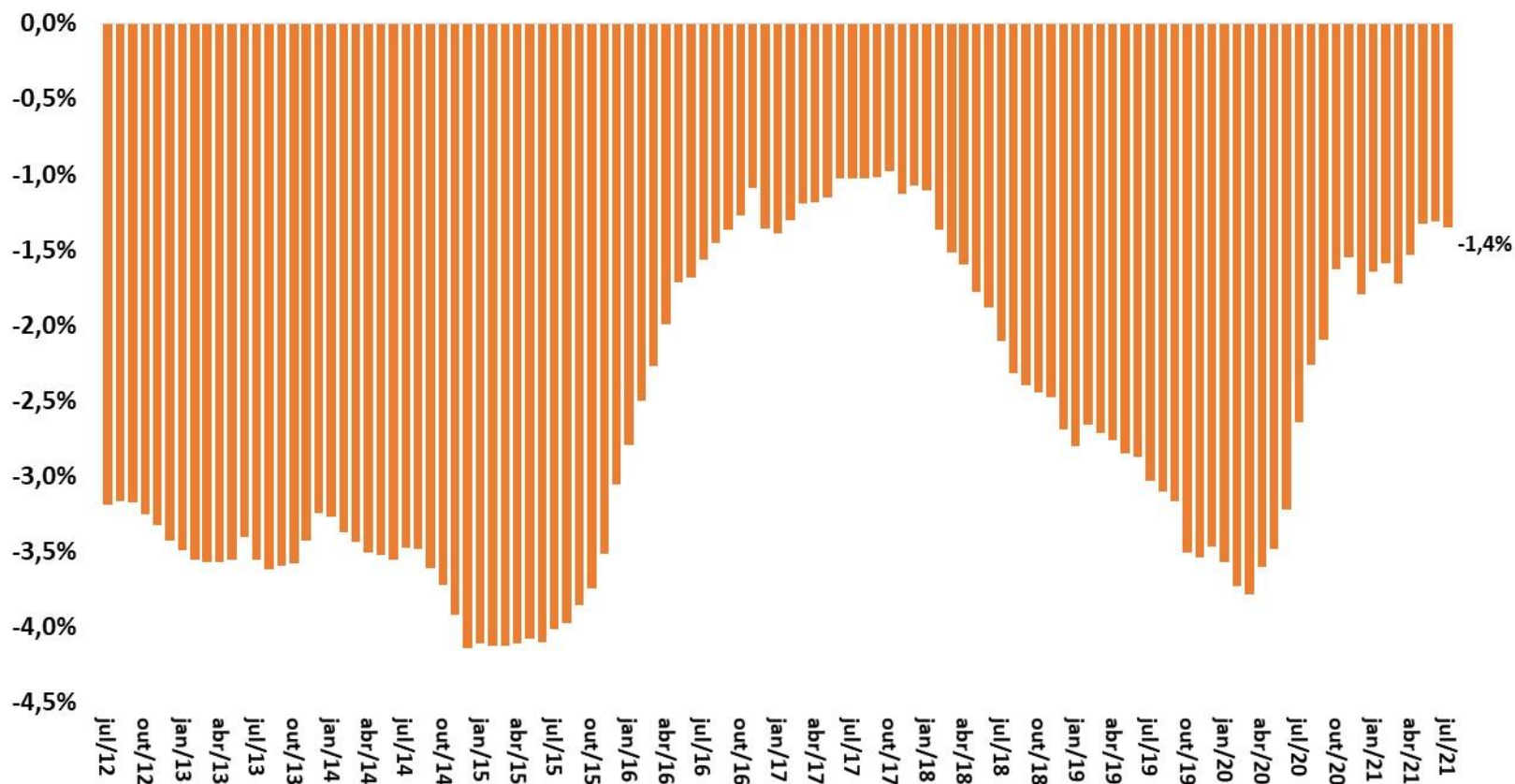

Fonte: BCB.

# Financiamento do Déficit em Transações Correntes

CONTAS EXTERNAS

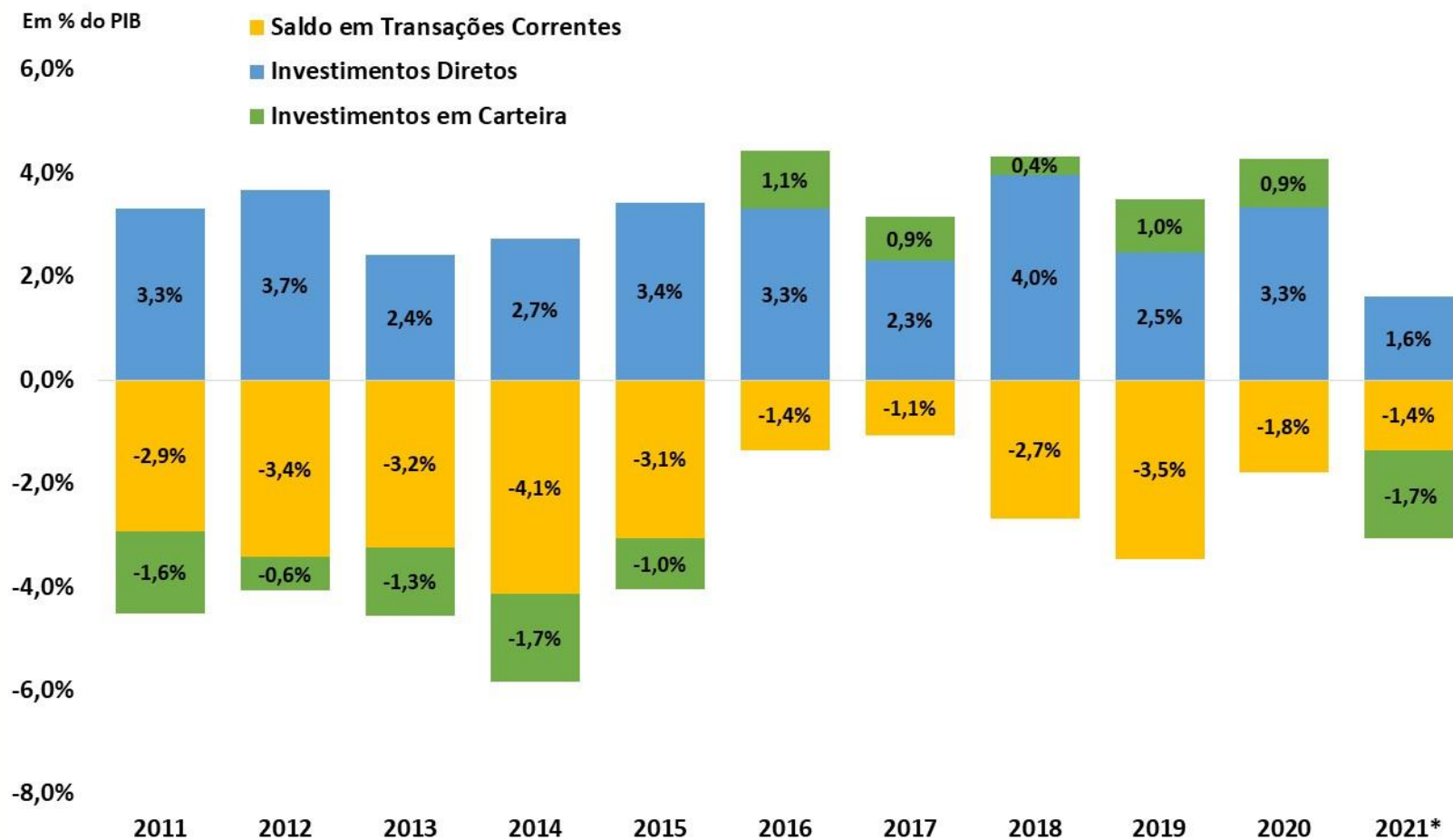

Fonte: BCB.

\*Acumulado em 12 meses até julho de 2021.

# Detalhamento do Saldo em Transações Correntes

CONTAS EXTERNAS

Balança Comercial, de Serviços e Rendas  
Acum.12 meses - US\$ bilhões

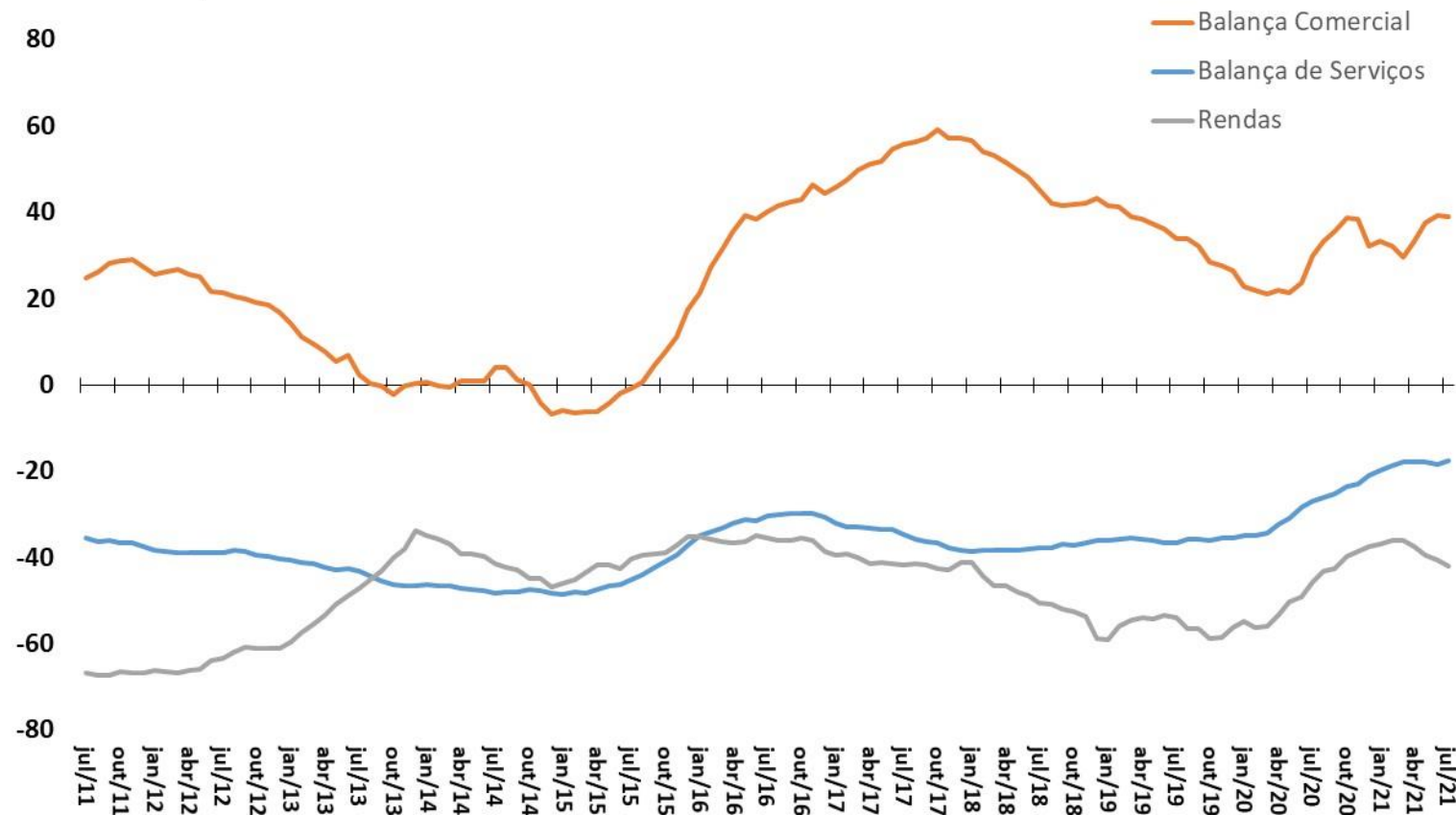

Fonte: BCB.

# Balança de Serviços e Principais Componentes

CONTAS EXTERNAS

Balança de Serviços e principais componentes  
Acum.12 meses - US\$ bilhões

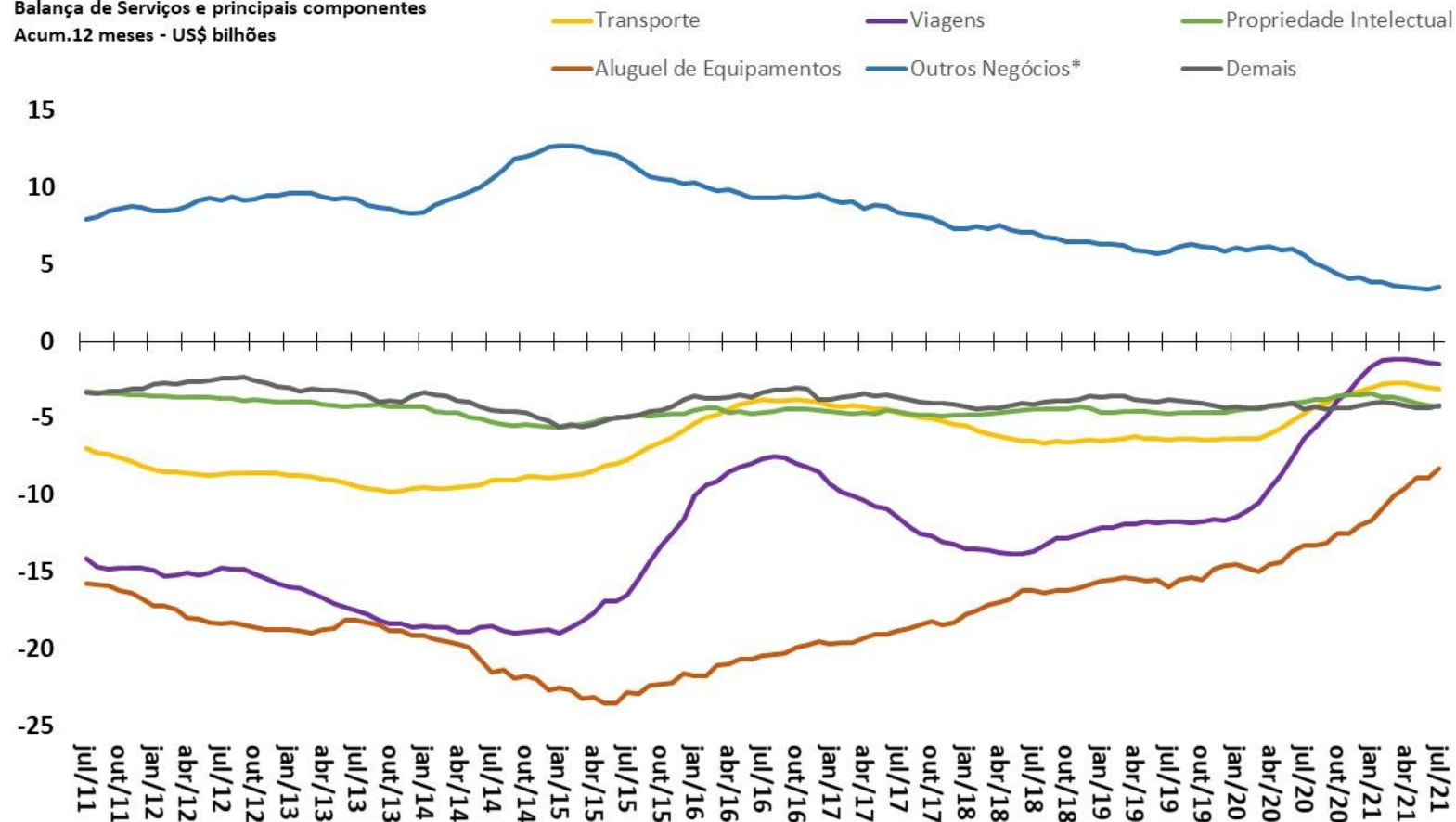

Fonte: BCB.

\*Inclui serviços de pesquisa e desenvolvimento, serviços jurídicos, serviços de publicidade, serviços de engenharia e arquitetura, serviços de limpeza e despoluição.

## Saldos da Conta Financeira

Valores + Ingressos Líquidos / - Saídas Líquidas

Acum.12 meses - US\$ bilhões

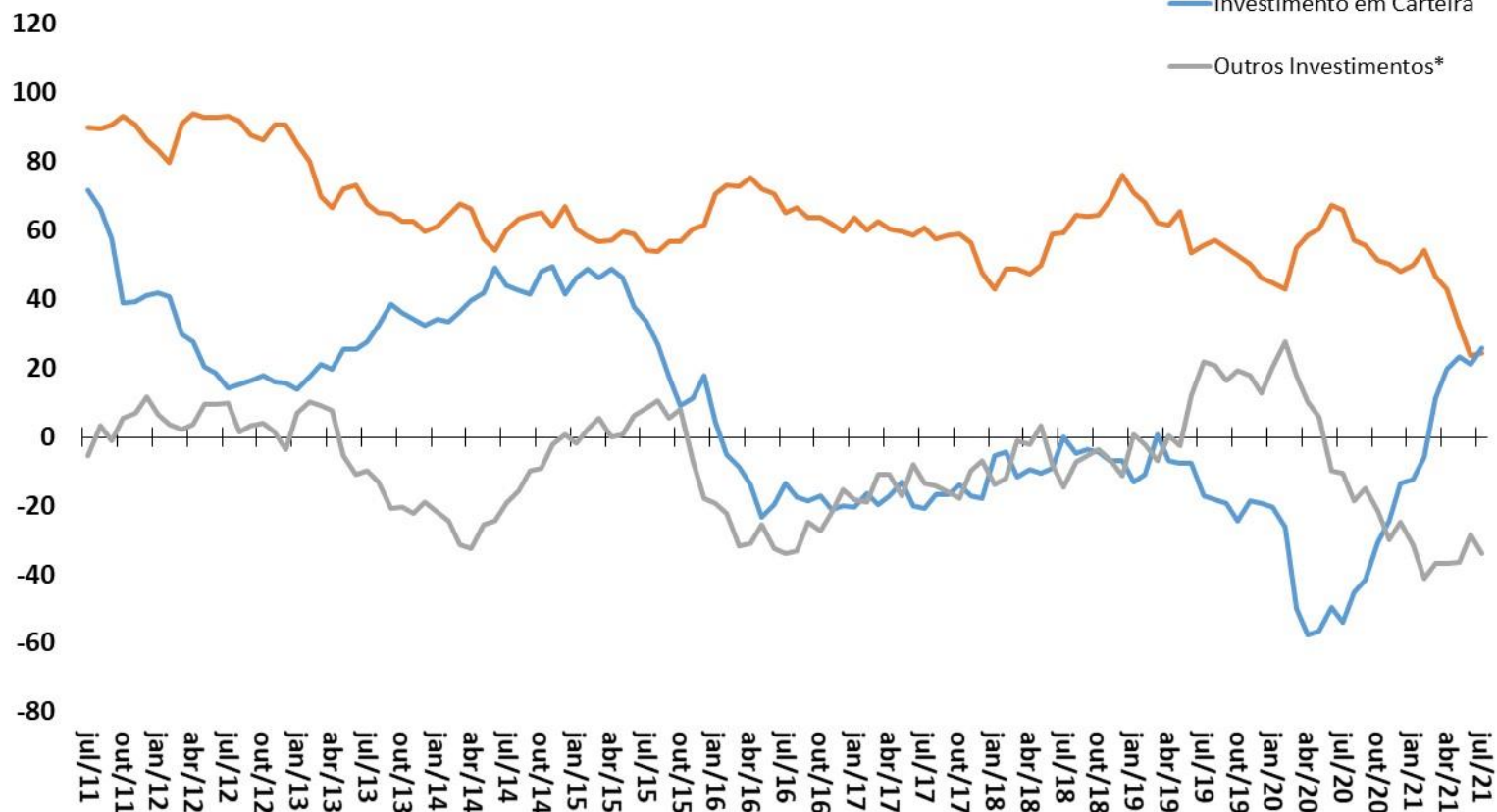

Fonte: BCB. \*Empréstimos e Créditos Comerciais.



Investimentos Direto - principais componentes  
Valores + Ingressos Líquidos / - Saídas Líquidas  
Acum.12 meses - US\$ bilhões

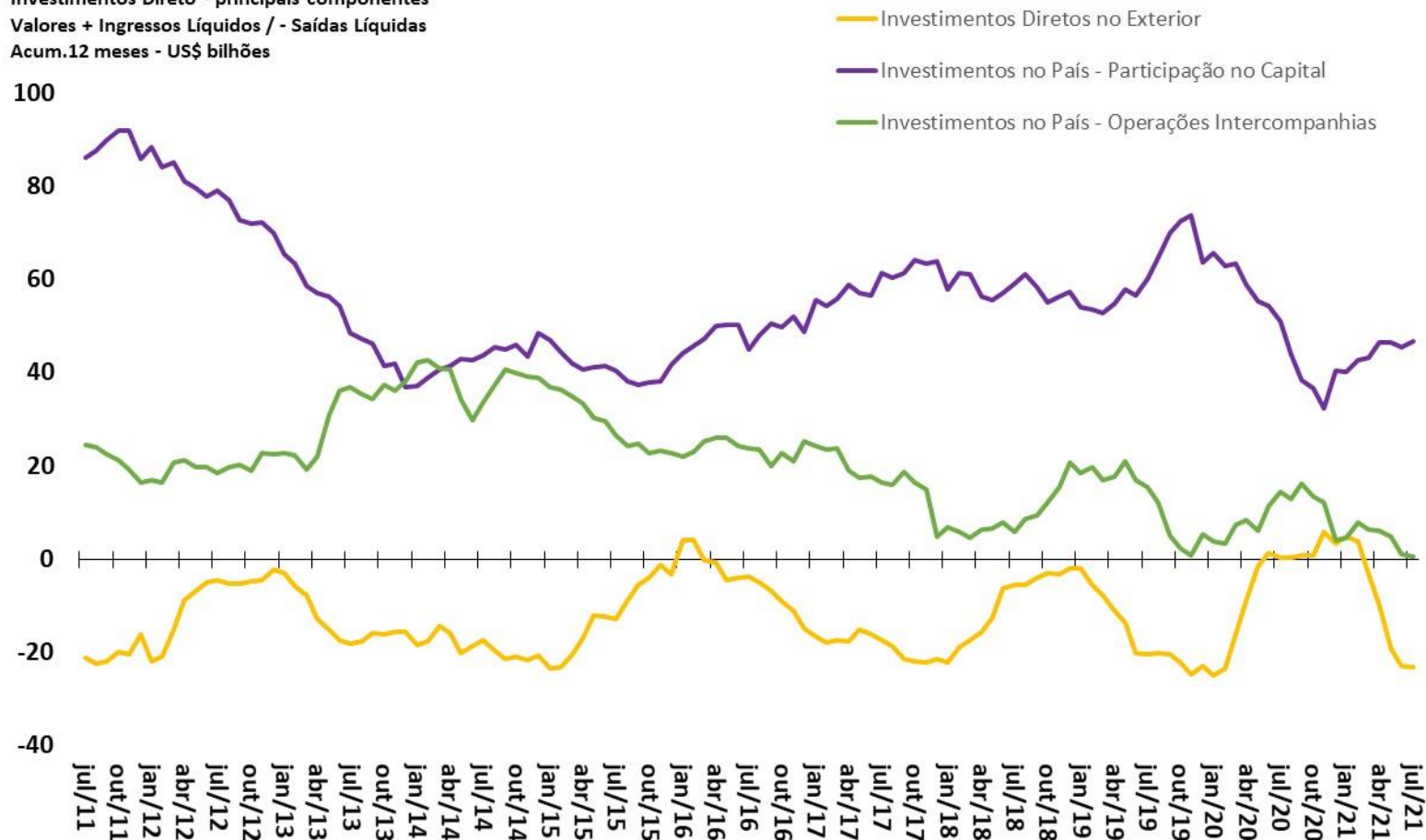

Fonte: BCB.

Investimentos em Carteira - principais componentes  
Valores + Ingressos Líquidos / - Saídas Líquidas  
Acum.12 meses - US\$ bilhões

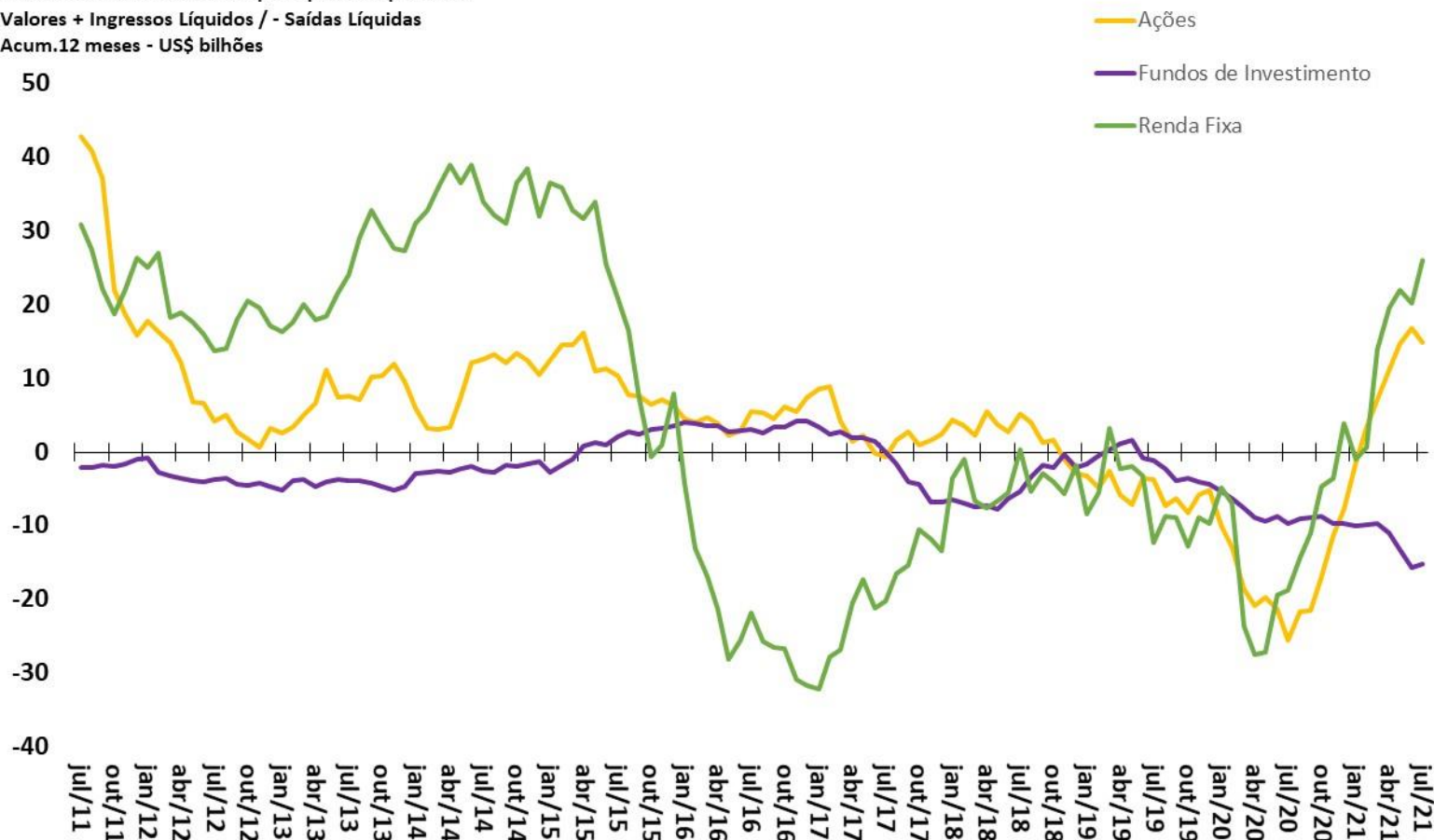

Fonte: BCB.

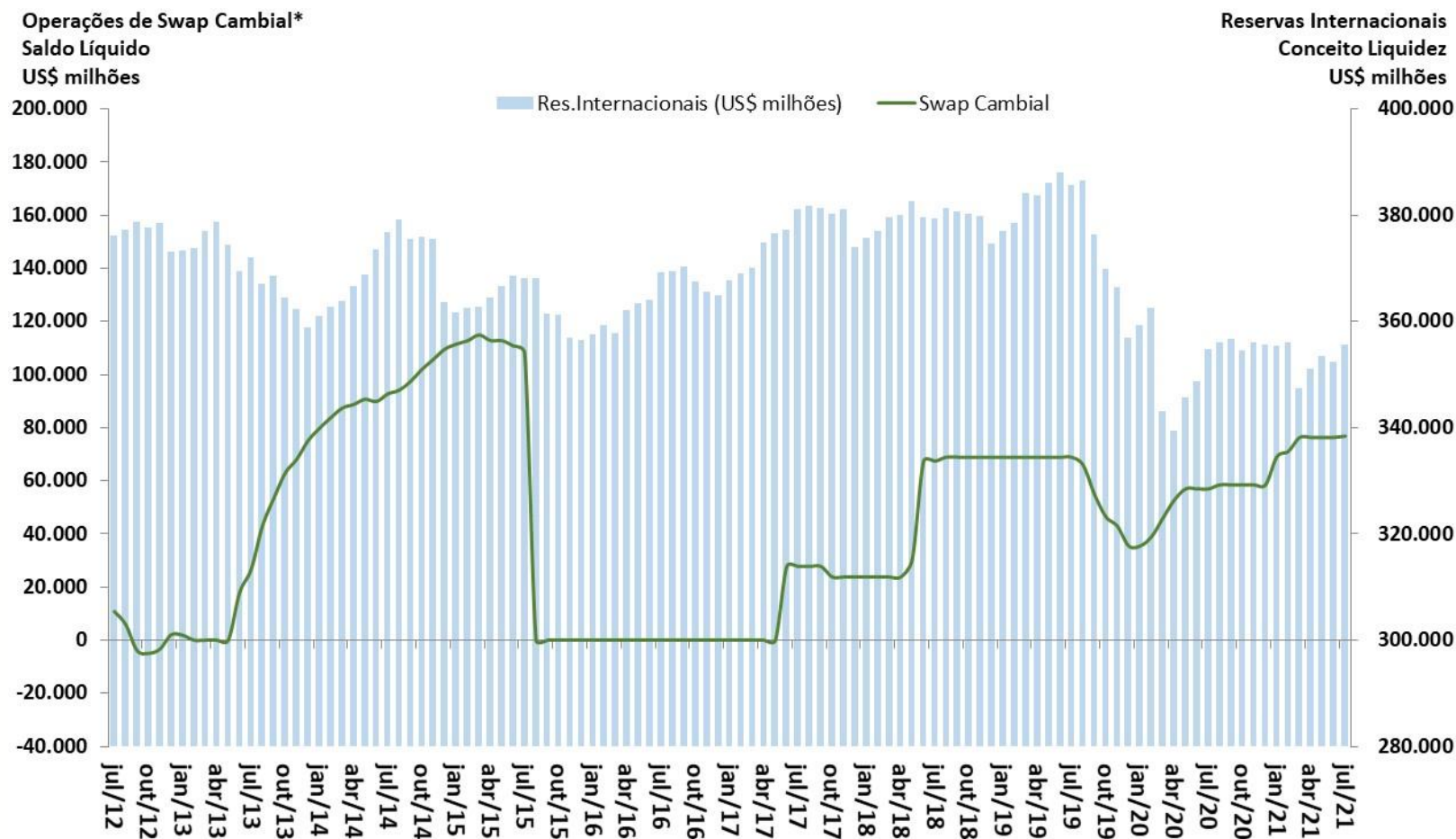

# Contas públicas

										BCB/Focus: 10/09/2021				
Resultado do Governo Central (STN/MF)	julho-2021	Valores Acumulados em 12 meses (R\$ milhões)						var. %			2021	2022	2023	
		2016	2017	2018	2019	2020	jul/21 acum. 12 meses	2020 / 2019	jul/21 acum. 12 meses	Acum. 2019 / Acum. 2018				
ACIMA DA LINHA (STN/MF)														
Receita Total		1.314.953	1.383.082	1.488.259	1.635.111	1.467.759	1.765.755	-10,2%	20,3%	17,5%				
Receitas do Tesouro Nacional		956.816	1.008.297	1.097.077	1.221.780	1.062.986	824.652	-13,0%	-22,4%	16,7%				
Receitas da Previdência Social		358.137	374.785	391.182	413.331	404.773	242.874	-2,1%	-40,0%	19,6%				
Transferências a Estados e Municípios		226.835	228.335	256.724	288.331	263.798	196.368	-8,5%	-25,6%	13,2%				
Receita Líquida Total		1.088.118	1.154.746	1.231.535	1.346.780	1.203.961	871.158	-10,6%	-27,6%	19,9%				
Despesa Total		1.249.393	1.279.008	1.351.757	1.441.845	1.947.216	944.590	35,1%	-51,5%	-6,4%				
Despesa do Tesouro Nacional		741.522	721.773	765.378	815.335	1.283.311	507.102	57,4%	-60,5%	-10,4%				
Benefícios Previdenciários		507.871	557.235	586.379	626.510	663.904	437.487	6,0%	-34,1%	-0,1%				
Resultado do Governo Central (STN/MF)	julho-2021	Valores Acumulados em 12 meses (R\$ milhões)						% do PIB						
		2016	2017	2018	2019	2020	jul/21 acum. 12 meses	2019	2020	jul/21 acum. 12 meses				
ACIMA DA LINHA (STN/MF)														
Resultado Primário do Governo Central		-161.276	-124.261	-120.221	-95.065	-743.255	-73.432	-1,3%	-10,0%	-0,9%				
Tesouro Nacional		-11.542	58.189	74.976	118.114	-484.123	121.182	1,6%	-6,5%	1,5%				
Previdência Social		-149.734	-182.450	-195.197	-213.179	-259.132	-194.614	-2,9%	-3,5%	-2,4%				
Resultado do Setor Público (BCB)	julho-2021	Valores Acumulados em 12 meses (R\$ milhões)						% do PIB			2021	2022	2023	
		2016	2017	2018	2019	2020	jul/21 acum. 12 meses	2019	2020	jul/21 acum. 12 meses				
ABAIXO DA LINHA (Necessidade de Financiamento do Setor Público)														
Meta Resultado Primário - LDO 2022 (% do PIB)											-3,21%	-2,13%	-1,67%	
Resultado Primário do Setor Público Consolidado (déficit)		155.791	110.583	108.258	61.872	702.950	15.491	0,8%	9,4%	0,2%	-1,5%	-1,1%	-0,7%	
Governo Central		159.473	118.442	116.167	88.899	-3.311	71.997	1,2%	10,0%	0,9%				
Estados e Municípios		-4.666	-7.498	-3.492	-15.196	-38.748	-54.351	-0,2%	-0,5%	-0,7%				
Empresas Estatais (exclui Petrobrás e Eletrobrás)		983	-362	-4.417	-11.831	-3.567	-2.155	-0,2%	0,0%	0,0%				
Juros Nominais (sem desvalorização cambial)		407.024	400.826	379.184	367.282	312.427	190.545	5,0%	4,2%	2,3%				
Resultado Nominal (Déficit, sem desvalorização cambial)		562.815	511.408	487.442	429.154	1.015.377	206.036	5,8%	13,6%	2,5%	-6,1%	-6,1%	-5,5%	
Dívida Líquida do Setor Público (BCB)	julho-2021	Saldo em R\$ milhões						var. %			2021	2022	2023	
		dez/16	dez/17	dez/18	dez/19	dez/20	jul/21	dez/19- dez/18	dez/20- dez/19	jul/21- dez/20				
saldos em final de período (R\$ milhões)														
Setor Público Consolidado (R\$ milhões)		2.892.913	3.382.942	3.695.837	4.041.769	4.670.004	4.893.317	9,36%	15,54%	4,78%				
Governo Central		2.090.133	2.534.119	2.763.702	3.078.019	3.651.460	3.941.701	11,4%	18,6%	7,9%				
Estados e Municípios		747.503	789.403	871.134	907.931	954.485	890.337	4,2%	5,1%	-6,7%				
Empresas Estatais		55.278	59.420	61.001	55.819	64.060	61.279	-8,5%	14,8%	-4,3%				
Dívida Interna Líquida		3.453.814	992.349	4.444.587	4.750.944	5.654.808	5.807.832	6,9%	19,0%	2,7%				
Dívida Externa Líquida		-560.900	-618.135	-748.749	-709.175	-984.804	-914.515	-5,3%	38,9%	-7,1%				
Dívida Líquida do Setor Público (% do PIB)		46,1%	51,4%	52,8%	54,6%	62,7%	60,3%	1,8 pp	8,1 pp	-2,4 pp	61,0%	62,6%	64,3%	
Dívida Bruta do Governo Geral ( % do PIB)		69,8%	73,7%	75,3%	74,3%	88,8%	83,8%	-1,0 pp	14,6 pp	-5,0 pp				
Dívida Bruta do Governo Geral ( R\$ milhões)		4.853.850	5.449.151	5.937.904	6.437.299	7.305.734	7.714.487	8,41%	13,49%	5,59%				

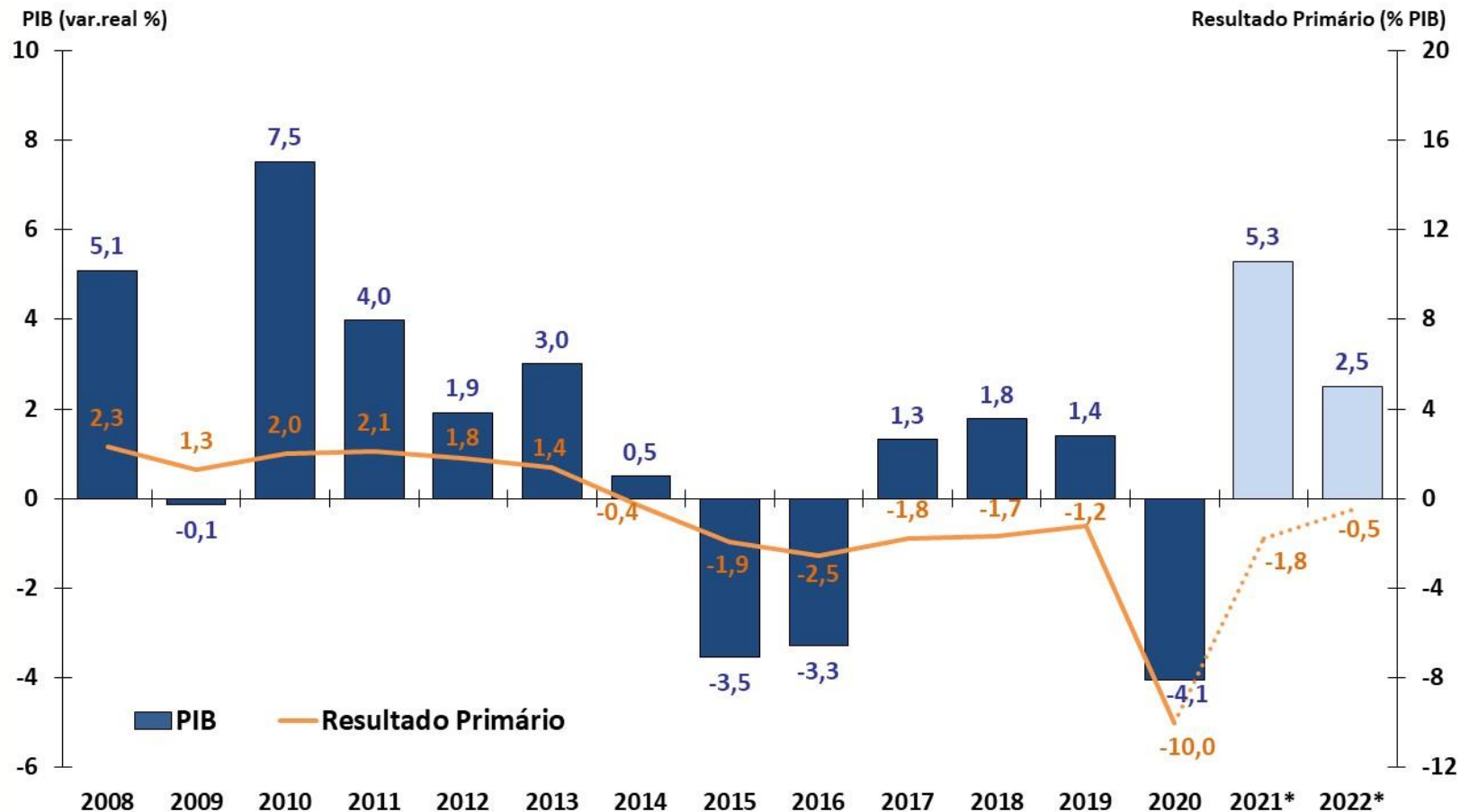

Fonte: IBGE, STN e BCB. Resultado Primário do Governo Central.

\* Anexo IV de Metas Fiscais da LDO 2021, LDO 2022 e PLOA 2022; e Grade de Parâmetros Macroeconômicos (SPE/ME), setembro/2021.

# Resultado Primário do Governo Central - % do PIB

CONTAS PÚBLICAS

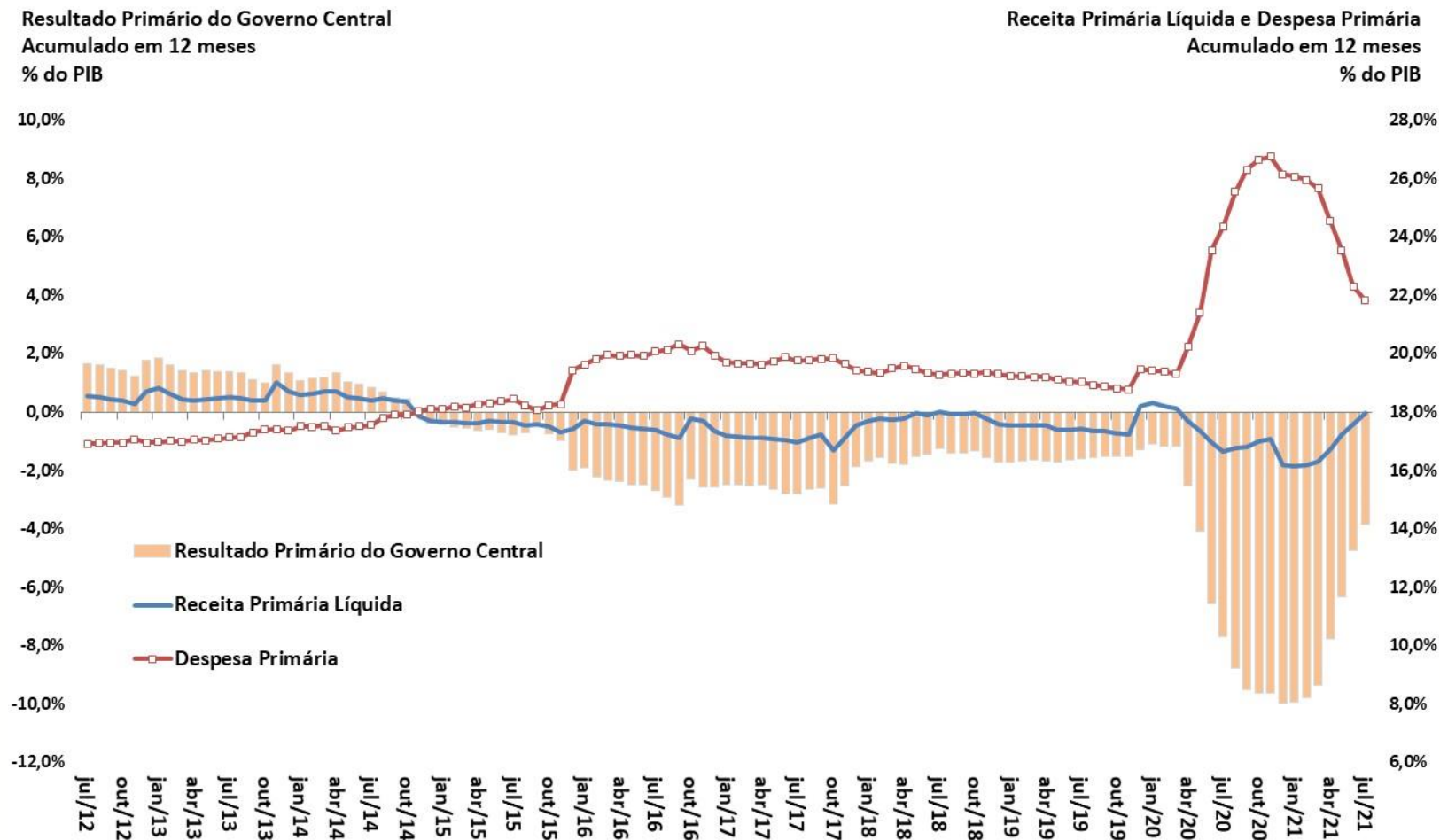

Fonte: BCB e STN/ME.



# Resultado Primário do Governo Central – Valores Correntes

CONTAS PÚBLICAS

Resultado Primário do Governo Central  
Acumulado em 12 meses  
R\$ bilhões Correntes

Receita Primária Líquida e Despesa Primária  
Acumulado em 12 meses  
R\$ bilhões Correntes

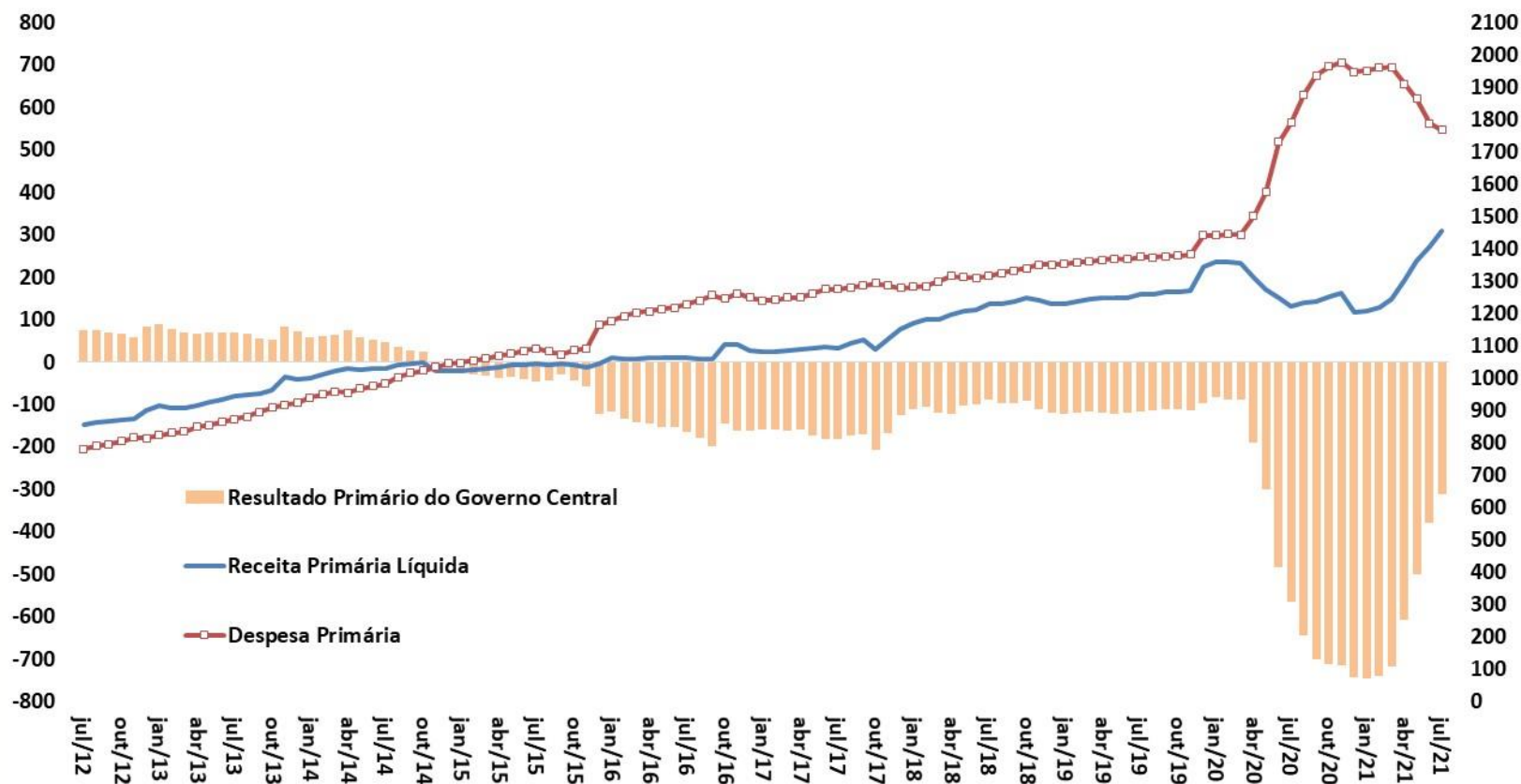

Fonte: STN/ME.



# Resultado Primário do Governo Central – Valores Constantes

CONTAS PÚBLICAS

Resultado Primário do Governo Central  
Acumulado em 12 meses  
R\$ bilhões a preços do último mês disponível

Receita Primária Líquida e Despesa Primária  
Acumulado em 12 meses  
R\$ bilhões a preços do último mês disponível

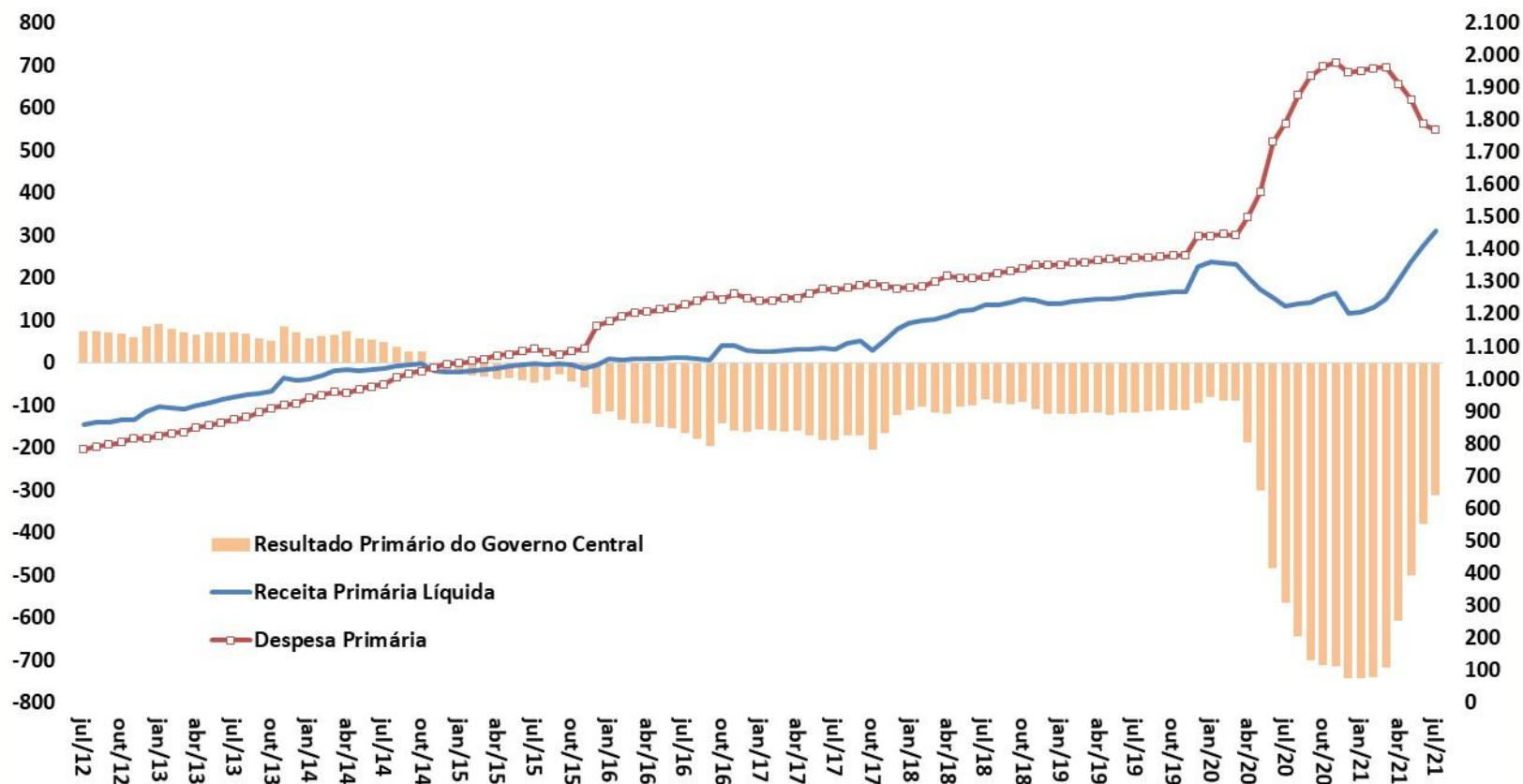

Fonte: STN/ME.

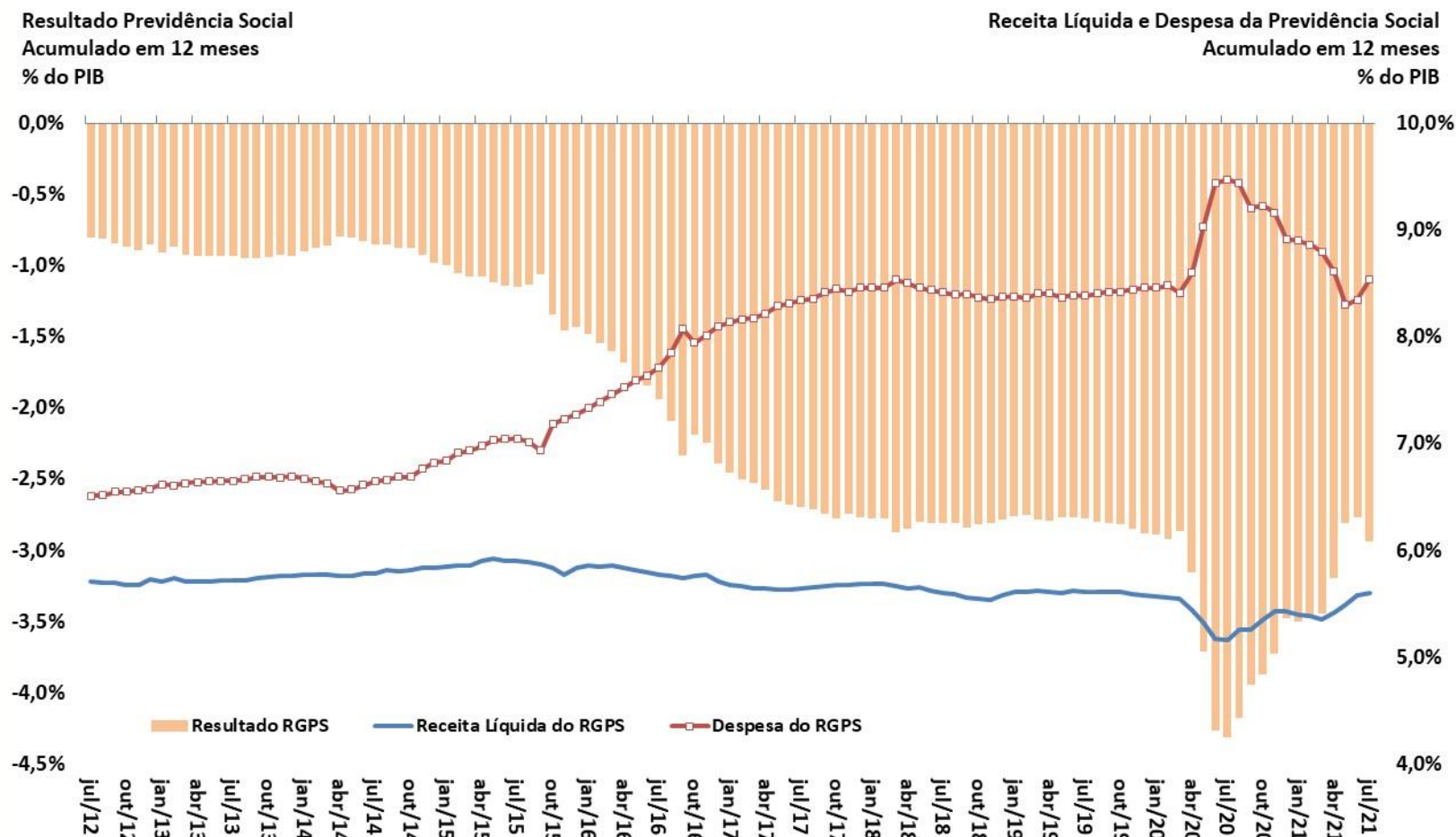

Fonte: BCB e STN/ME.

# Resultado Primário do Setor Público Consolidado

CONTAS PÚBLICAS

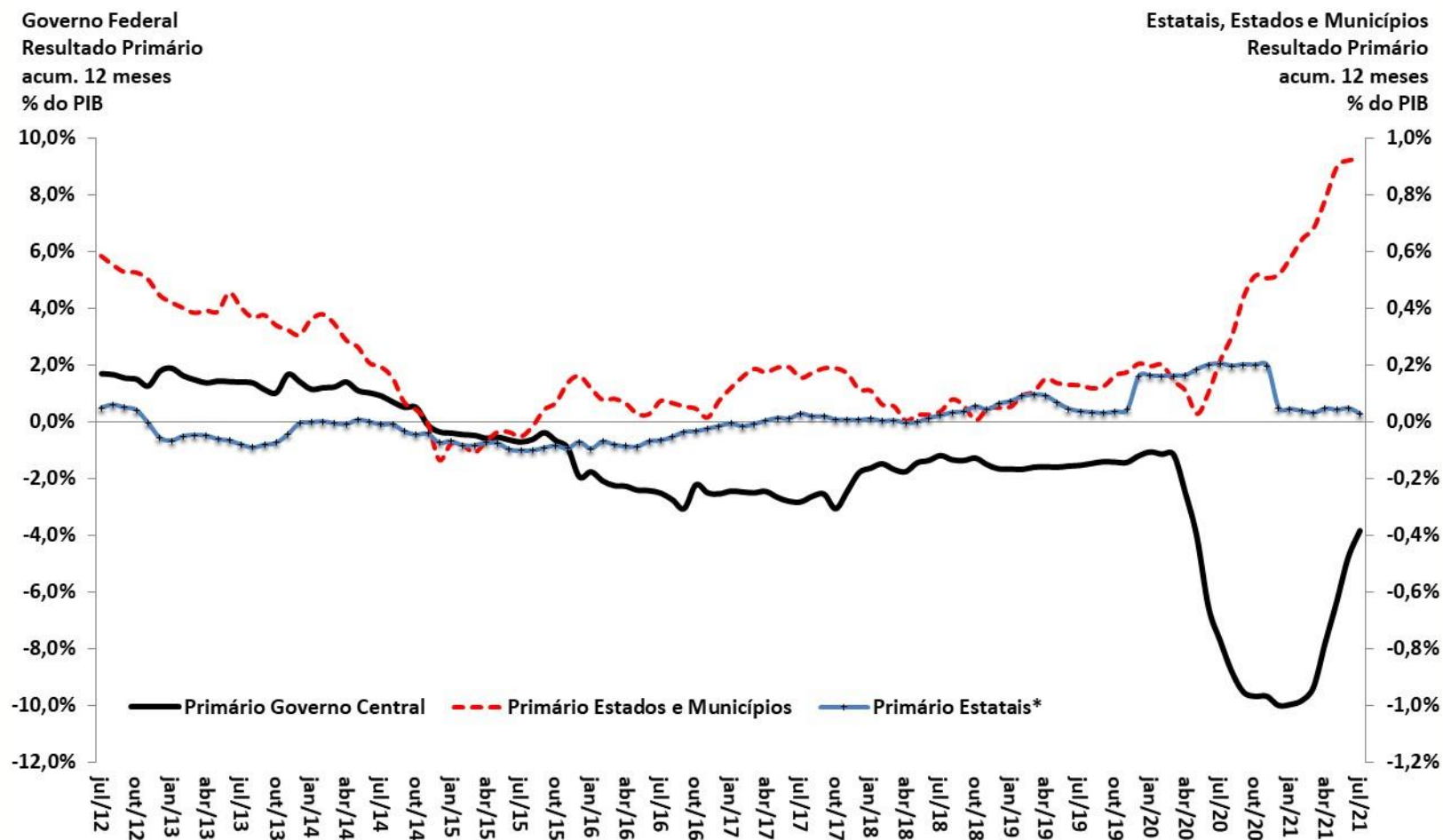

Fonte: BCB. \* Não inclui Petrobrás e Eletrobrás.

Resultado Primário e Nominal  
Setor Público Consolidado  
Acum.12 meses - % PIB

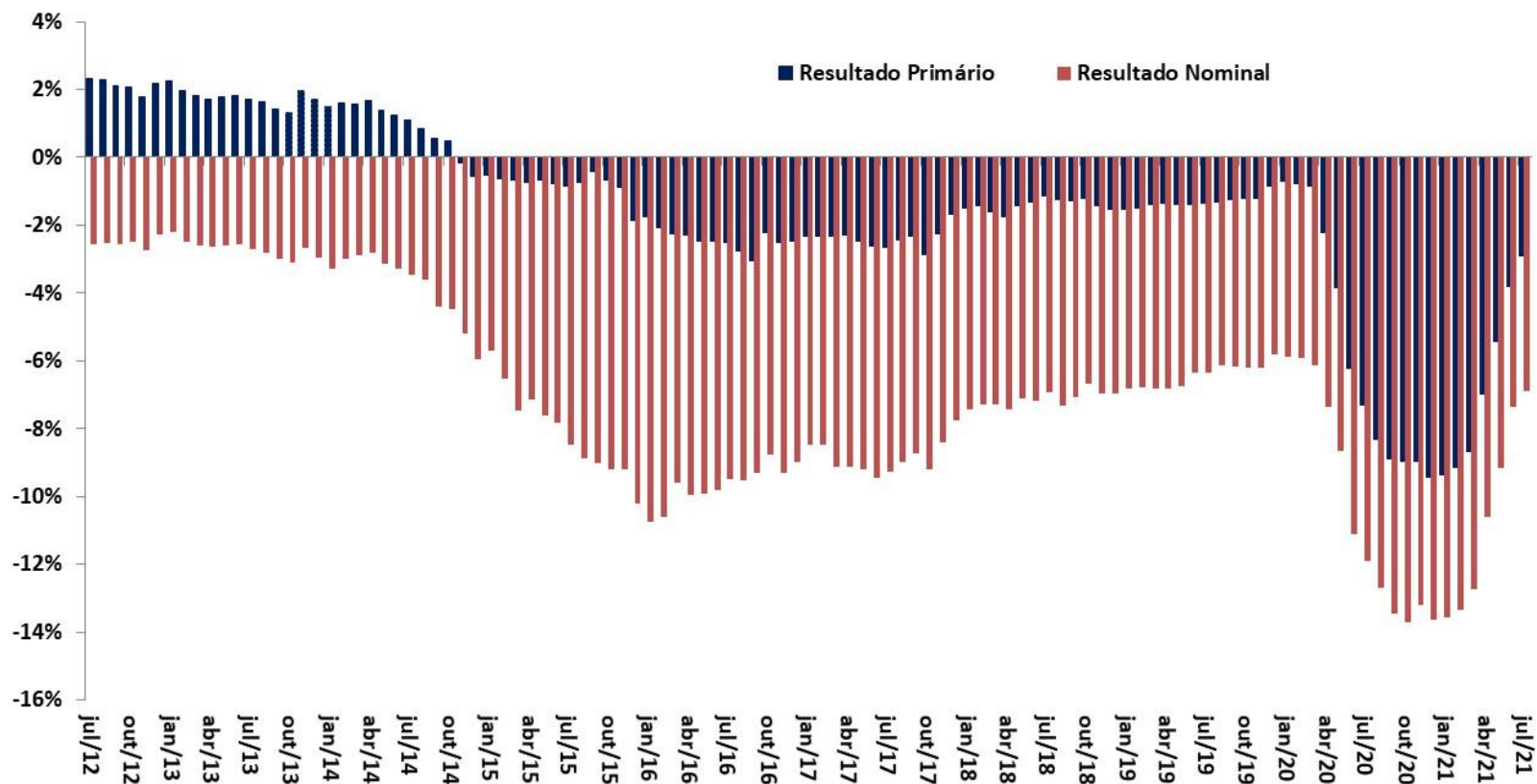

Fonte: BCB.

# Dívida Líquida do Setor Público e Taxa de Juros Implícita

CONTAS PÚBLICAS

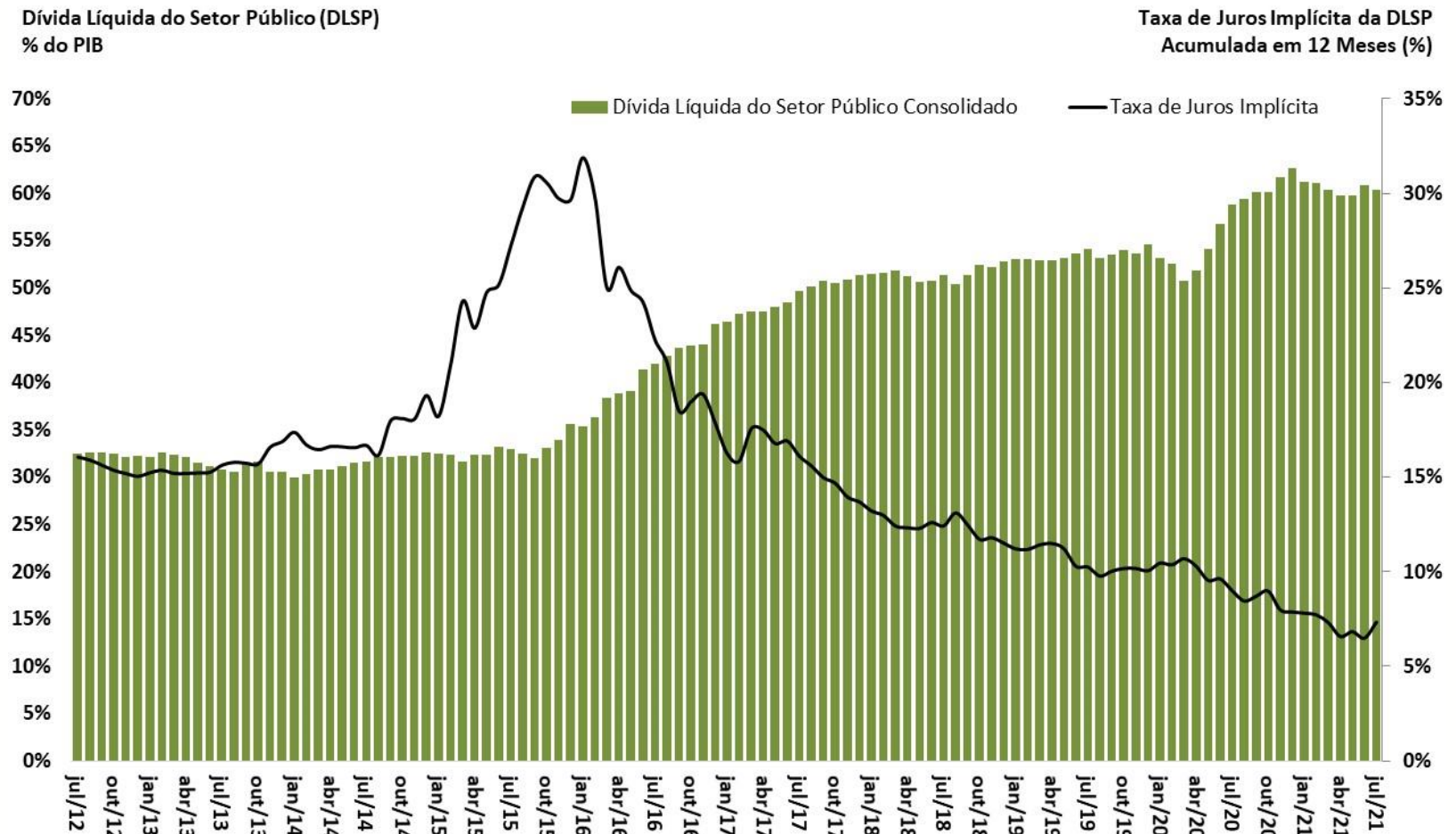

Fonte: BCB.

Dívida Bruta do Governo Geral (DBGG)  
% do PIB

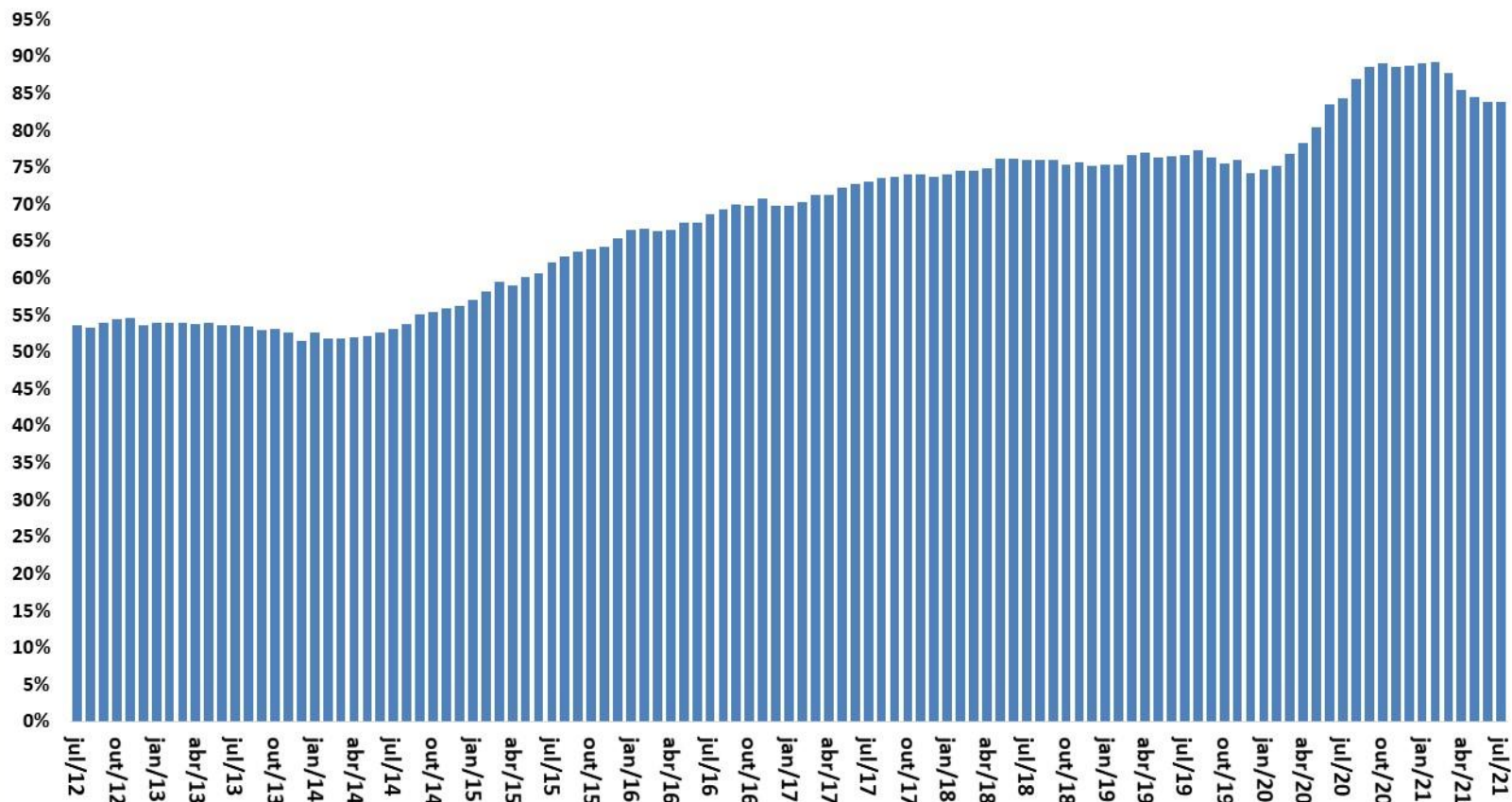

Fonte: BCB.

# Economia internacional

												Projeções FMI: World Economic Outlook Julho/2021	
Mundo	IV trim. 2020												
dados do FMI		2016	2017	2018	2019	2020	var. IV trim/16 - IV trim/15	var. IV trim/17 - IV trim/16	var. IV trim/18 - IV trim/17	var. IV trim/19 - IV trim/18	var. IV trim/20 - IV trim/19	2021	2022
Economia Mundial - PIB		3,3%	3,8%	3,6%	2,8%	-3,3%	3,2%	2,8%	3,6%	2,7%	-1,4%	6,0%	4,9%
Economias Desenvolvidas		1,8%	2,5%	2,3%	1,6%	-4,7%	2,0%	2,3%	2,0%	1,5%	-3,9%	5,6%	4,4%
Economias Emergentes e em Desenvolvimento		4,5%	4,8%	4,5%	3,6%	-2,2%	4,4%	4,8%	4,6%	3,7%	0,9%	6,3%	5,2%
América Latina e Caribe		-0,6%	1,3%	1,1%	0,2%	-7,0%	-1,1%	1,3%	1,1%	0,0%	-4,8%	5,8%	3,2%
Comércio Internacional de Bens e Serviços		2,3%	5,6%	3,9%	0,9%	-8,5%						8,4%	6,5%
Contas Nacionais	II. trim. 2021												
dados da FMI, OCDE, Eurostat, NBSC e METI		2016	2017	2018	2019	2020	var. I trim/21 - I trim/20	var. II trim/21 - II trim/20	IV trim/20 var.acumul. 4 trimestres	I trim/21 var.acumul. 4 trimestres	II trim/21 var.acumul. 4 trimestres	2021	2022
EUA - PIB		1,7%	2,3%	3,0%	2,2%	-3,4%	0,5%	12,2%	-3,4%	-3,5%	1,9%	7,0%	4,9%
Consumo das Famílias		2,7%	2,6%	2,7%	2,4%	-3,8%	2,1%	16,2%	-3,8%	-3,3%	3,3%		
Consumo da Administração Pública		1,4%	0,7%	1,8%	2,3%	2,5%	1,3%	0,0%	2,5%	2,0%	1,2%		
Investimento		-1,3%	4,4%	6,3%	1,7%	-2,7%	4,2%	15,0%	-2,7%	-2,0%	4,0%		
Exportações de Bens e Serviços		-0,1%	3,5%	3,0%	-0,1%	-13,6%	-7,4%	18,2%	-13,6%	-14,2%	-3,7%		
Importações de Bens e Serviços (-)		1,9%	4,7%	4,1%	1,1%	-8,9%	6,2%	30,8%	-8,9%	-6,0%	7,3%		
Produção Industrial		-1,9%	2,4%	4,3%	1,0%	-7,2%	-1,4%	14,7%	-7,2%	-6,9%	0,0%		
Desemprego (% da Força de Trabalho)		4,9%	4,4%	3,9%	3,7%	7,5%	1,6 pp	-5,2 pp	7,5%	7,9%	6,6%		
Inflação Preços ao Consumidor		1,3%	2,1%	2,4%	1,8%	1,2%	2,6%	5,4%	1,0%	1,2%	2,4%	2,3%	2,4%
União Européia - PIB		2,1%	3,0%	2,3%	1,7%	-6,1%	-1,3%	13,2%	-6,1%	-5,8%	0,9%	4,7%	4,4%
Consumo das Famílias		2,2%	1,8%	1,5%									
Consumo da Administração Pública		1,7%	1,1%	1,1%									
Investimento		3,1%	3,1%	3,3%									
Exportações de Bens e Serviços		3,2%	5,3%	3,0%									
Importações de Bens e Serviços (-)		4,3%	4,3%	3,3%									
Produção Industrial		1,9%	3,5%	1,6%	-3,3%	-8,0%	1,1%	5,3%	-8,0%	-6,5%	21,2%		
Desemprego (% da Força de Trabalho)		10,0%	9,1%	8,2%	7,6%	7,2%	1,0 pp	-0,6 pp	7,2%	7,5%	7,3%		
Inflação Preços ao Consumidor		0,2%	1,6%	1,8%	1,4%	0,7%	1,7%	2,2%	2,5%	2,1%	2,1%	1,6%	1,4%
Japão - PIB		0,8%	1,7%	0,6%	0,3%	-4,7%	-1,3%	7,6%	-4,7%	-4,6%	0,0%	2,8%	3,0%
Produção Industrial		0,2%	2,8%	1,1%	-2,8%	-9,8%	1,5%	5,7%	-9,8%	-9,3%	19,8%		
Desemprego (% da Força de Trabalho)		3,1%	2,8%	2,4%	2,4%	2,7%	0,1 pp	0,1 pp	2,8%	2,9%	2,9%		
Inflação Preços ao Consumidor		-0,1%	0,5%	1,0%	0,5%	0,0%	-0,2%	0,2%	0,9%	0,4%	0,2%	0,1%	0,7%
China - PIB		6,9%	6,9%	6,7%	6,0%	2,0%	18,3%	7,9%	2,0%	8,2%	9,4%	8,1%	5,7%
Produção Industrial		6,0%	6,1%	6,1%	6,2%	2,1%	7,0%	2,3%	2,1%	16,3%	11,0%		
Desemprego (% da Força de Trabalho)		4,0%	3,9%	3,8%	3,6%	5,6%	-0,5 pp	-0,9 pp	5,6%	5,5%	5,3%		
Inflação Preços ao Consumidor		2,0%	1,6%	2,1%	2,9%	2,4%	0,4%	1,1%	2,4%	1,6%	1,3%	1,2%	1,9%



PIB - variação (%) ante trimestre anterior com ajuste sazonal  
(dados anualizados)

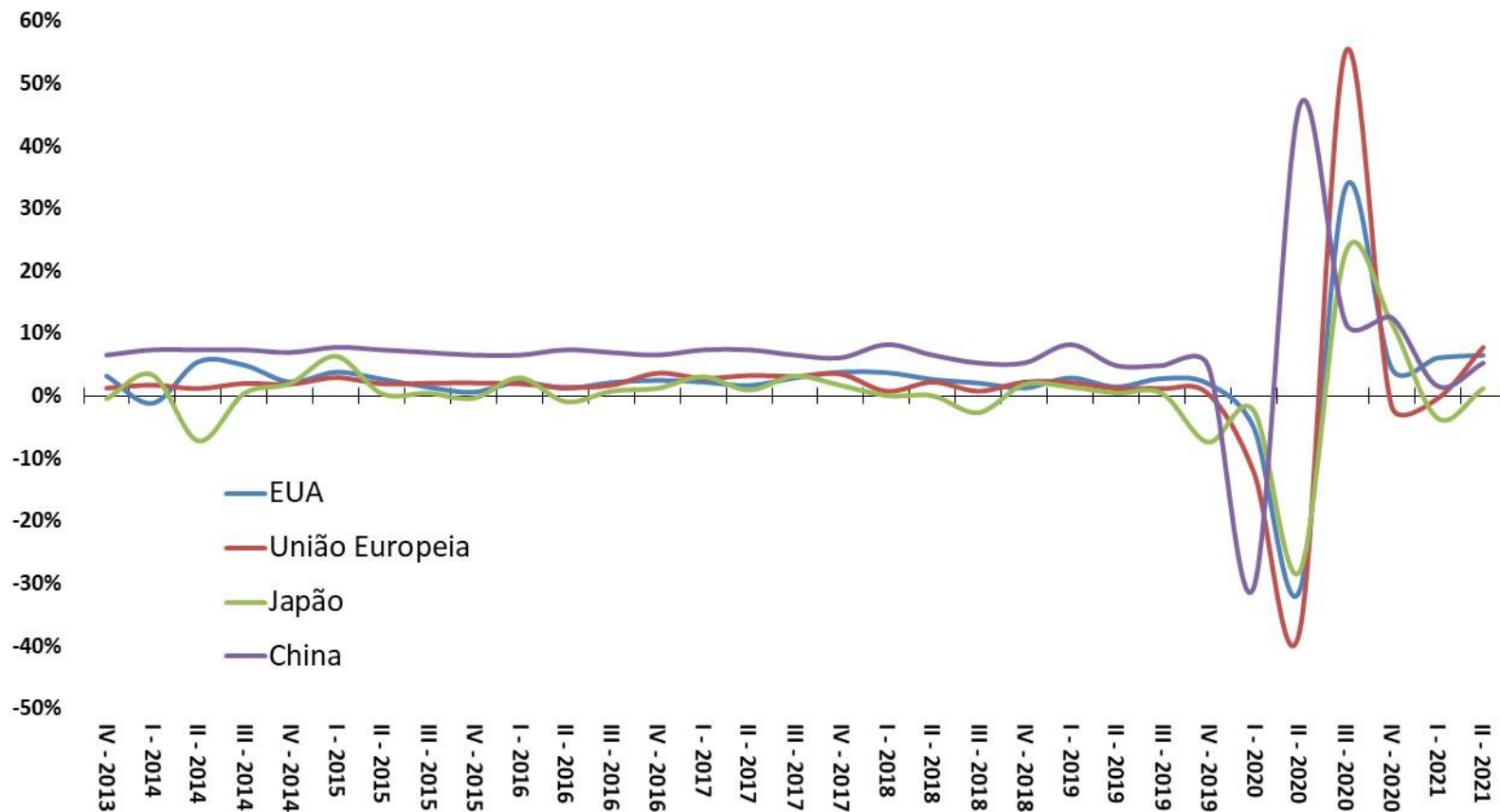

Fonte: OCDE.

Taxa de Desemprego (% da Força de Trabalho)

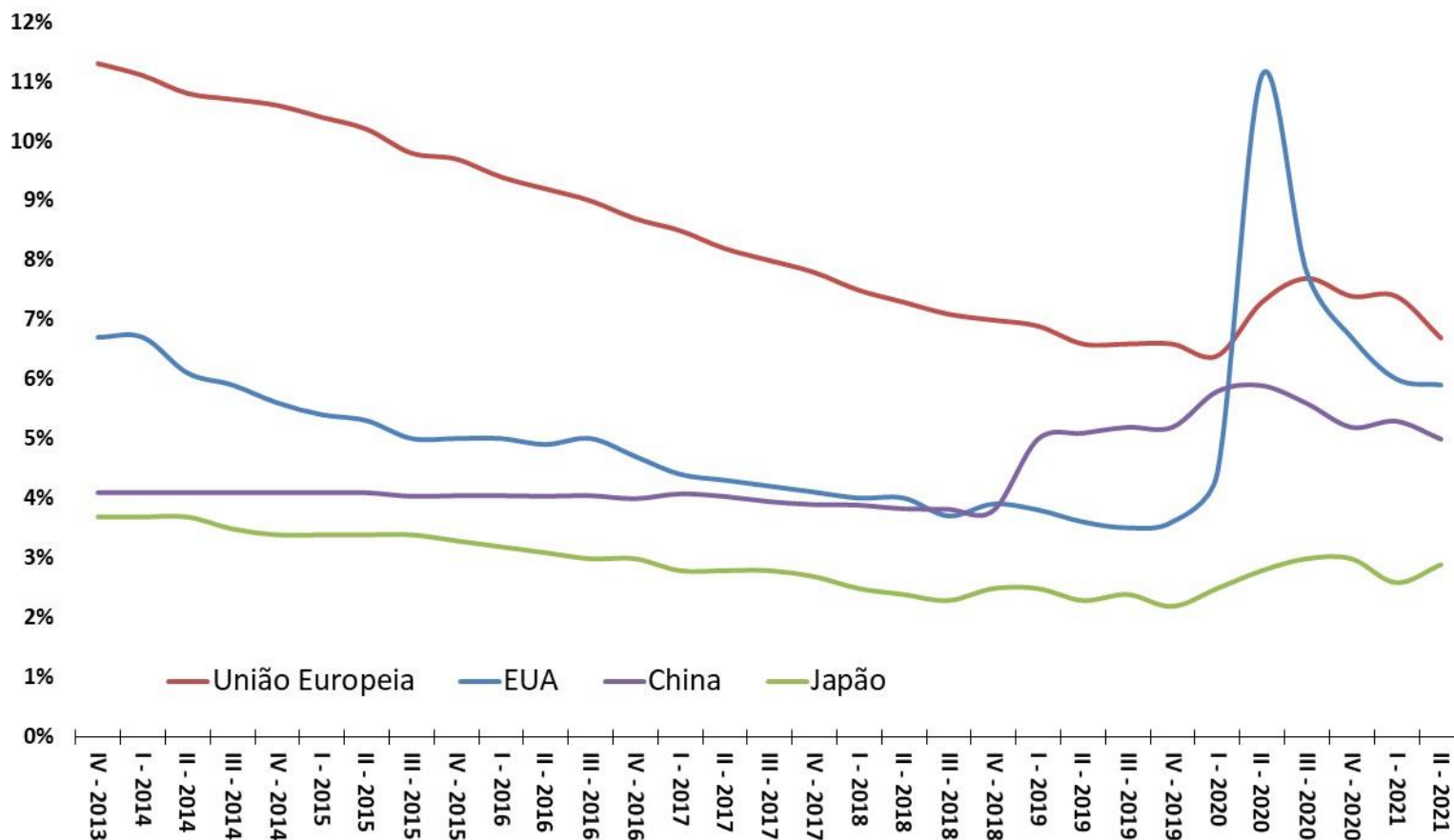

Fonte: OCDE.

Inflação ao Consumidor (var.% ao ano)

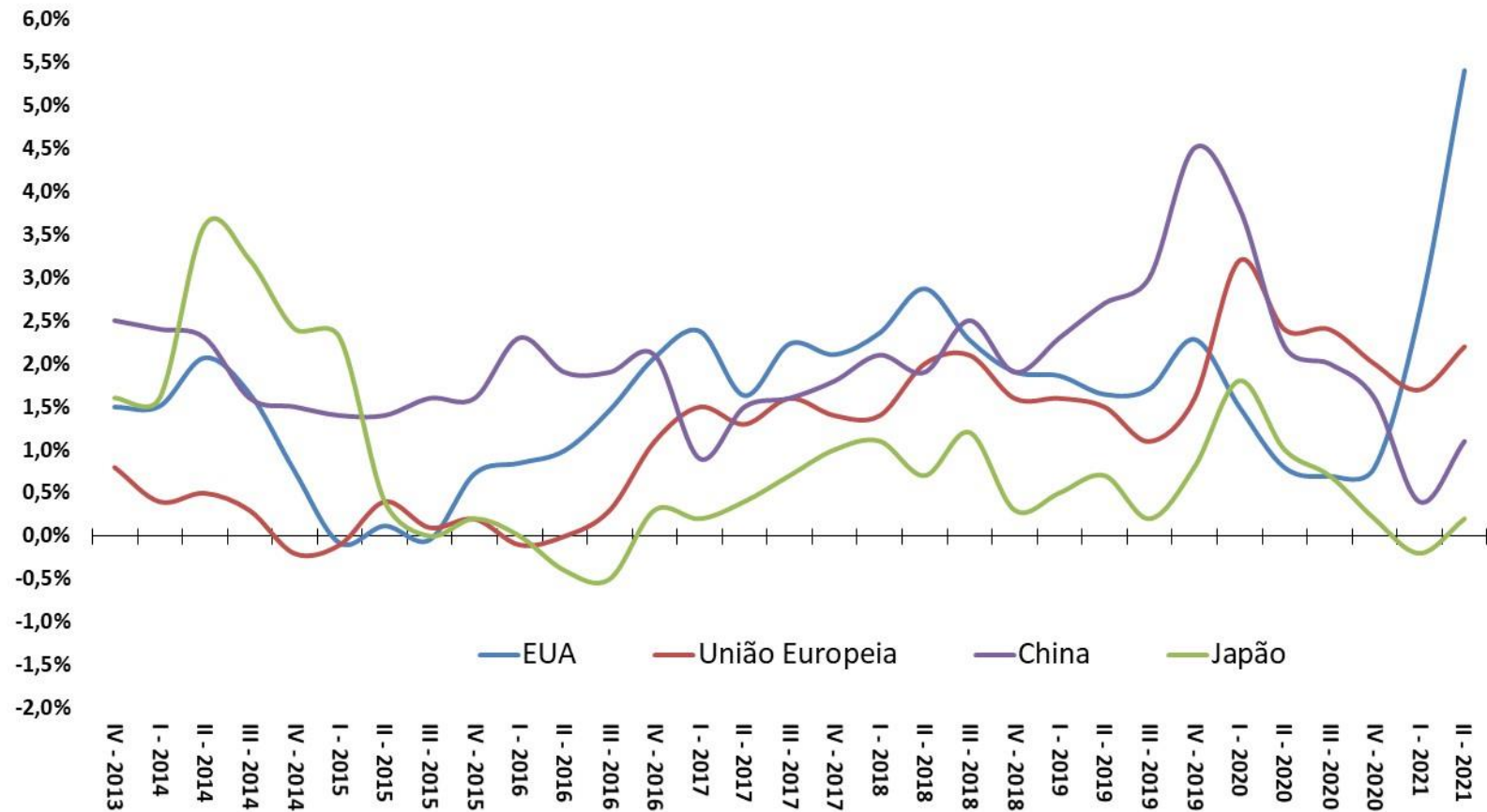

Fonte: OCDE.

Volume Total Exportado - 1º Trimestre de 2005 = 100

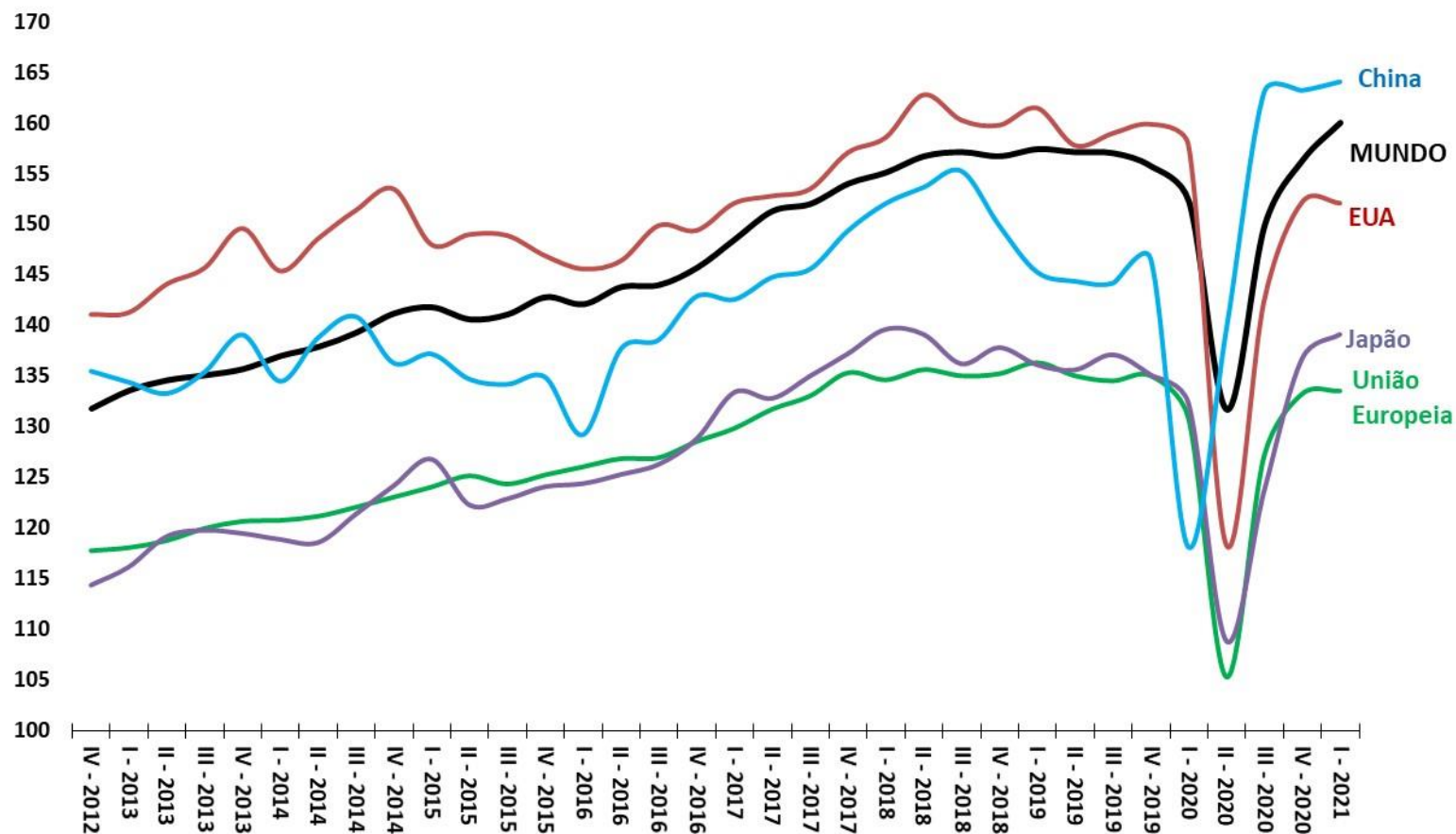

Fonte: OMC.

Resultado Primário do Governo Central (% do PIB)

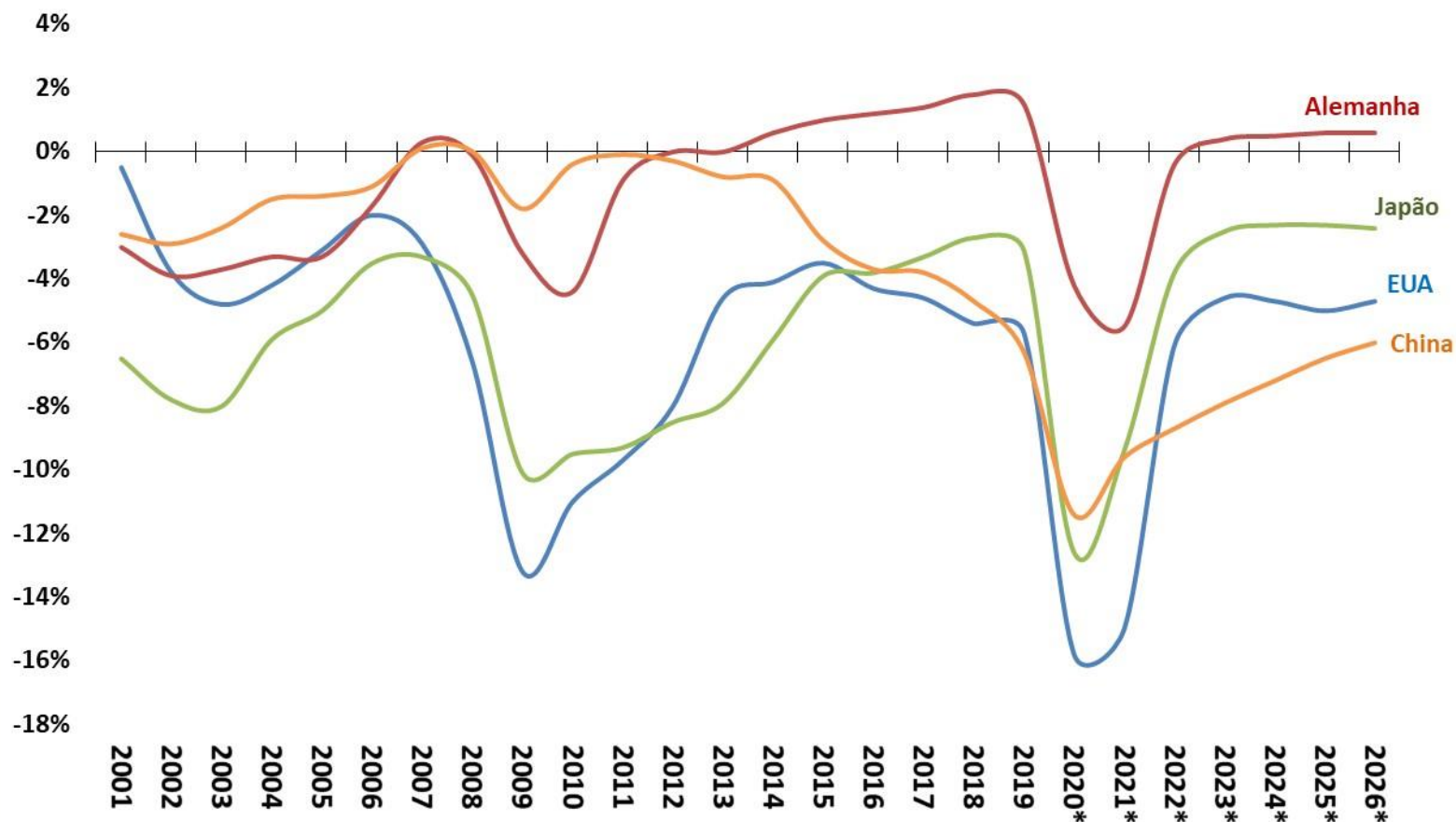

Fonte: FMI. \*Estimativa WEO - Abril/2021.

Taxas Referenciais de Juros - Países Selecionados - % ao ano

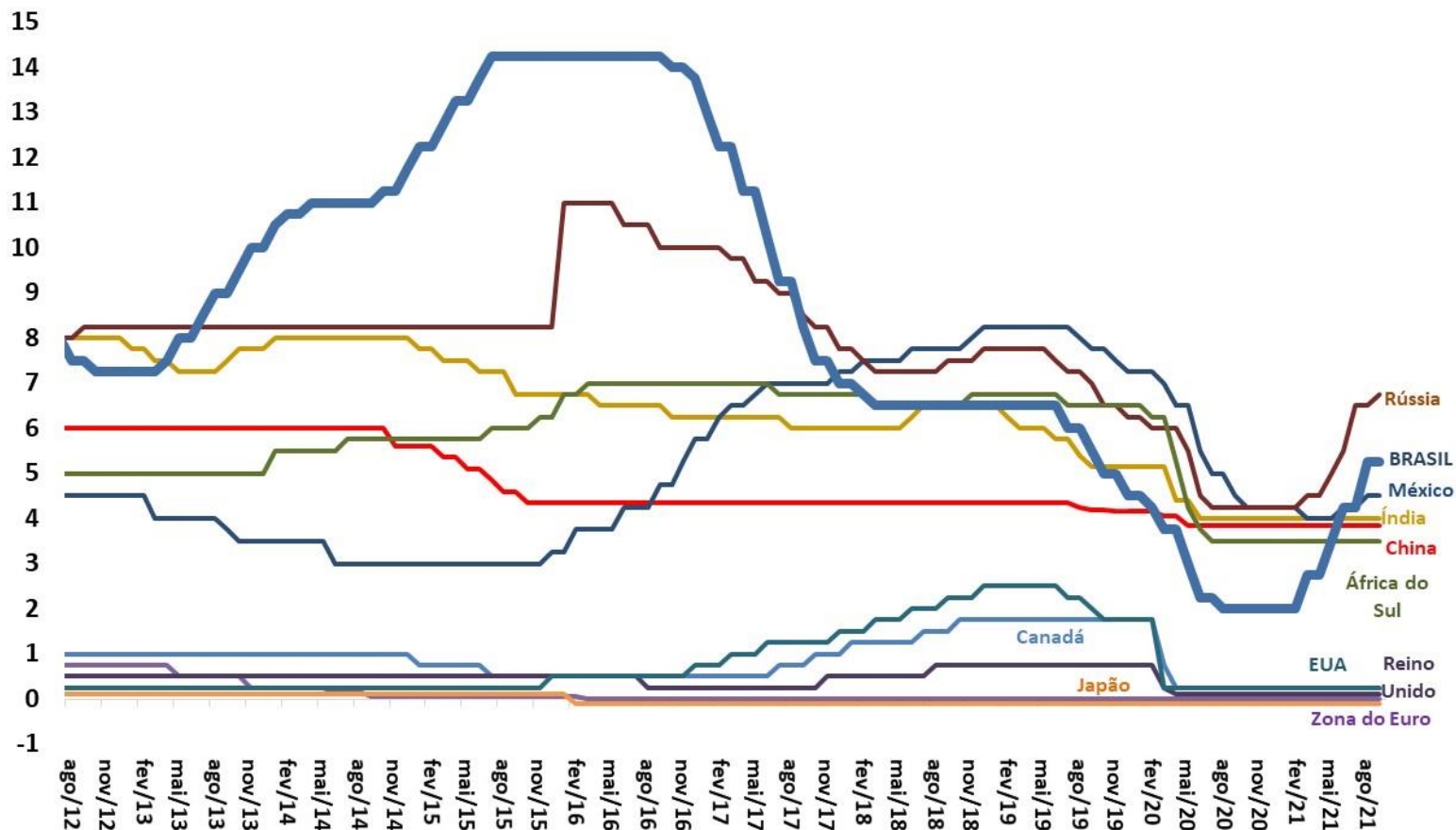

Fonte: BCB.



Moedas - países selecionados (Índice: jun/2009 = 100)

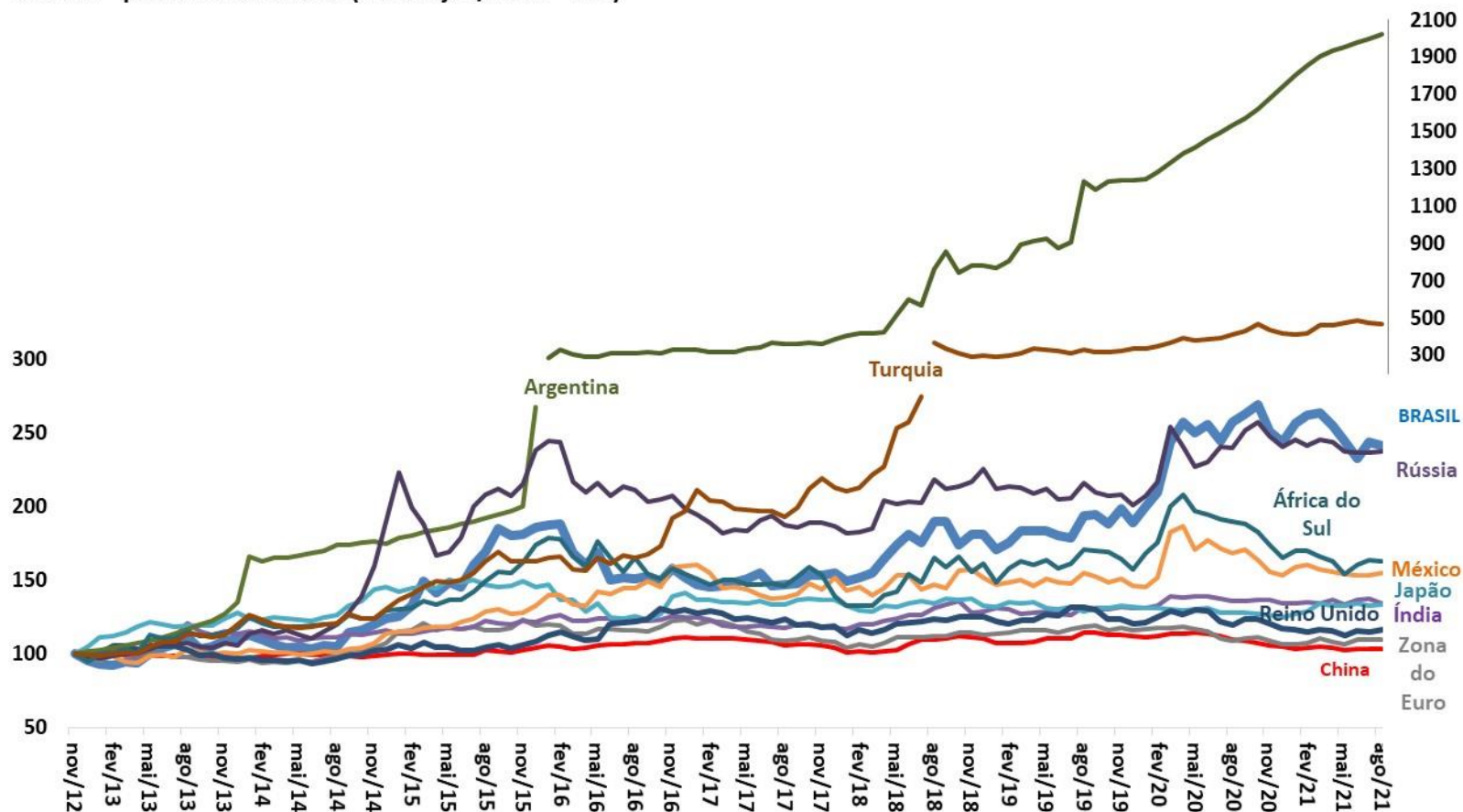

Fonte: Bloomberg.

Bolsas de Valores - países selecionados (Índice: jun/2009 = 100)

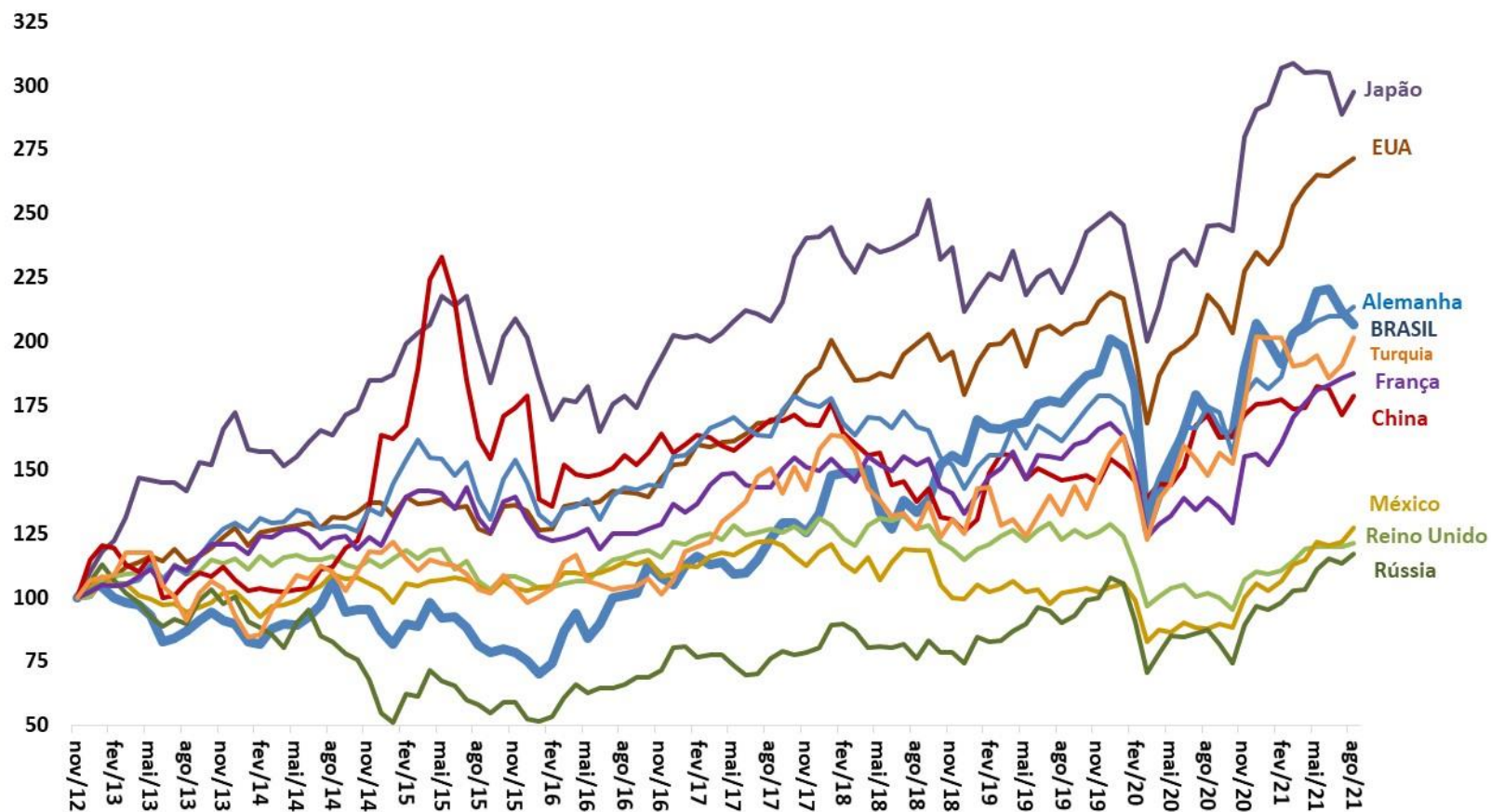

Fonte: Bloomberg.



Ministro da Economia – **Paulo Roberto Nunes Guedes**

Secretário Executivo – **Marcelo Pacheco dos Guarany**s

Secretário de Política Econômica – **Adolfo Sachsida**

Subsecretário de Política Macroeconômica – **Fausto José Araujo Vieira**

Equipe Técnica Responsável:

**Bernardo Borba de Andrade**

**Carlos Henrique Coelho de Andrade**

**Elder Linton Alves de Araújo**

**Gustavo Miglio de Melo**

**Hébrida Verardo Moreira Fam**

**Leonid Garnitskiy**

**Luis de Medeiros Marques Hashimura**

**Silas Franco de Toledo**

**Vaneza de Oliveira Veiga**

**Vicente Ferreira Lopes Filho**

**Yuri Medeiros de Andrade**

Contato: [conjuntura.df.spe@economia.gov.br](mailto:conjuntura.df.spe@economia.gov.br)



## Ministério da Economia

Para mais informações acesse o site da Secretaria de Política Econômica:

<https://www.gov.br/fazenda/pt-br/orgaos/spe>



**Ministério  
da Economia**