



MINISTÉRIO DA ECONOMIA

Panorama Macroeconômico

Fevereiro de 2021

12/02/2021

Os informativos econômicos da Secretaria de Política Econômica (SPE) são elaborados a partir de dados de conhecimento público, cujas fontes primárias são instituições autônomas, públicas ou privadas. O objetivo é organizar informações de conhecimento público para ampliar o entendimento sobre a economia brasileira. O conteúdo deste material é meramente informativo, não possuindo caráter prospectivo, nem delimitando as ações de política econômica adotadas pelo Ministério da Economia



SECRETARIA ESPECIAL DE
FAZENDA

MINISTÉRIO DA
ECONOMIA



PÁTRIA AMADA
BRASIL
GOVERNO FEDERAL

O Panorama Macroeconômico é um conjunto amplo de indicadores de conjuntura e de projeções da Grade de Parâmetros para o processo orçamentário, produzidos pela SPE.

O conteúdo deste material é meramente informativo, não indicando ações prospectivas nem delimitando a atuação do Ministério da Economia.

Os dados deste relatório são atualizados até a data de publicação.

Índice

Destaques desta Edição.....	4
Expectativas de Mercado.....	24
Atividade Econômica	
PIB e Atividade Econômica Trimestral.....	34
Atividade Econômica Mensal.....	51
Outros Indicadores de Atividade.....	62
Emprego e Renda.....	81
Preços e Inflação.....	91
Mercado de Crédito.....	107
Mercados Financeiros.....	121
Comércio Exterior.....	132
Contas Externas.....	150
Contas Públicas.....	161
Economia Internacional.....	172

Destques desta edição

Parâmetros Macroeconômicos					
Período	Produto Interno Bruto				
	Nominal		Real		Deflator
	<i>Milhões de Reais</i>	<i>Var. %</i>	<i>Var. %</i>	<i>Var. Per Capita %</i>	<i>Var. %</i>
2014	5.778.952	8,39	0,50	-0,35	7,88
2015	5.995.788	3,75	-3,54	-4,38	7,61
2016	6.269.328	4,56	-3,28	-4,07	8,07
2017	6.583.318	5,01	1,32	0,51	3,63
2018	6.889.176	4,65	1,32	0,50	3,28
2019	7.256.927	5,34	1,14	0,34	4,14
2020	7.220.958	-0,50	-4,50	-5,22	4,19
2021	7.811.405	8,18	3,20	2,45	4,82
2022	8.352.180	6,92	2,50	1,78	4,31
2023	8.911.497	6,70	2,50	1,81	4,09
2024	9.492.208	6,52	2,50	1,84	3,92

Fonte: SPE/ME. Grade de Parâmetros Macroeconômicos, de novembro/2020.

Parâmetros Macroeconômicos						
Período	Atividade Industrial					
	Transformação		Bebidas		Veículos	
	Produção Física				Vendas Internas no Atacado	
	Preço	Quantidade	Preço	Quantidade	Preço	Quantidade
2014	6,06	-4,17	6,95	1,29	3,40	-5,87
2015	6,98	-9,84	10,67	-4,76	4,10	-25,21
2016	8,04	-5,99	7,59	-3,09	6,09	-17,53
2017	1,75	2,25	4,34	0,77	4,26	12,31
2018	8,35	1,10	2,67	0,87	3,30	13,05
2019	4,31	0,19	2,86	4,10	2,97	10,38
2020	8,89	-4,95	1,00	-2,54	4,25	-27,01
2021	13,84	9,25	4,90	1,77	8,35	7,96
2022	4,48	4,96	5,59	2,50	4,61	5,91
2023	3,62	4,27	5,54	2,62	3,36	6,95
2024	3,25	3,89	5,54	2,70	2,75	7,81

Fonte: SPE/ME. Grade de Parâmetros Macroeconômicos, de novembro/2020.

Parâmetros Macroeconômicos						
Período	População Economicamente Ativa	Emprego Formal no Setor Privado				
		População Ocupada	Rendimento		Massa Salarial	
			Nominal	Real	Nominal	Real
	Variação acumulada em 4 trimestres %					
2015	1,91	-2,45	8,06	-0,91	5,40	-3,34
2016	1,45	-3,89	7,57	-1,10	3,39	-4,96
2017	1,77	-2,71	5,71	2,22	2,86	-0,55
2018	0,86	-1,16	3,71	-0,04	2,51	-1,20
2019	1,54	1,08	3,16	-0,56	4,28	0,52
2020	-6,96	-8,33	5,12	1,99	-3,66	-6,50
2021	3,64	1,21	3,74	-0,21	5,01	0,99
2022	4,03	3,04	4,63	1,10	7,80	4,17
2023	2,39	2,57	4,34	0,95	7,02	3,55
2024	2,10	2,50	4,24	0,97	6,84	3,49

Fonte: SPE/ME. Grade de Parâmetros Macroeconômicos, de novembro/2020.

Parâmetros Macroeconômicos						
Período	Inflação					
	IPCA		INPC		IGP-DI	
	Média	Acumulado	Média	Acumulado	Média	Acumulado
	Var. %					
2014	6,33	6,41	6,04	6,23	5,36	3,78
2015	9,03	10,67	9,34	11,28	6,90	10,70
2016	8,74	6,29	9,32	6,58	10,19	7,18
2017	3,45	2,95	2,97	2,07	0,96	-0,42
2018	3,66	3,75	2,87	3,43	5,81	7,10
2019	3,73	4,31	3,75	4,48	6,05	7,70
2020	3,05	3,13	3,46	4,10	12,71	20,98
2021	3,97	3,23	4,62	3,20	13,89	4,38
2022	3,50	3,50	3,49	3,50	4,24	4,00
2023	3,36	3,25	3,44	3,40	3,73	3,50
2024	3,24	3,24	3,45	3,50	3,50	3,50

Fonte: SPE/ME. Grade de Parâmetros Macroeconômicos, de novembro/2020.

Parâmetros Macroeconômicos								
Período	Variáveis Financeiras							
	Taxa Over Selic			TJLP		TR	Aplicações Financeiras	
	Acum Ano	Dezembro	Real	Acum. Ano	Dezembro	Acum. Ano	Média	
	% a.a.						Milhões de Reais	Var. %
2014	10,85	11,58	4,18	5,00	5,00	0,86	3.540.183	9,96
2015	13,34	14,15	2,41	6,22	7,00	1,80	4.009.835	13,27
2016	14,08	13,65	7,33	7,50	7,50	2,01	4.566.852	13,89
2017	9,87	7,00	6,72	7,12	7,00	0,60	4.992.614	9,32
2018	6,48	6,40	2,64	6,72	6,98	0,00	5.346.678	7,09
2019	5,90	4,59	1,53	6,18	5,57	0,00	5.744.064	7,43
2020	2,64	1,90	-0,48	4,87	4,55	0,00	6.302.751	9,73
2021	2,05	2,65	-1,14	4,61	4,67	0,00	6.792.207	7,77
2022	3,66	4,40	0,16	4,72	4,70	0,00	7.215.717	6,24
2023	5,19	5,90	1,88	4,64	4,62	0,00	7.642.098	5,91
2024	5,90	5,90	2,58	4,51	4,43	0,00	8.087.253	5,83

Fonte: SPE/ME. Grade de Parâmetros Macroeconômicos, de novembro/2020.

Parâmetros Macroeconômicos				
Período	Setor Externo			
	Taxa de Câmbio			
	Médio	Dezembro	Var. Média %	Var. Acum. Ano %
	Dólares			
2014	2,35	2,66	9,08	12,53
2015	3,33	3,90	41,55	46,67
2016	3,49	3,26	4,76	-13,40
2017	3,19	3,31	-8,54	-1,80
2018	3,65	3,87	14,49	18,02
2019	3,95	4,03	7,95	5,78
2020	5,20	5,45	31,85	33,22
2021	5,30	5,20	1,85	-5,02
2022	5,07	5,00	-4,22	-3,68
2023	4,97	4,94	-2,05	-1,32
2024	4,97	5,00	0,00	1,11

Fonte: SPE/ME. Grade de Parâmetros Macroeconômicos, de novembro/2020.

Variação acum. 4 trimestres (%)



Fonte: IBGE, Contas Nacionais Trimestrais. *Projeção: Grade de Parâmetros Macroeconômicos, de novembro/2020.

Variação acum. 4 trimestres (%)

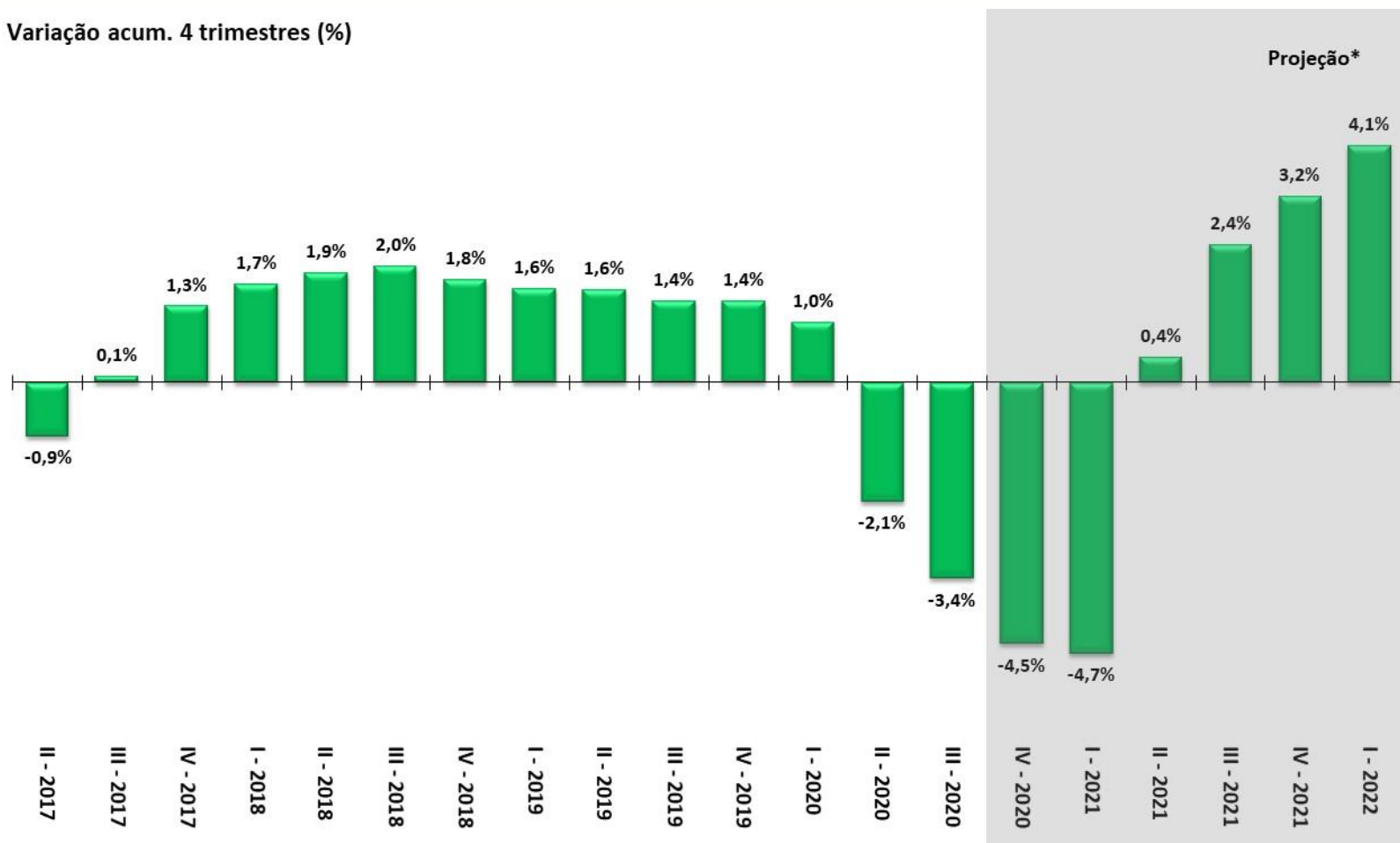

Fonte: IBGE, Contas Nacionais Trimestrais. *Projeção: Grade de Parâmetros Macroeconômicos, de novembro/2020.

IBC-Br e Produção Industrial
Com Ajuste Sazonal (Média 2014=100)

Safra Agrícola (MM12), Vendas no Comércio e Volume de Serviços
Com Ajuste Sazonal (Média 2014=100)

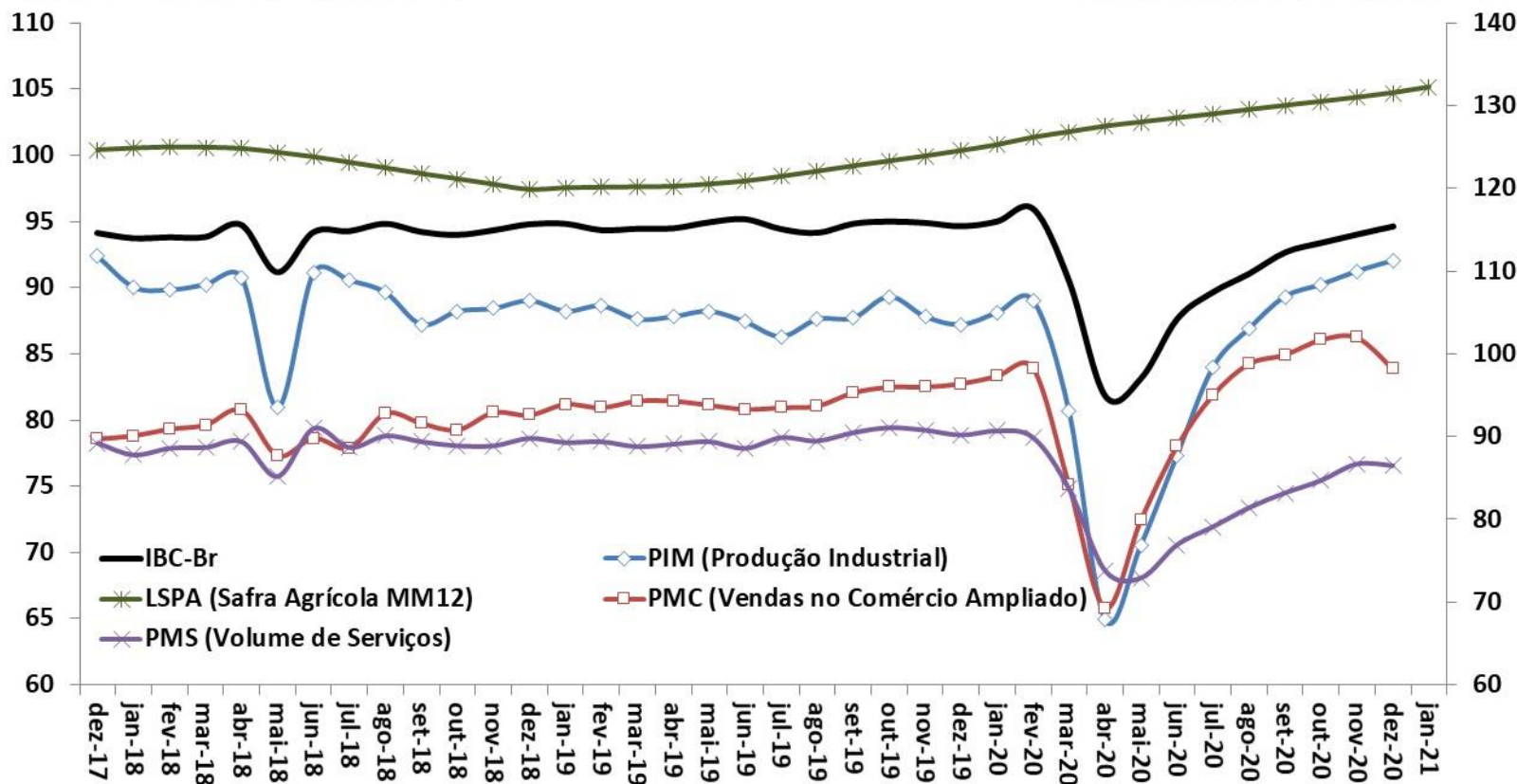

Fonte: BCB: Índice de Atividade Econômica do Banco Central - Brasil. IBGE: Pesquisa Industrial Mensal (PIM), Pesquisa Mensal do Comércio (PMC), Pesquisa Mensal de Serviços (PMS) e Levantamento Sistemático da Produção Agrícola (LSPA)

Indicadores de Confiança - Sondagens IBRE-FGV
Média Móvel Trimestral

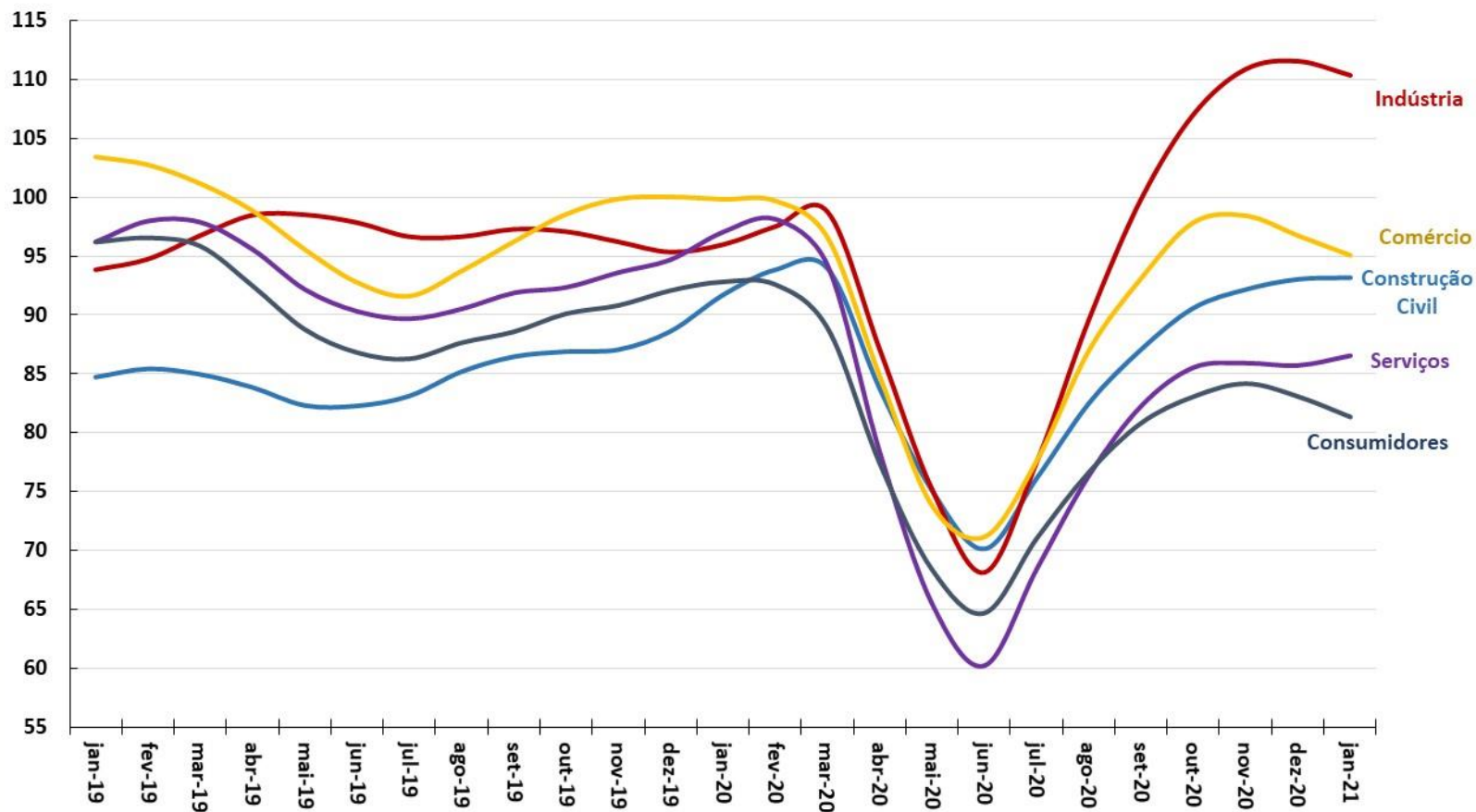

Fonte: FGV.

Criação Líquida de Postos Formais de Trabalho
Acum. em 12 meses (em postos de trabalho)

Taxa de Desemprego Brasil
% da População Economicamente Ativa (PEA)

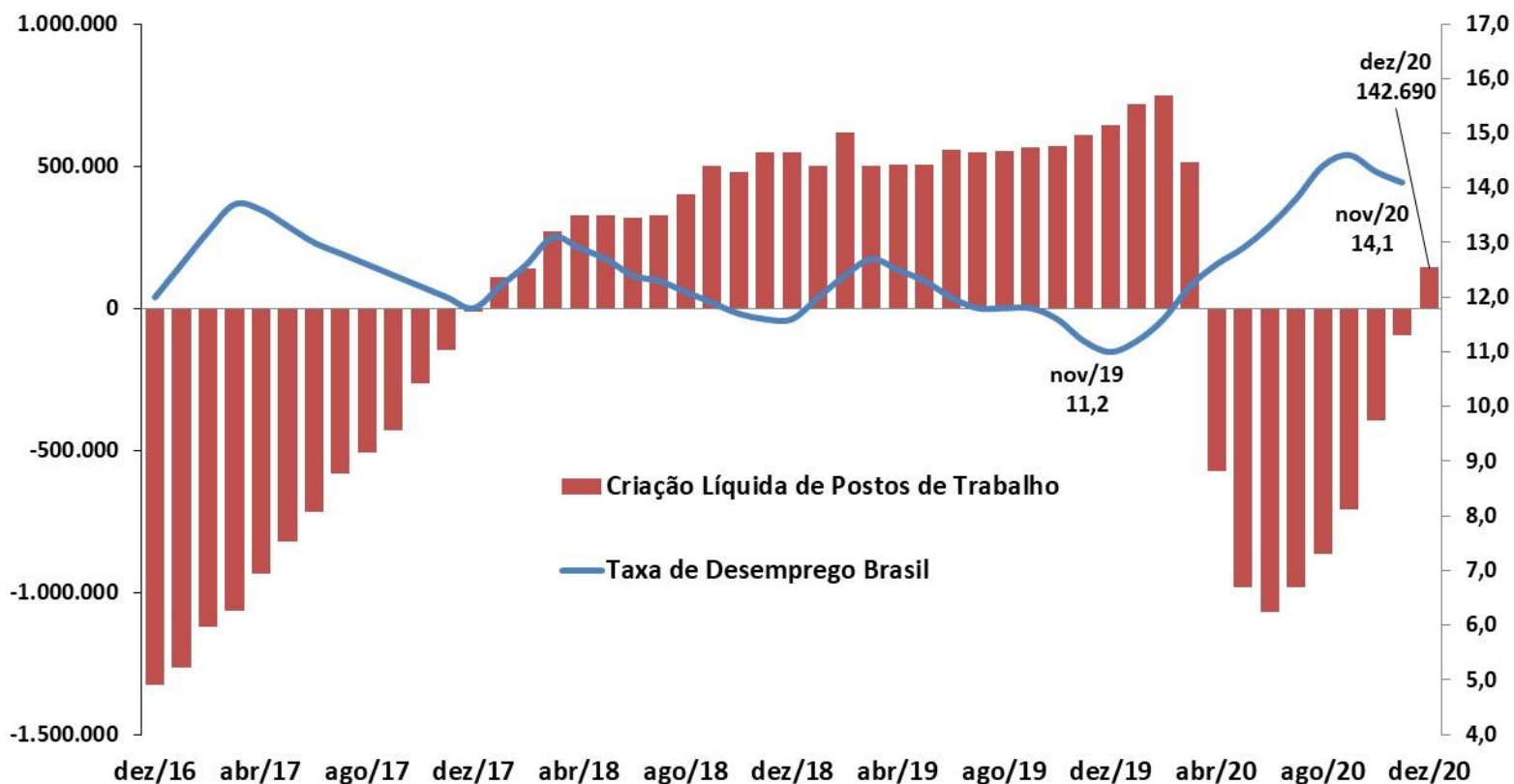

Fonte: IBGE - PNAD Contínua; e ME - CAGED (dados ajustados).

Evolução da Massa Salarial e do Rendimento Médio Real

DESTAQUES DESTA EDIÇÃO

Rendimento médio real
habitualmente recebido de todos os
trabalhos (R\$)*

Massa de rendimentos real
habitualmente recebida de todos os
trabalhos (milhões R\$)*

■ Massa de Rendimentos — Rendimento Real Médio

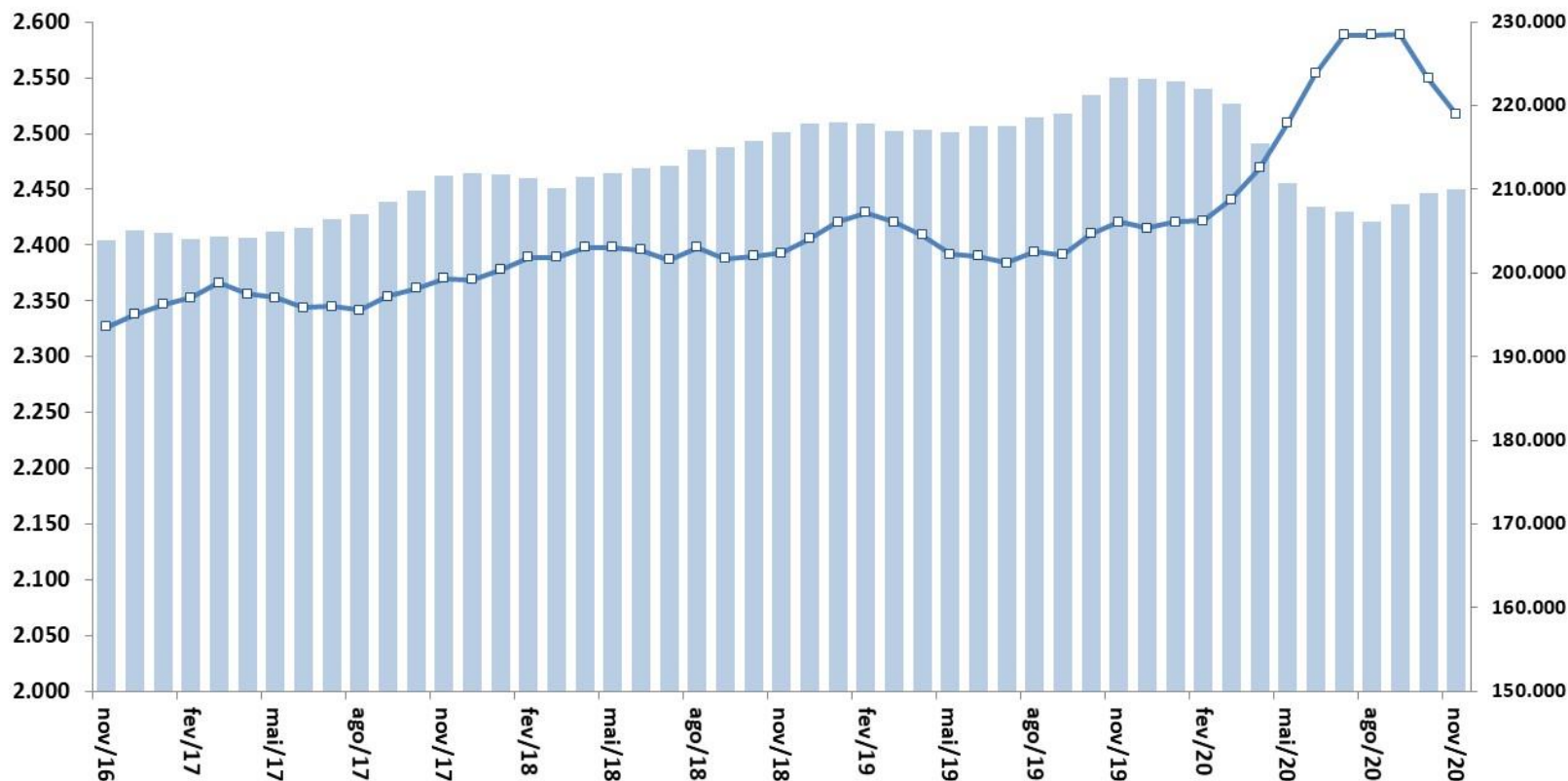

Fonte: IBGE, PNAD Contínua. Nota: * Valores a preços do último mês.

IPCA e Metas para a Inflação
Em % - acumulado em 12 meses

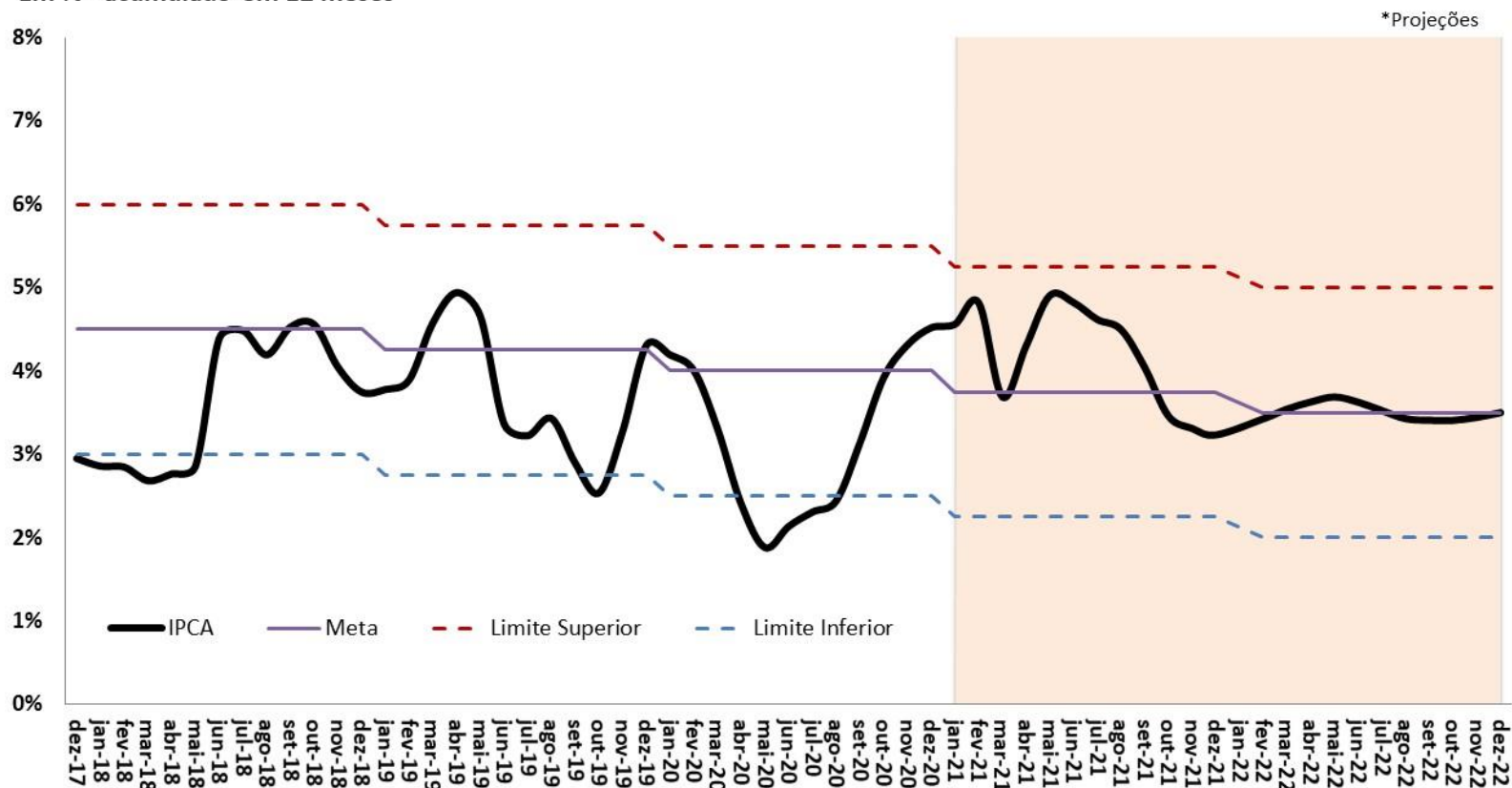

Fonte: IBGE e BCB. *Projeção: Grade de Parâmetros Macroeconômicos, de novembro/2020.

Saldo Total do Crédito

Em % PIB

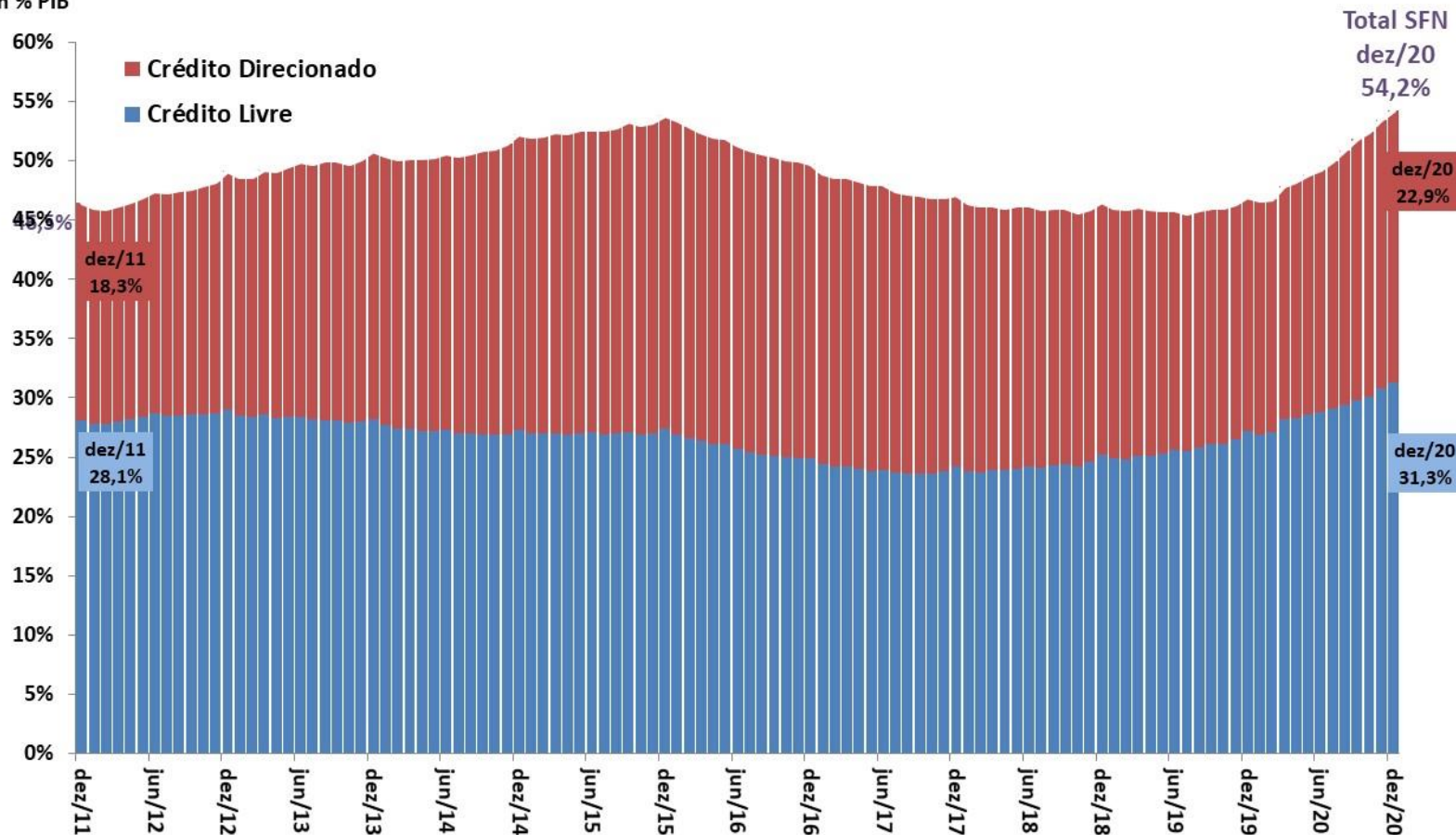

Fonte: BCB.

Evolução das Taxas de Juros (Meta Selic e TJLP)

DESTAQUES DESTA EDIÇÃO

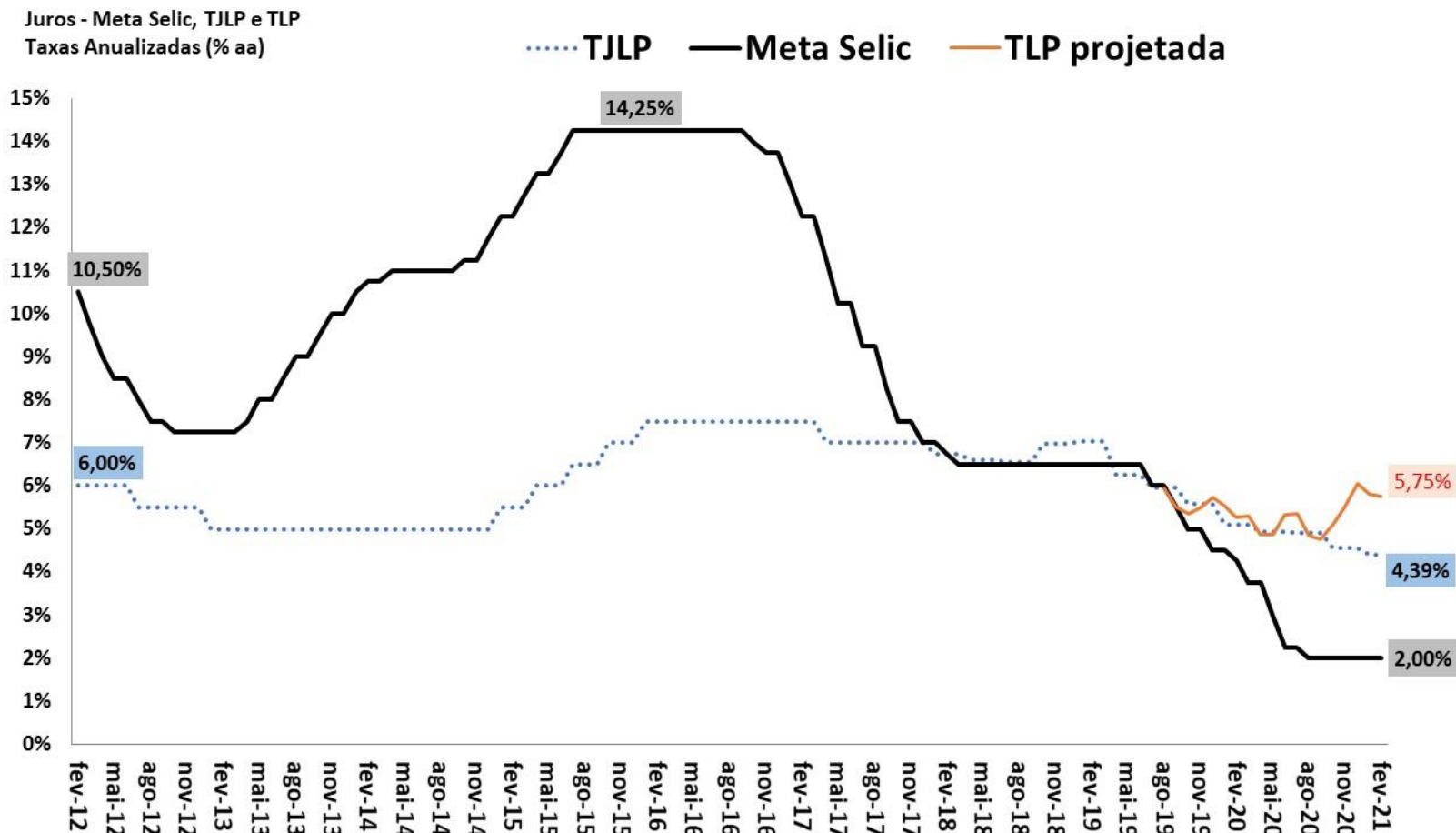

Fonte: BCB. Obs. TLP projetada é a média de 3 meses das NTN-B de 5 anos, acrescentando a expectativa de mercado do IPCA 12 meses à frente (BCB/Focus).

Balança Comercial Semanal: Saldo e Médias Diárias em 52 Semanas

DESTAQUES DESTA EDIÇÃO

Saldo da Balança Comercial
Acumulado em 52 Semanas
US\$ milhões FOB

Exportações e Importações
Média Diária Móvel de 52 Semanas
US\$ milhões FOB

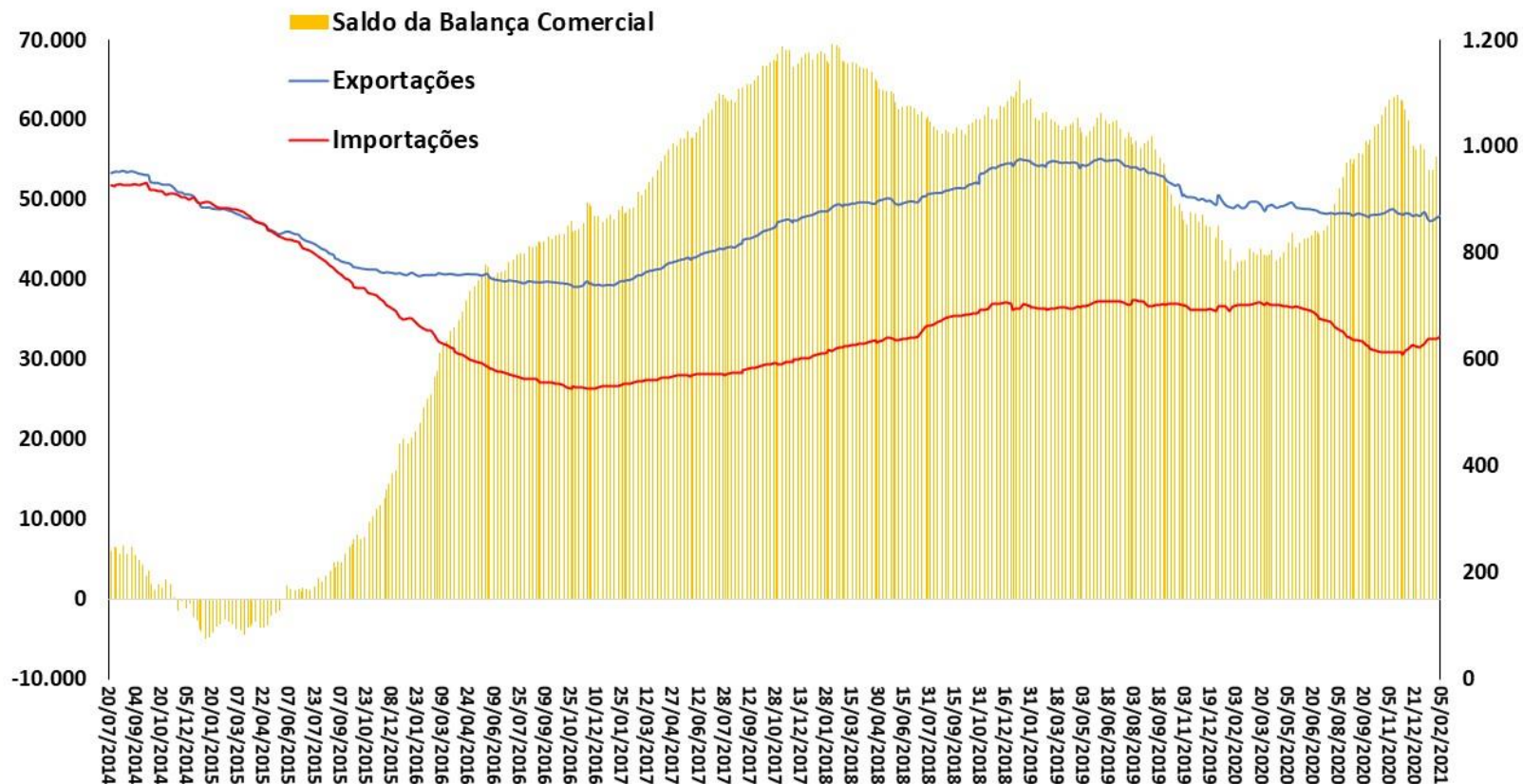

Fonte: SECEX/ME.

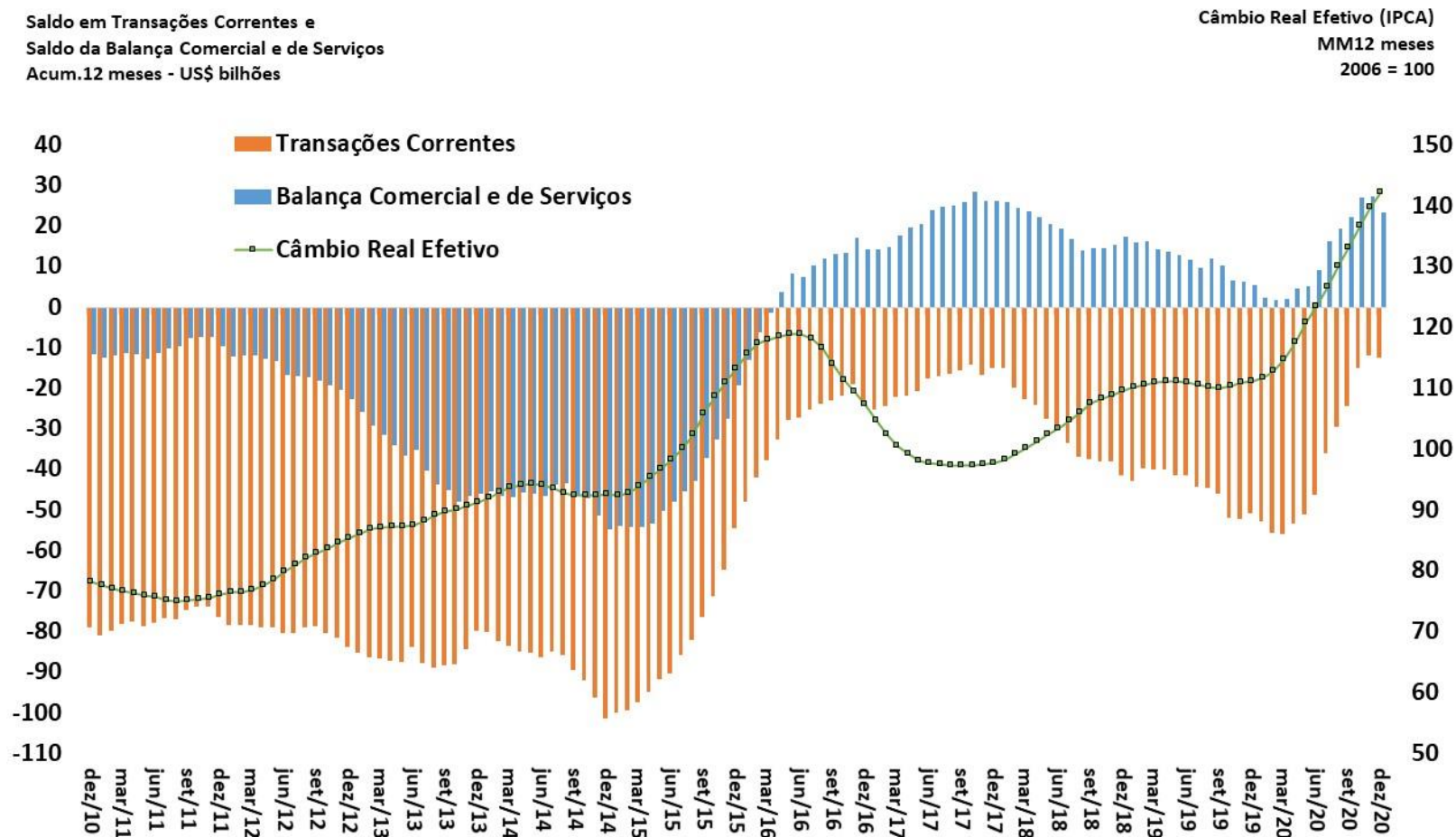

Fonte: BCB.

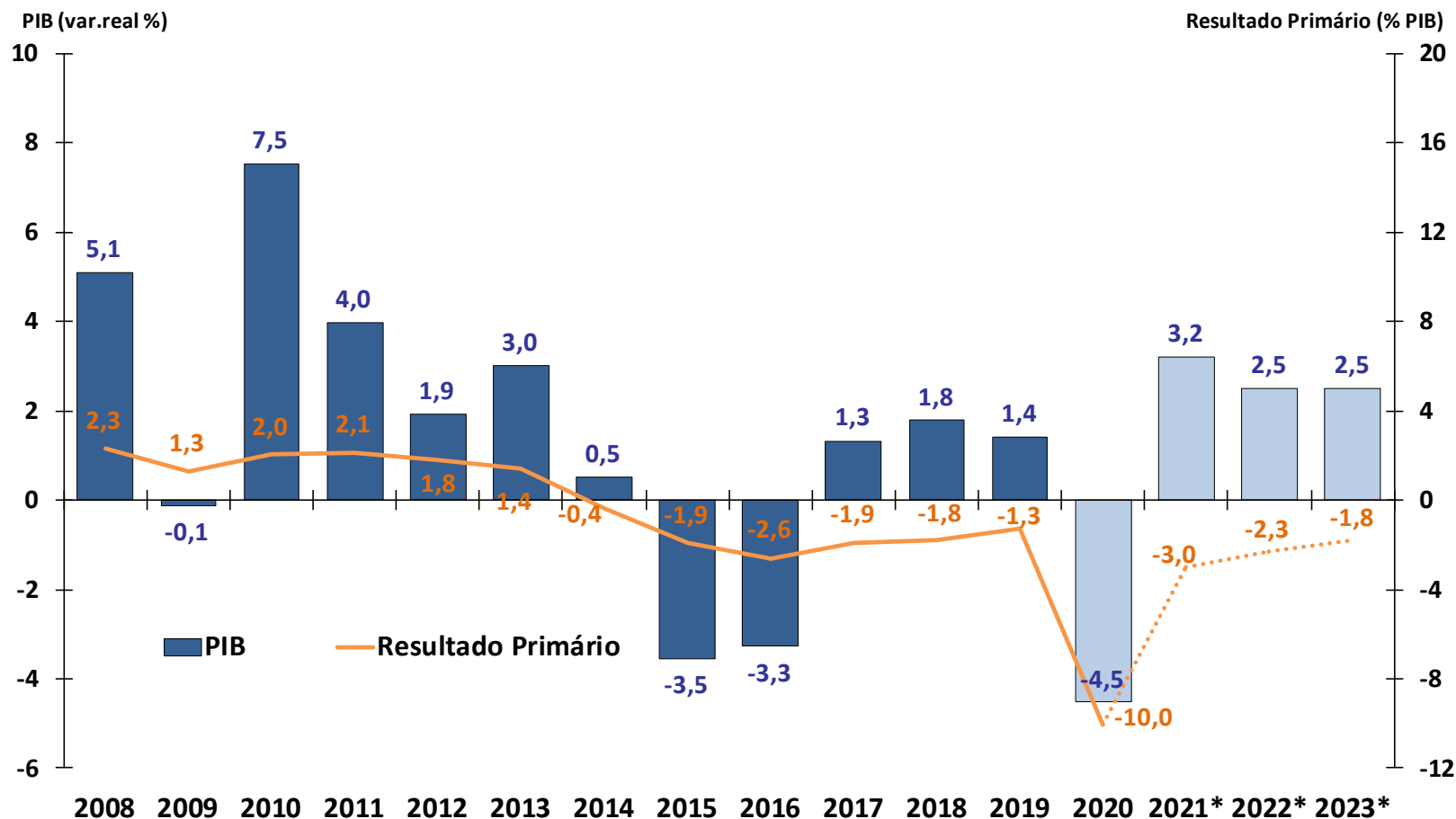

Fonte: IBGE, STN e BCB. Resultado Primário do Governo Central.

* Reprogramação 2020 - nov/2020, Anexo IV de Metas Fiscais do PLDO 2021, PLOA 2021 e Grade de Parâmetros Macroeconômicos (SPE/ME), de novembro/2020.

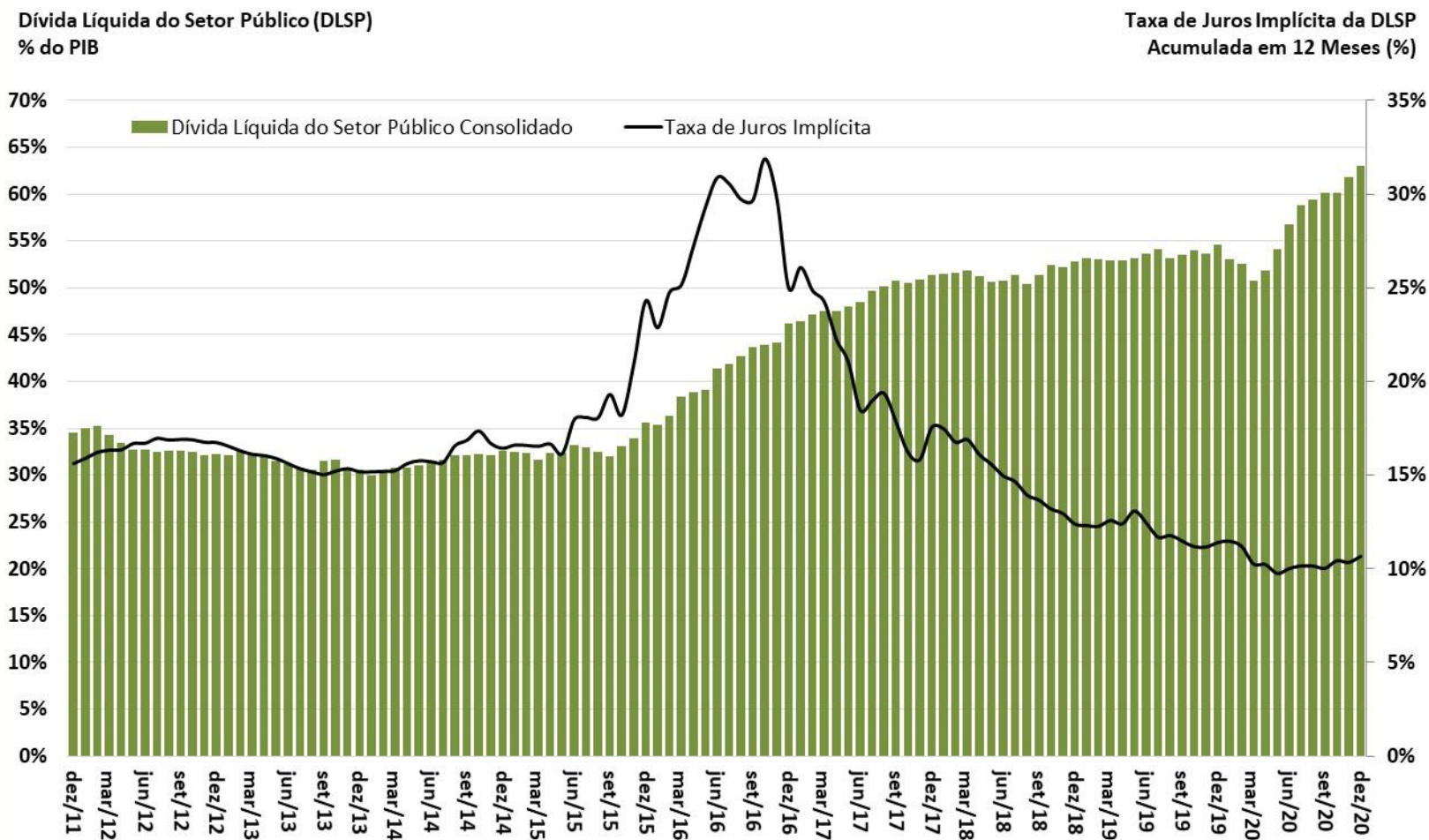

Fonte: BCB.

Expectativa de mercado

Expectativas de Mercado 2020

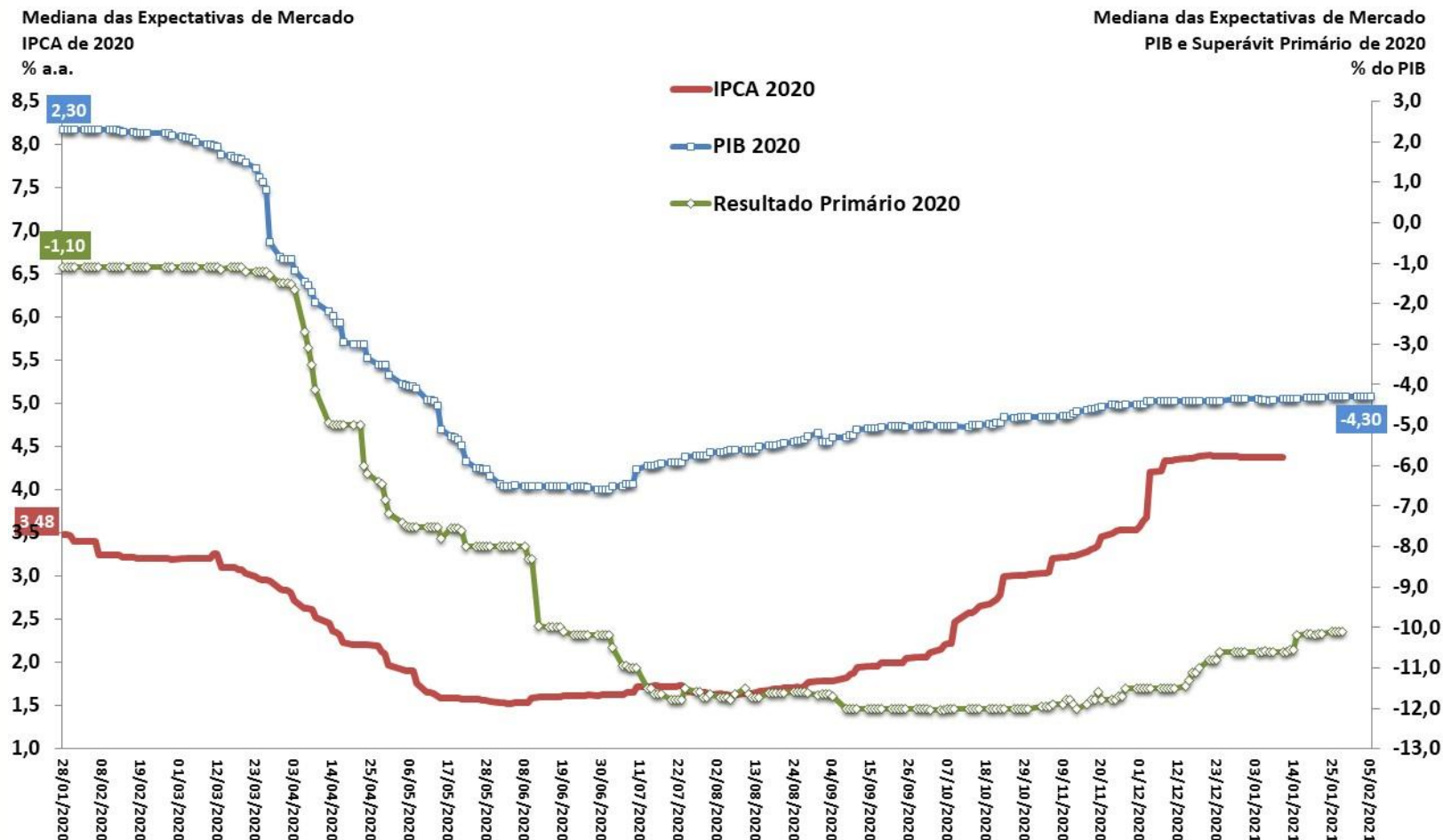

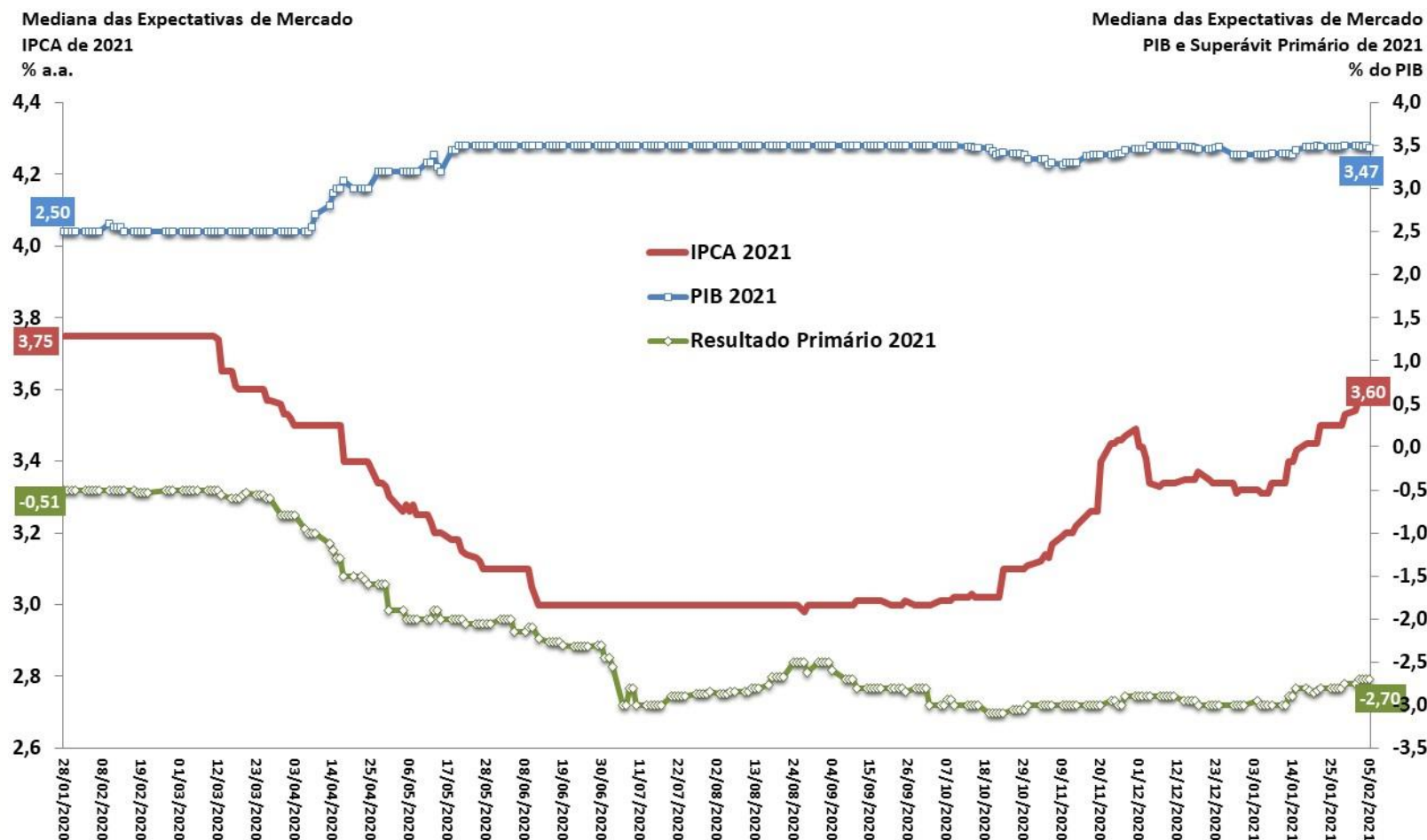

Fonte: BCB - Focus.

Expectativas de Mercado 2022

EXPECTATIVA DE MERCADO

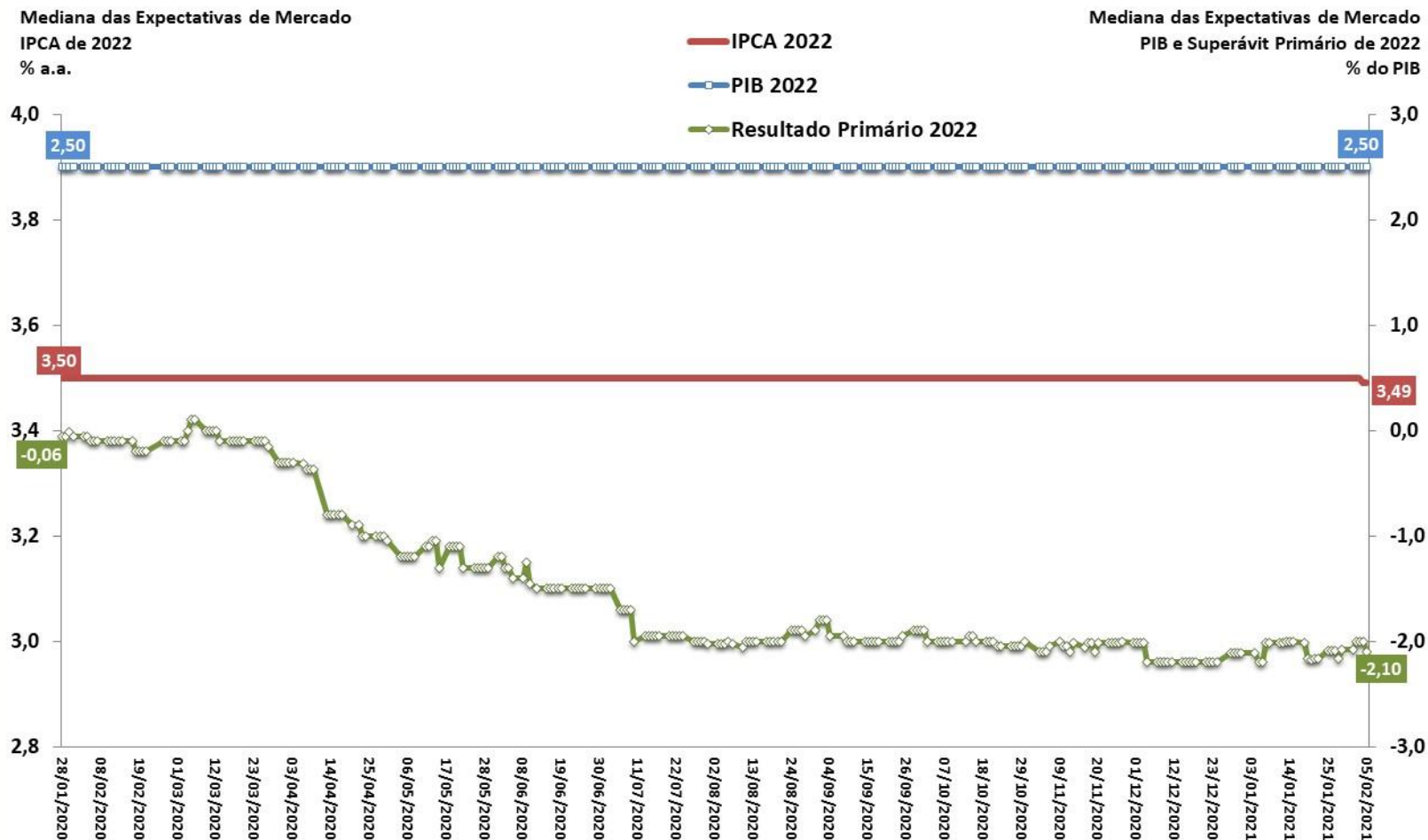

Fonte: BCB - Focus.

Mediana do PIB (var.real %) Esperado pelo Mercado

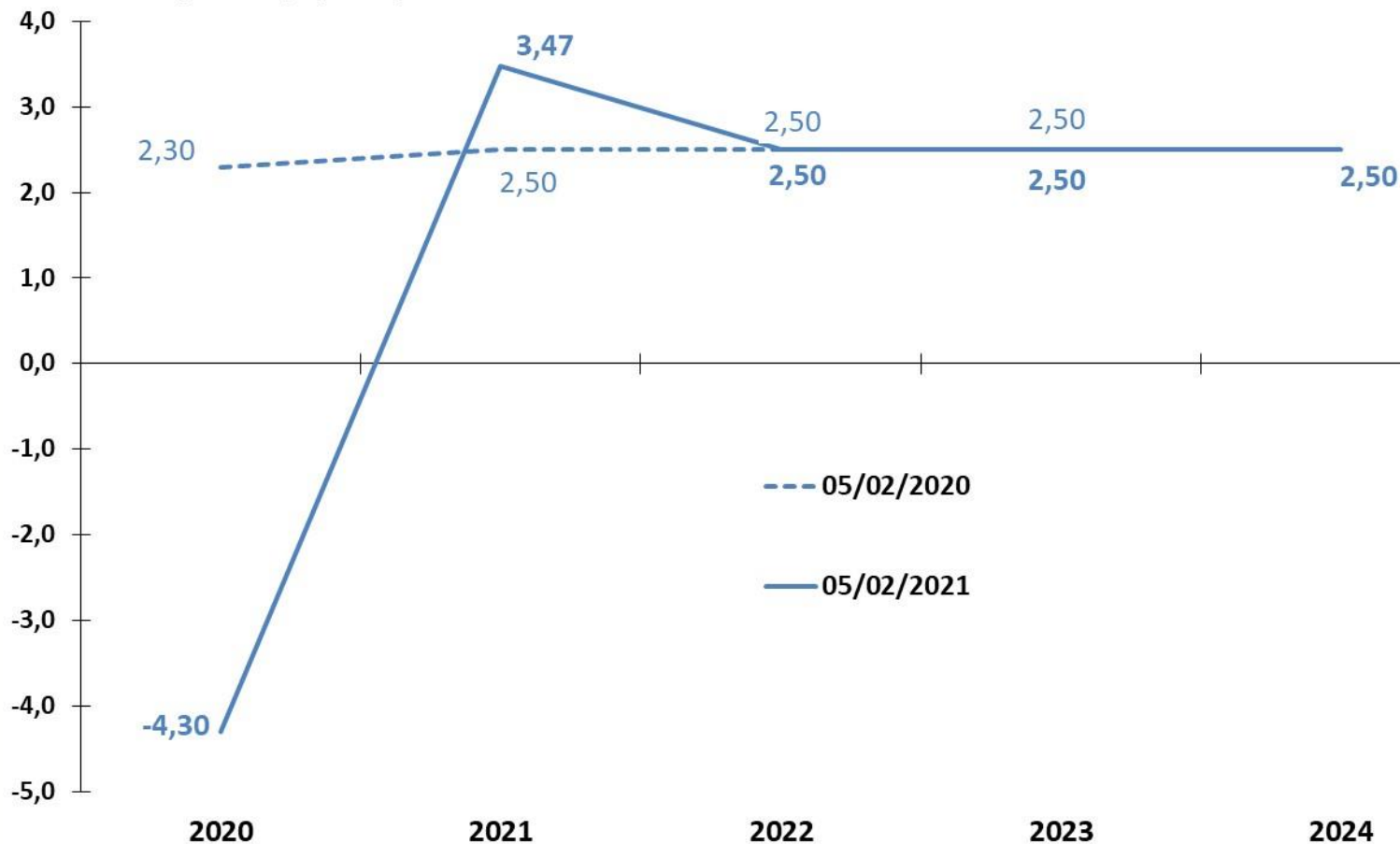

Fonte: BCB - Focus.

Mediana do Resultado Primário (% PIB) Esperado pelo Mercado

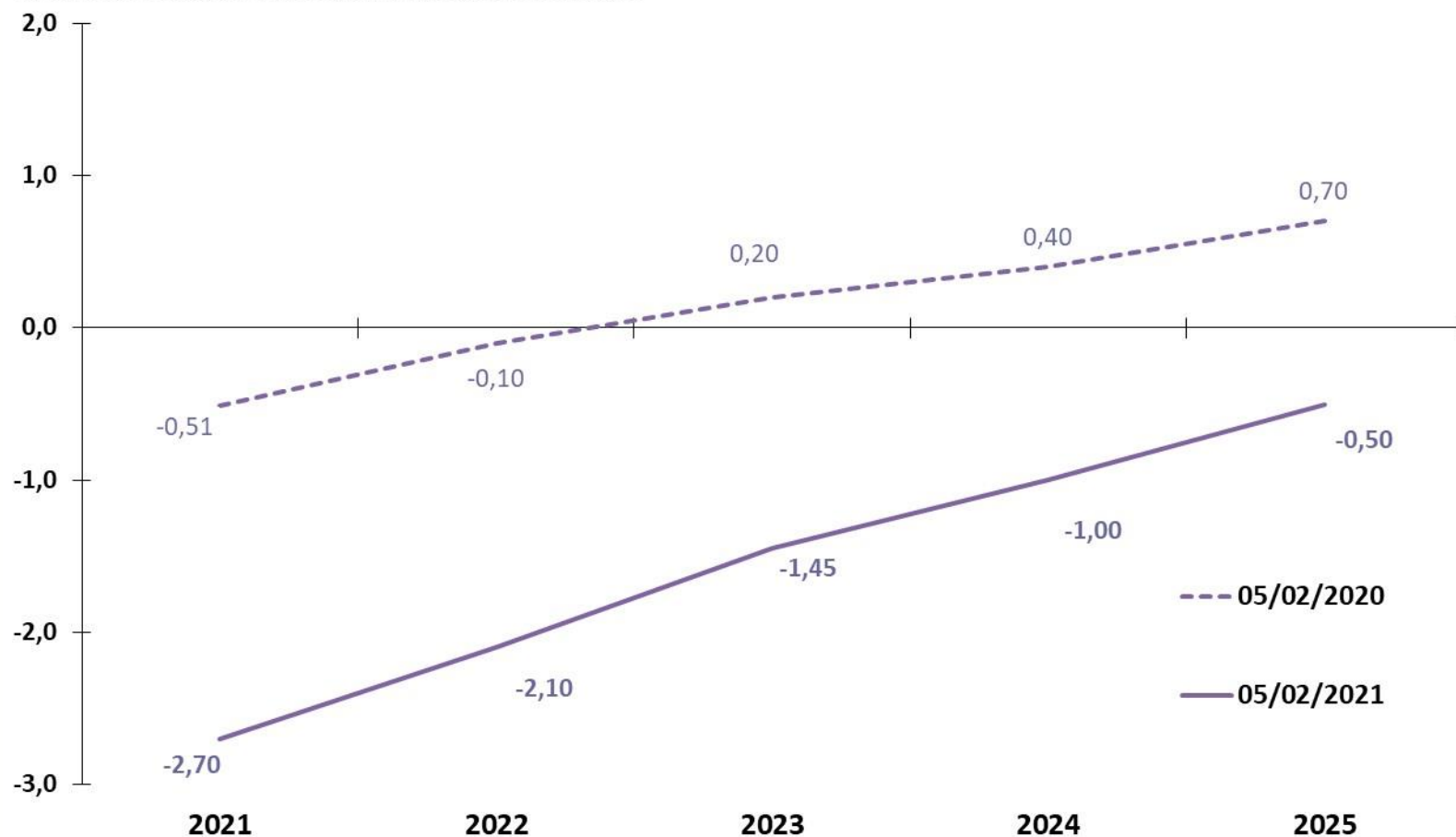

Fonte: BCB - Focus.

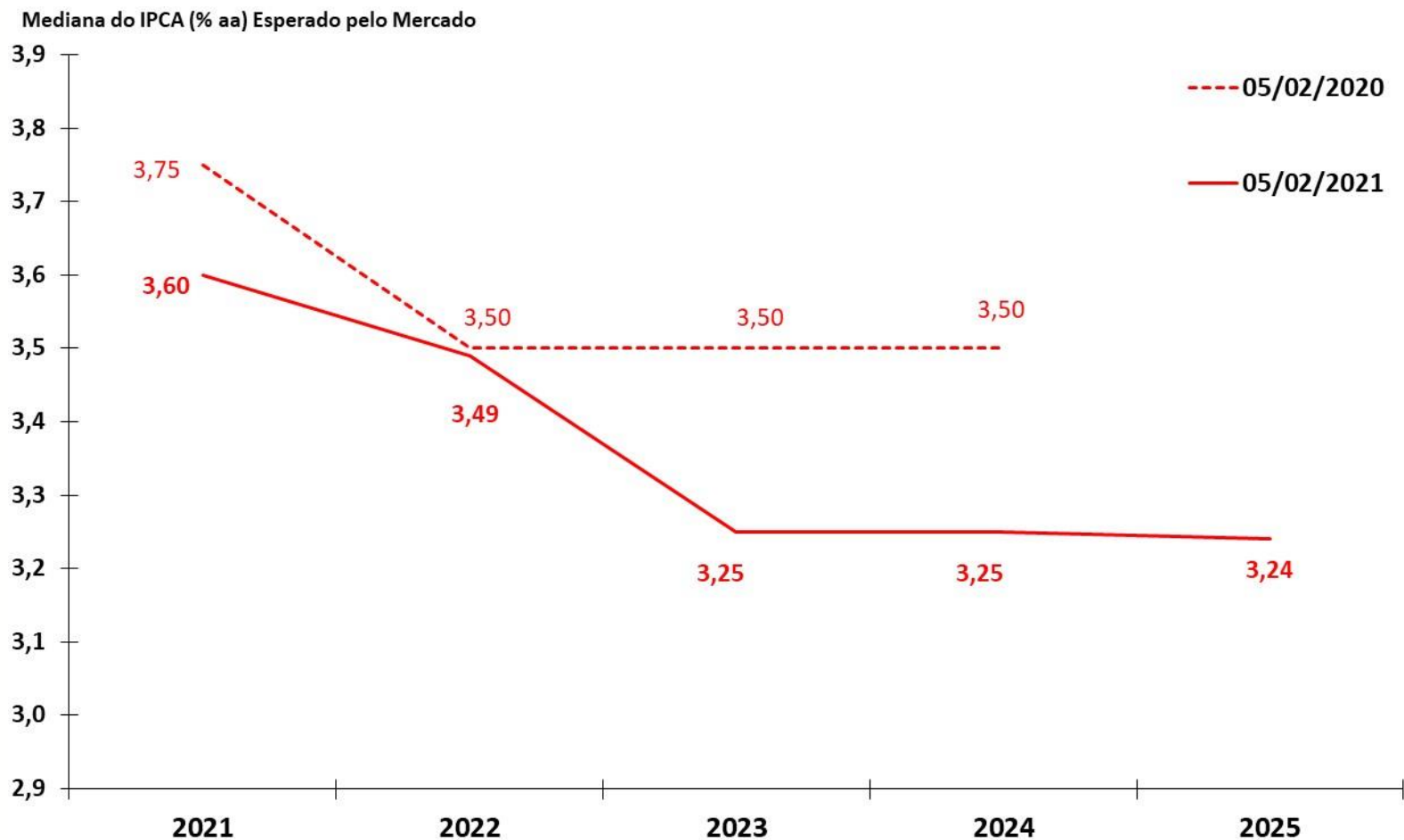

Fonte: BCB - Focus.

Mediana da Meta Selic (% aa) Esperado pelo Mercado para o Fim do Ano de Referência

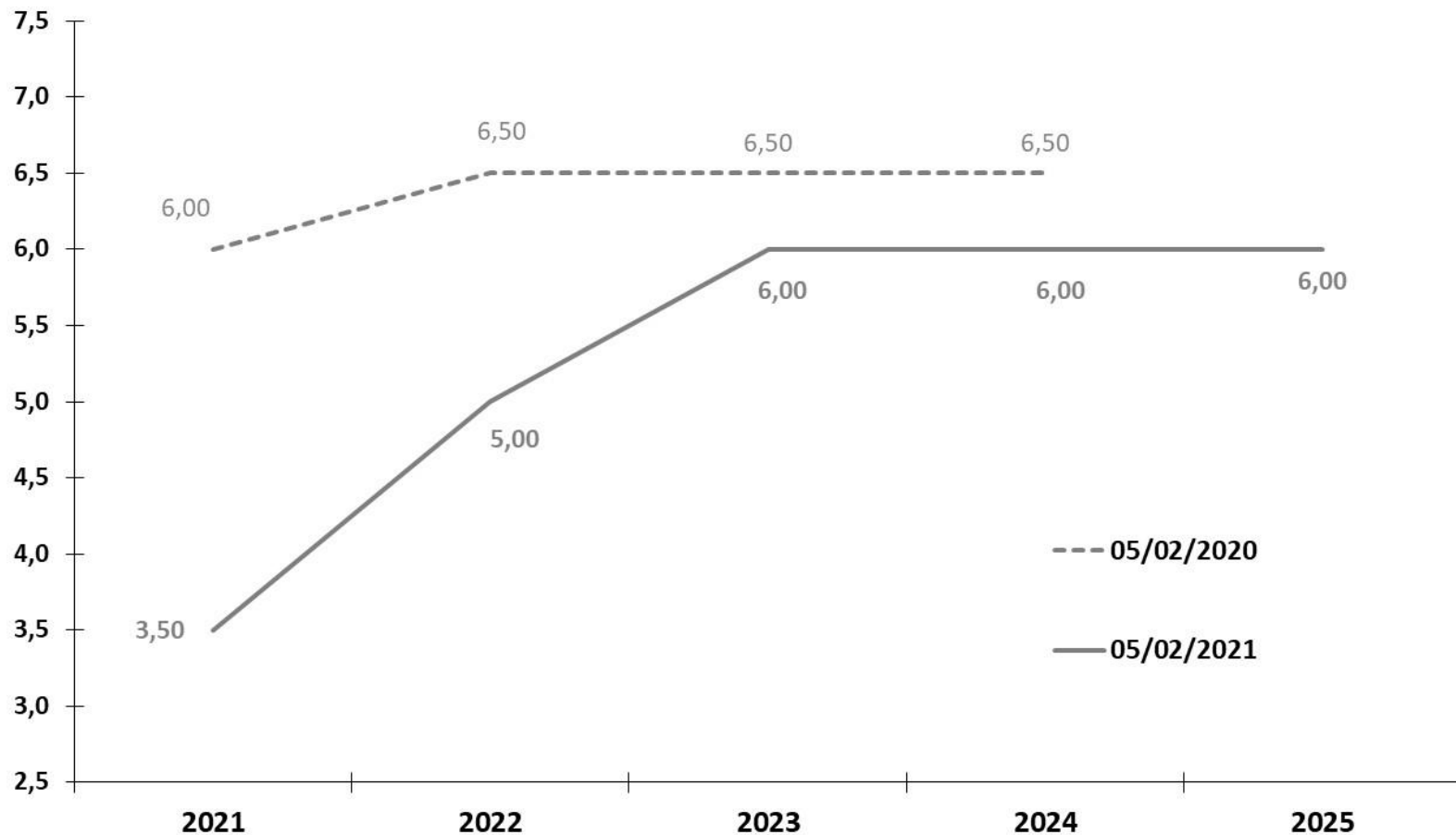

Fonte: BCB - Focus.

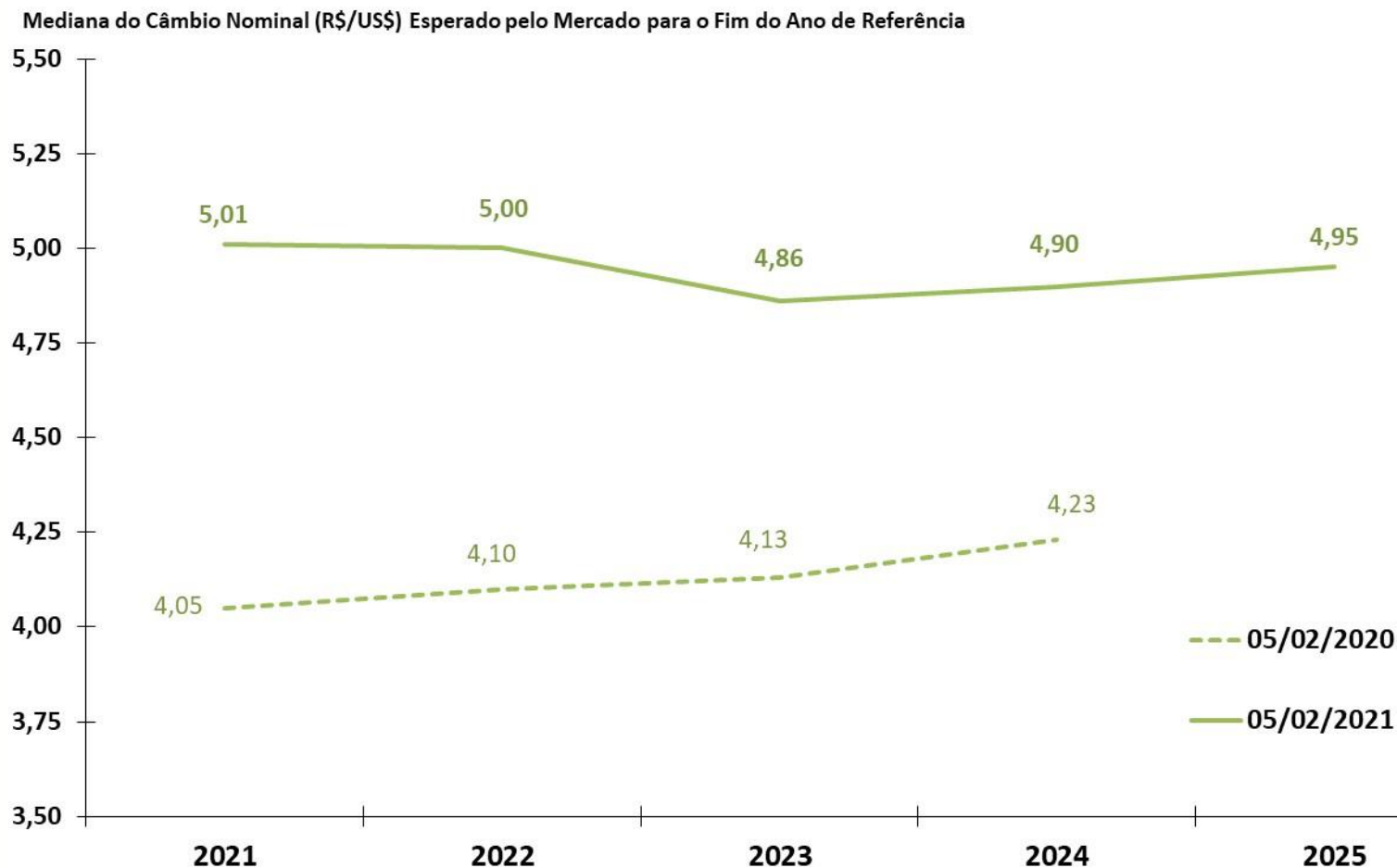

Fonte: BCB - Focus.

Atividade econômica

PIB e Atividade Econômica Trimestral

ATIVIDADE ECONÔMICA

										BCB/Focus: 05/02/2021				
Produto Interno Bruto - PIB (IBGE)	III Trim. 2020			var. II Trim. 2020 / II Trim. 2019	var. III Trim. 2020 / III Trim. 2019	var. II Trim. 2020 / I Trim. 2020 (com ajuste sazonal)	var. III Trim. 2020 / II Trim. 2020 (com ajuste sazonal)	var. acumulada no ano 2020	II Trim. 2020 var. acum. 4 trimestres	III Trim. 2020 var.acum. 4 trimestres	carry-over 2020	2020	2021	2022
<u>Oferta Agregada</u>														
Agropecuária	1,3%	0,6%	2,5%	0,4%	-0,2%	-0,5%	2,4%	1,9%	1,8%	2,2%	2,34%	2,42%	2,79%	
Indústria	0,7%	0,4%	-14,1%	-0,9%	-13,0%	14,8%	-5,1%	-3,2%	-3,5%	-4,0%	-3,78%	4,24%	2,33%	
Serviços	2,1%	1,7%	-10,2%	-4,8%	-9,4%	6,3%	-5,3%	-1,9%	-3,5%	-5,2%	-4,80%	3,21%	2,50%	
PIB (a preços de mercado)	1,8%	1,4%	-10,9%	-3,9%	-9,6%	7,7%	-5,0%	-2,1%	-3,4%	-5,1%	-4,30%	3,47%	2,50%	
<u>Demanda Agregada</u>														
Consumo das Famílias	2,4%	2,2%	-12,2%	-6,0%	-11,3%	7,6%	-6,3%	-2,1%	-4,1%	-6,3%				
Consumo da Administração Pública	0,8%	-0,4%	-8,5%	-5,3%	-7,7%	3,5%	-4,9%	-2,6%	-3,7%	-4,9%				
Investimento	5,2%	3,4%	-13,9%	-7,8%	-16,5%	11,0%	-5,5%	-0,9%	-4,0%	-5,4%				
Exportações de Bens e Serviços	4,1%	-2,4%	0,7%	-1,1%	1,6%	-2,1%	-0,9%	-2,5%	-1,9%	-1,6%				
Importações de Bens e Serviços (-)	7,7%	1,1%	-14,6%	-25,0%	-12,4%	-9,6%	-12,3%	-1,6%	-9,0%	-14,7%				
Indicadores de Atividade Econômica (BCB e IBGE)	IV Trim. 2020			var. III Trim. 2020 / III Trim. 2019	var. IV Trim. 2020 / IV Trim. 2019	var. III Trim. 2020 / II Trim. 2020 (com ajuste sazonal)	var. IV Trim. 2020 / III Trim. 2020 (com ajuste sazonal)	var. acumulada no ano 2020	III Trim. 2020 var.acum. 4 trimestres	IV Trim. 2020 var.acum. 4 trimestres	carry-over 2021			
IBC-Br:	0,9%	-4,1%	-3,5%	-0,7%	8,2%	3,1%	-5,2%	-3,6%	-4,1%	3,5%				
LSPA: Previsão da Safra Agrícola	6,2%	4,8%	7,4%	5,4%	2,5%	-0,1%	2,4%	7,4%	5,4%	1,3%				
PIM: Produção Física Industrial	-1,1%	-4,5%	-19,4%	-0,4%	-17,5%	22,3%	-7,1%	-5,6%	-5,5%	8,9%				
PMC: Volume de Vendas do Comércio Varejista Ampliado	3,9%	-1,5%	-15,2%	4,2%	-14,9%	23,4%	-3,6%	-1,5%	-1,4%	8,5%				
PMS: Volume de Serviços	1,0%	-7,9%	-16,3%	-9,6%	-15,4%	9,0%	-8,8%	-3,4%	-6,0%	4,2%				

Observação:

LSPA: Levantamento Sistemático da Produção Agrícola (IBGE)

PIM: Pesquisa Industrial Mensal (IBGE)

PMC: Pesquisa Mensal de Comércio (IBGE)

PMS: Pesquisa Mensal de Serviços (IBGE)

Parâmetros Macroeconômicos					
Período	Produto Interno Bruto				
	Nominal		Real		Deflator
	<i>Milhões de Reais</i>	<i>Var. %</i>	<i>Var. %</i>	<i>Var. Per Capita %</i>	<i>Var. %</i>
2014	5.778.952	8,39	0,50	-0,35	7,88
2015	5.995.788	3,75	-3,54	-4,38	7,61
2016	6.269.328	4,56	-3,28	-4,07	8,07
2017	6.583.318	5,01	1,32	0,51	3,63
2018	6.889.176	4,65	1,32	0,50	3,28
2019	7.256.927	5,34	1,14	0,34	4,14
2020	7.220.958	-0,50	-4,50	-5,22	4,19
2021	7.811.405	8,18	3,20	2,45	4,82
2022	8.352.180	6,92	2,50	1,78	4,31
2023	8.911.497	6,70	2,50	1,81	4,09
2024	9.492.208	6,52	2,50	1,84	3,92

Fonte: SPE/ME. Grade de Parâmetros Macroeconômicos, de novembro/2020.

Variação acum. 4 trimestres (%)

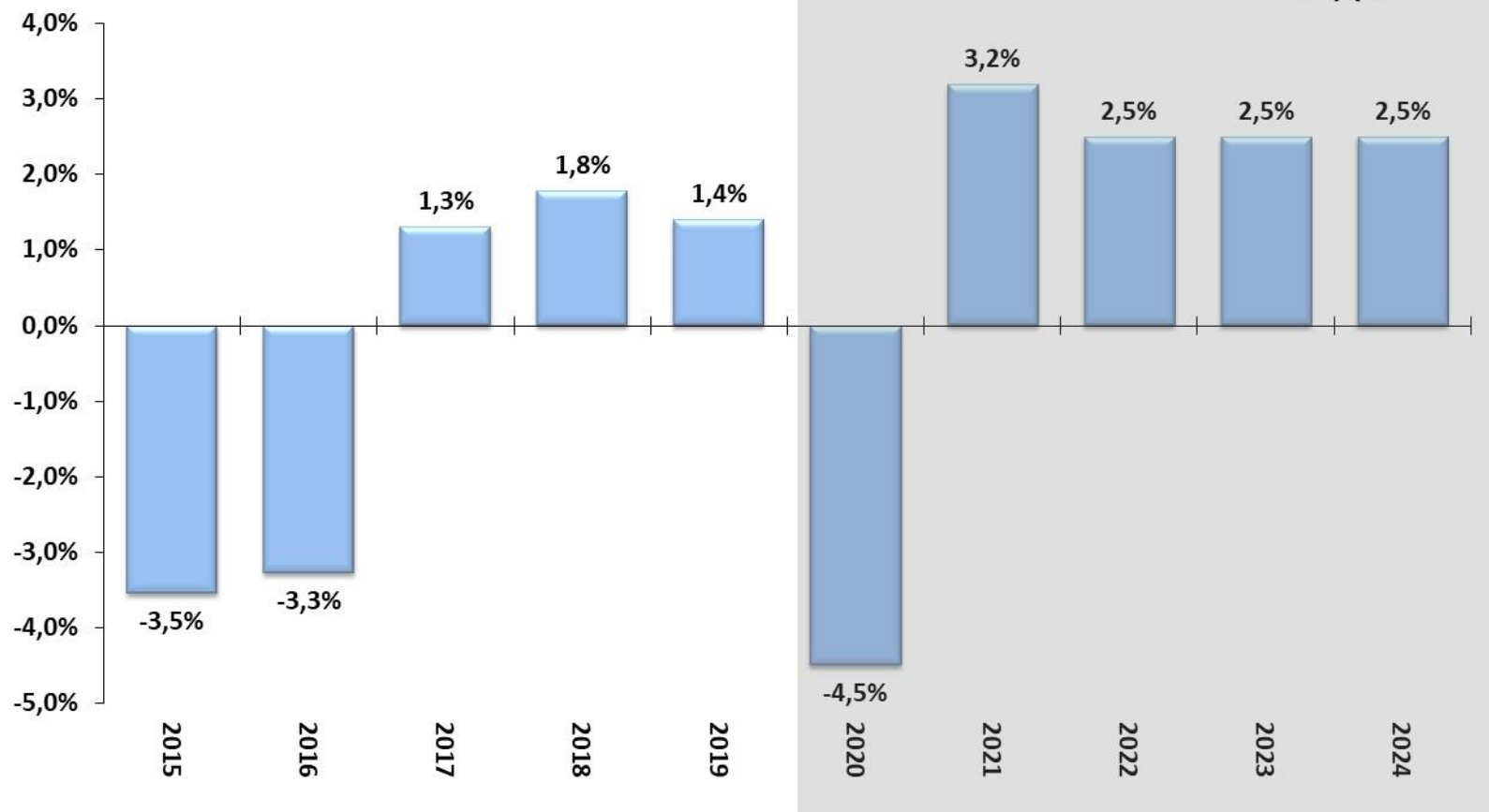

Fonte: IBGE, Contas Nacionais Trimestrais. *Projeção: Grade de Parâmetros Macroeconômicos, de novembro/2020.

Variação acum. 4 trimestres (%)

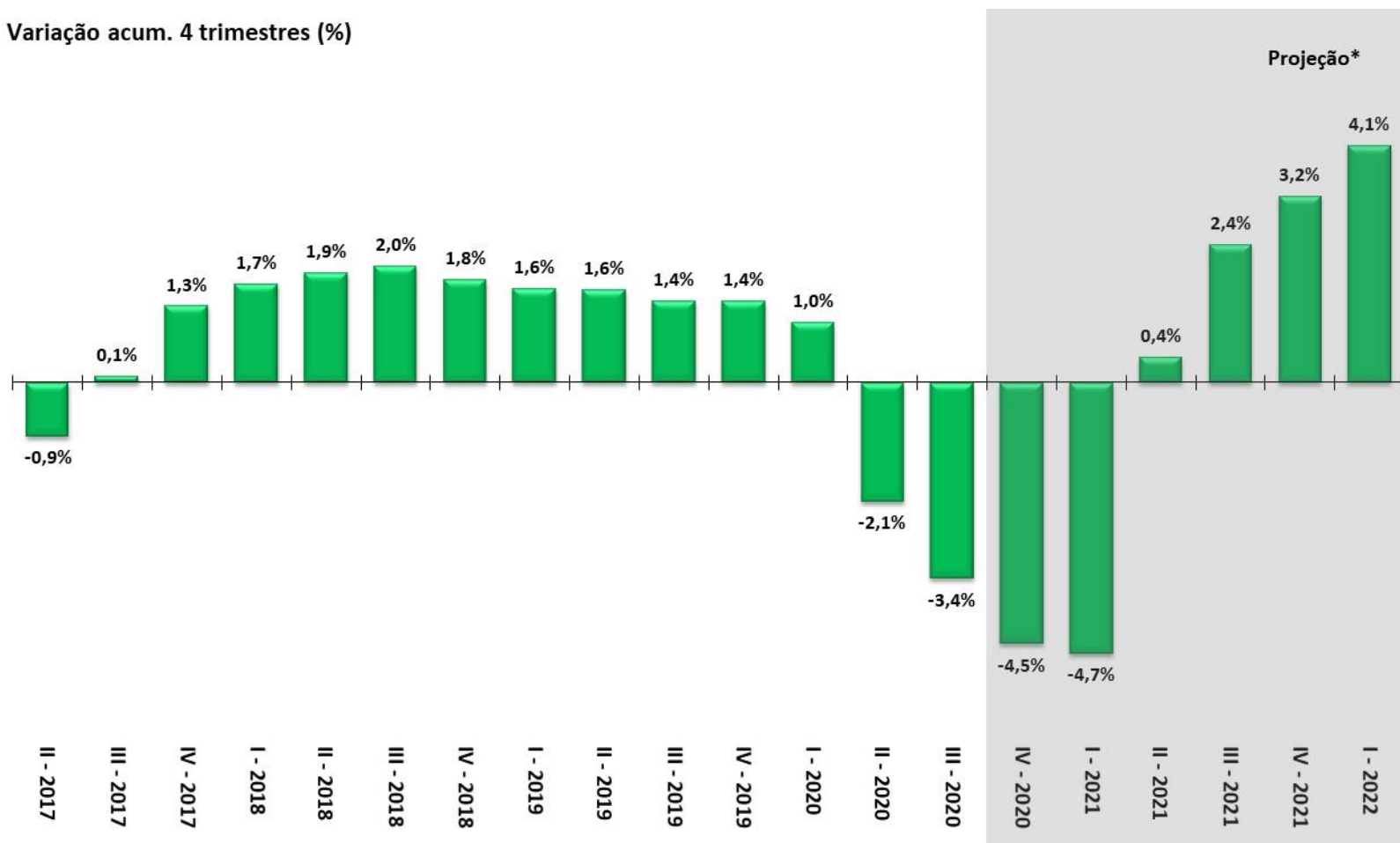

Fonte: IBGE, Contas Nacionais Trimestrais. *Projeção: Grade de Parâmetros Macroeconômicos, de novembro/2020.

Variação acum. 4 trimestres (%)

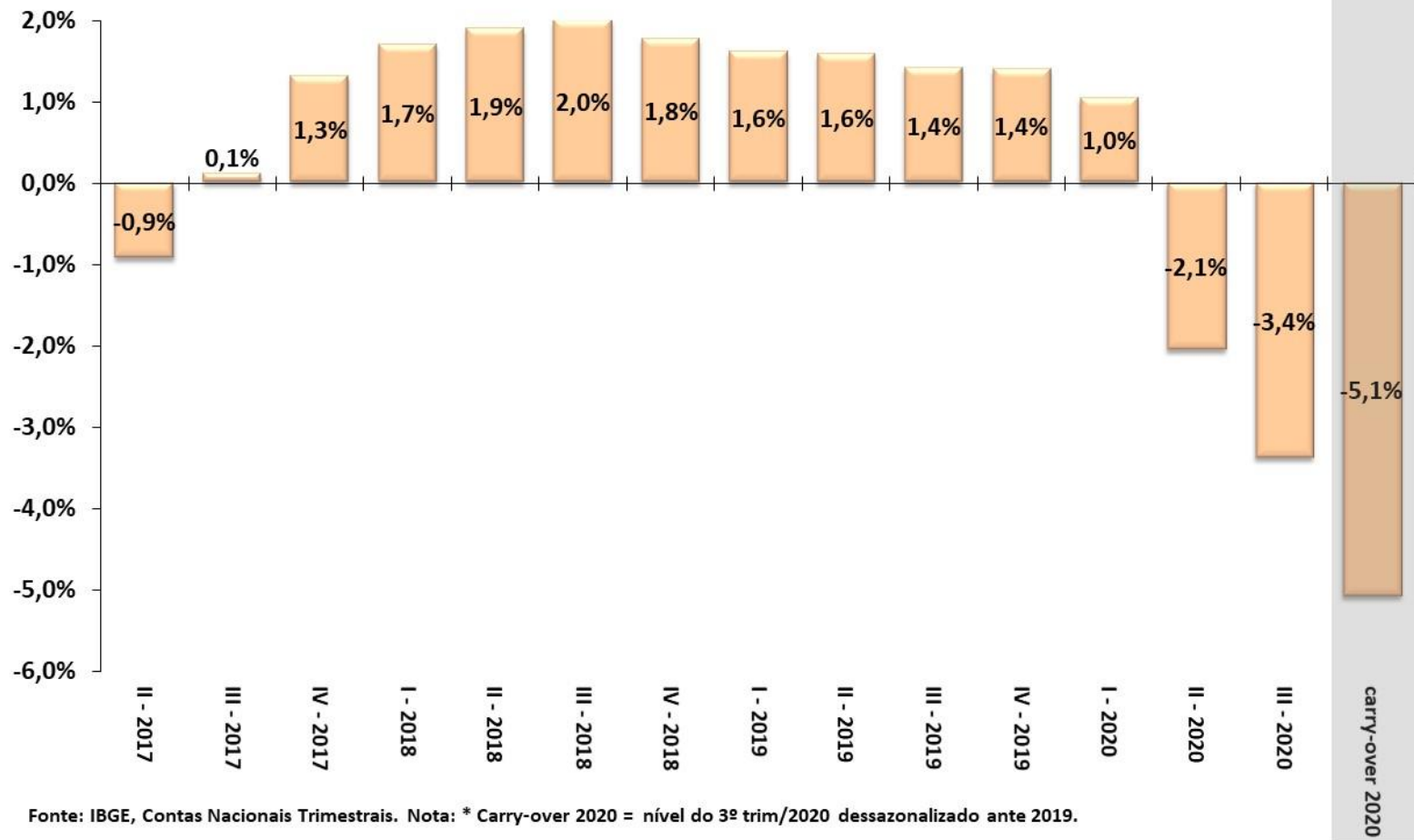

Evolução Trimestral dos Componentes da Oferta do PIB

ATIVIDADE ECONÔMICA

Variação acum. 4 trimestres (%)

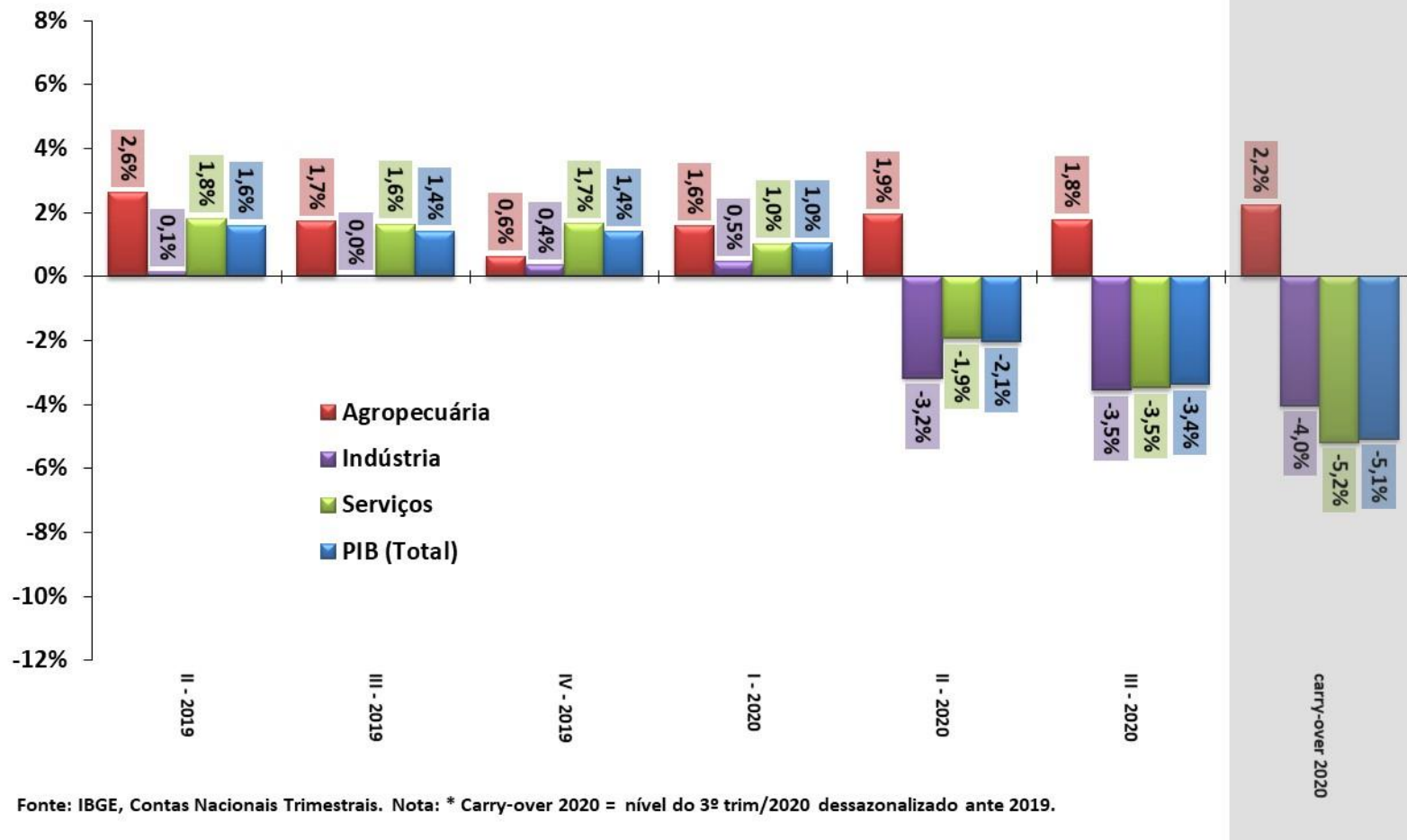

Evolução Trimestral dos Componentes da Demanda do PIB

ATIVIDADE ECONÔMICA

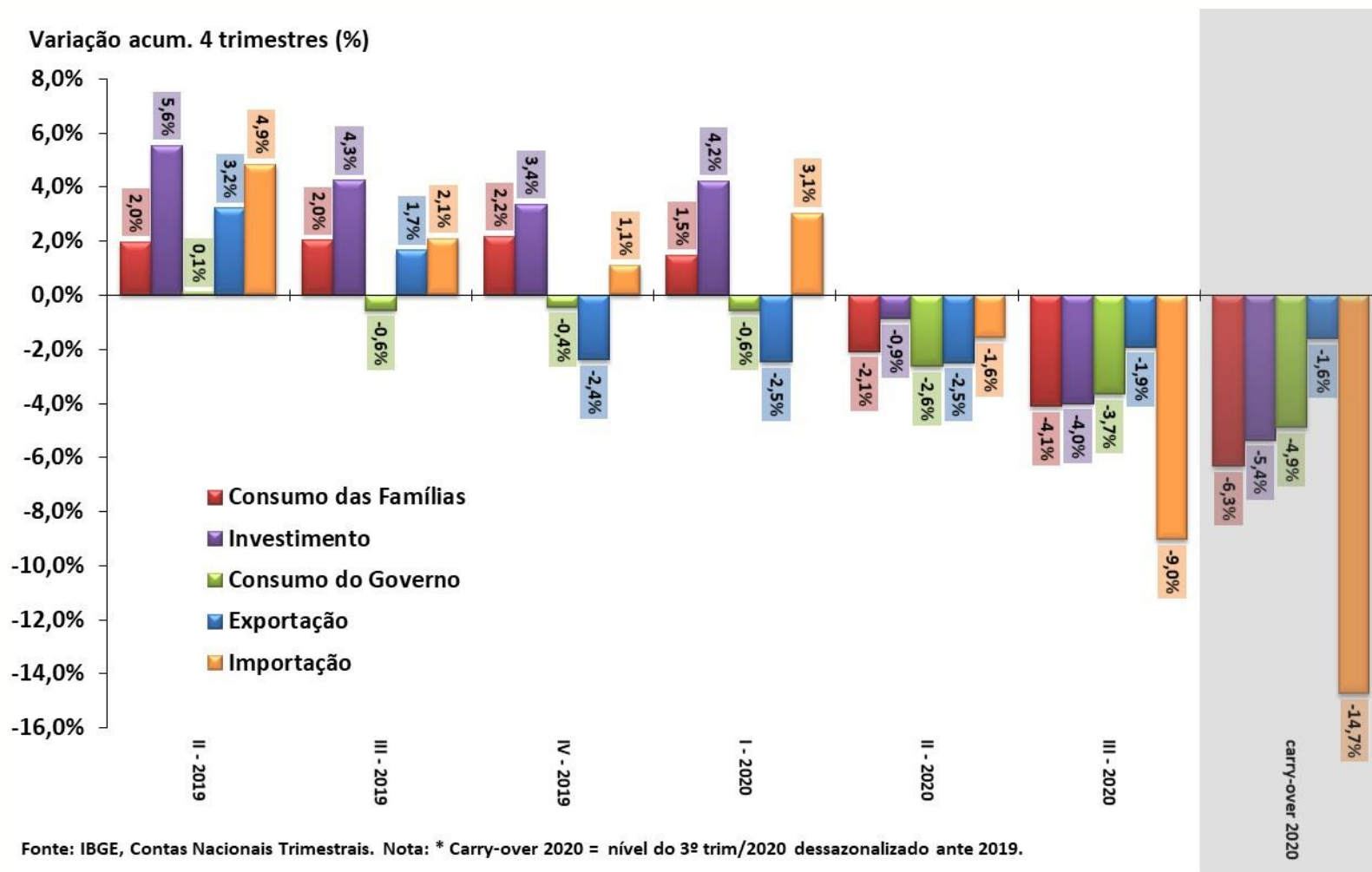

Série encadeada do índice de volume trimestral com ajuste sazonal
2007 = 100

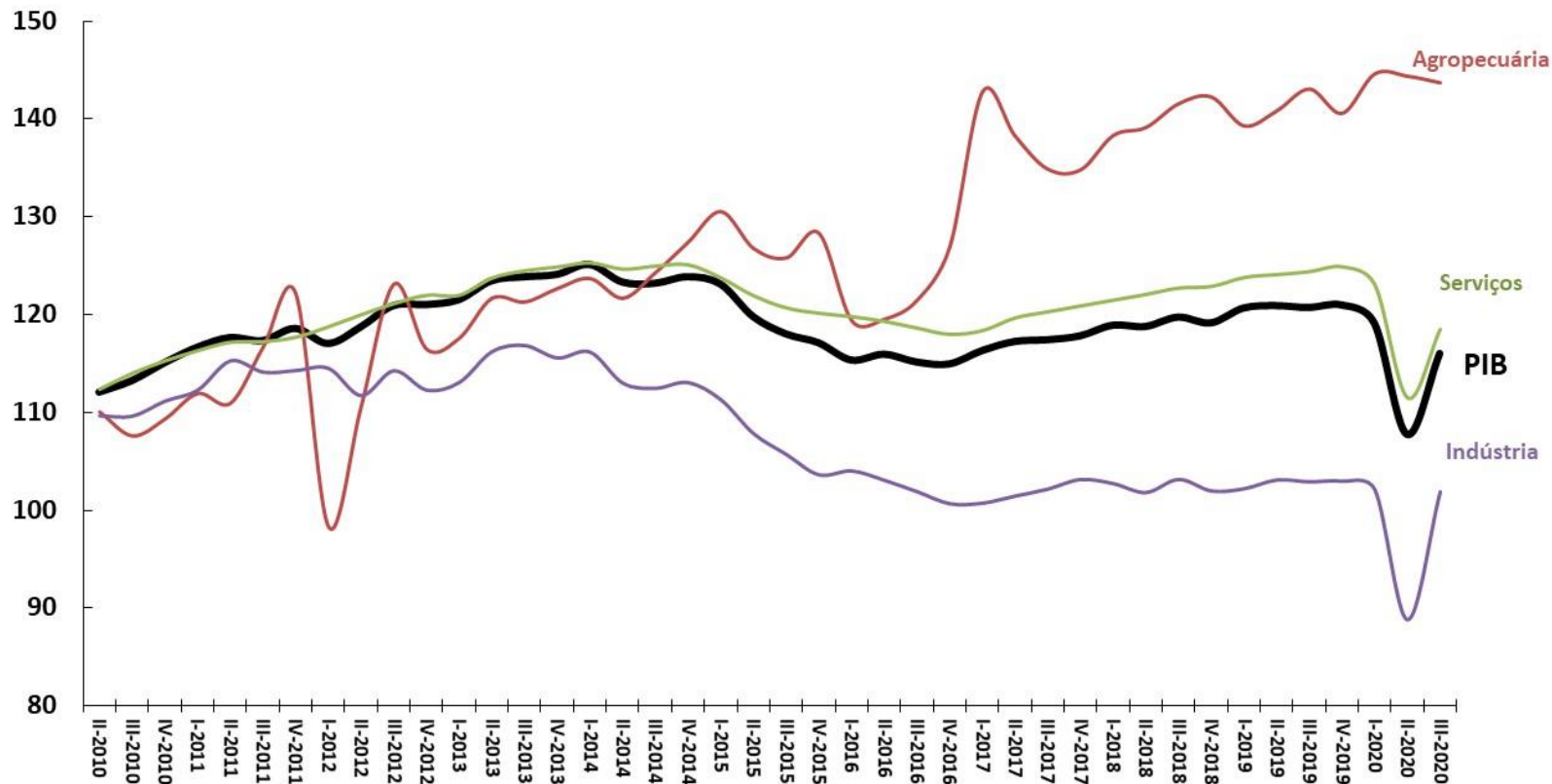

Fonte: IBGE, Contas Nacionais Trimestrais.

Série encadeada do índice de volume trimestral com ajuste sazonal
2007 = 100

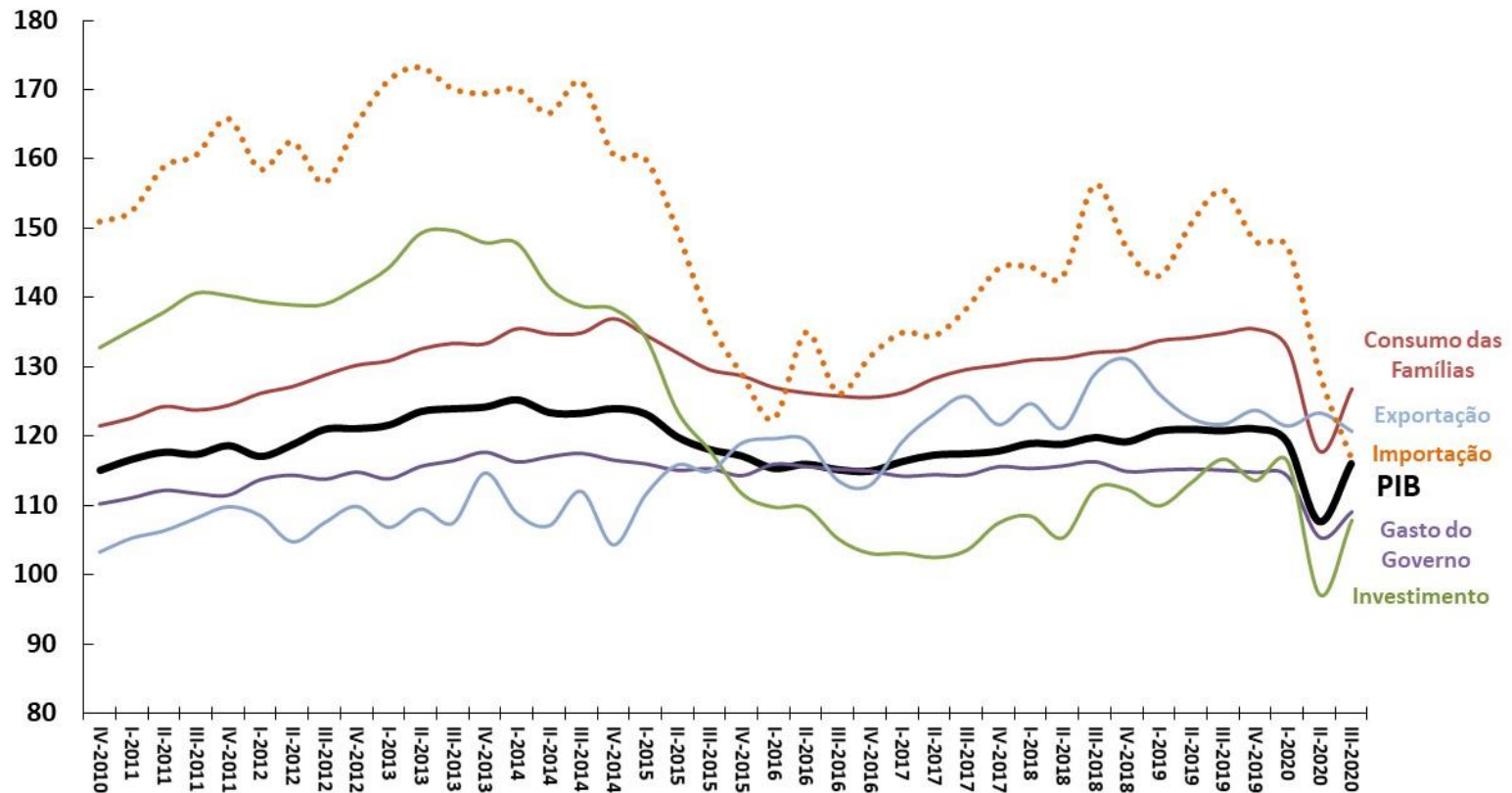

Fonte: IBGE, Contas Nacionais Trimestrais.

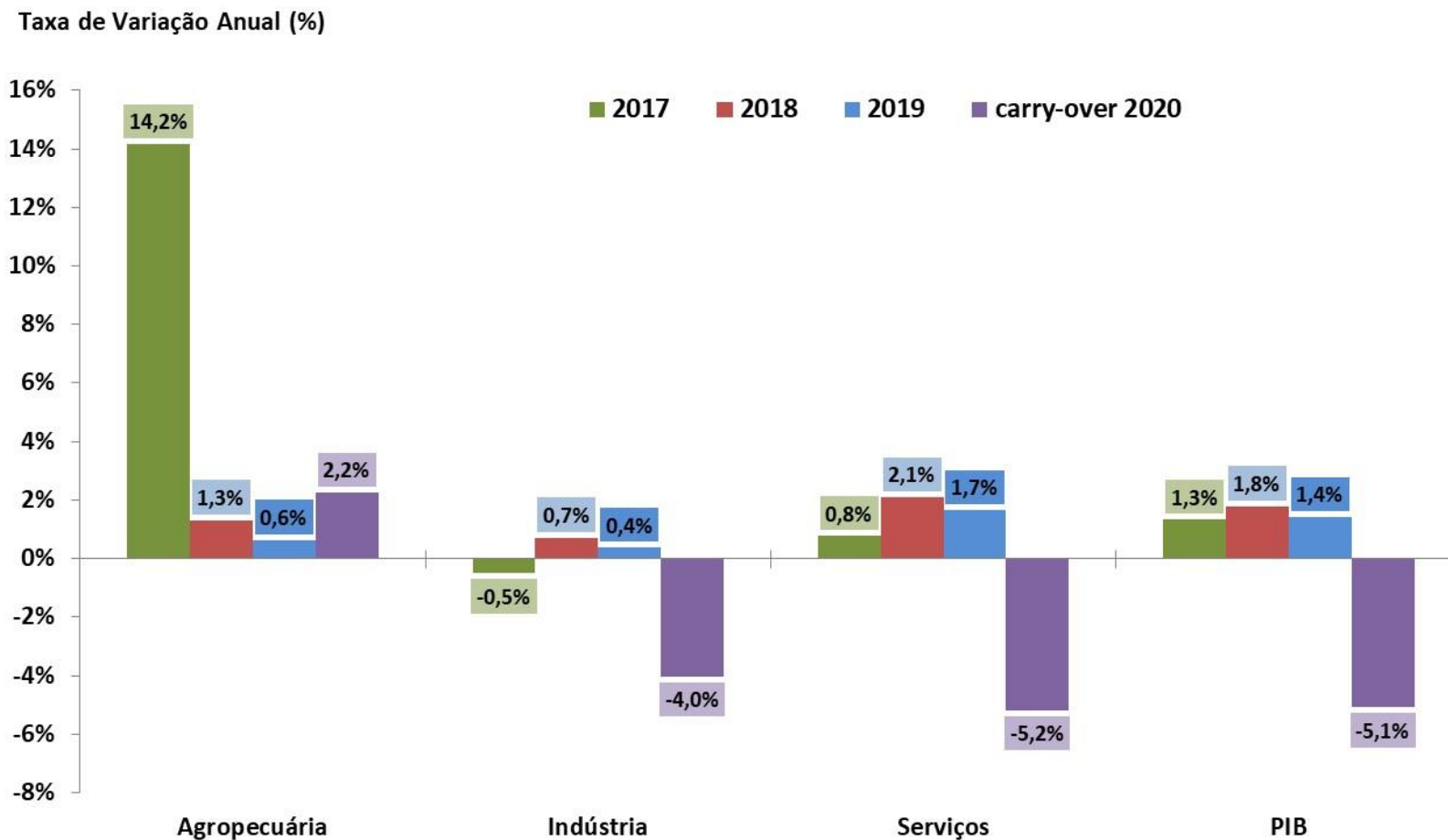

Fonte: IBGE, Contas Nacionais Trimestrais. Nota: * Carry-over 2020 = nível do 3º trim/2020 dessazonalizado ante 2019.

Taxa de Variação Anual (%)

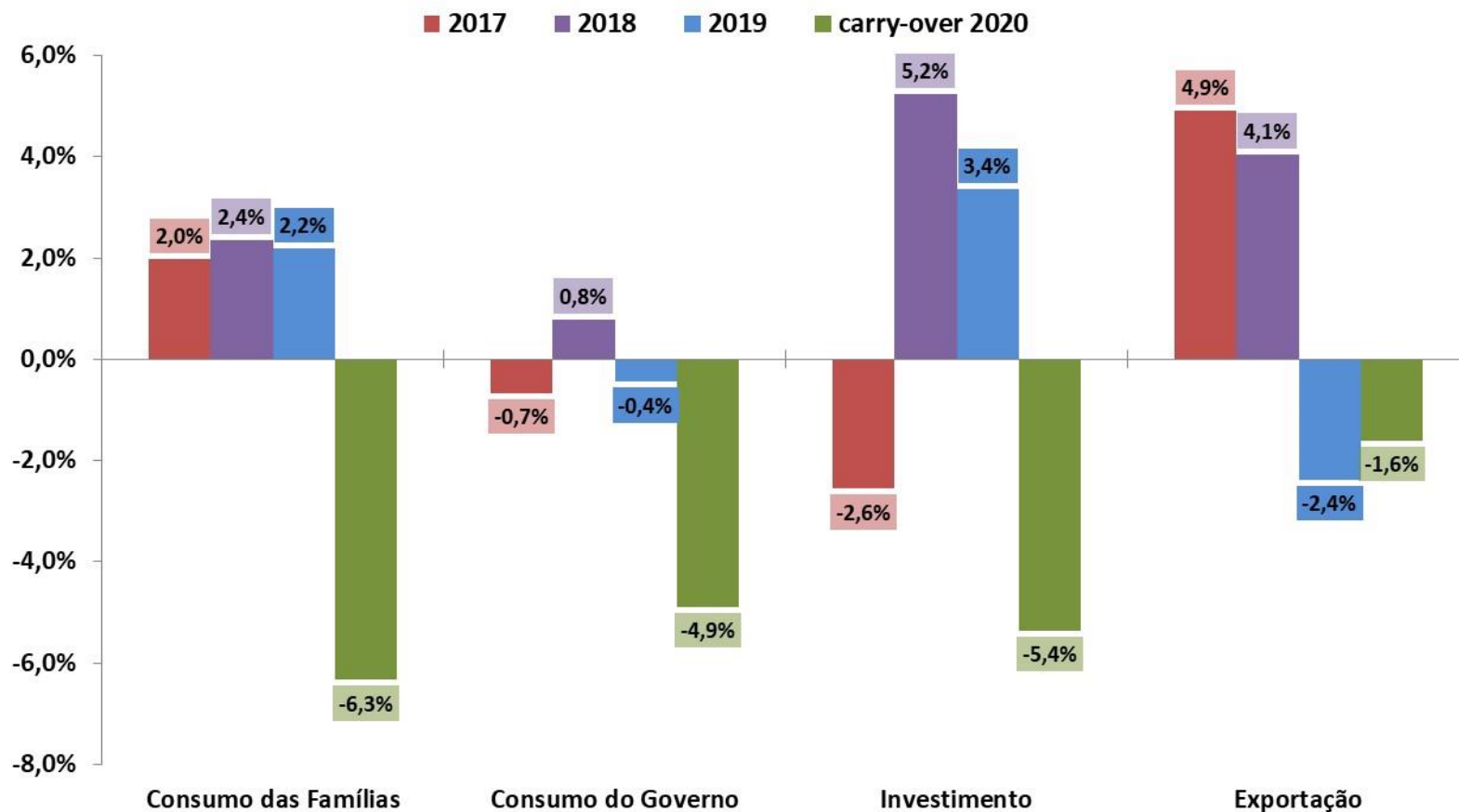

Fonte: IBGE, Contas Nacionais Trimestrais. Nota: * Carry-over 2020 = nível do 3º trim/2020 dessazonalizado ante 2019.

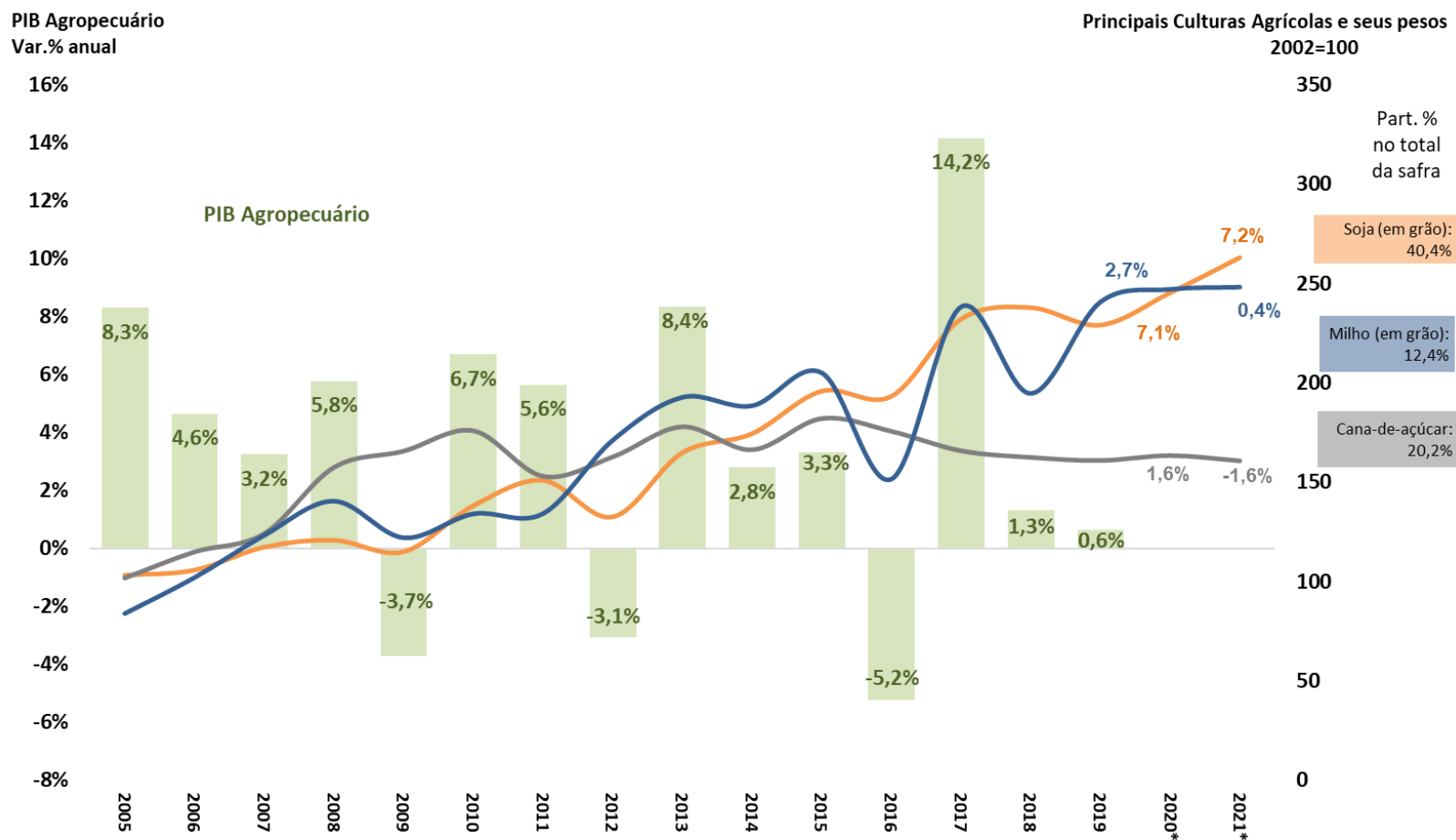

Fonte: IBGE. 2020* = Estimativa LSPA da safra de grãos de janeiro/2021.

PIB pelo lado da oferta - Indústria e Subsetores
Com Ajuste Sazonal (Média 1995=100)

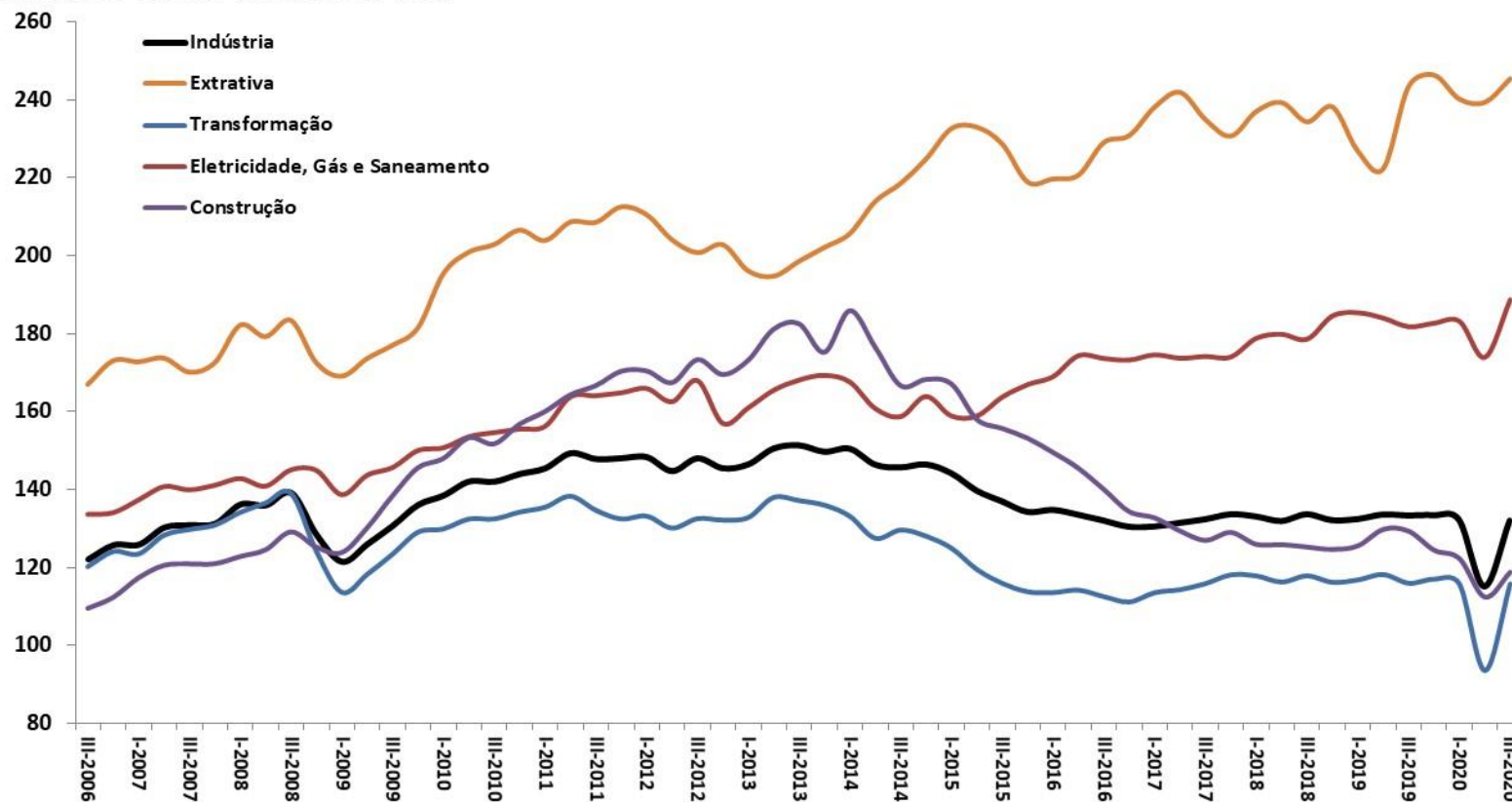

Fonte: IBGE, Contas Nacionais Trimestrais.

PIB pelo lado da oferta - Serviços e Subsetores
Com Ajuste Sazonal (Média 1995=100)

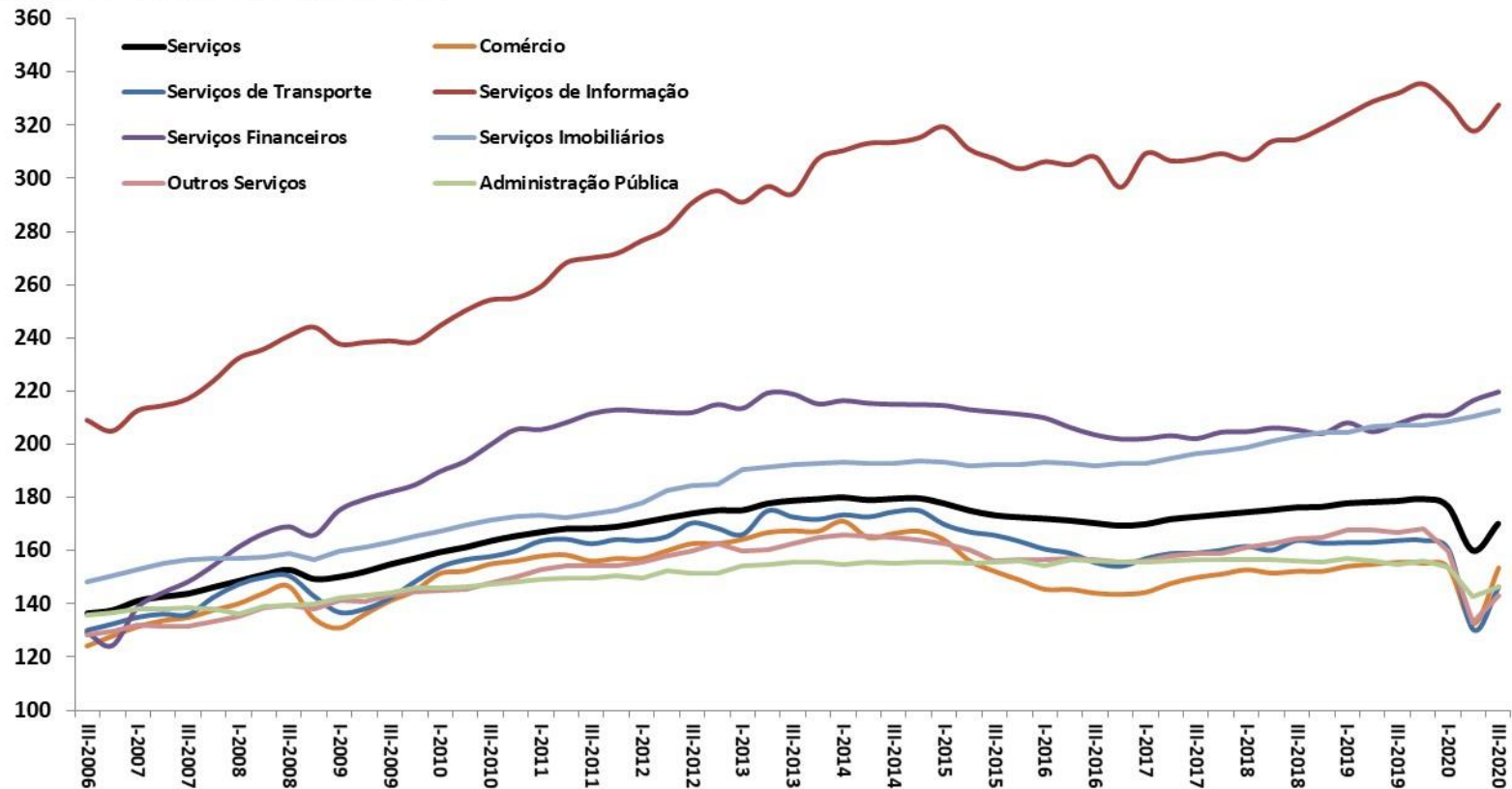

Fonte: IBGE, Contas Nacionais Trimestrais.

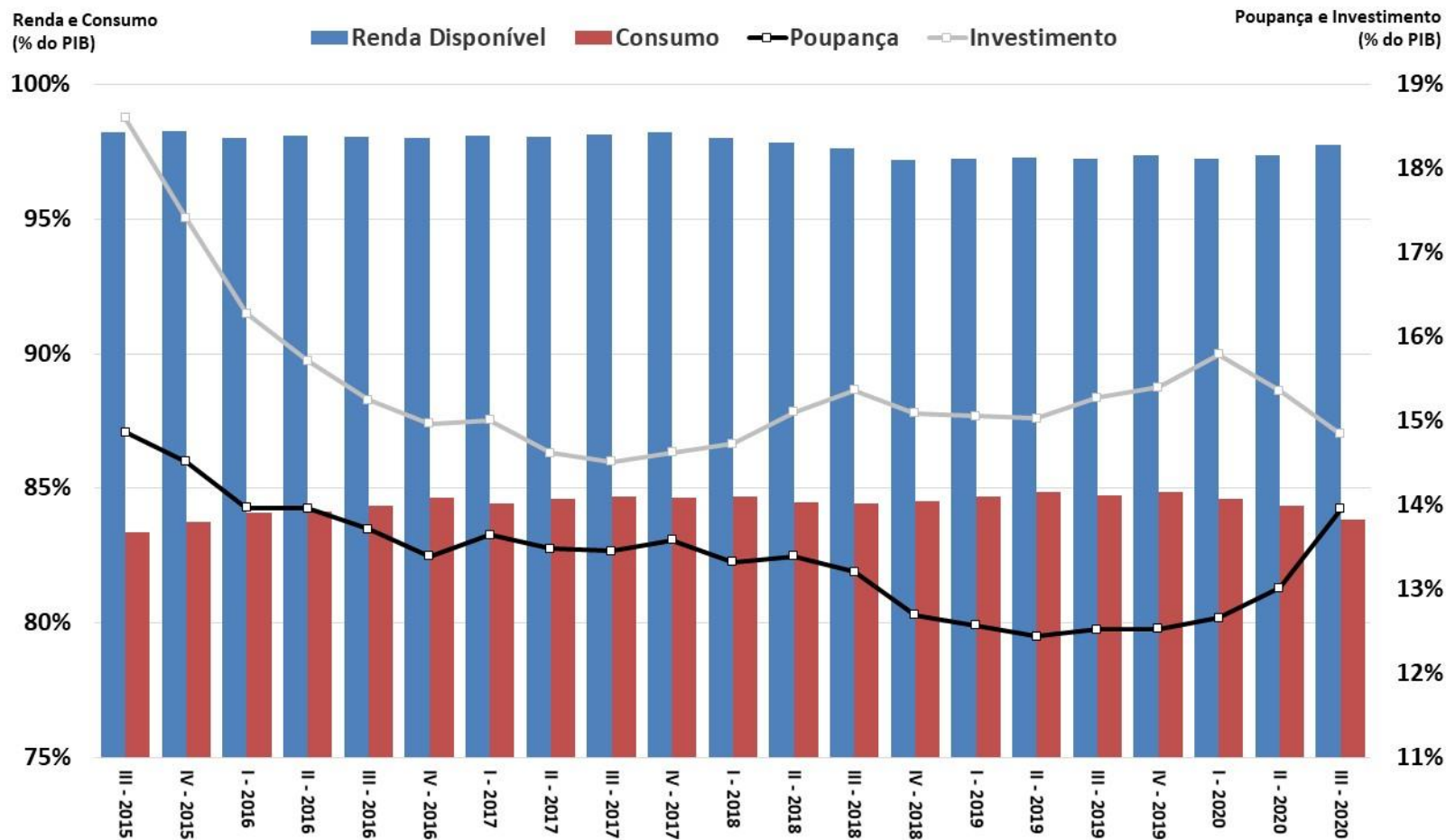

Fonte: IBGE. Obs.: Valores acumulados em 4 trimestres.

Investimento: formação bruta de capital fixo e estoques

ATIVIDADE ECONÔMICA

Variação de Estoques (% do PIB)
acumulado 4 trimestres

FBCF e Investimento (% do PIB)
acumulado 4 trimestres

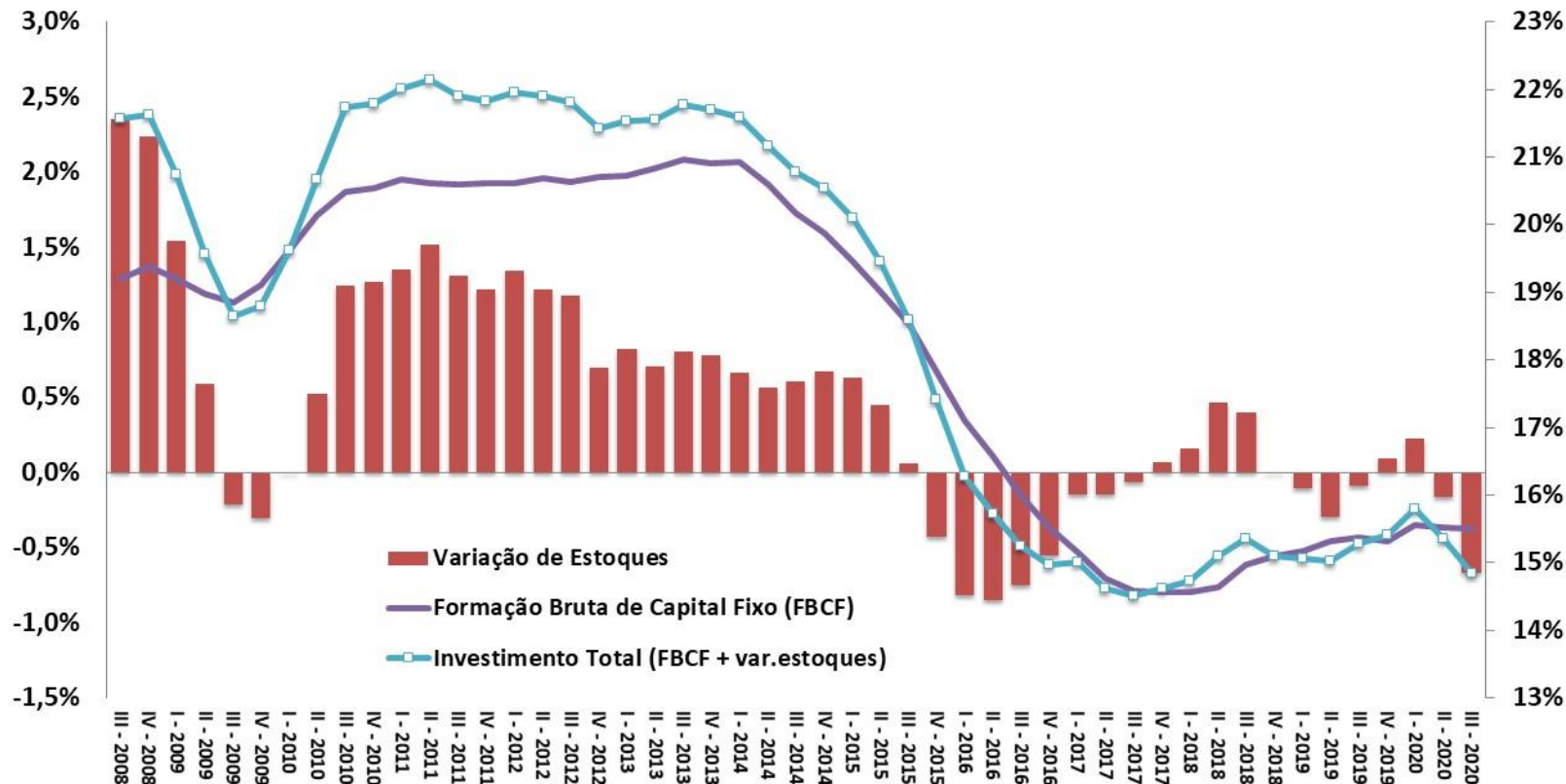

Fonte: IBGE, Contas Nacionais Trimestrais.

Taxa de Variação Trimestral (%) com Ajuste Sazonal

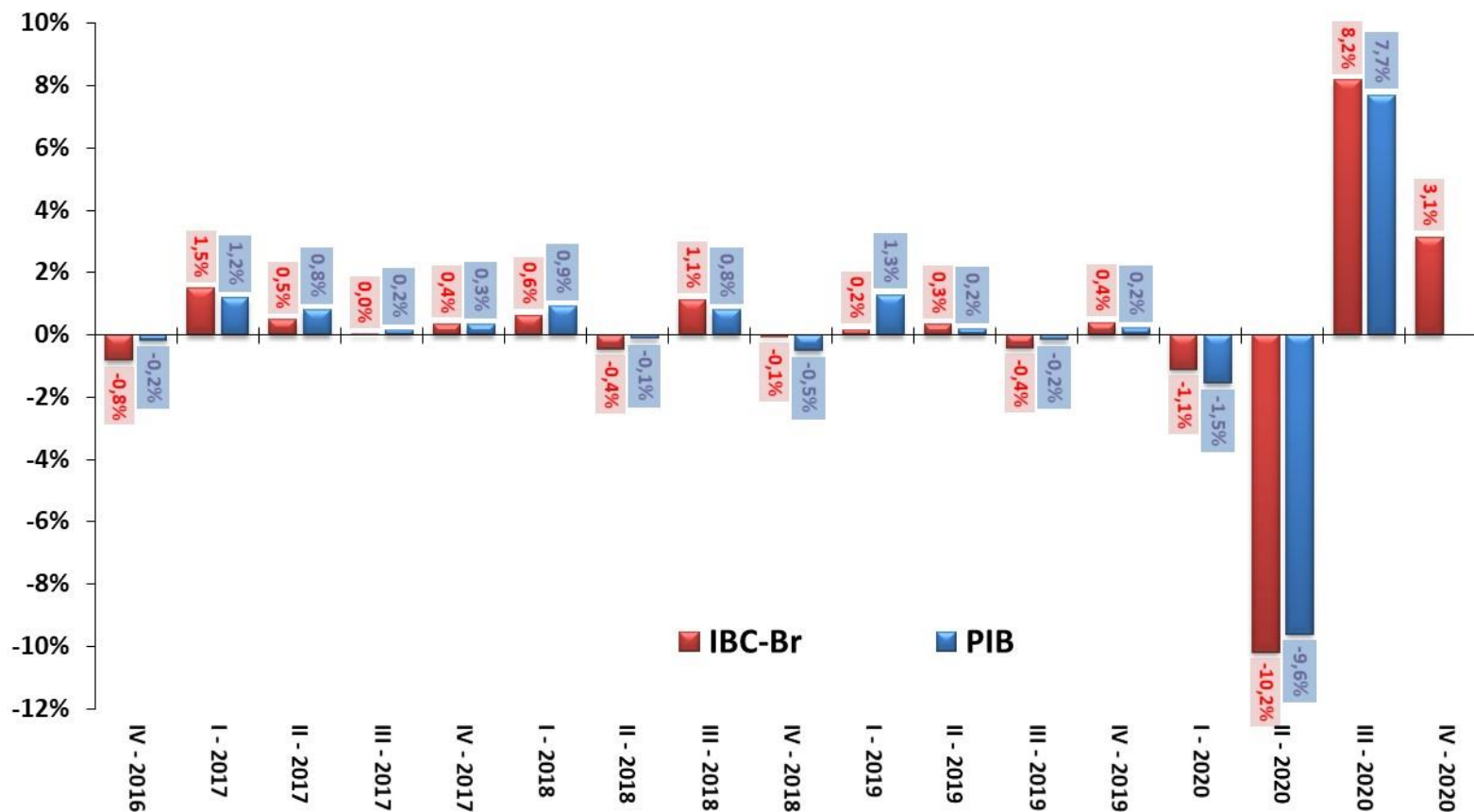

Fonte: IBGE e BCB.

Atividade Econômica Mensal

ATIVIDADE ECONÔMICA

Índice de Atividade Econômica (BCB)	dezembro-2020					var.nov/20 - out/20 (com ajuste sazonal)	var.dez/20 - nov/20 (com ajuste sazonal)	var. acumul. do ano	nov/20 var.acumul. meses	dez/20 var.acumul. meses	12 var.acumul. meses	12 var.acumul. meses	carry-over 2021
	2019	2020	var.nov/20- nov/19	var.dez/20- dez/19									
Índice de Atividade Econômica (IBC-Br)	0,9%	-4,1%	-0,8%	1,3%	0,7%	0,6%	-4,1%	-4,1%	-4,1%	-4,1%	-4,1%	-4,1%	4,2%
Levantamento Sistemático da Produção Agrícola (IBGE)	janeiro-2021												
	2019	2020	var.dez/20- dez/19	var.jan/21- jan/20	var.dez/20 - nov/20 (com ajuste sazonal)	var.jan/21 - dez/20 (com ajuste sazonal)	var. acumul. do ano	dez/20 var.acumul. meses	jan/21 var.acumul. meses				carry-over 2021
Previsão da Safra Agrícola	3,9%	5,6%	5,2%	6,3%	0,8%	3,2%	6,3%	5,2%	6,3%	6,3%	6,3%	6,3%	5,1%
Produção Física Mensal (IBGE)	dezembro-2020												
	2019	2020	var.nov/20- nov/19	var.dez/20- dez/19	var.nov/20 - out/20 (com ajuste sazonal)	var.dez/20 - nov/20 (com ajuste sazonal)	var. acumul. do ano	nov/20 var.acumul. meses	dez/20 var.acumul. meses	12 var.acumul. meses	12 var.acumul. meses	12 var.acumul. meses	carry-over 2021
Indústria Geral	-1,1%	-4,5%	2,6%	8,3%	1,1%	0,9%	-4,5%	-5,2%	-4,5%	-4,5%	-4,5%	-4,5%	10,0%
Indústria Extrativa Mineral (peso 11,2%)	-9,7%	-3,4%	-9,1%	-3,9%	-4,6%	3,7%	-3,4%	-4,2%	-3,4%	-3,4%	-3,4%	-3,4%	-1,5%
Indústria de Transformação (peso 88,8%)	0,2%	-4,6%	4,2%	10,2%	1,8%	1,5%	-4,6%	-5,3%	-4,6%	-4,6%	-4,6%	-4,6%	12,9%
Produtos Alimentícios (peso 13,9%)	1,7%	4,2%	-0,5%	-1,7%	-3,0%	-4,4%	4,2%	4,4%	4,2%	4,2%	4,2%	4,2%	-6,6%
Coque, derivados de petróleo e biocombustíveis (peso 10,3%)	1,7%	4,4%	4,8%	-0,5%	-0,7%	-1,3%	4,4%	5,3%	4,4%	4,4%	4,4%	4,4%	1,2%
Veículos automotores, reboques e carrocerias (peso 10,1%)	2,2%	-28,1%	-0,1%	22,5%	12,0%	6,5%	-28,1%	-29,5%	-28,1%	-28,1%	-28,1%	-28,1%	48,4%
Bens de Capital	-0,6%	-9,8%	13,0%	35,4%	7,4%	2,4%	-9,8%	-12,5%	-9,8%	-9,8%	-9,8%	-9,8%	28,5%
Bens Intermediários	-2,1%	-1,1%	3,5%	8,2%	-0,2%	1,6%	-1,1%	-1,9%	-1,1%	-1,1%	-1,1%	-1,1%	7,4%
Bens de Consumo Duráveis	2,1%	-19,8%	2,7%	14,1%	5,8%	2,4%	-19,8%	-20,6%	-19,8%	-19,8%	-19,8%	-19,8%	33,7%
Bens de Consumo Semí e Não Duráveis	1,0%	-5,9%	-1,4%	1,9%	1,2%	-0,5%	-5,9%	-6,0%	-5,9%	-5,9%	-5,9%	-5,9%	6,4%
Insumos Típicos da Construção Civil	-1,0%	-1,4%	11,5%	20,5%	-5,2%	-9,0%	-0,3%	-1,8%	-0,3%	-0,3%	-0,3%	-0,3%	3,9%
Volume de Vendas (IBGE)	dezembro-2020												
	2019	2020	var.nov/20- nov/19	var.dez/20- dez/19	var.nov/20 - out/20 (com ajuste sazonal)	var.dez/20 - nov/20 (com ajuste sazonal)	var. acumul. do ano	nov/20 var.acumul. meses	dez/20 var.acumul. meses	12 var.acumul. meses	12 var.acumul. meses	12 var.acumul. meses	carry-over 2021
Comércio Varejista	1,9%	1,2%	3,5%	1,1%	-0,1%	-6,1%	1,2%	1,3%	1,2%	1,2%	1,2%	1,2%	0,4%
Comércio Varejista Ampliado	3,9%	-1,5%	4,1%	2,5%	0,3%	-3,7%	-1,5%	-1,3%	-1,5%	-1,5%	-1,5%	-1,5%	5,9%
Veículos Motos, Partes e Peças	10,0%	-13,7%	0,9%	1,8%	3,4%	-2,6%	-13,7%	-13,2%	-13,7%	-13,7%	-13,7%	-13,7%	17,1%
Material de Construção	4,3%	10,8%	16,9%	18,9%	-2,2%	-1,8%	10,8%	9,7%	10,8%	10,8%	10,8%	10,8%	7,1%
Combustíveis e Lubrificantes	0,6%	-9,7%	-6,6%	-6,6%	-0,3%	-1,5%	-9,7%	-9,2%	-9,7%	-9,7%	-9,7%	-9,7%	2,9%
Hiper., Superm., prod. alimentícios, bebidas e fumo	0,4%	4,8%	-1,8%	3,4%	-2,7%	-0,3%	4,8%	4,1%	4,8%	4,8%	4,8%	4,8%	-2,3%
Tecidos, Vestuário e Calçados	0,1%	-22,7%	-3,5%	-9,9%	4,7%	-13,3%	-22,7%	-21,2%	-22,7%	-22,7%	-22,7%	-22,7%	16,2%
Móveis e Eletrodomésticos	3,6%	10,6%	18,0%	2,9%	-0,8%	-3,7%	10,6%	12,3%	10,6%	10,6%	10,6%	10,6%	8,7%
Volume de Serviços (IBGE)	dezembro-2020												
	2019	2020	var.nov/20- nov/19	var.dez/20- dez/19	var.nov/20 - out/20 (com ajuste sazonal)	var.dez/20 - nov/20 (com ajuste sazonal)	var. acumul. do ano	nov/20 var.acumul. meses	dez/20 var.acumul. meses	12 var.acumul. meses	12 var.acumul. meses	12 var.acumul. meses	carry-over 2021
Serviços	1,0%	-7,9%	-5,0%	-3,3%	2,4%	-0,2%	-7,9%	-7,4%	-7,9%	-7,9%	-7,9%	-7,9%	4,9%
Serviços prestados às famílias	2,7%	-35,6%	-26,0%	-25,4%	8,5%	-3,6%	-35,6%	-33,4%	-35,6%	-35,6%	-35,6%	-35,6%	10,1%
Serviços de informação e comunicação	3,2%	-1,6%	1,3%	1,5%	0,7%	0,3%	-1,6%	-1,5%	-1,6%	-1,6%	-1,6%	-1,6%	3,6%
Serviços profissionais, administrativos e complementares	0,6%	-11,4%	-10,5%	-7,3%	2,2%	0,1%	-11,4%	-10,6%	-11,4%	-11,4%	-11,4%	-11,4%	0,9%
Transportes, serviços auxiliares aos transportes e correio	-2,5%	-7,7%	-4,8%	-2,1%	1,6%	-0,7%	-7,7%	-7,6%	-7,7%	-7,7%	-7,7%	-7,7%	4,1%
Outros serviços	5,9%	6,7%	7,2%	8,6%	0,8%	3,0%	6,7%	6,9%	6,7%	6,7%	6,7%	6,7%	7,3%

Parâmetros Macroeconômicos						
Período	Atividade Industrial					
	Transformação		Bebidas		Veículos	
	Produção Física				Vendas Internas no Atacado	
	Preço	Quantidade	Preço	Quantidade	Preço	Quantidade
2014	6,06	-4,17	6,95	1,29	3,40	-5,87
2015	6,98	-9,84	10,67	-4,76	4,10	-25,21
2016	8,04	-5,99	7,59	-3,09	6,09	-17,53
2017	1,75	2,25	4,34	0,77	4,26	12,31
2018	8,35	1,10	2,67	0,87	3,30	13,05
2019	4,31	0,19	2,86	4,10	2,97	10,38
2020	8,89	-4,95	1,00	-2,54	4,25	-27,01
2021	13,84	9,25	4,90	1,77	8,35	7,96
2022	4,48	4,96	5,59	2,50	4,61	5,91
2023	3,62	4,27	5,54	2,62	3,36	6,95
2024	3,25	3,89	5,54	2,70	2,75	7,81

Fonte: SPE/ME. Grade de Parâmetros Macroeconômicos, de novembro/2020.

Desempenho Mensal da Atividade Econômica

ATIVIDADE ECONÔMICA

IBC-Br e Produção Industrial
Com Ajuste Sazonal (Média 2014=100)

Safra Agrícola (MM12), Vendas no Comércio e Volume de Serviços
Com Ajuste Sazonal (Média 2014=100)

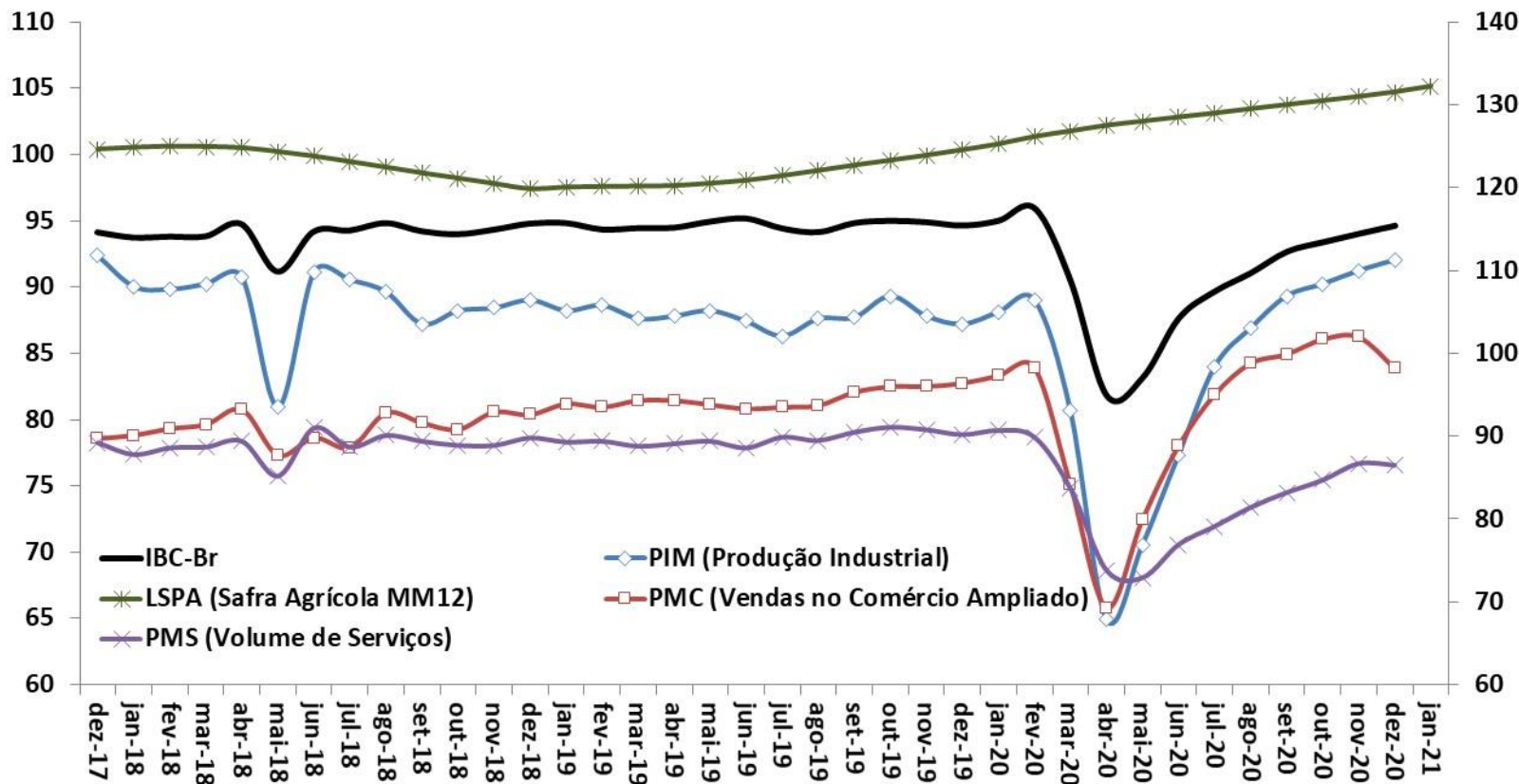

Fonte: BCB: Índice de Atividade Econômica do Banco Central - Brasil. IBGE: Pesquisa Industrial Mensal (PIM), Pesquisa Mensal do Comércio (PMC), Pesquisa Mensal de Serviços (PMS) e Levantamento Sistemático da Produção Agrícola (LSPA)

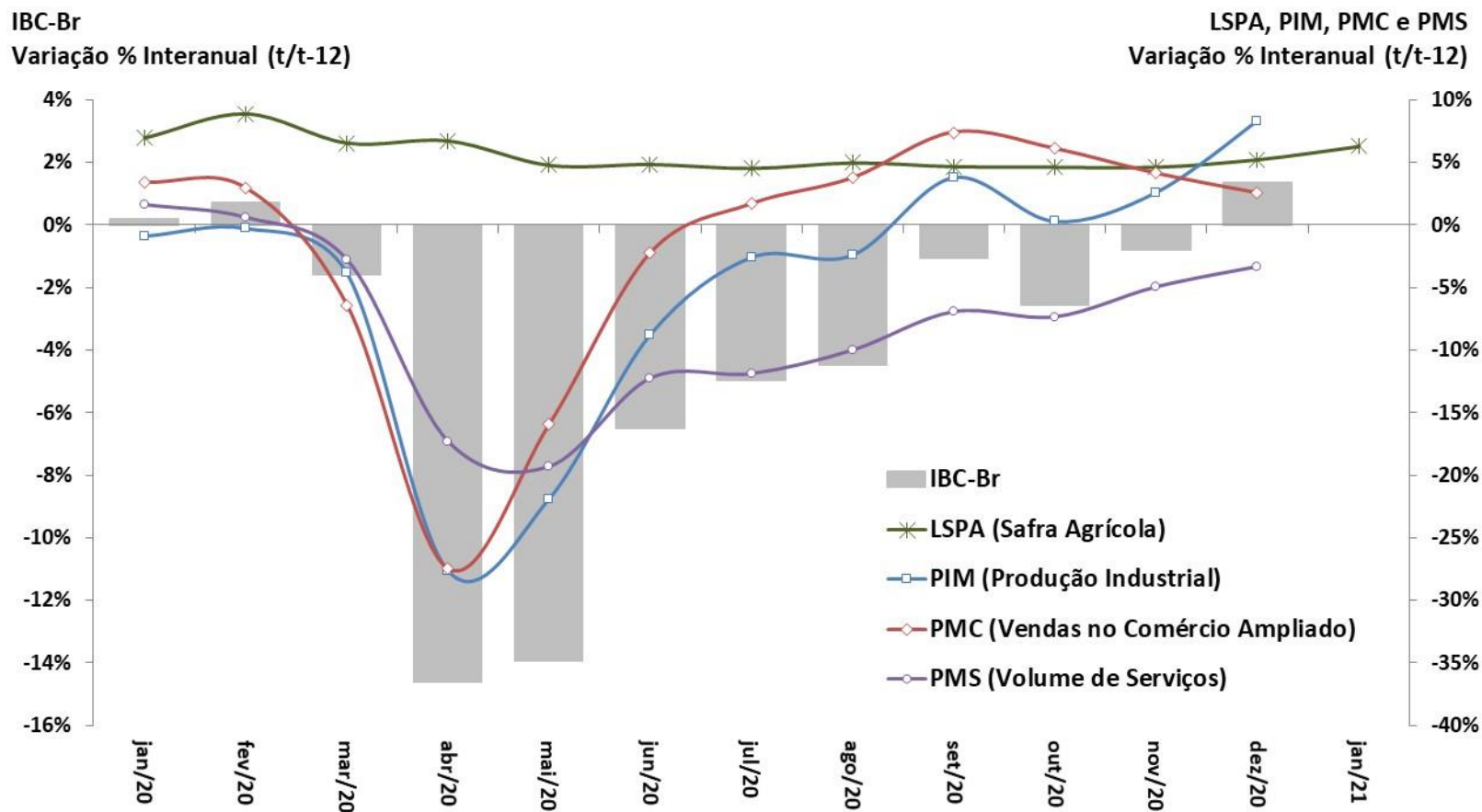

Fonte: BCB: Índice de Atividade Econômica do Banco Central – Brasil. IBGE: Pesquisa Industrial Mensal (PIM), Pesquisa Mensal do Comércio (PMC) e Pesquisa Mensal de Serviços (PMS).

Produção Industrial
Com Ajuste Sazonal (Média 2012=100)

Nível de Utilização da Capacidade Instalada na Indústria
Com Ajuste Sazonal

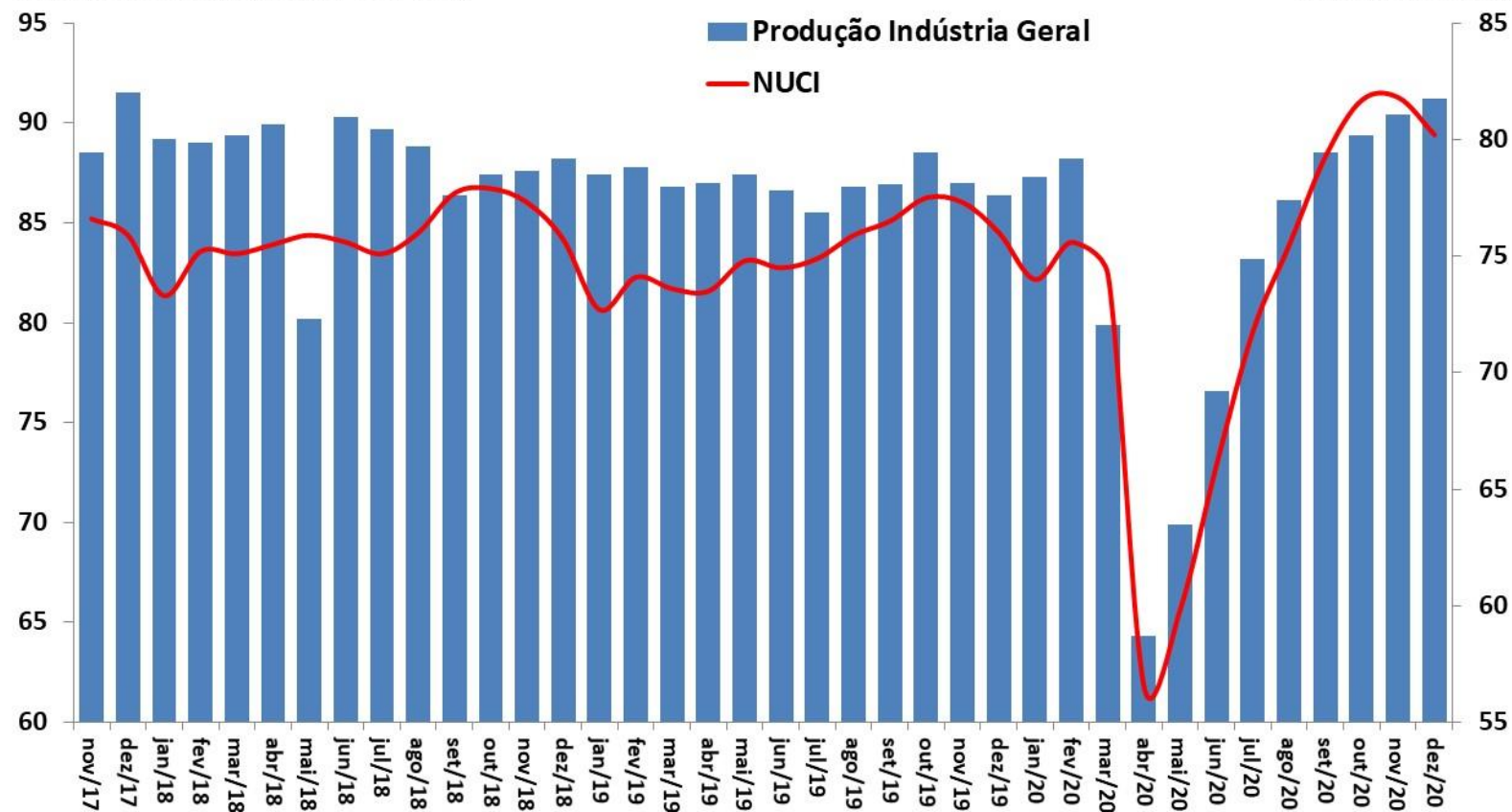

Fonte: IBGE, Pesquisa Industrial Mensal (PIM) e FGV.

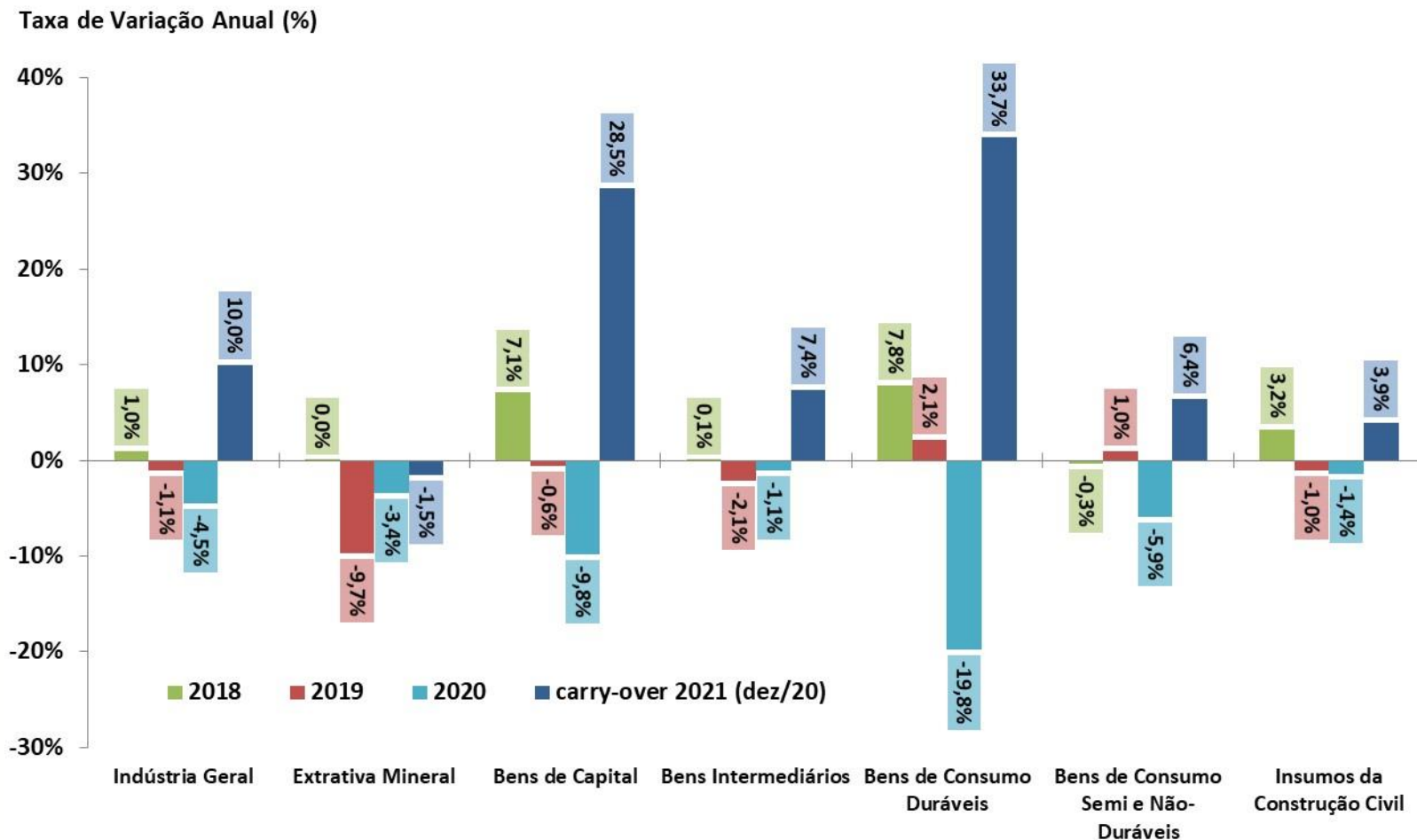

Fonte: IBGE, Pesquisa Industrial Mensal (PIM). Nota: Carry over 2020: nível de dez/20 sazonalizado ante 2019.

Produção Industrial por Atividade
Com Ajuste Sazonal (Média 2012=100)

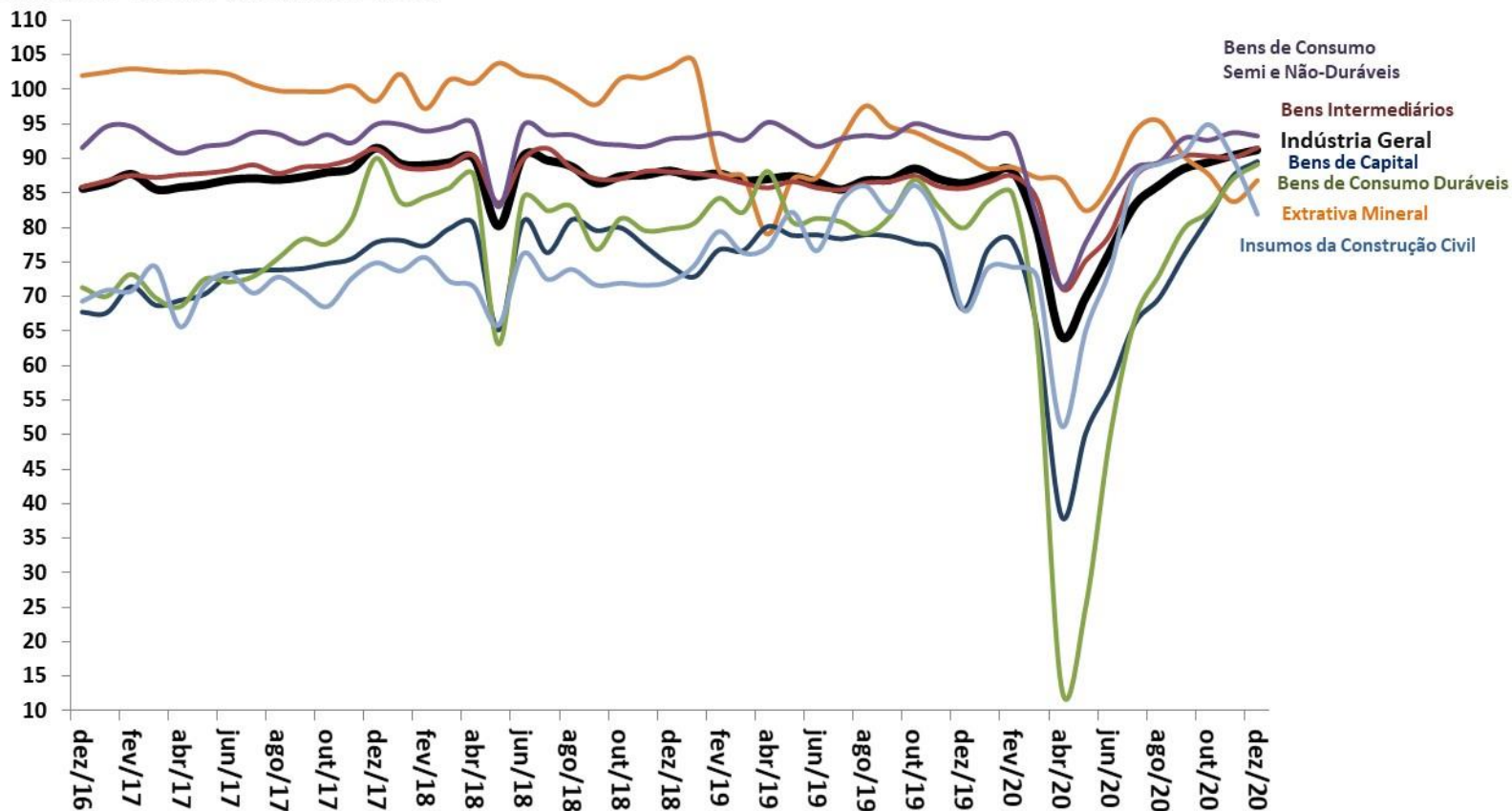

Fonte: IBGE, Pesquisa Industrial Mensal (PIM).

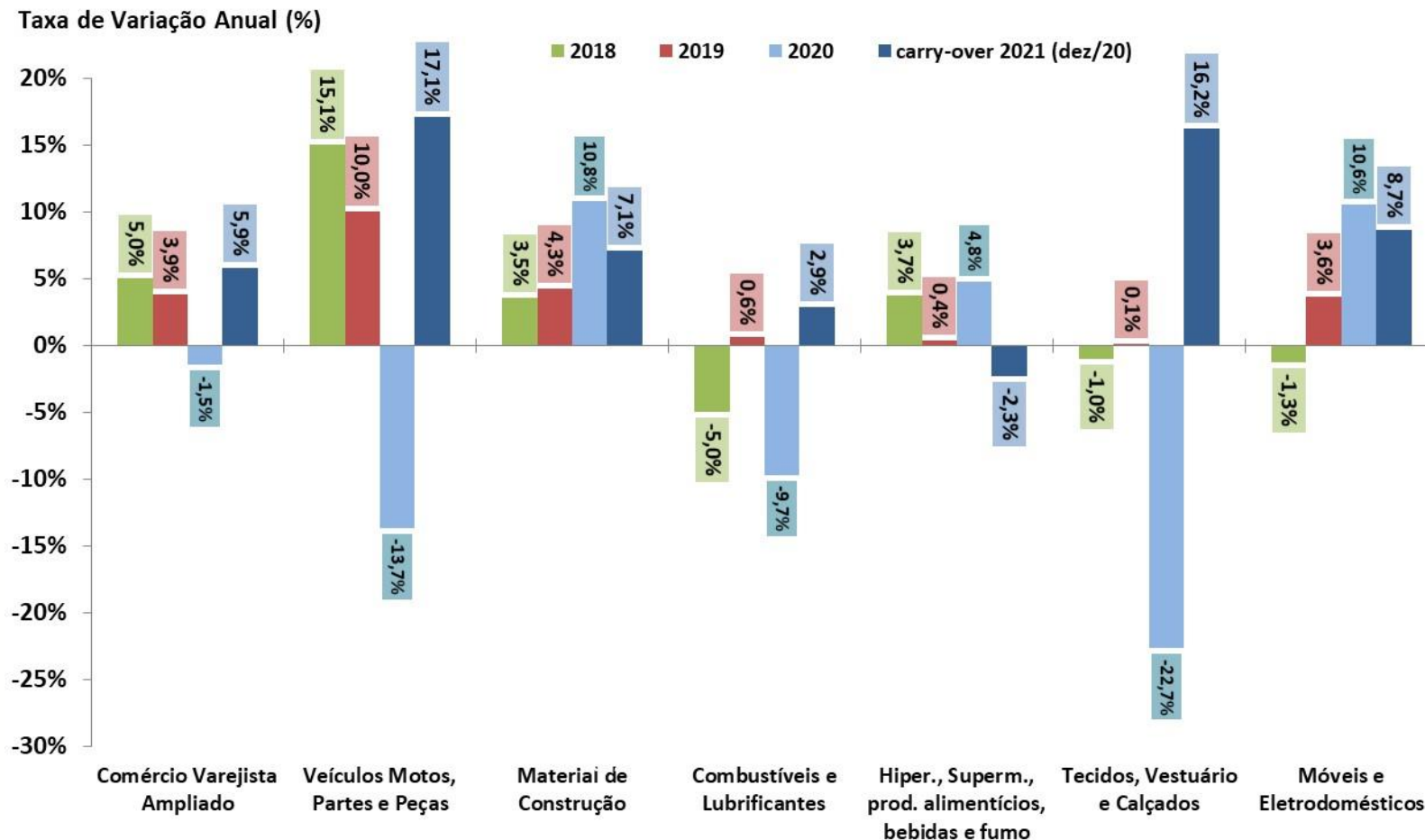

Fonte: IBGE, Pesquisa Mensal de Comércio (PMC). Nota: Carry over 2020: nível de dez/20 desazonalizado ante 2019.

Comércio Varejista por Atividade
Com Ajuste Sazonal (Média 2014=100)

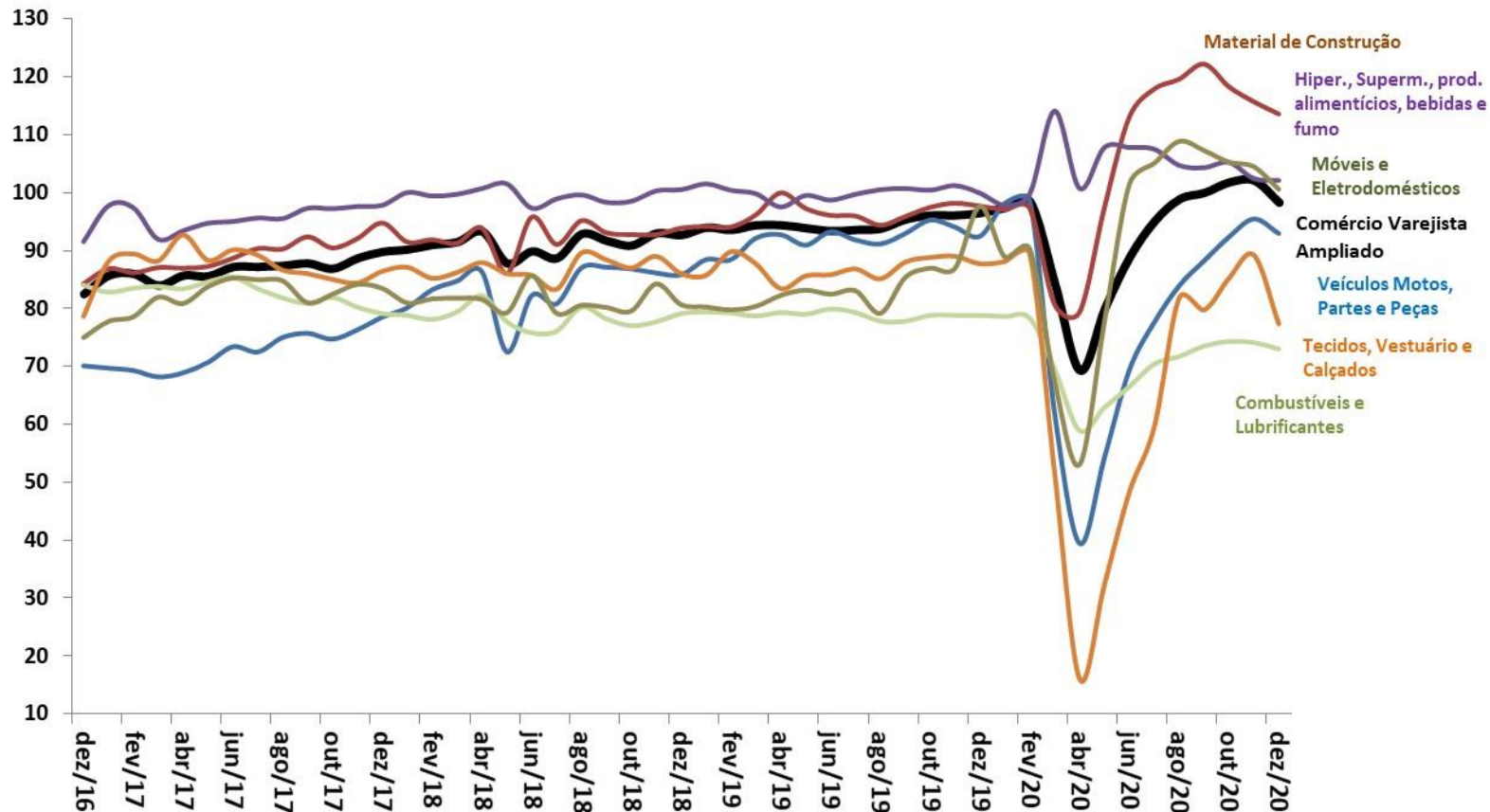

Fonte: IBGE, Pesquisa Mensal de Comércio (PMC).

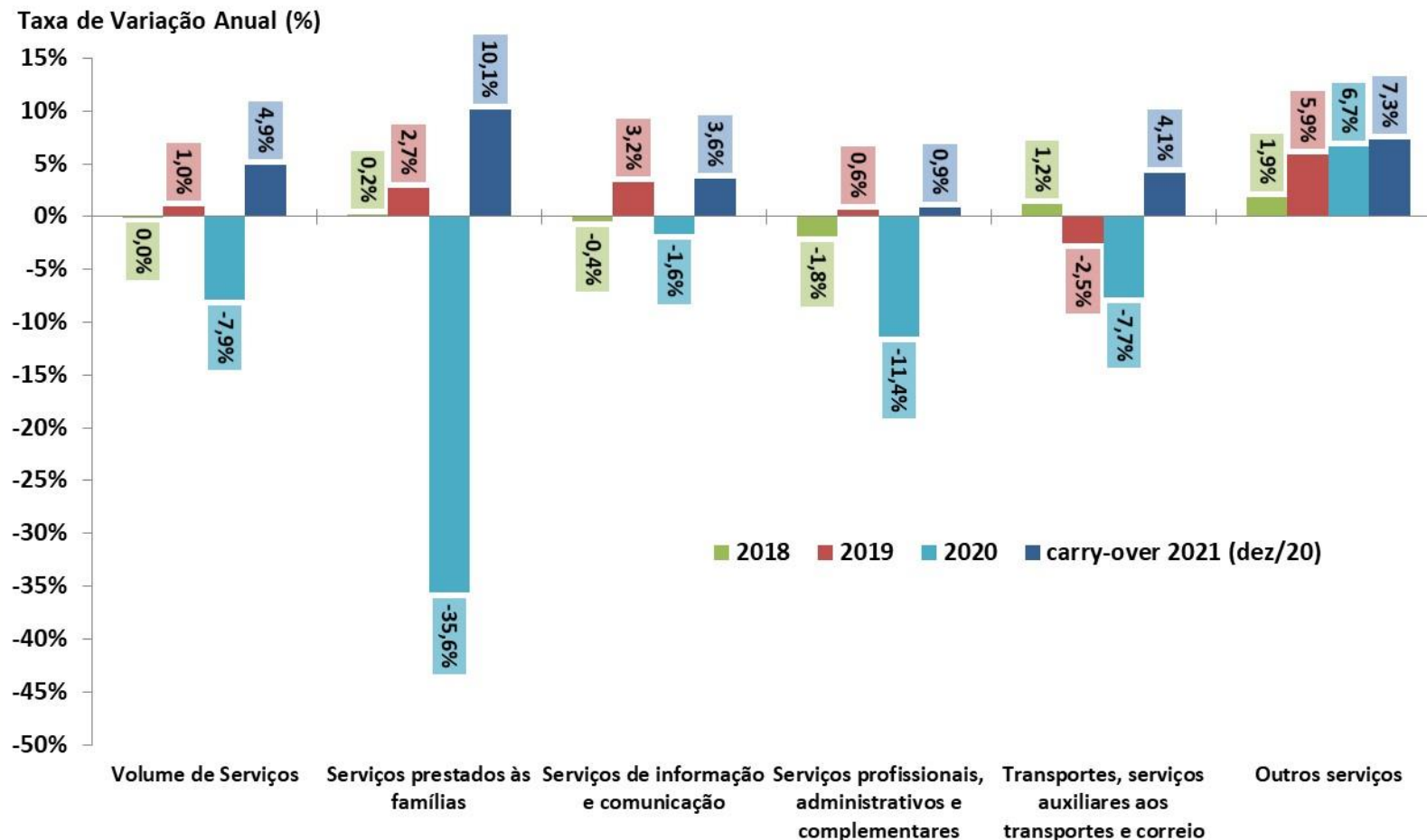

Fonte: IBGE, Pesquisa Mensal de Serviços (PMS). Nota: Carry over 2020: nível de dez/20 sazonalizado ante 2019.

Volume de Serviços

Com Ajuste Sazonal (Média 2014=100)

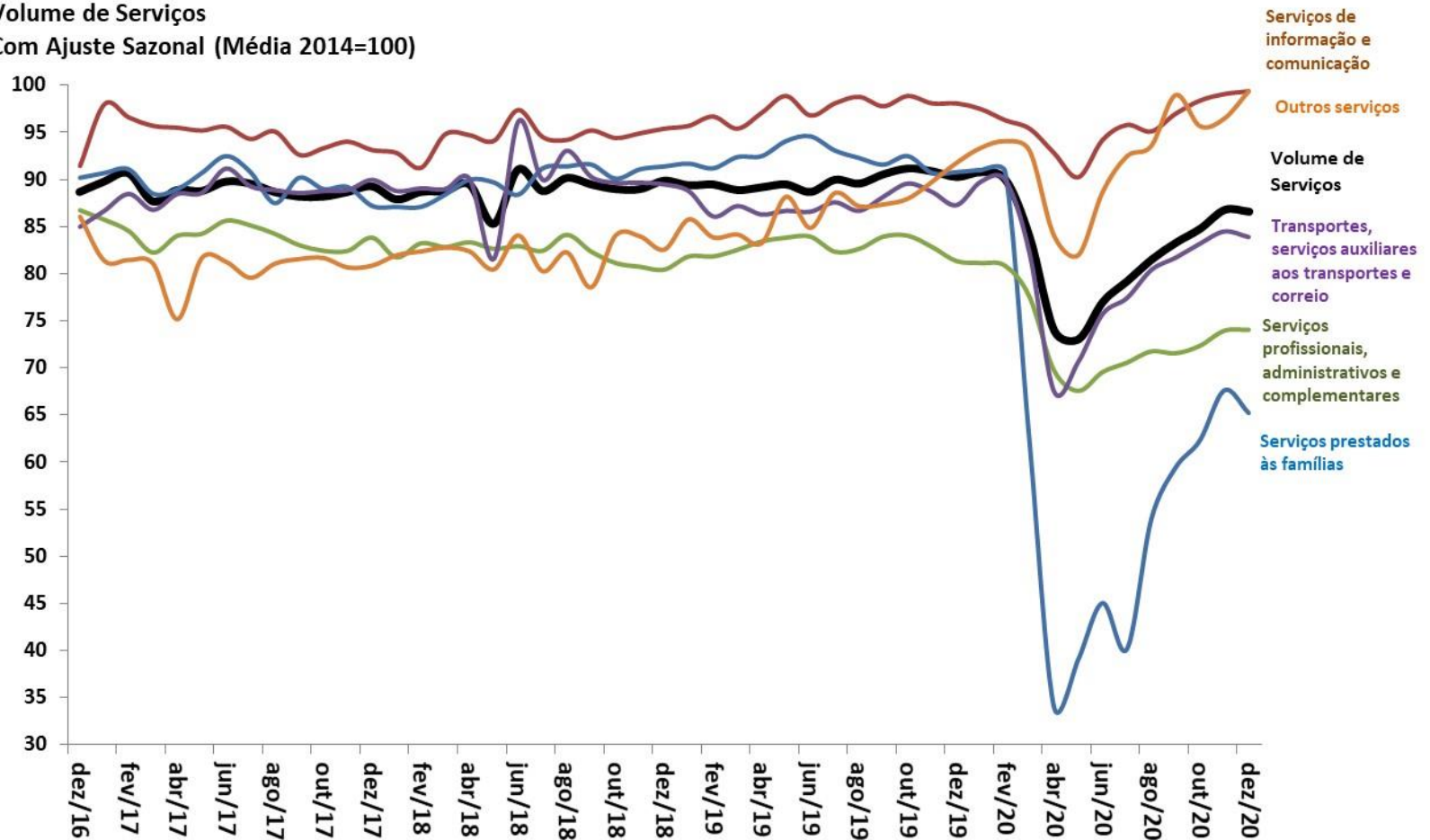

Fonte: IBGE, Pesquisa Mensal de Serviços (PMS).

Outros Indicadores de Atividade

ATIVIDADE ECONÔMICA

	Última Atualização (m / y)	var.% anual (y-1)	var. % (m-1 / y) / (m-1 / y-1)	var. % (m / y) / (m / y-1)	var.%(m-1 / y) / (m-2 / y) (com ajuste sazonal)	var.%(m / y) / (m-1 / y) (com ajuste sazonal)	var.% acum. do ano	m-1 / y var. % acum. 12 meses	m / y var. % acum. 12 meses	carry-over	
Indicadores Industriais (CNI)											
Faturamento Real da Indústria	dez/2020	-0,1%	7,1%	13,2%	-1,1%	1,6%	0,8%	-0,3%	0,8%	10,5%	2021
Horas Trabalhadas na Produção	dez/2020	-2,1%	3,9%	9,7%	1,2%	2,5%	-4,1%	-4,9%	-4,1%	10,5%	2021
UCI - Utilização da Capacidade Instalada	dez/2020	0,4%	2,0%	3,7%	-0,2%	0,9%	-1,7%	-2,0%	-1,7%	5,5%	2021
Estoques - Produtos Finais - Efetivos x Planejados (CNI)	fev/2021	1,0%	-11,8%	-7,1%	2,4%	4,4%	-8,8%	-8,3%	-8,8%	0,0%	2021
Confiança do Empresário Industrial - ICEI (CNI)	fev/2021	19,7%	-6,7%	-8,0%	-3,2%	-1,4%	-7,4%	-10,4%	-11,2%	6,6%	2021
Confiança do Industrial de São Paulo - ICEI-SP (FIESP)	jan/2021	25,9%	-1,6%	-9,9%	0,4%	-5,1%	-9,9%	-10,0%	-10,6%	7,3%	2021
NUCI - Nível de Utilização da Capacidade Instalada (FGV)	dez/2020	0,7%	5,8%	5,5%	0,1%	-2,0%	-2,7%	-3,2%	-2,7%	9,8%	2021
Confiança da Indústria (FGV)	jan/2021	12,5%	16,1%	11,2%	1,6%	-3,1%	11,2%	-2,3%	-1,6%	18,0%	2021
Confiança dos Consumidores (FGV)	jan/2021	13,1%	-13,8%	-14,9%	-3,9%	-3,4%	-14,9%	-12,6%	-13,5%	-2,7%	2021
Confiança dos Serviços (FGV)	jan/2021	14,6%	-10,8%	-10,8%	0,9%	-0,8%	-10,8%	-14,0%	-14,9%	6,0%	2021
Confiança da Construção Civil (FGV)	fev/2021	8,5%	2,0%	-1,8%	0,1%	-1,5%	-1,8%	0,5%	-0,6%	7,4%	2021
Confiança do Comércio (FGV)	jan/2021	15,2%	-4,1%	-6,8%	-1,9%	-1,0%	-6,8%	-8,4%	-8,6%	2,6%	2021
Índice de Vendas de Supermercados (ABRAS)	dez/2020	1,3%	15,8%	17,5%	-0,9%	-0,6%	16,4%	14,8%	16,4%	3,7%	2021
Produção de Petróleo e Gás (ANP)	dez/2020	4,5%	-11,2%	-12,3%	-3,2%	-2,1%	5,4%	7,9%	5,4%	-8,7%	2021
Consumo de Energia Elétrica - Total (EPE)	dez/2020	1,2%	-1,7%	2,8%	-1,5%	1,3%	-1,6%	-1,6%	-1,6%	4,6%	2021
Consumo da Indústria	dez/2020	1,3%	3,8%	7,3%	-0,7%	1,6%	-1,1%	-1,8%	-1,1%	7,1%	2021
Carga de Energia Elétrica (ONS)	dez/2020	1,5%	0,9%	3,7%	-0,8%	0,8%	-1,5%	-1,8%	-1,6%	4,4%	2021
Expedição de embalagens (ABPO)	dez/2020	5,1%	4,5%	11,5%	-0,8%	2,0%	5,9%	5,5%	5,9%	6,0%	2021
Fluxo de veículos pesados em rodovias (ABCR)	jan/2021	3,8%	4,5%	8,3%	1,8%	-0,6%	-1,3%	-1,7%	-1,1%	-1,1%	2021
Produção Total de Veículos (ANFAVEA)	jan/2021	2,7%	22,8%	4,2%	7,2%	-4,3%	-31,2%	-31,6%	-31,2%	-29,2%	2021
Produção de Automóveis	jan/2021	3,1%	15,1%	-3,1%	4,8%	-1,6%	-34,5%	-34,4%	-34,5%	-32,8%	2021
Produção de Caminhões	jan/2021	7,8%	75,5%	19,4%	4,8%	-5,4%	-18,9%	-19,9%	-18,9%	-17,2%	2021
Exportação Total de Veículos (ANFAVEA)	jan/2021	-30,8%	32,4%	21,9%	-0,6%	-12,0%	-22,4%	-25,2%	-22,4%	-19,9%	2021
Licenciamento Total de Veículos (FENABRAVE)	jan/2021	7,6%	-7,1%	-11,5%	-4,9%	2,1%	-26,8%	-26,2%	-26,8%	-26,0%	2021
Licenciamento de Veículos Nacionais	jan/2021	9,4%	-4,4%	-9,4%	-2,7%	1,6%	-26,3%	-25,8%	-26,3%	-25,5%	2021
Licenciamento de Veículos Importados	jan/2021	-5,6%	-28,6%	-27,5%	-18,2%	10,6%	-30,6%	-28,9%	-30,6%	-29,7%	2021

Índice de Confiança do Empresário Industrial (ICEI) -
Média Móvel Trimestral

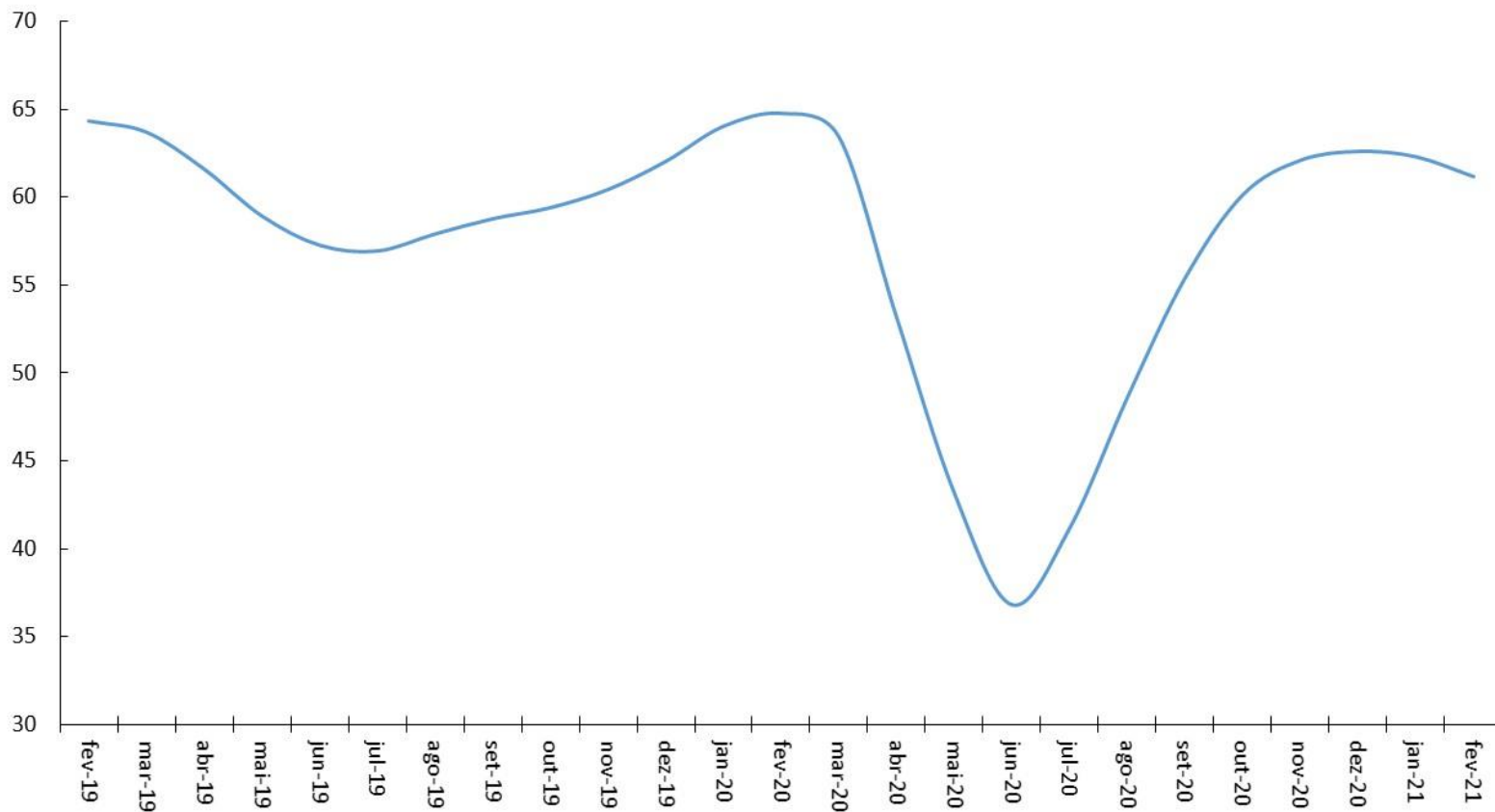

Fonte: CNI.

Índice de Confiança do Empresário Industrial (FIESP) -
Média Móvel Trimestral

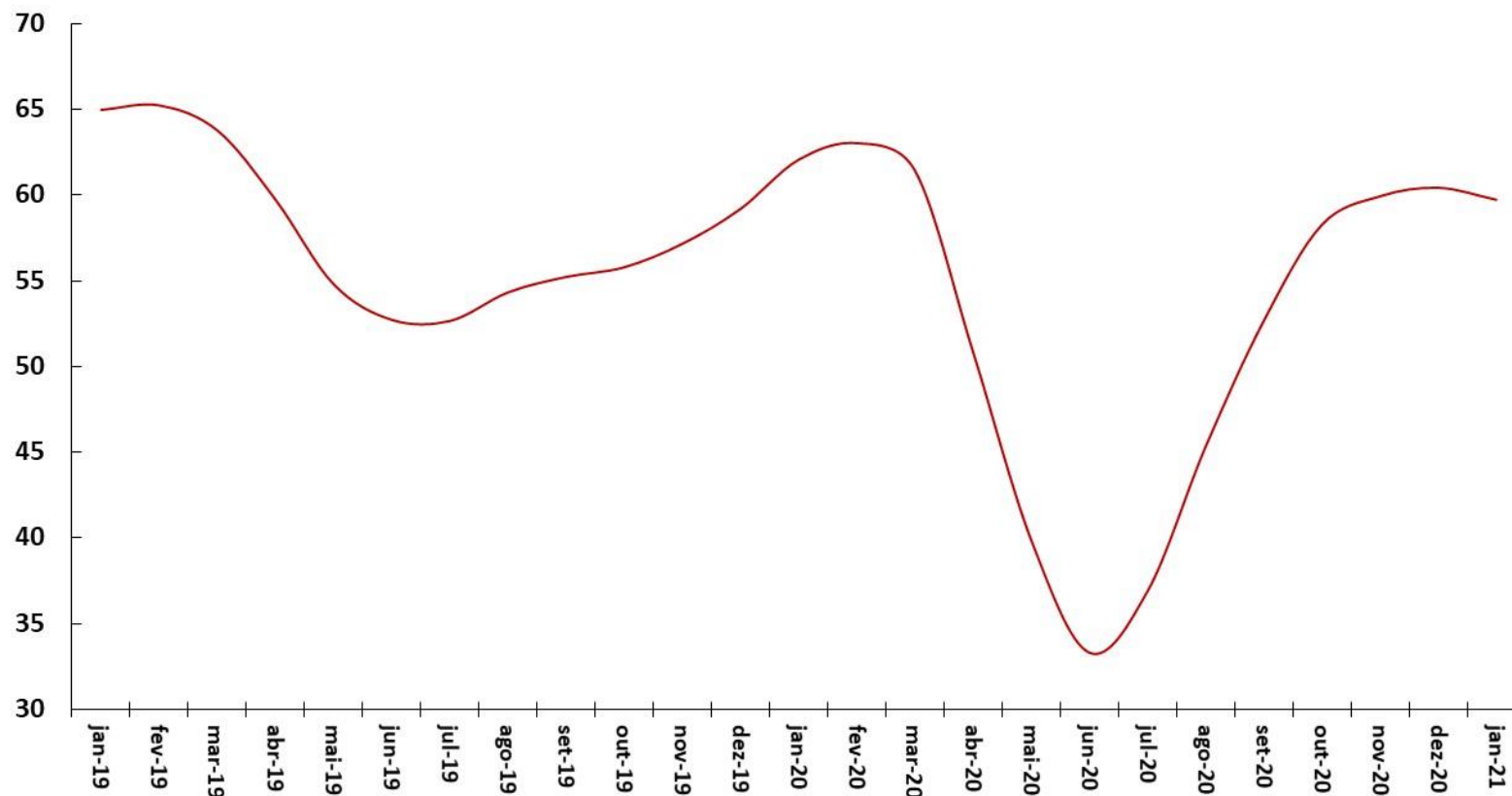

Fonte: FIESP.

Indicadores de Confiança - Sondagens IBRE-FGV
Média Móvel Trimestral

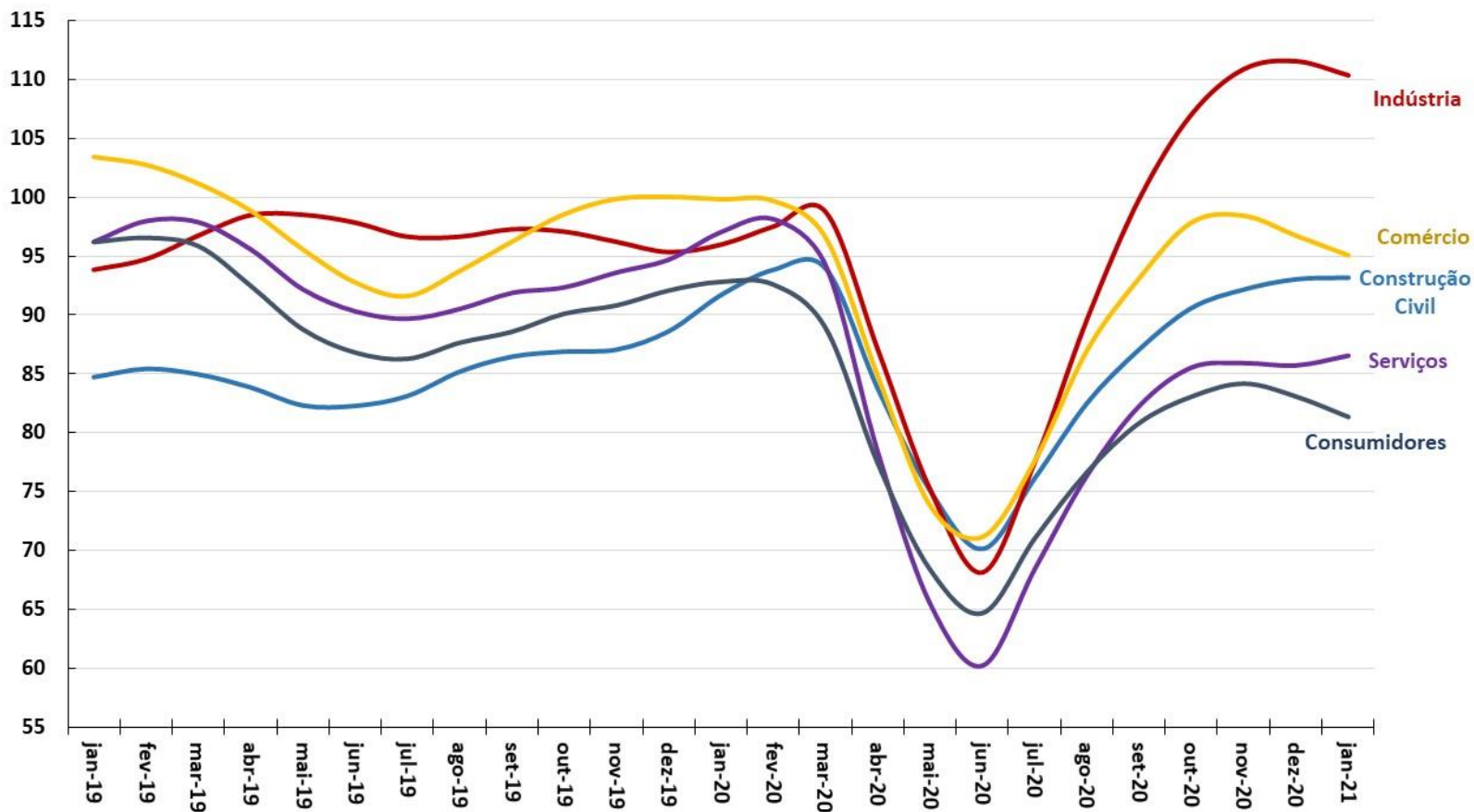

Fonte: FGV.

Formação Bruta de Capital Fixo (Contas Nacionais)

Série encadeada do índice de volume trimestral com ajuste sazonal (Base: média 1995 = 100)

Expectativas dos Empresários*

Sondagem de Confiança dos Empresários - IBRE-FGV

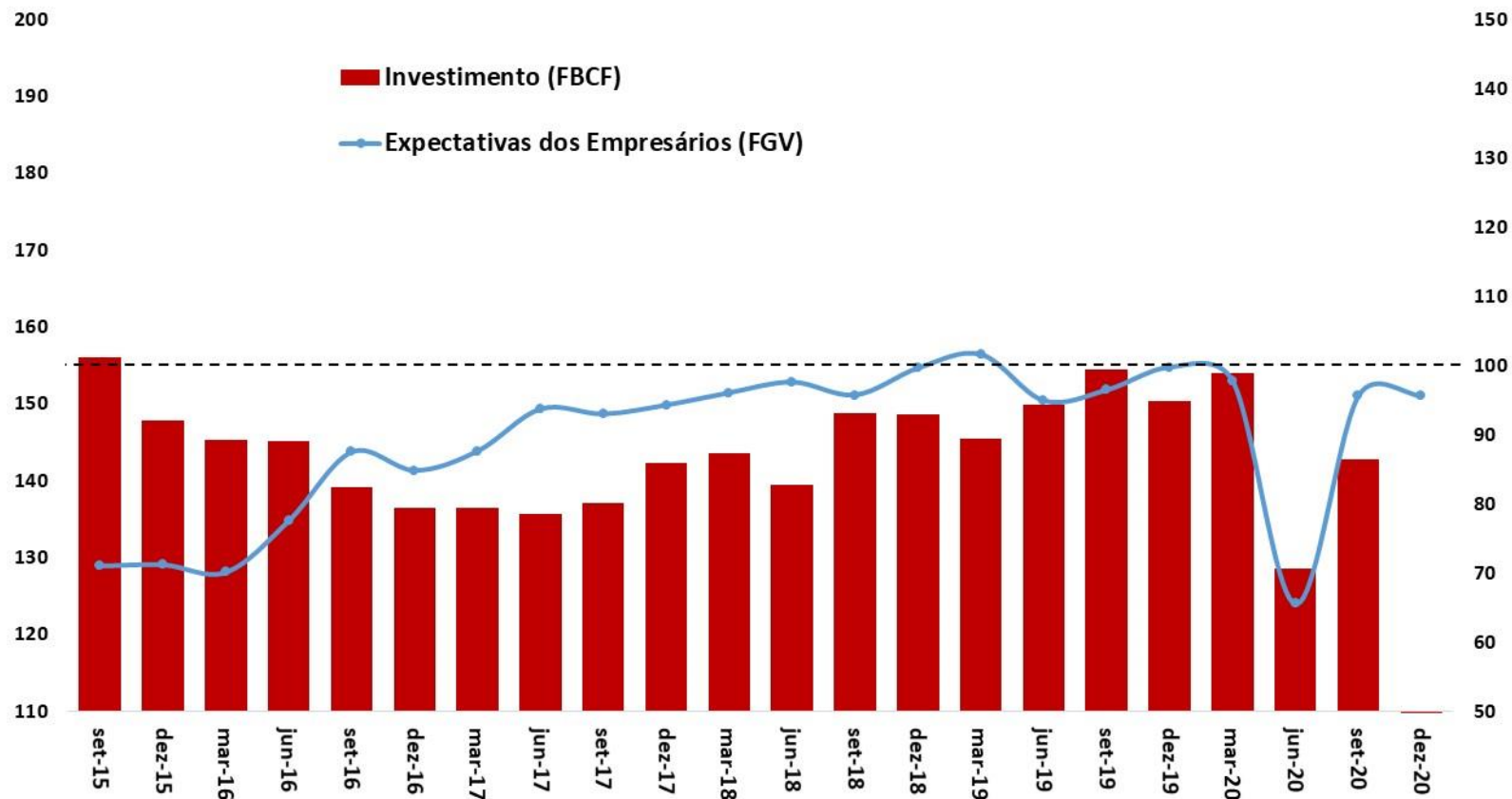

Fonte: IBGE e FGV.

Nota: *Média móvel trimestral das Expectativas dos Empresários (diferença da proporção de respostas favoráveis e desfavoráveis mais 100).

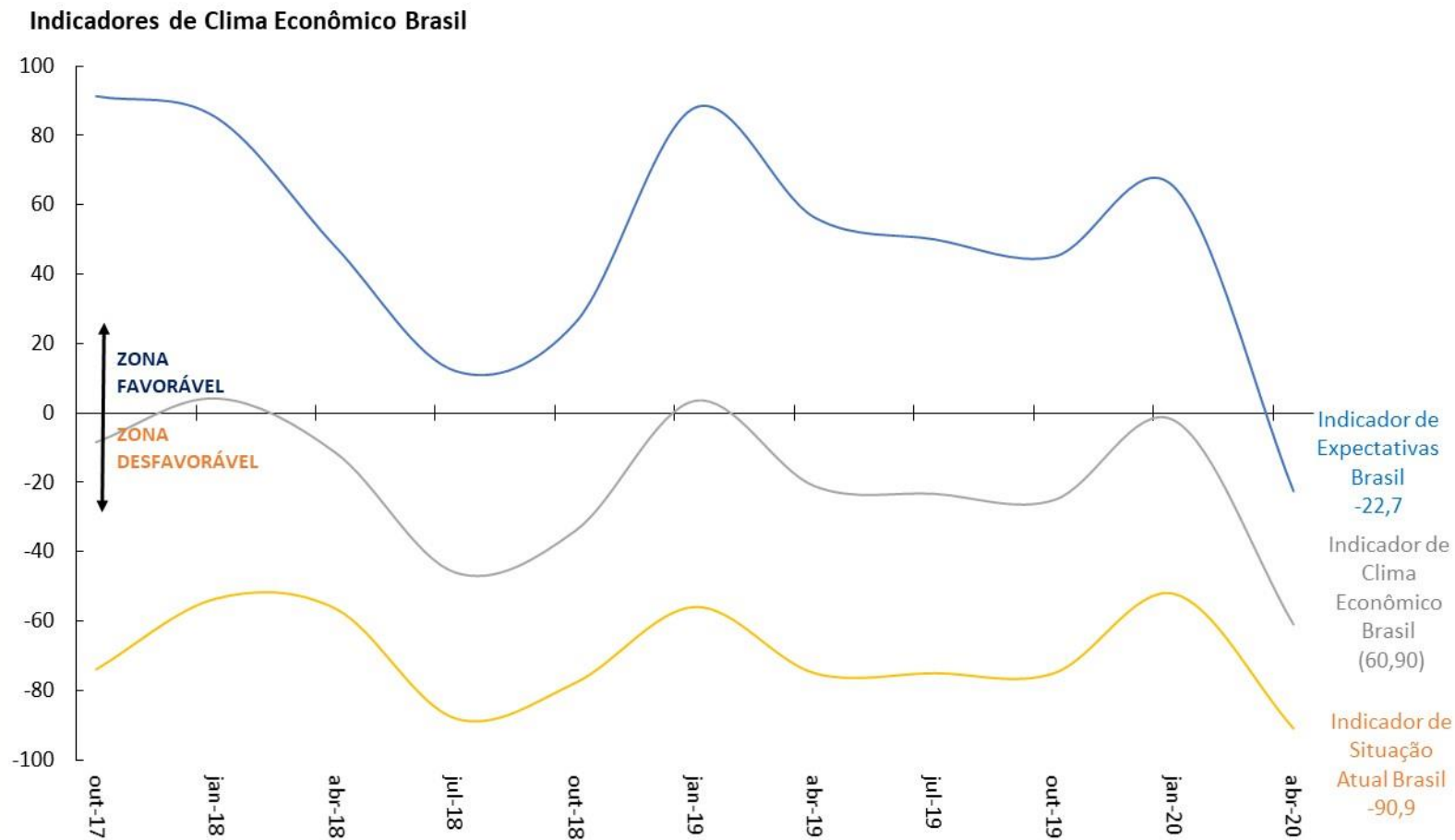

Fonte: Sondagem Econômica da América Latina - IFO Institute/FGV.

Índice do Medo do Desemprego Brasil (CNI)
(Média Trimestral)

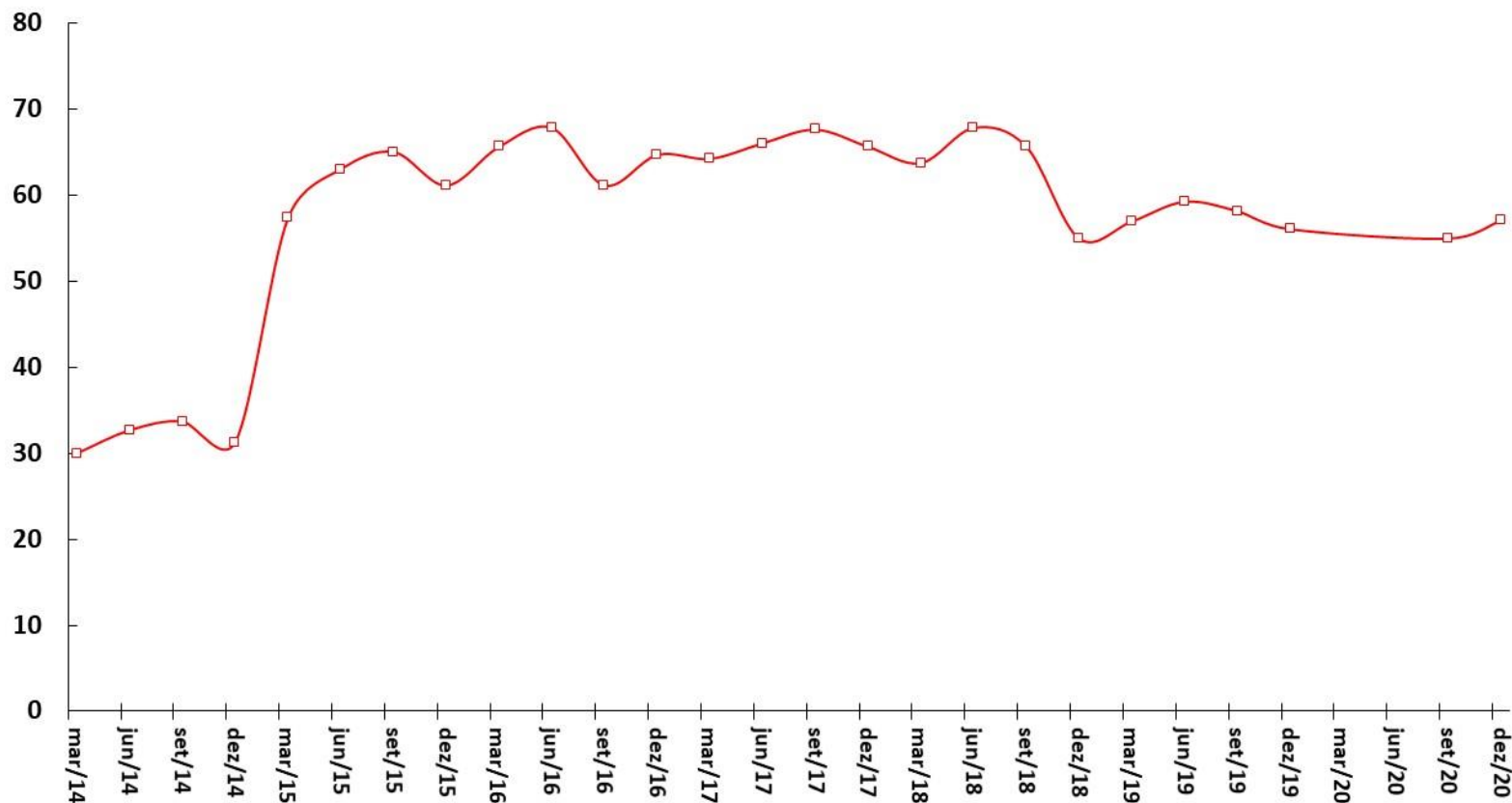

Fonte: CNI.

Serasa-Experian: Falências e Recuperações Judiciais Requeridas

ATIVIDADE ECONÔMICA

Falências Requeridas
Acumulado em 12 Meses

Recuperações Judiciais Requeridas
Acumulado em 12 Meses

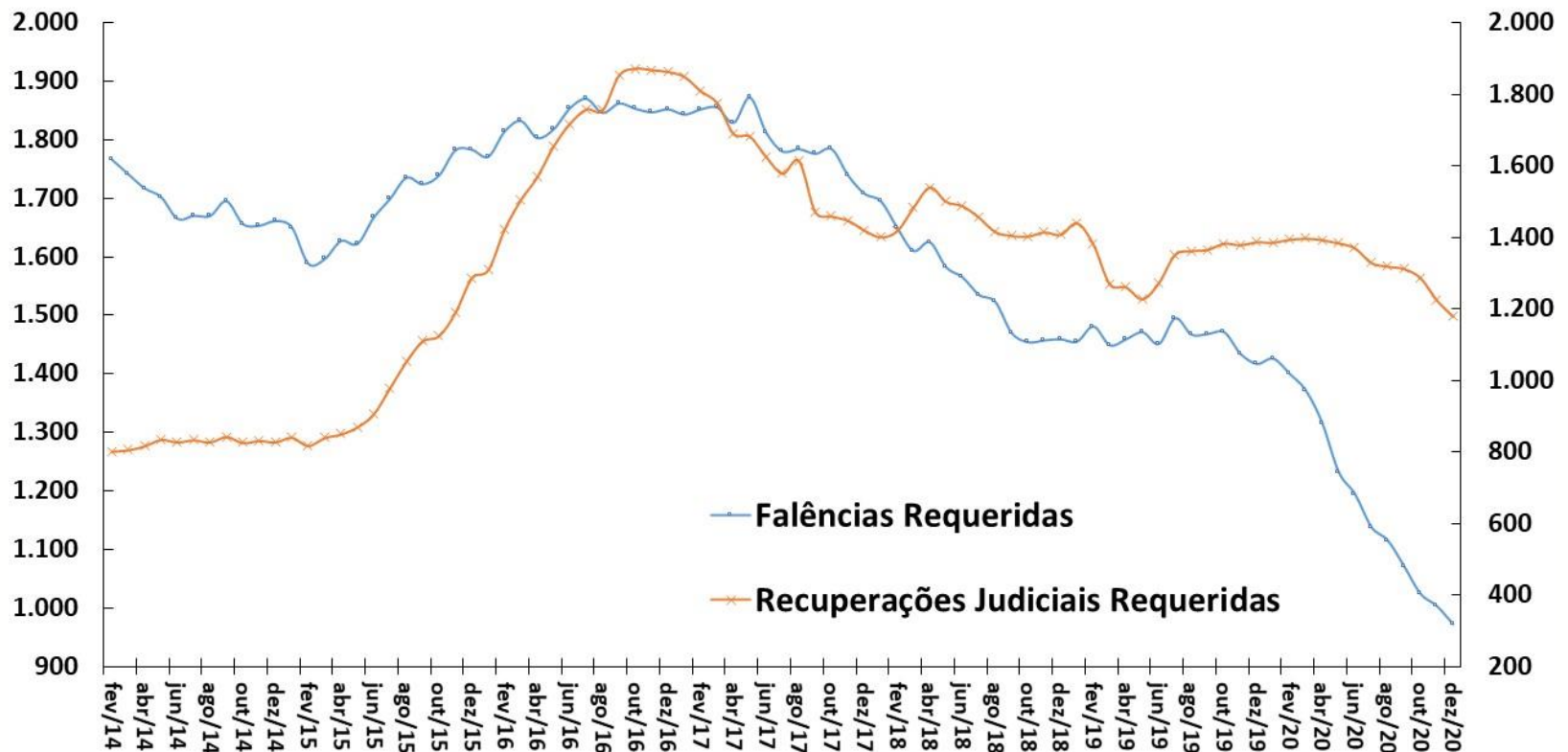

Fonte: Serasa-Experian.

Vendas de Supermercado
Dados Com Ajuste Sazonal*

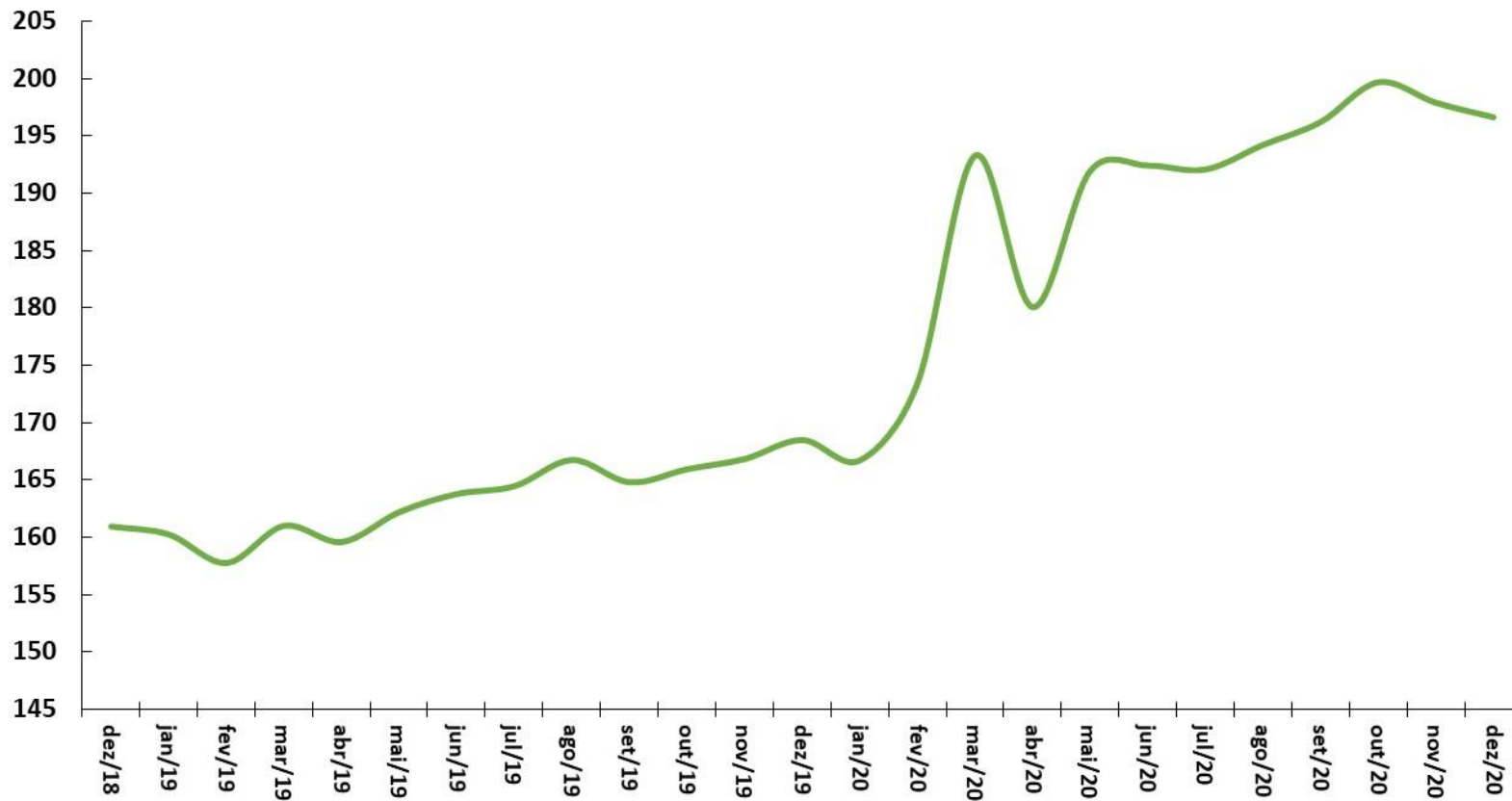

Fonte: ABRAS. *Ajuste sazonal da série: SPE/ME.

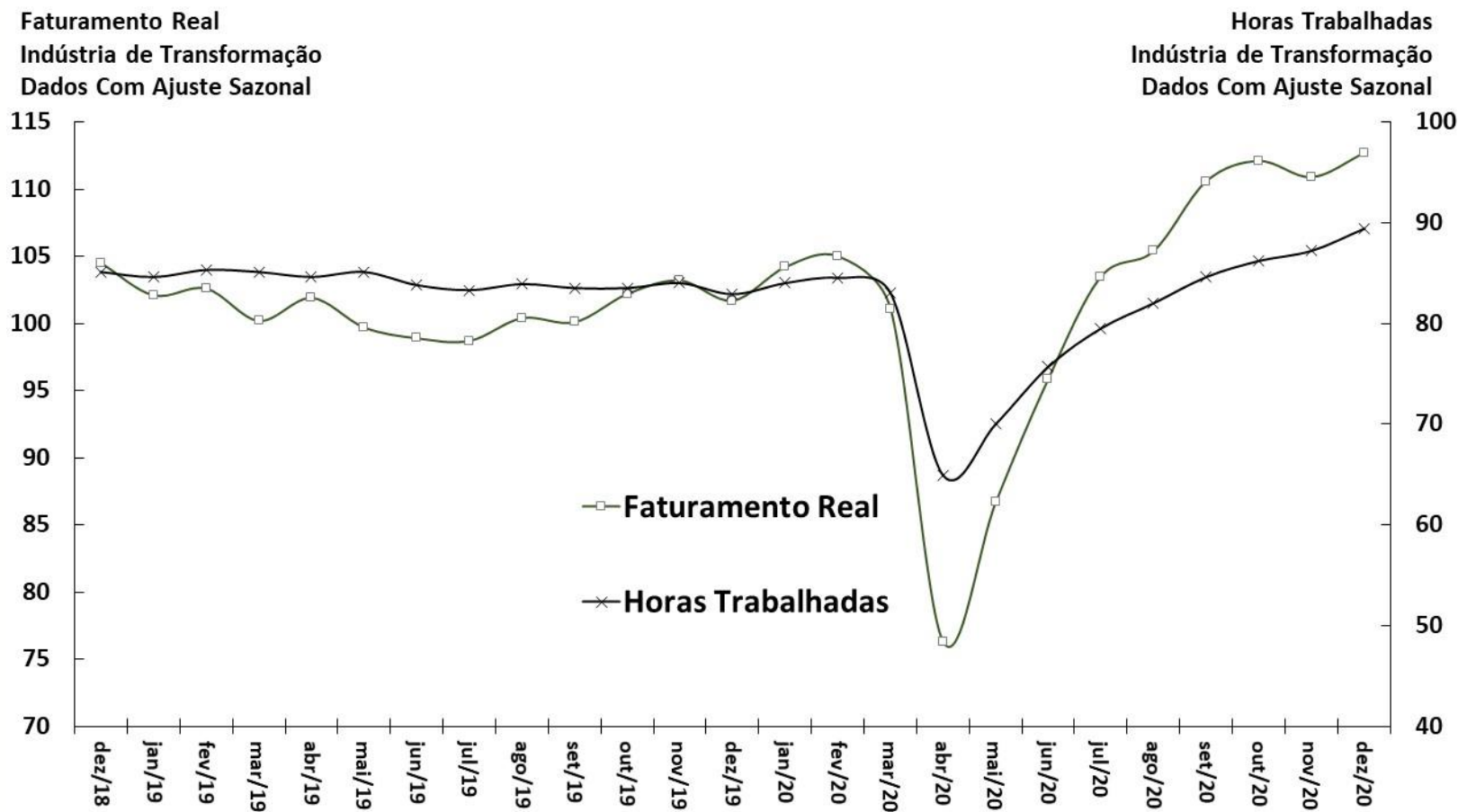

Fonte: CNI.

Indústria Geral

Índice de Estoques de Produtos Finais Efetivo-Planejado

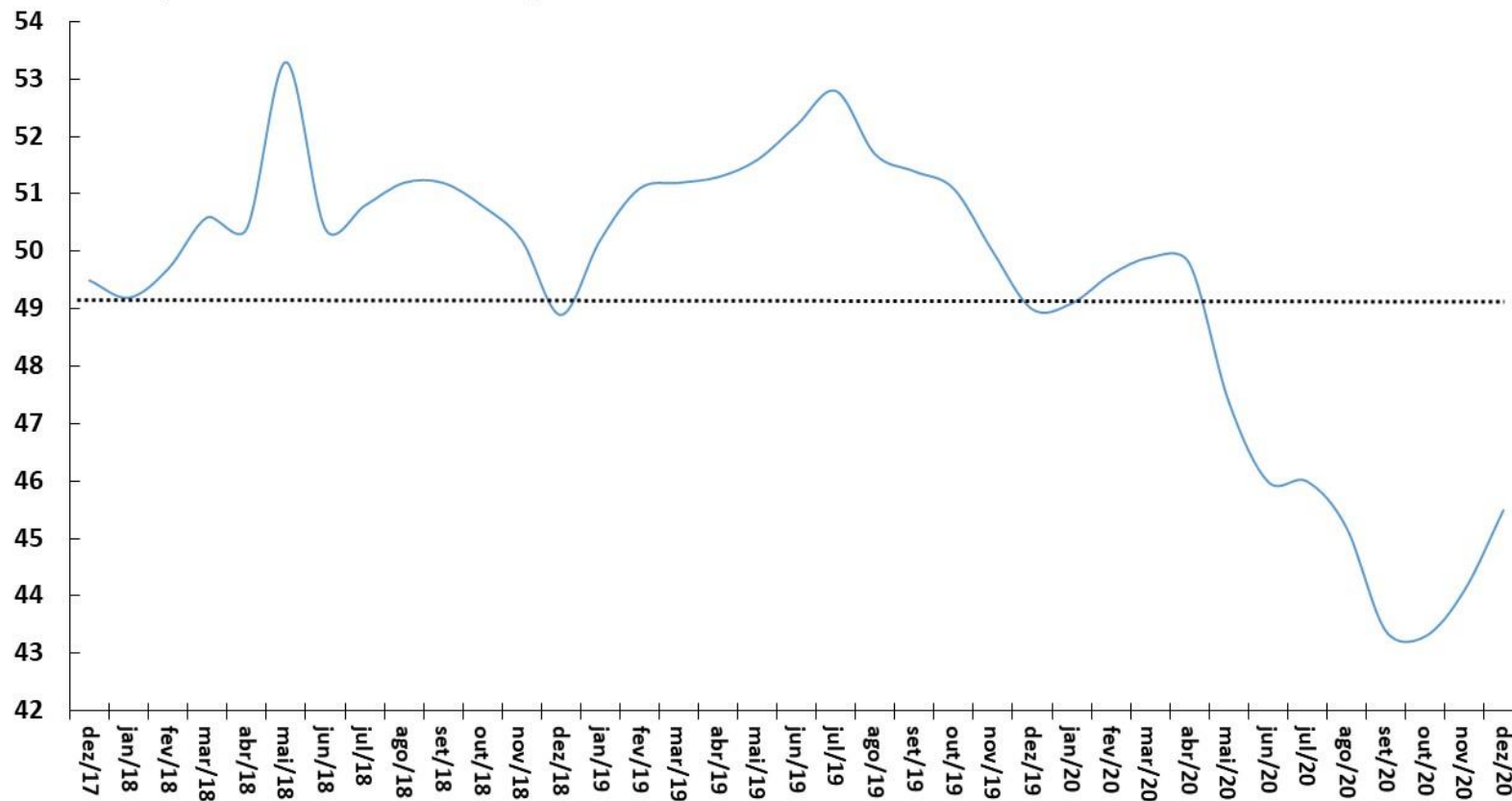

Fonte: CNI.

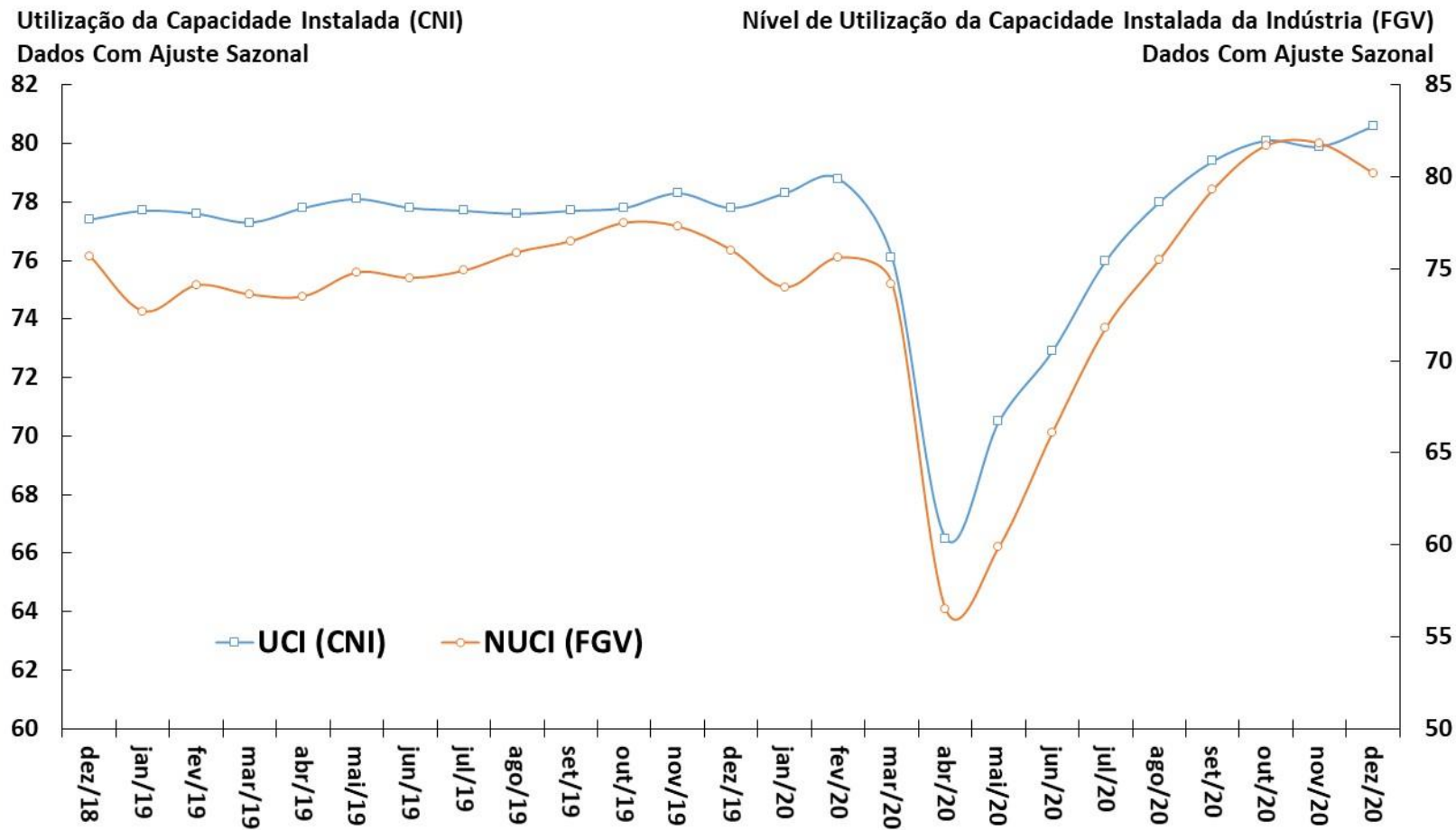

Fonte: CNI e FGV.

Produção Total de Autoveículos
Unidades Produzidas ao Mês

Produção Caminhões
Unidades Produzidas ao Mês

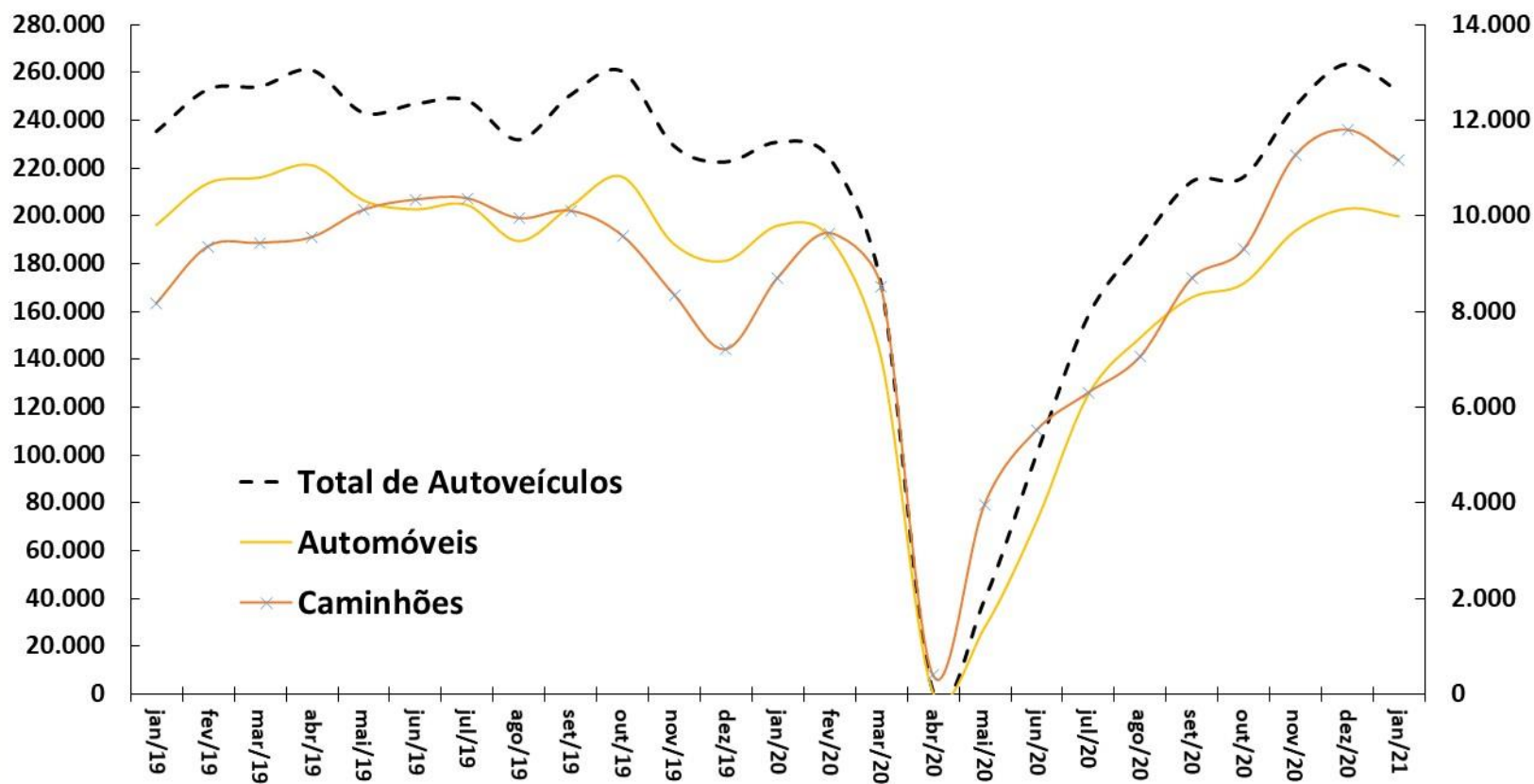

Fonte: ANFAVEA. *Ajuste sazonal da série: SPE/ME.

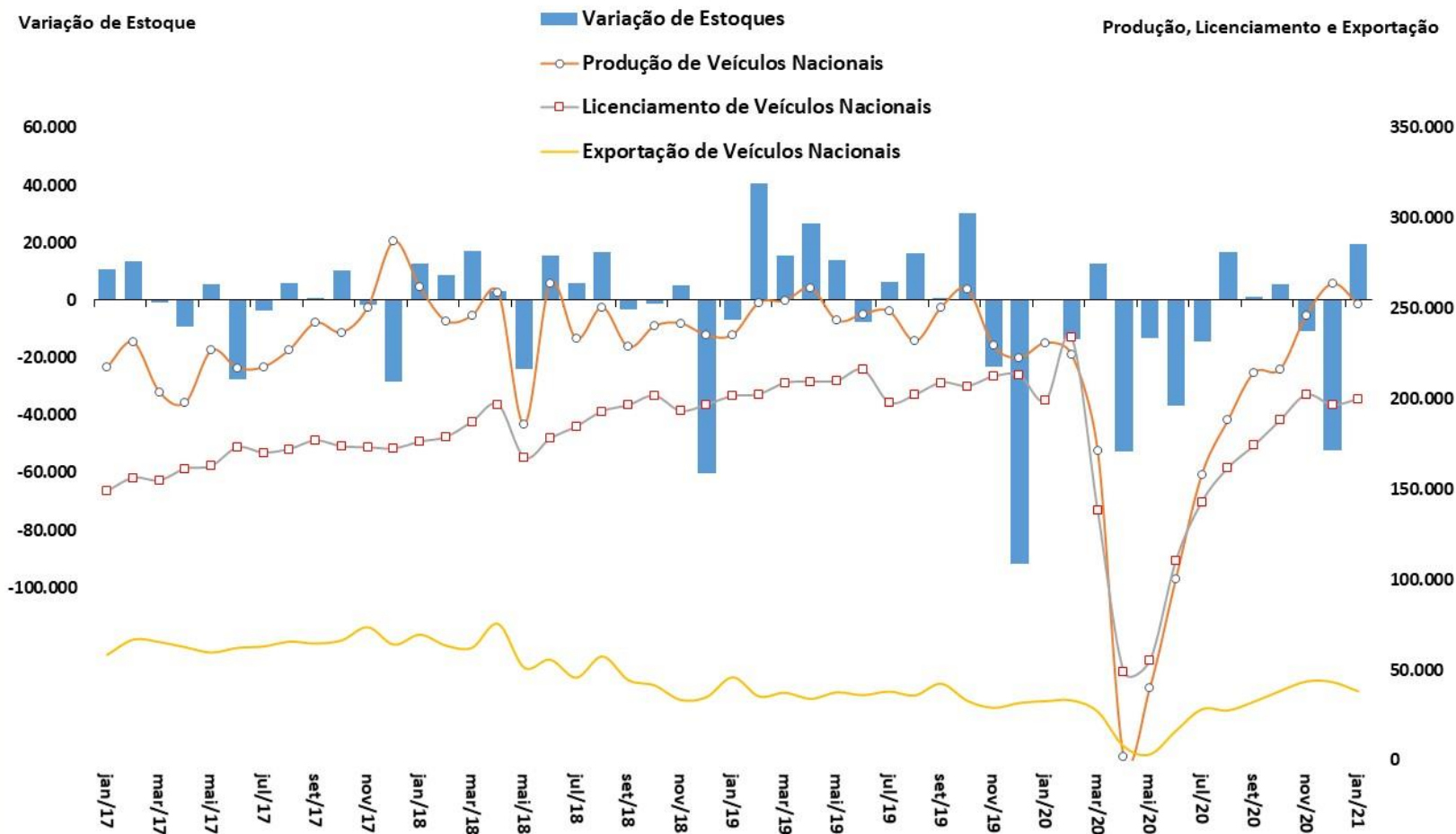

Fonte: ANFAVEA e FENABRAVE. *Ajuste sazonal da série: SPE/ME.

Produção Nacional de Petróleo e Gás Natural
Em Milhões de Barris de Óleo Equivalente por Mês

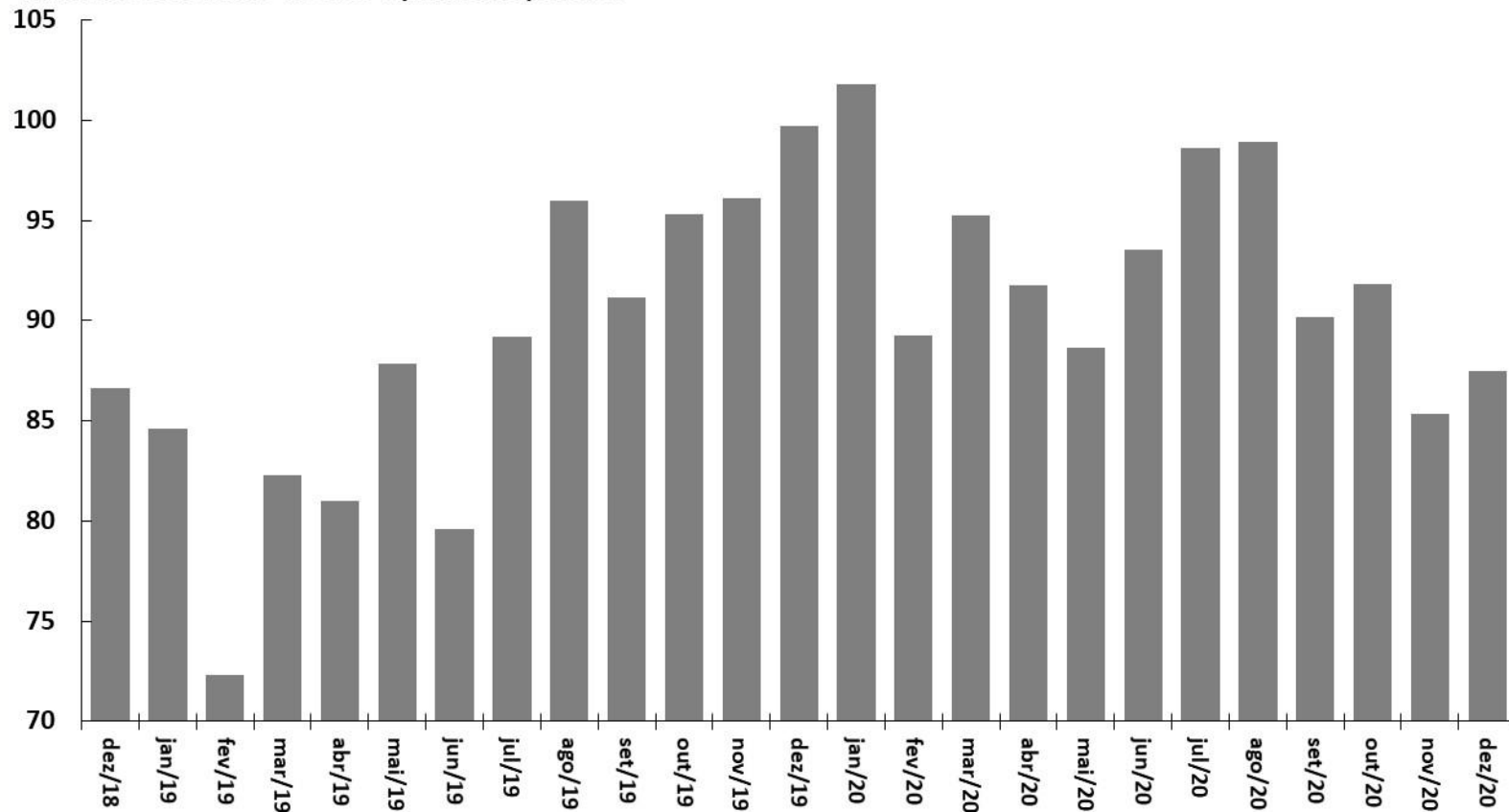

Fonte: ANP.

Consumo Total de Energia Elétrica
Em Milhões de MWh
Dados Com Ajuste Sazonal*

Consumo Industrial de Energia Elétrica
Em Milhões de MWh
Dados Com Ajuste Sazonal*

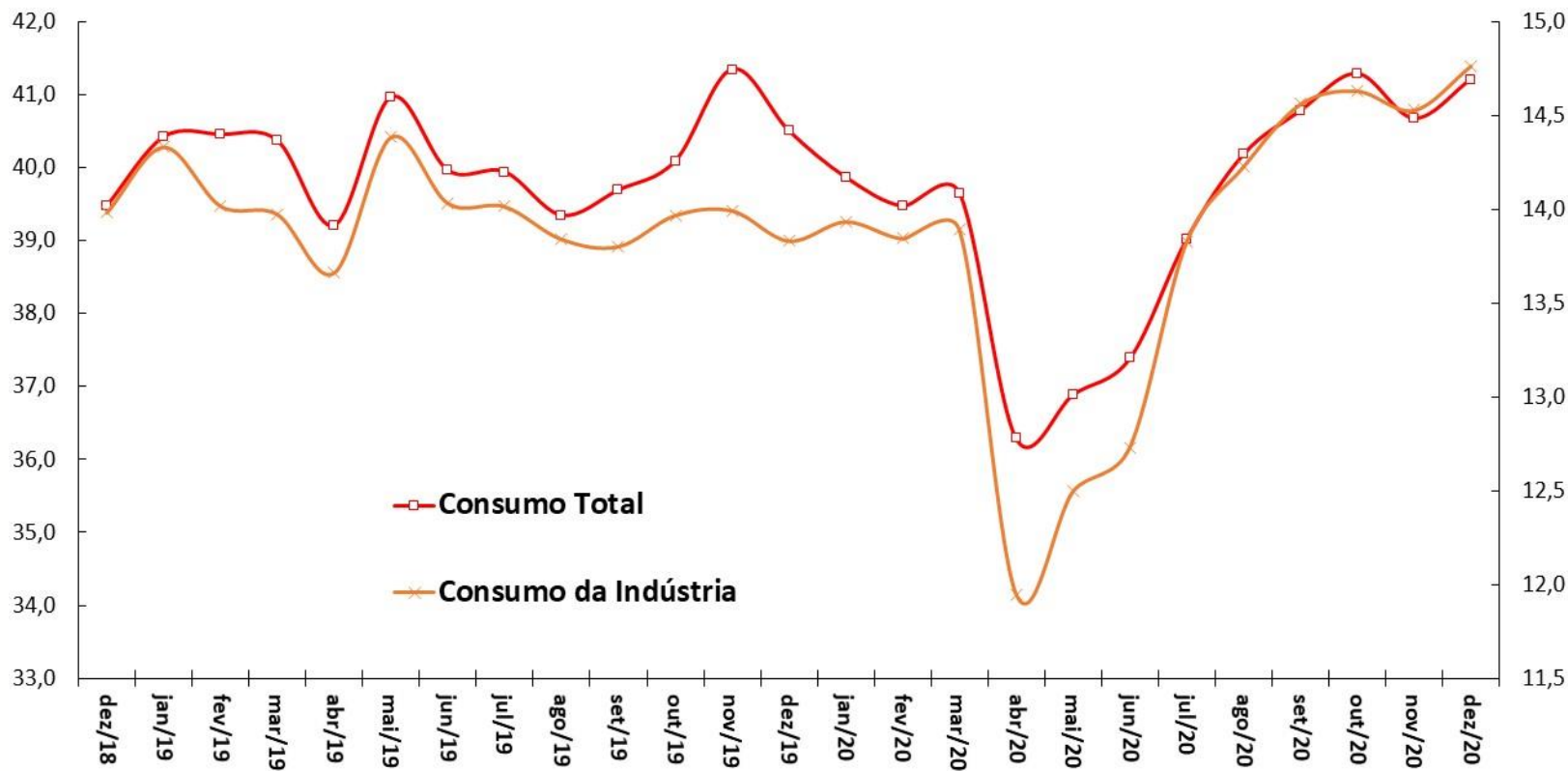

Fonte: ANEEL/EPE. *Ajuste sazonal da série: SPE/ME.

Carga de Energia Mensal
Em Milhões de MWh
Dados Com Ajuste Sazonal*

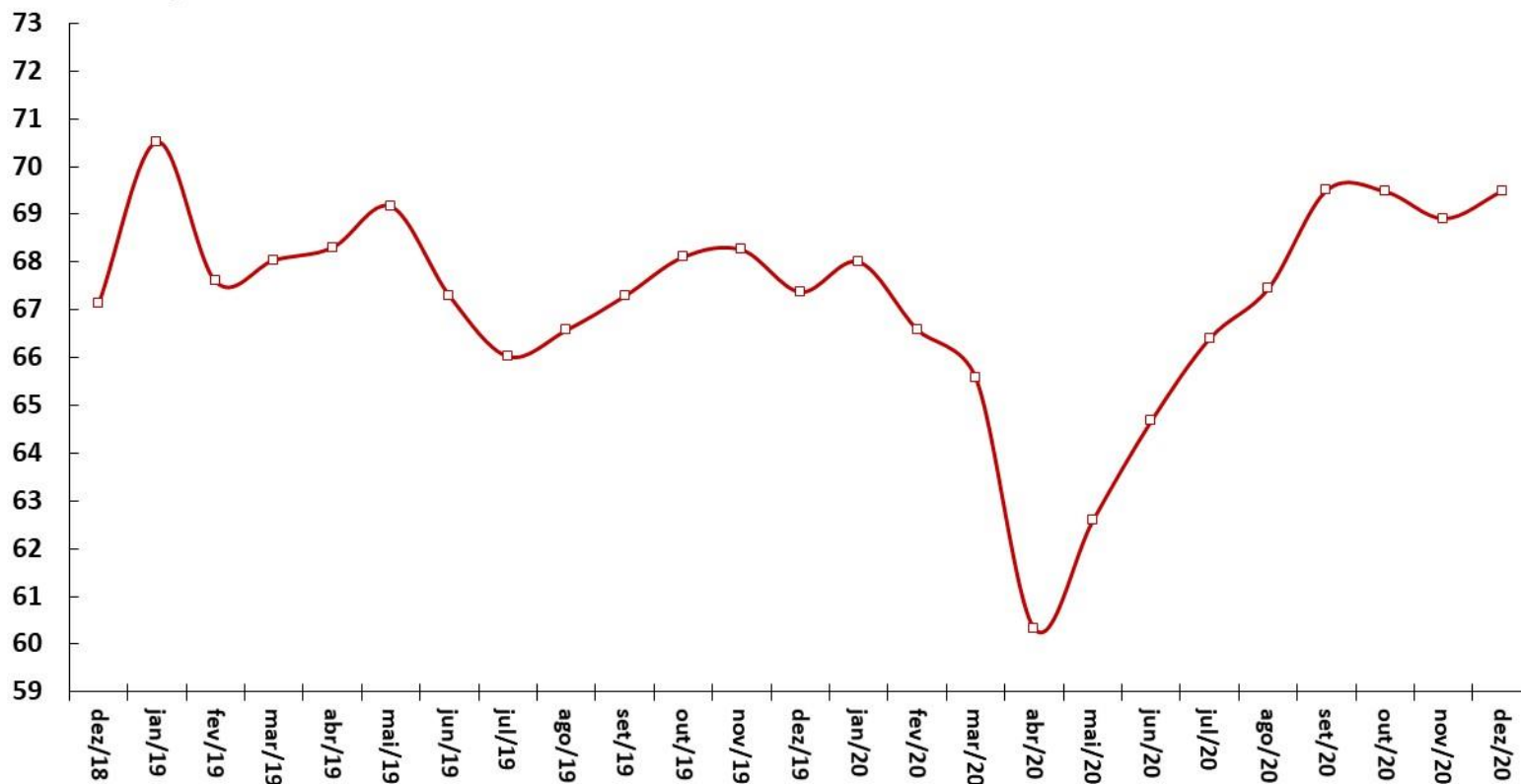

Fonte: ONS. *Ajuste sazonal da série: SPE/ME.

Venda de Papelão Ondulado
Em Milhares de Toneladas
Dados Com Ajuste Sazonal*

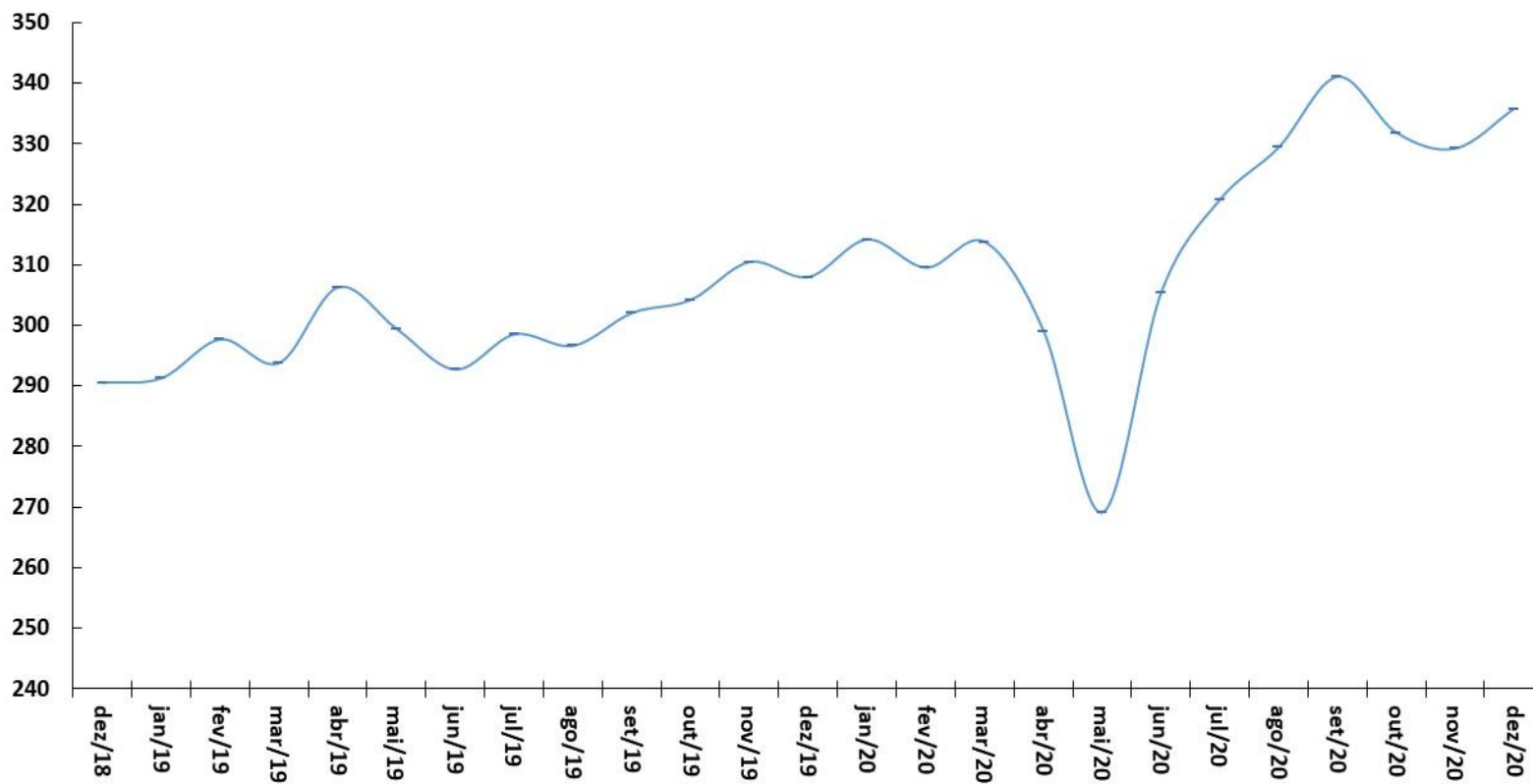

Fonte: ABPO. *Ajuste sazonal da série: SPE/ME.

Fluxo de Veículos Pesados

Índice: 1999=100

Dados Com Ajuste Sazonal

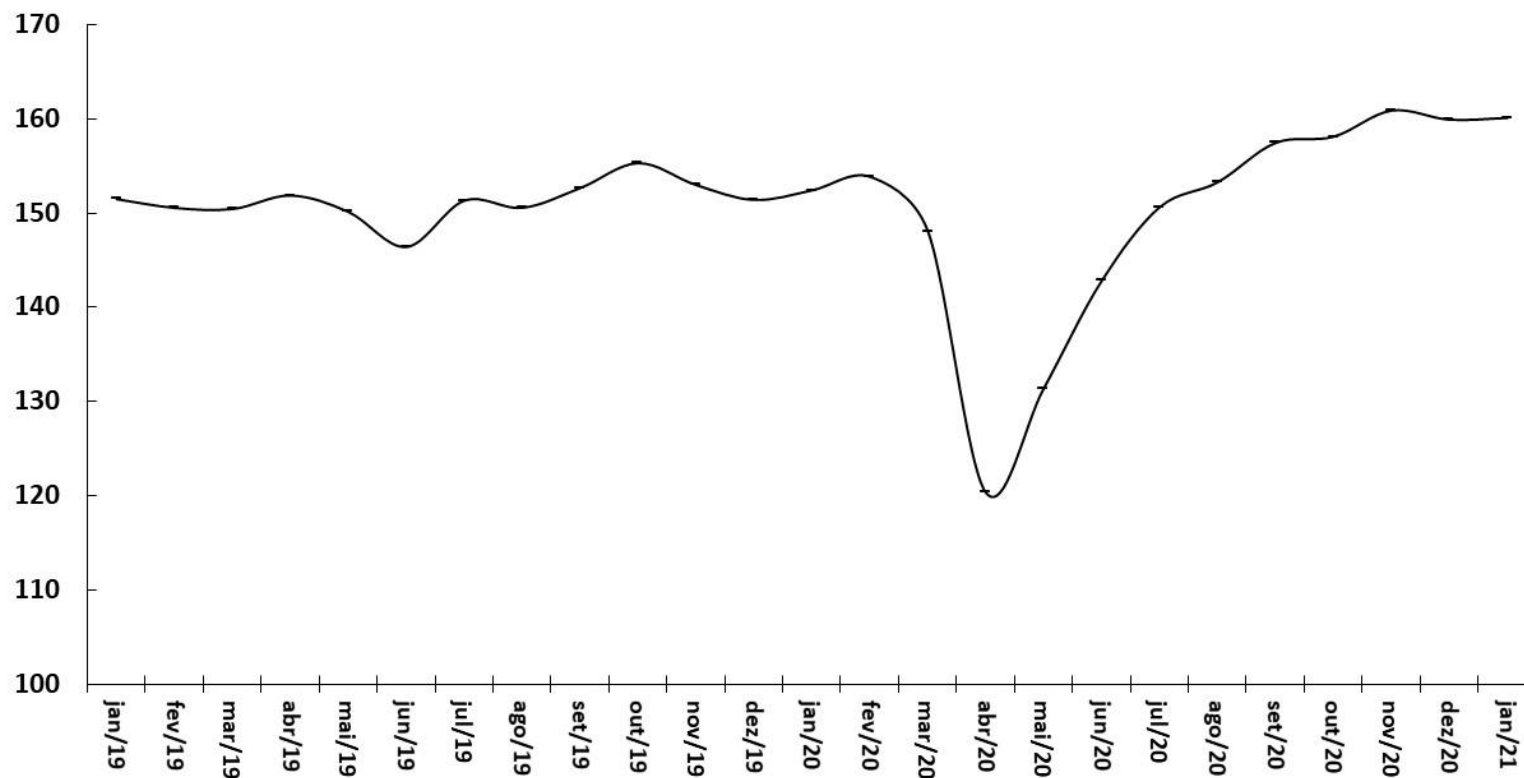

Fonte: ABCR.

Emprego e renda

Indicadores de Emprego	novembro-2020								
Brasil (PNAD Contínua, IBGE)	média 2018	média 2019	média de 12 meses até nov/20	nov/20	var. 2018 - 2019	var.out/20-out/19	var.nov/20-nov/19	var. acumul. do ano	var.nov/20 - média de 2019
Taxa de Desocupação em % da PEA	12,3	11,9	13,0	14,1	-0,3 pp	2,7 pp	2,9 pp	1,2 pp	2,2 pp
População em Idade Ativa - PIA (em milhares)	169.239	170.884	173.639	176.014	1,0%	2,5%	2,7%	1,8%	3,0%
População Economicamente Ativa - PEA (em milhares)	104.293	105.852	100.446	99.601	1,5%	-7,6%	-6,3%	-5,6%	-5,9%
População Ocupada - PO (em milhares)	91.511	93.227	87.433	85.578	1,9%	-10,4%	-9,4%	-6,8%	-8,2%
População Desocupada - PD (em milhares)	12.782	12.625	13.013	14.023	-1,2%	13,7%	18,2%	3,3%	11,1%
Rendimento Médio Real (PNADC, IBGE)	novembro-2020								
em R\$ a valores do último mês	média 2018	média 2019	média de 12 meses até nov/20	nov/20	var. 2018 - 2019	var.out/20-out/19	var.nov/20-nov/19	var. acumul. do ano	var.nov/20 - média de 2019
Rendimento Médio da População Ocupada	2.393	2.406	2.505	2.517	0,6%	5,8%	4,0%	4,5%	4,6%
Trabalhadores Com Carteira	2.290	2.273	2.327	2.332	-0,7%	3,4%	2,3%	2,6%	2,6%
Trabalhadores Sem Carteira	1.406	1.463	1.594	1.572	4,0%	11,1%	5,9%	9,8%	7,5%
Trabalhadores Por Conta Própria	1.750	1.757	1.806	1.787	0,4%	2,4%	1,6%	3,0%	1,7%
Empregados do Setor Público	3.796	3.860	3.896	3.949	1,7%	4,2%	2,3%	1,0%	2,3%
Massa Salarial (em R\$ milhões a preços do último mês)	213.535	218.941	213.636	210.049	2,5%	-5,3%	-5,9%	-2,6%	-4,1%
Postos de Trabalho (CAGED, ME)	dezembro-2020								
em milhares de pessoas (dados com ajustes)	2018	2019	nov/20 acum. 12 meses	dez/20 acum. 12 meses	acum. no ano jan-dez/20	dez/20	var. 2019-2018	var.dez/20 ac. 12 m - 2019	var.acum. jan-dez/20-jan-dez/19
Criação Líquida de Postos Formais de Trabalho	546	644	-97	143	143	-68	17,9%	-77,8%	22,2%
Admissões	15.491	16.197	14.918	15.166	15.166	1.239	4,6%	-6,4%	93,6%
Demissões	14.945	15.553	15.015	15.024	15.024	1.307	4,1%	-3,4%	96,6%

Parâmetros Macroeconômicos						
Período	População Economicamente Ativa	Emprego Formal no Setor Privado				
		População Ocupada	Rendimento		Massa Salarial	
			Nominal	Real	Nominal	Real
	Variação acumulada em 4 trimestres %					
2015	1,91	-2,45	8,06	-0,91	5,40	-3,34
2016	1,45	-3,89	7,57	-1,10	3,39	-4,96
2017	1,77	-2,71	5,71	2,22	2,86	-0,55
2018	0,86	-1,16	3,71	-0,04	2,51	-1,20
2019	1,54	1,08	3,16	-0,56	4,28	0,52
2020	-6,96	-8,33	5,12	1,99	-3,66	-6,50
2021	3,64	1,21	3,74	-0,21	5,01	0,99
2022	4,03	3,04	4,63	1,10	7,80	4,17
2023	2,39	2,57	4,34	0,95	7,02	3,55
2024	2,10	2,50	4,24	0,97	6,84	3,49

Fonte: SPE/ME. Grade de Parâmetros Macroeconômicos, de novembro/2020.

Criação Líquida de Postos Formais de Trabalho
Acum. em 12 meses (em postos de trabalho)

Taxa de Desemprego Brasil
% da População Economicamente Ativa (PEA)

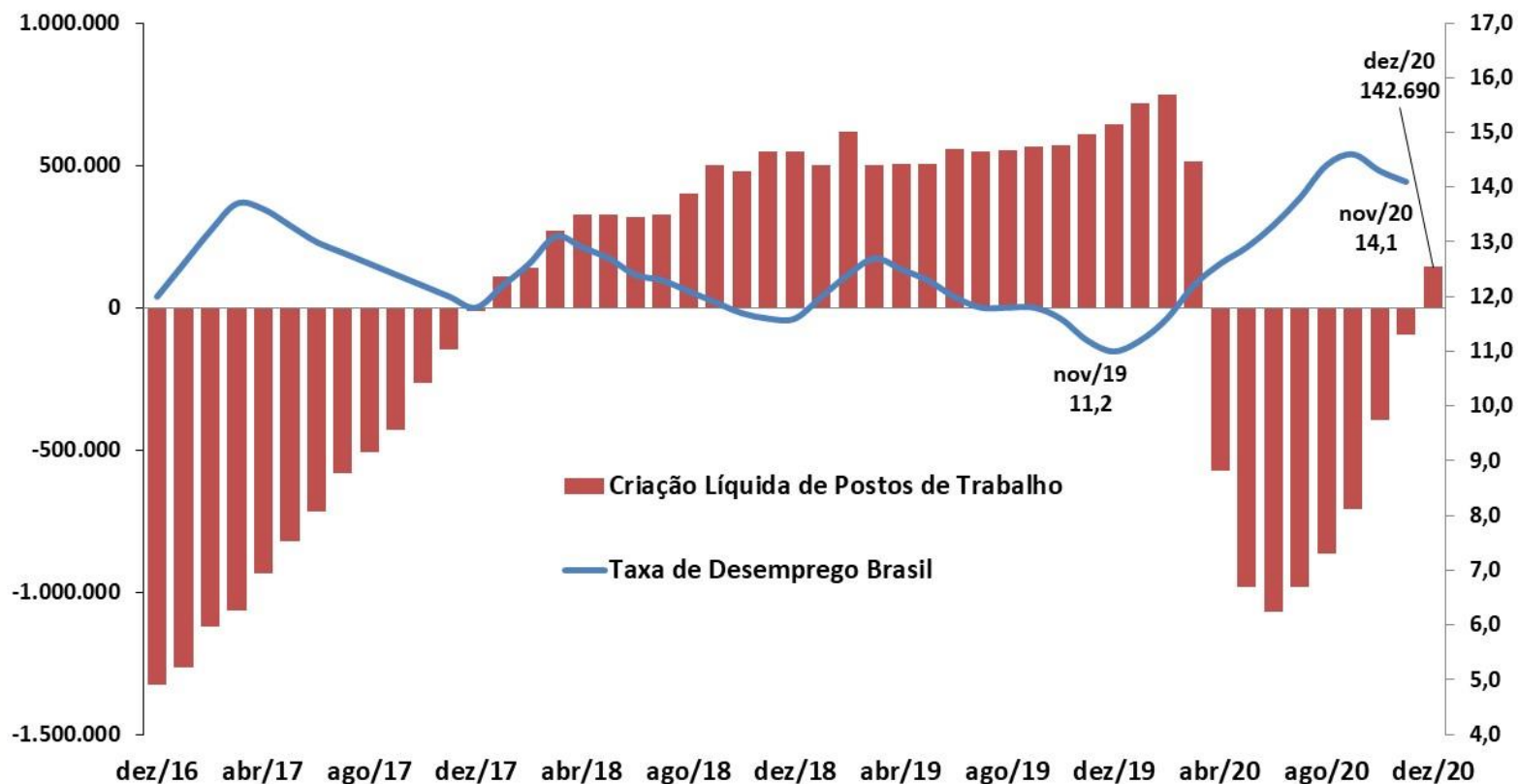

Fonte: IBGE - PNAD Contínua; e ME - CAGED (dados ajustados).

Criação de Emprego Formal no Mês

EMPREGO E RENDA

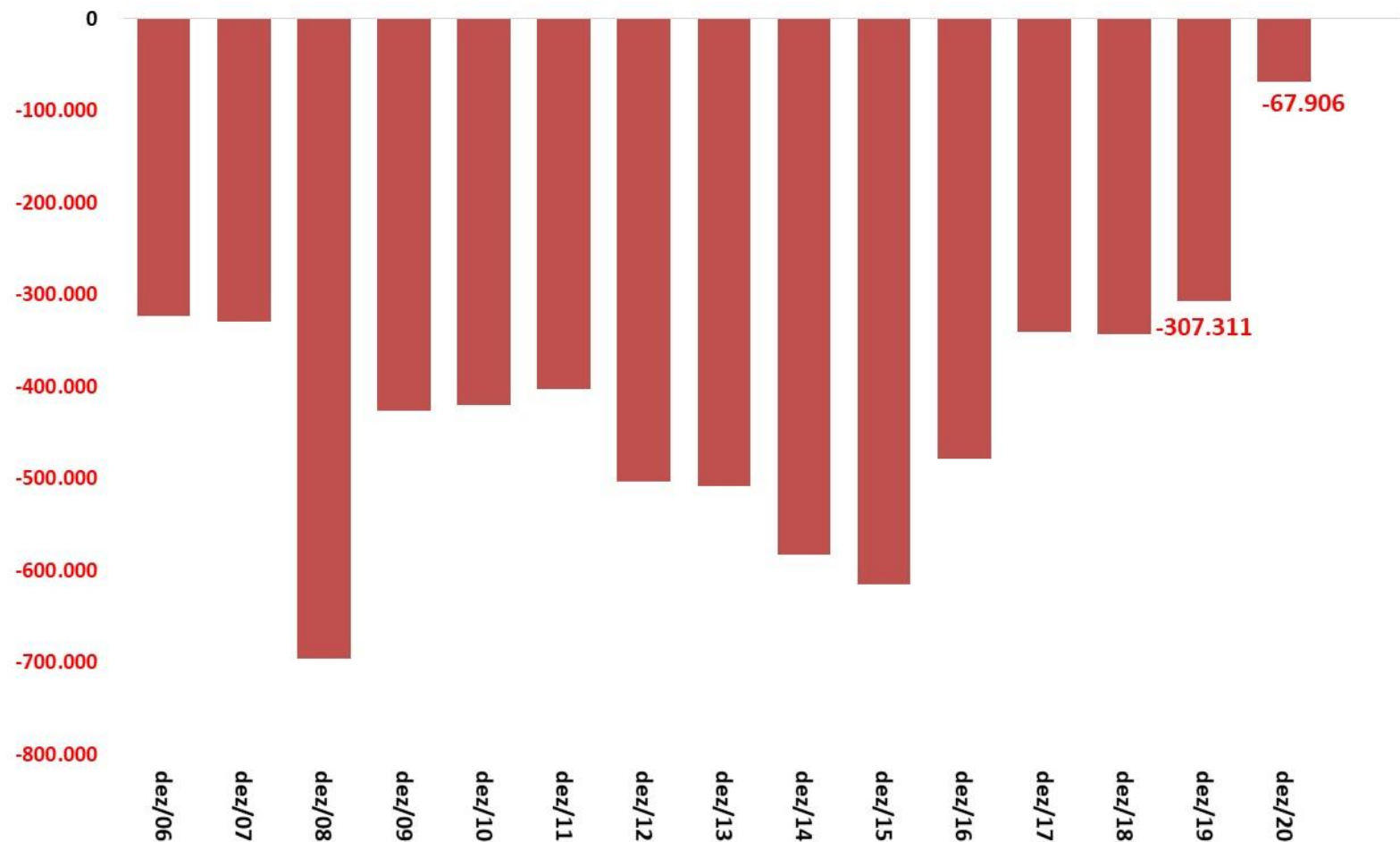

Fonte: ME - CAGED (dados ajustados).

Emprego: Evolução da População Ocupada e da População Desocupada

EMPREGO E RENDA

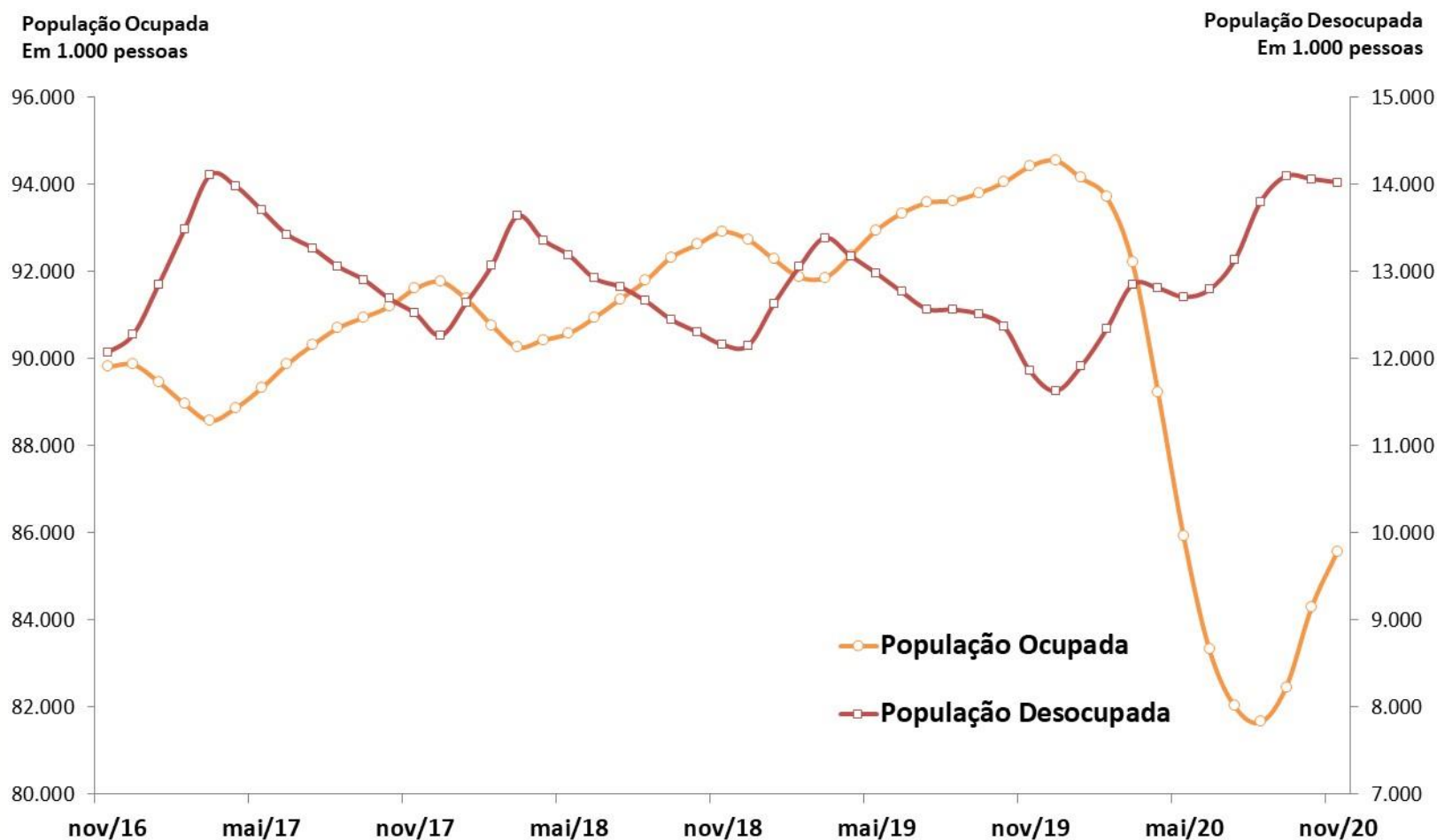

Fonte: IBGE, PNAD Contínua.

Decomposição do Crescimento do Número de Desempregados

EMPREGO E RENDA

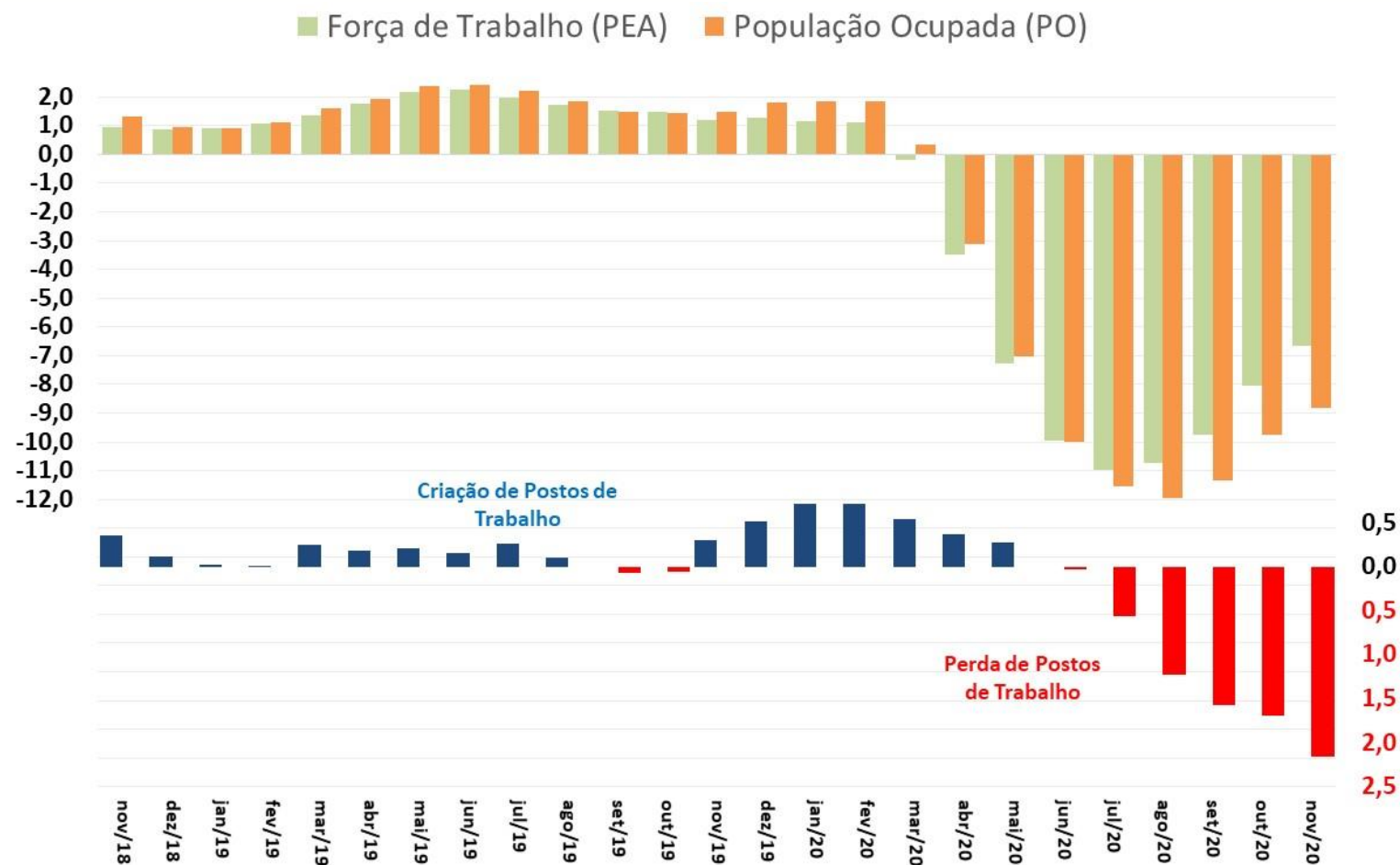

Fonte: IBGE, PNAD Contínua

Emprego: Evolução da Ocupação por tipo

EMPREGO E RENDA

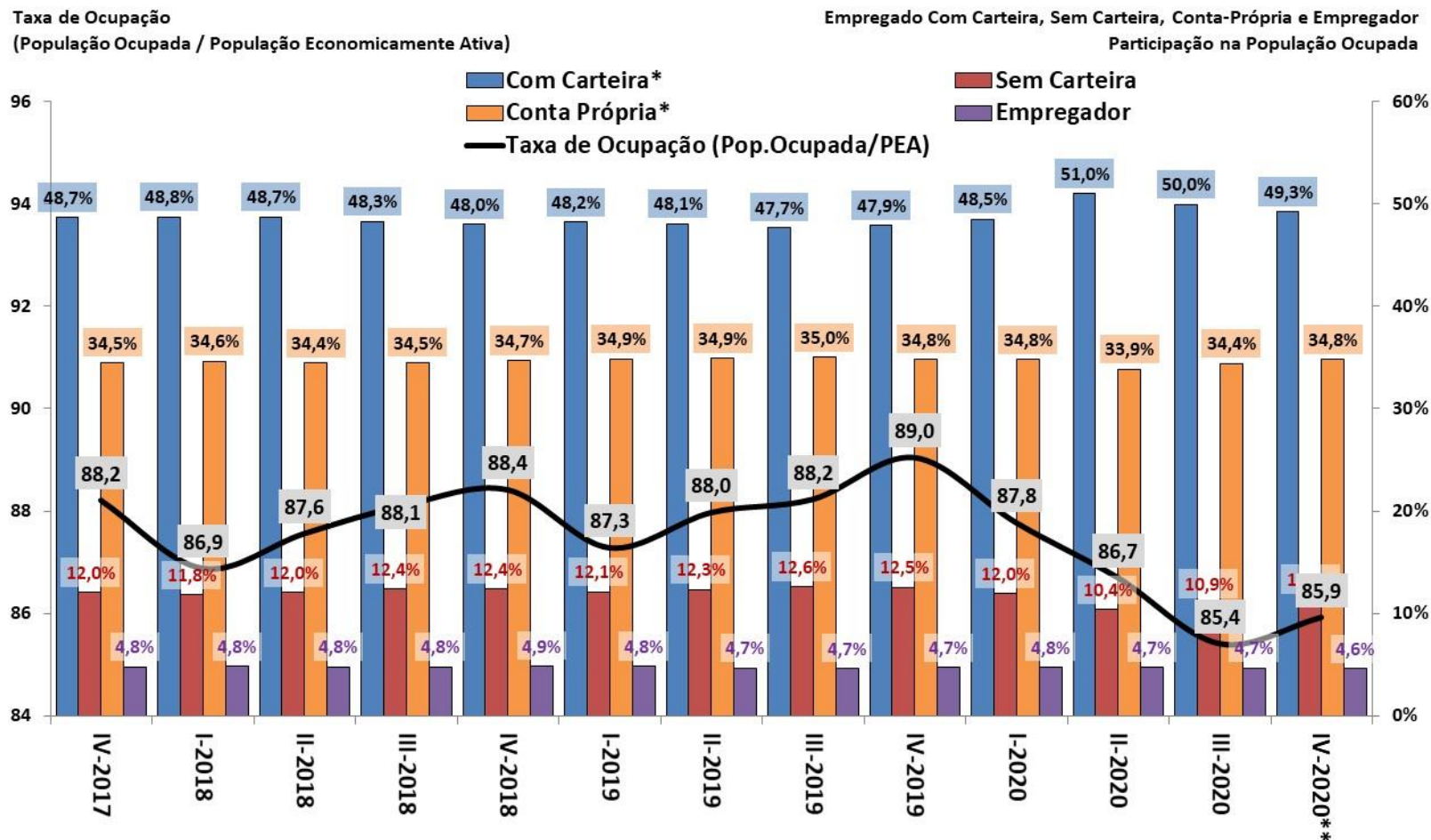

Fonte: IBGE, PNAD Contínua. *Com Carteira inclui setores público e privado, e Conta Própria inclui trabalhadores doméstico e família. ** até nov/2020.

Emprego: Evolução da Ocupação por Setor de Atividades

EMPREGO E RENDA

População Ocupada
Índice: 2013 = 100

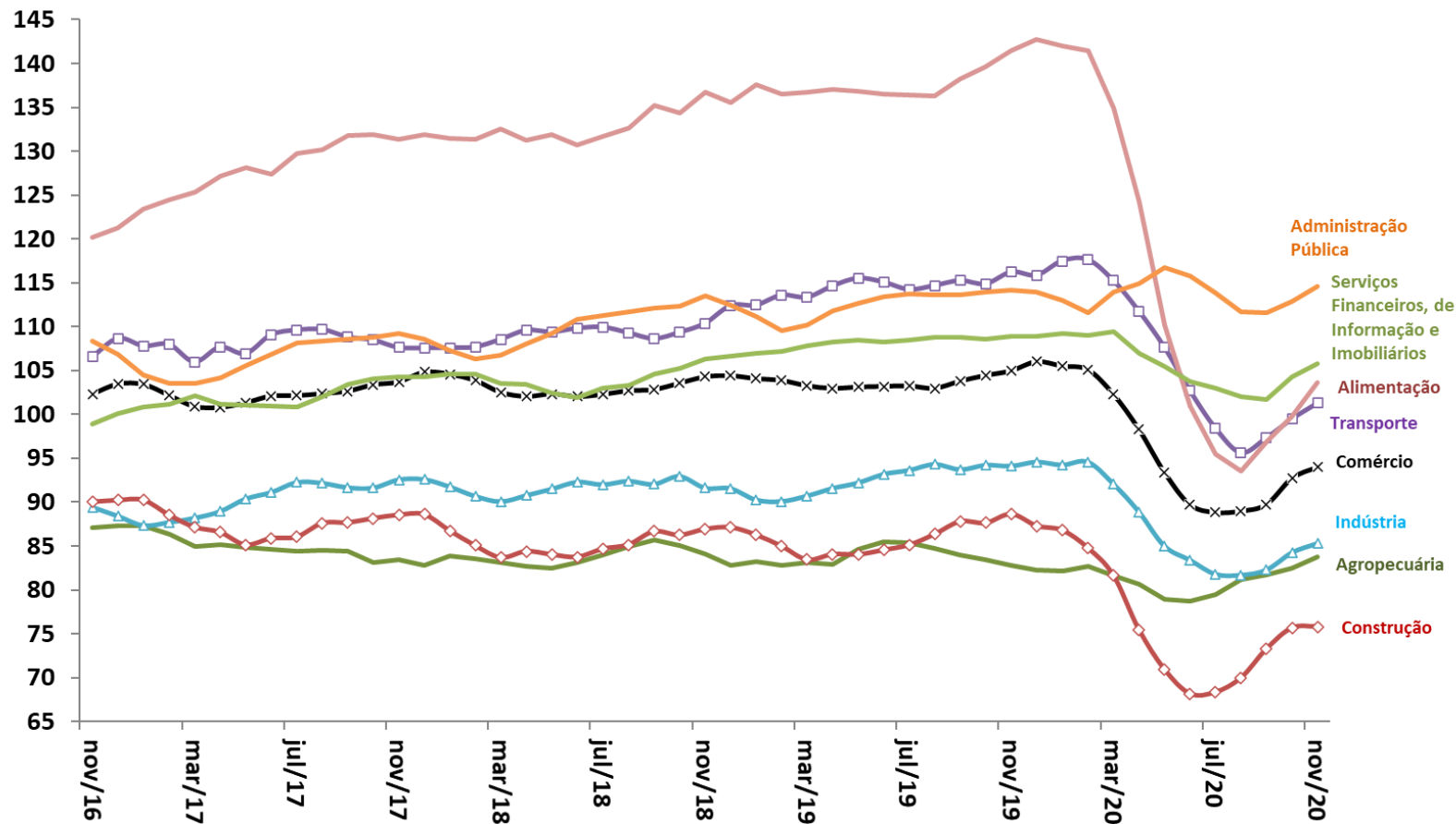

Fonte: IBGE, PNAD Contínua.

Evolução da Massa Salarial e do Rendimento Médio Real

EMPREGO E RENDA

Rendimento médio real
habitualmente recebido de todos os
trabalhos (R\$)*

Massa de rendimentos real
habitualmente recebida de todos os
trabalhos (milhões R\$)*

■ Massa de Rendimentos — Rendimento Real Médio

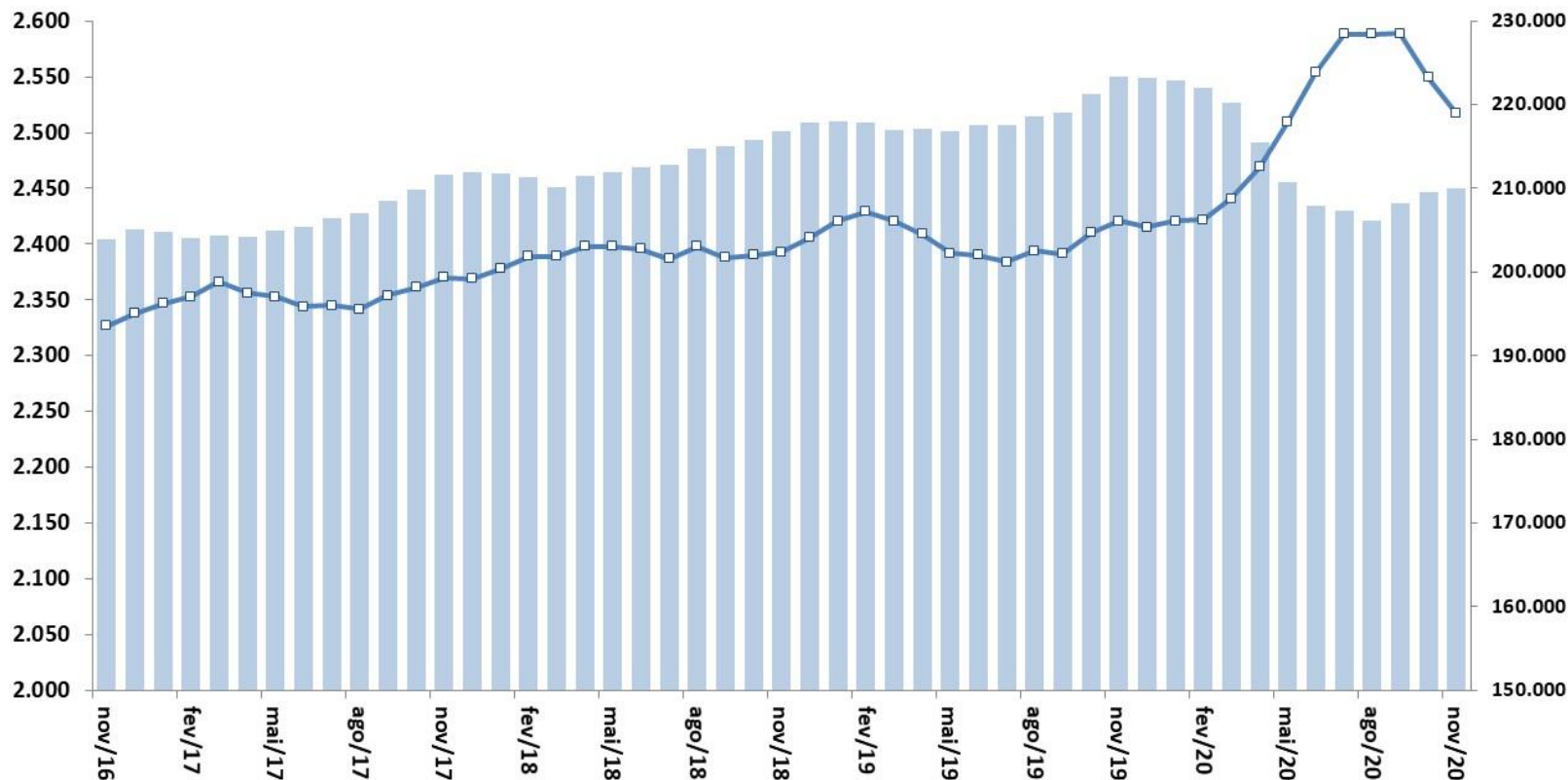

Fonte: IBGE, PNAD Contínua. Nota: * Valores a preços do último mês.

Preços e inflação

												BCB/Focus: 05/02/2021			
Índice	Última Atualização (m / y)	2019	2020	Acum. 12 meses até m / y	Acum. ano y-1 (jan - mês ref.)	Acum. ano y (jan - mês ref.)	(m-2 / y-1)	(m-1 / y-1)	(m / y-1)	(m-2 / y)	(m-1 / y)	(m / y)	2021	2022	2023
Meta de Inflação IPCA (CMN), em % aa (ponto central)		4,25%	4,00%	3,75%									3,75%	3,50%	3,25%
IPCA (IBGE)	jan/21	4,31%	4,52%	4,56%	0,21%	0,25%	0,51%	1,15%	0,21%	0,89%	1,35%	0,25%	3,60%	3,49%	3,25%
IPCA núcleo por exclusão (Ex2)		jan/21	3,05%	2,75%	2,54%	-0,03%	0,25%	0,18%	0,17%	0,37%	1,16%	-0,03%			
Alimentação e Bebidas	jan/21	6,36%	14,11%	14,83%	0,39%	1,02%	0,72%	3,38%	0,39%	2,54%	1,74%	1,02%			
Habitação	jan/21	3,90%	5,27%	3,58%	0,55%	-1,07%	0,71%	-0,82%	0,55%	0,44%	2,88%	-1,07%			
Artigos de Residência	jan/21	-0,38%	6,00%	6,98%	-0,07%	0,86%	-0,36%	-0,48%	-0,07%	0,86%	1,76%	0,86%			
Vestuário	jan/21	0,74%	-1,11%	-0,71%	-0,48%	-0,07%	0,35%	0,00%	-0,48%	0,07%	0,59%	-0,07%			
Transporte	jan/21	3,58%	1,03%	1,12%	0,32%	0,41%	0,30%	1,54%	0,32%	1,33%	1,36%	0,41%			
Saúde e Cuidados Pessoais	jan/21	5,41%	1,50%	2,15%	-0,32%	0,32%	0,21%	0,42%	-0,32%	-0,13%	0,40%	0,32%			
Despesas Pessoais	jan/21	4,67%	1,02%	1,06%	0,35%	0,39%	1,24%	0,92%	0,35%	0,01%	0,65%	0,39%			
Educação	jan/21	4,76%	1,13%	1,10%	0,16%	0,13%	0,08%	0,20%	0,16%	-0,02%	0,48%	0,13%			
Comunicação	jan/21	1,08%	3,43%	3,33%	0,12%	0,02%	-0,02%	0,66%	0,12%	0,29%	0,39%	0,02%			
INPC (IBGE)	jan/21	2,07%	3,43%	5,53%	0,19%	0,27%	0,54%	1,22%	0,19%	0,95%	1,46%	0,27%	3,45%	3,50%	3,37%
IPCA-15 (IBGE)	jan/21	3,91%	4,23%	4,30%	0,71%	0,78%	0,14%	1,05%	0,71%	0,81%	1,06%	0,78%	3,80%	3,50%	3,25%
IGP-10 (FGV)	fev/21	-0,42%	7,92%	28,16%	1,08%	1,34%	1,69%	1,07%	0,01%	1,97%	1,33%	2,97%			
IGP-M (FGV)	jan/21	-0,53%	7,55%	25,71%	0,48%	2,58%	0,30%	2,09%	0,48%	3,28%	0,96%	2,58%	6,65%	4,00%	3,73%
IGP-DI (FGV)	jan/21	-0,42%	7,10%	26,54%	0,09%	0,09%	0,85%	1,74%	0,09%	2,64%	0,76%	2,91%	6,85%	4,00%	4,00%
IPC/Br-DI	jan/21	3,22%	4,34%	4,83%	0,59%	0,59%	0,49%	0,77%	0,59%	0,94%	1,07%	0,27%			
INCC-DI	jan/21	4,25%	3,83%	9,37%	0,38%	0,38%	0,04%	0,21%	0,38%	1,28%	0,70%	0,89%			
IPA-DI	jan/21	-2,52%	8,73%	37,07%	-0,13%	-0,13%	1,11%	2,34%	-0,13%	3,31%	0,68%	3,92%			
IPA-OG-DI Industrial	jan/21	1,22%	9,16%	31,43%	0,14%	0,14%	-0,01%	1,63%	0,14%	1,99%	2,97%	4,20%			
IPA-OG-DI Agrícola	jan/21	-12,34%	7,52%	53,06%	-0,88%	-0,88%	4,50%	4,39%	-0,88%	6,39%	-4,46%	3,25%			
IPC RMSP (FIPE)	jan/21	2,28%	2,99%	6,22%	0,29%	0,86%	0,68%	0,94%	0,29%	1,03%	0,79%	0,86%	3,62%	3,30%	3,50%
ICV SP (DIEESE)	fev/20	2,44%	3,87%	3,07%	0,00%	-100,00%	-0,21%	0,43%	0,35%	0,87%	0,64%	0,12%			

Parâmetros Macroeconômicos						
Período	Inflação					
	IPCA		INPC		IGP-DI	
	Média	Acumulado	Média	Acumulado	Média	Acumulado
	Var. %					
2014	6,33	6,41	6,04	6,23	5,36	3,78
2015	9,03	10,67	9,34	11,28	6,90	10,70
2016	8,74	6,29	9,32	6,58	10,19	7,18
2017	3,45	2,95	2,97	2,07	0,96	-0,42
2018	3,66	3,75	2,87	3,43	5,81	7,10
2019	3,73	4,31	3,75	4,48	6,05	7,70
2020	3,05	3,13	3,46	4,10	12,71	20,98
2021	3,97	3,23	4,62	3,20	13,89	4,38
2022	3,50	3,50	3,49	3,50	4,24	4,00
2023	3,36	3,25	3,44	3,40	3,73	3,50
2024	3,24	3,24	3,45	3,50	3,50	3,50

Fonte: SPE/ME. Grade de Parâmetros Macroeconômicos, de novembro/2020.

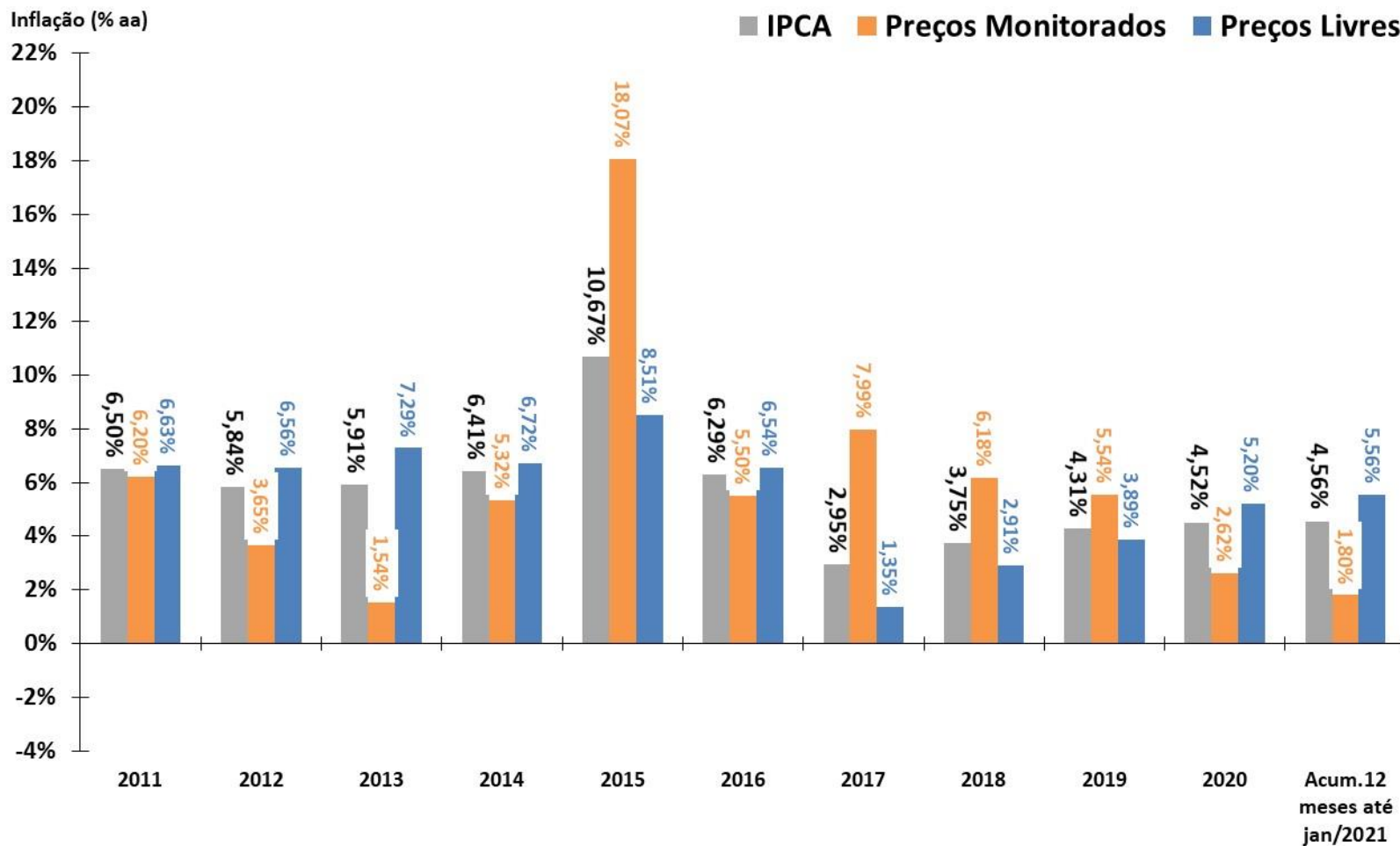

Índices de Preços
Em % - acumulado em 12 meses

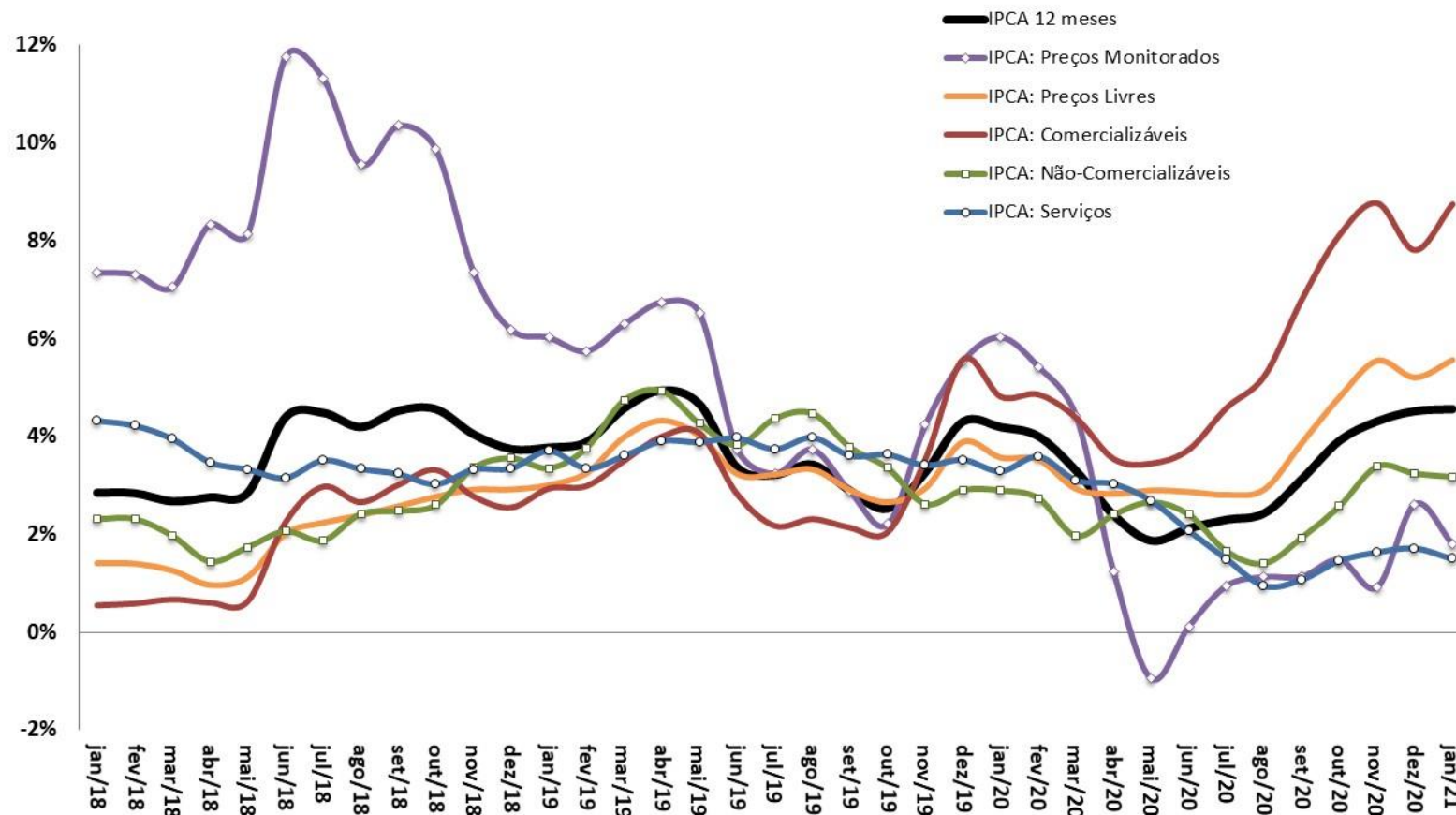

IPCA: Evolução Mensal e Padrão Sazonal

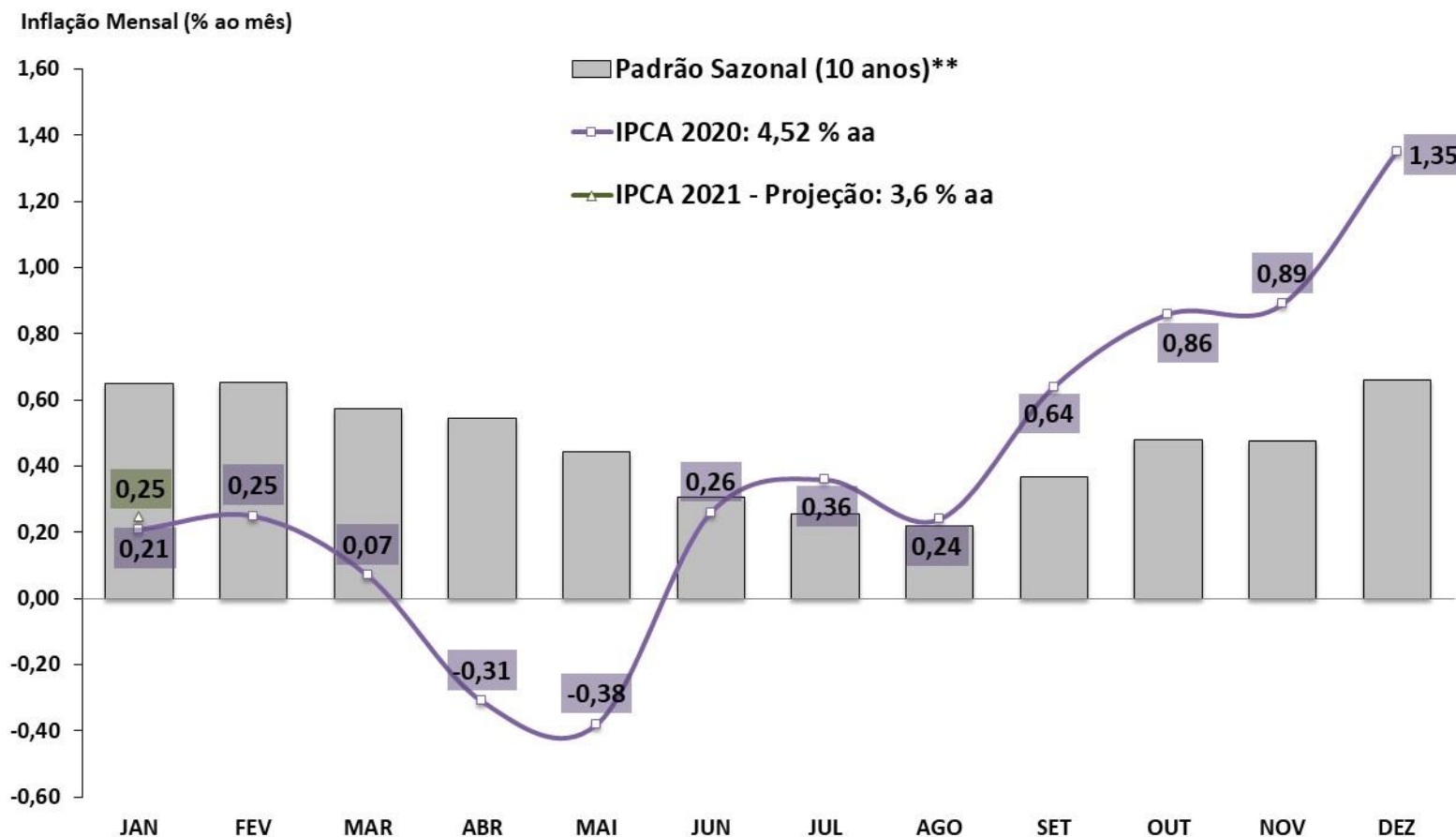

Fonte: IBGE e BCB. *Estimativa: Mediana da Pesquisa Focus/BCB de 05/02/2021. **Padrão sazonal da série: média de 10 anos.

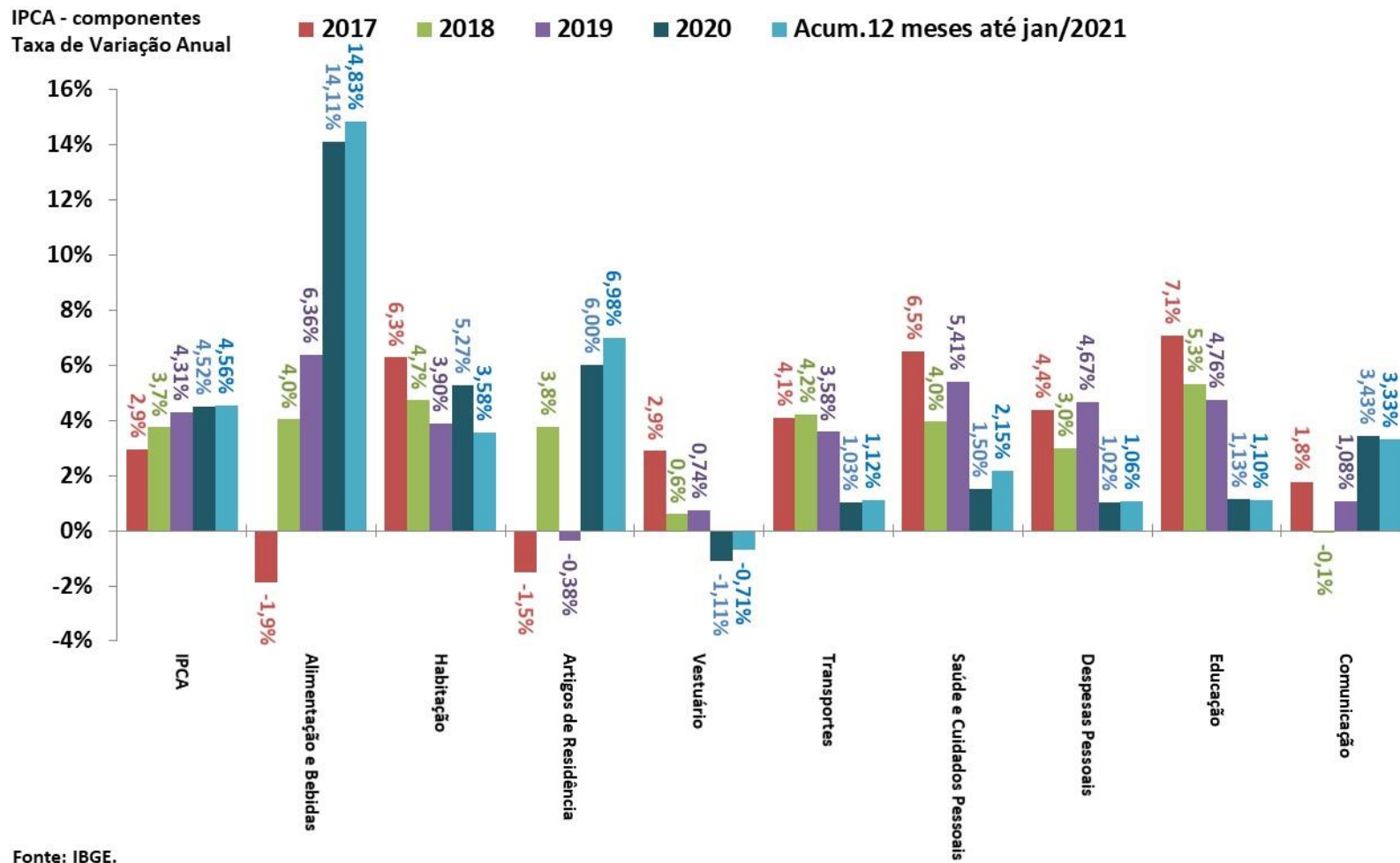

IPCA e grupos de preços
Em % - acumulado em 12 meses

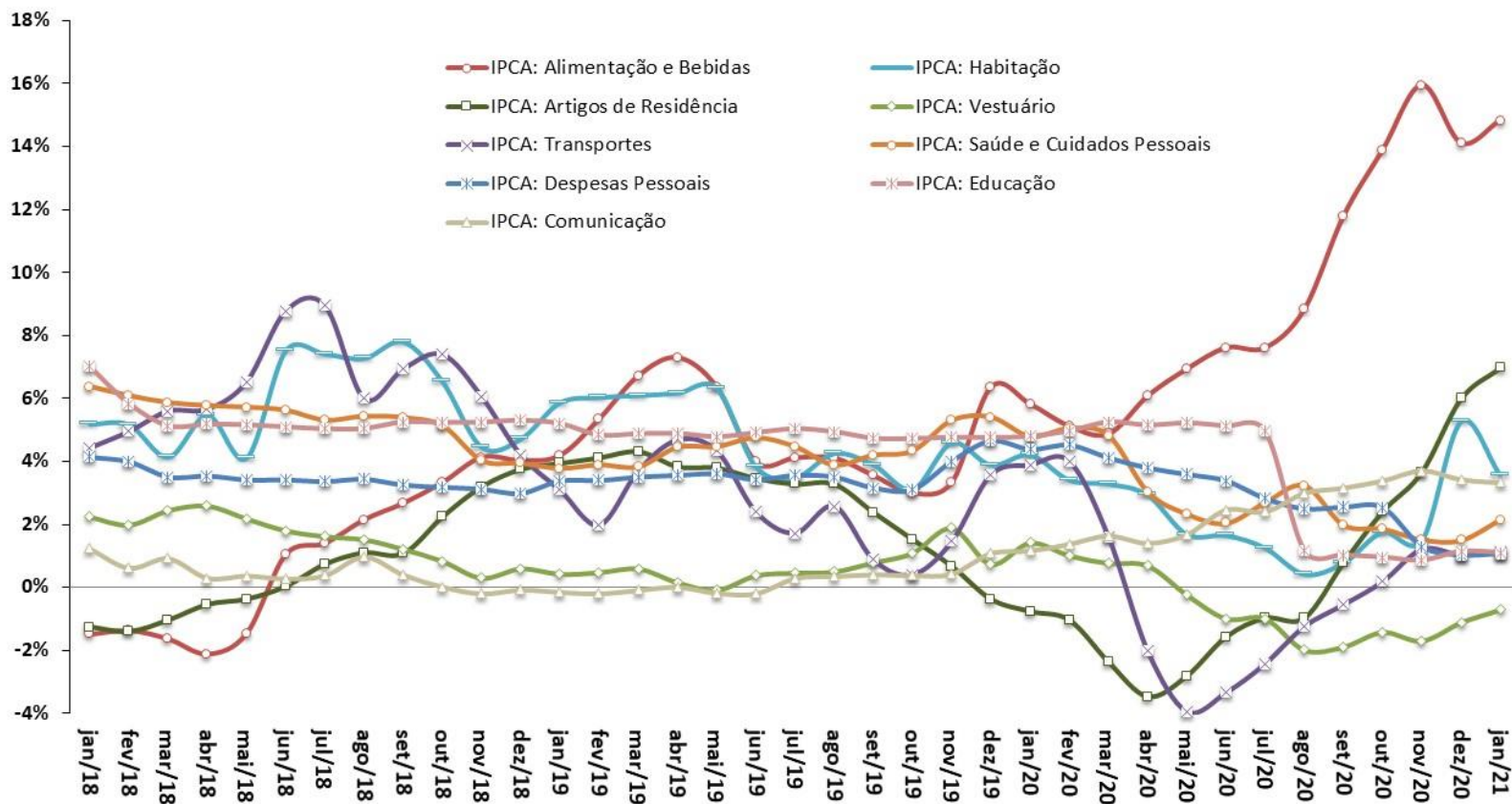

Fonte: IBGE.

IGP-DI e componentes
Em % - acumulado em 12 meses

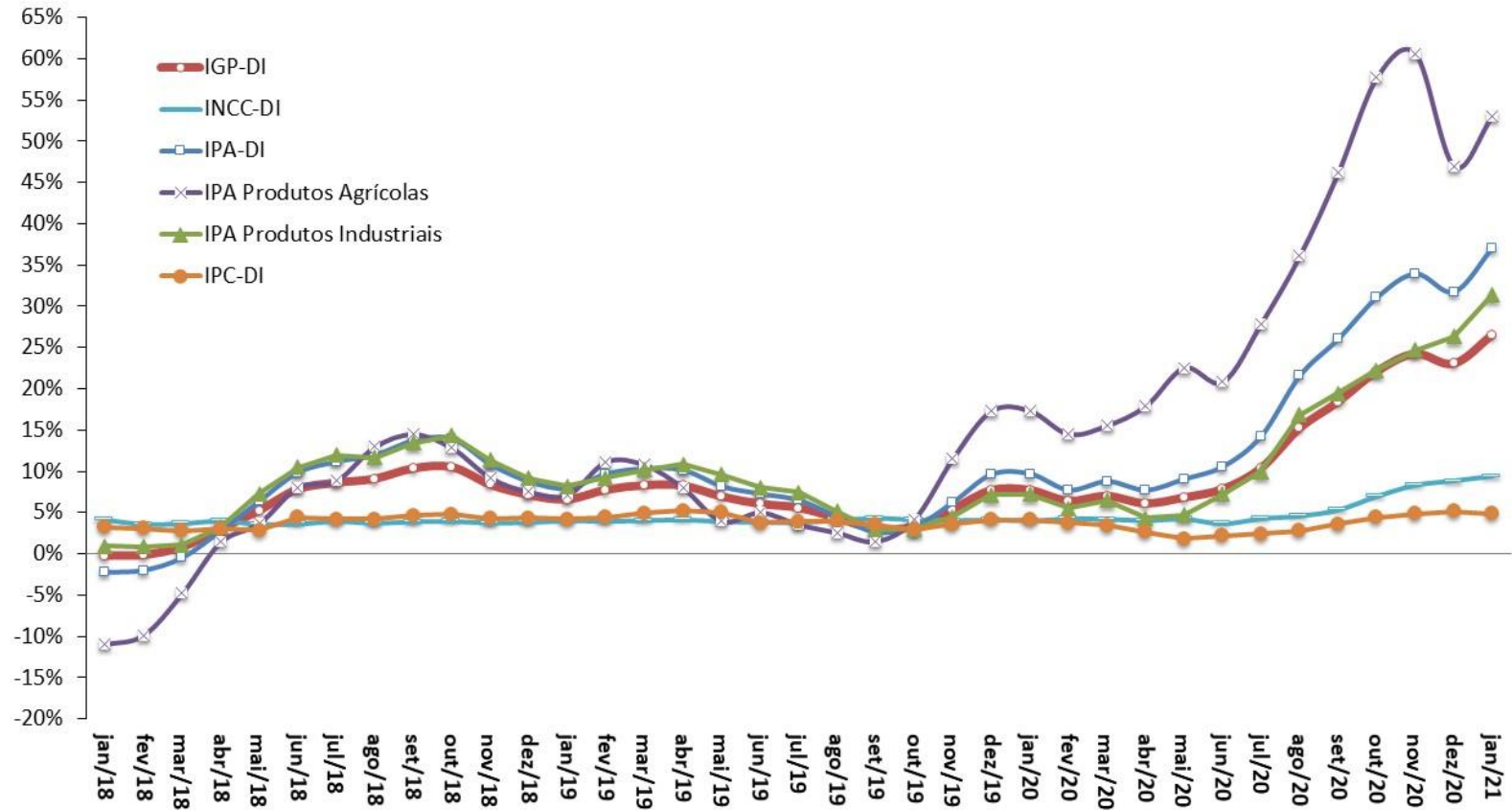

Fonte: FGV.

PREÇOS E INFLAÇÃO



IPCA e Metas para a Inflação
Em % - acumulado em 12 meses

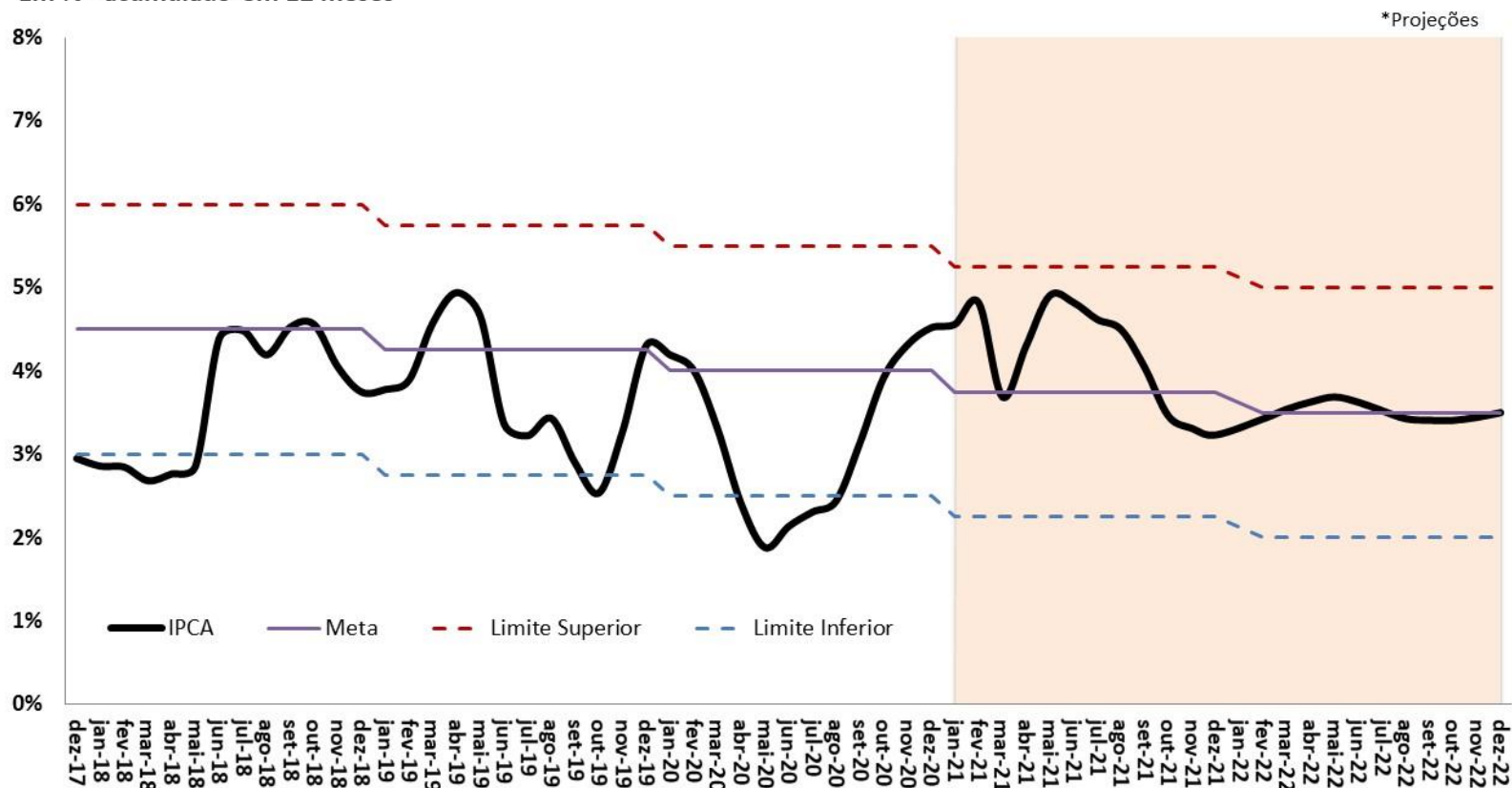

Fonte: IBGE e BCB. *Projeção: Grade de Parâmetros Macroeconômicos, de novembro/2020.

IPCA-15 e IPCA - Índices encadeados por ordem de divulgação no mês

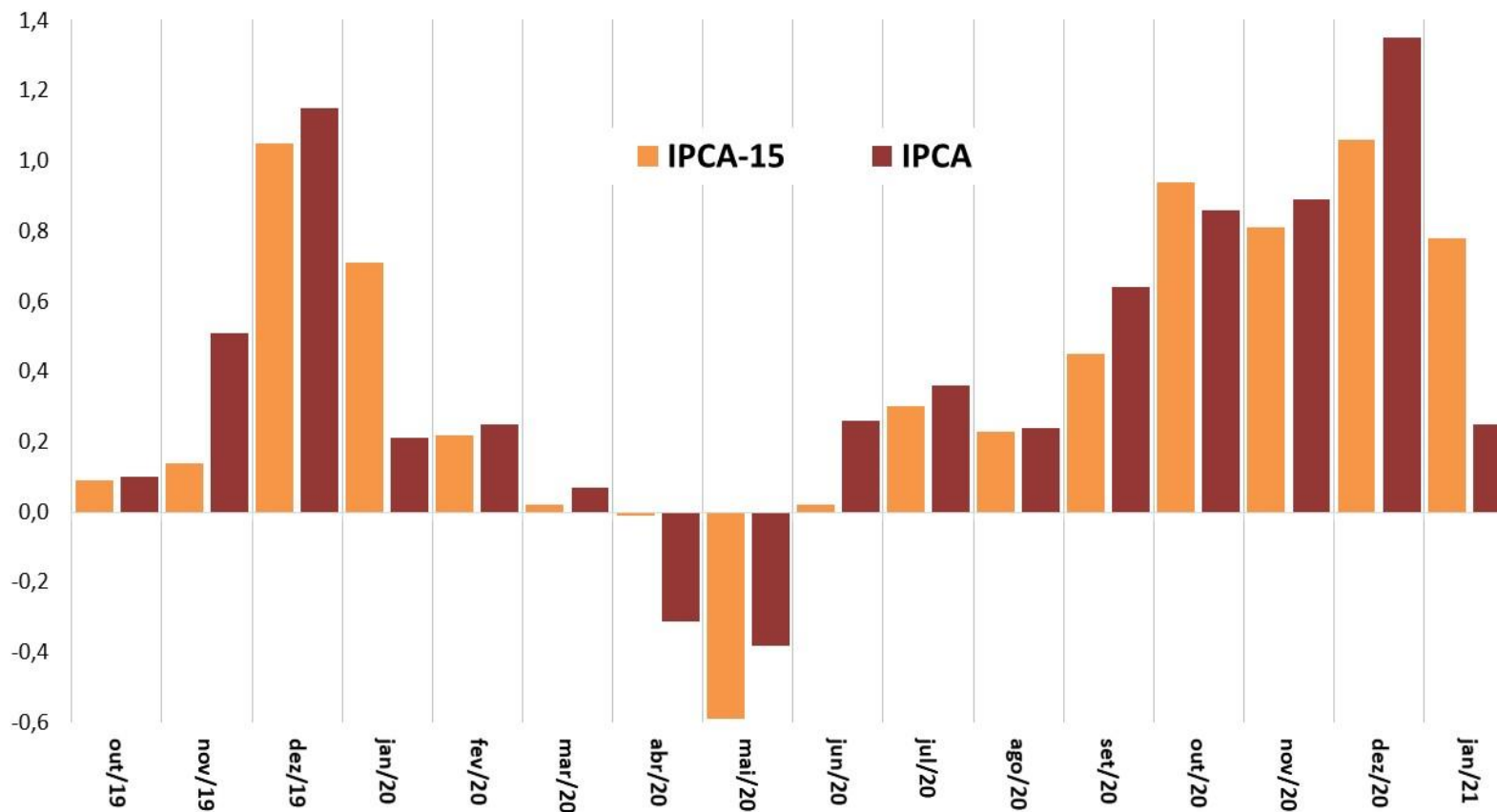

Fonte: IBGE.

IGP-10, IGP-M e IGP-DI - Índices encadeados por ordem de divulgação no mês

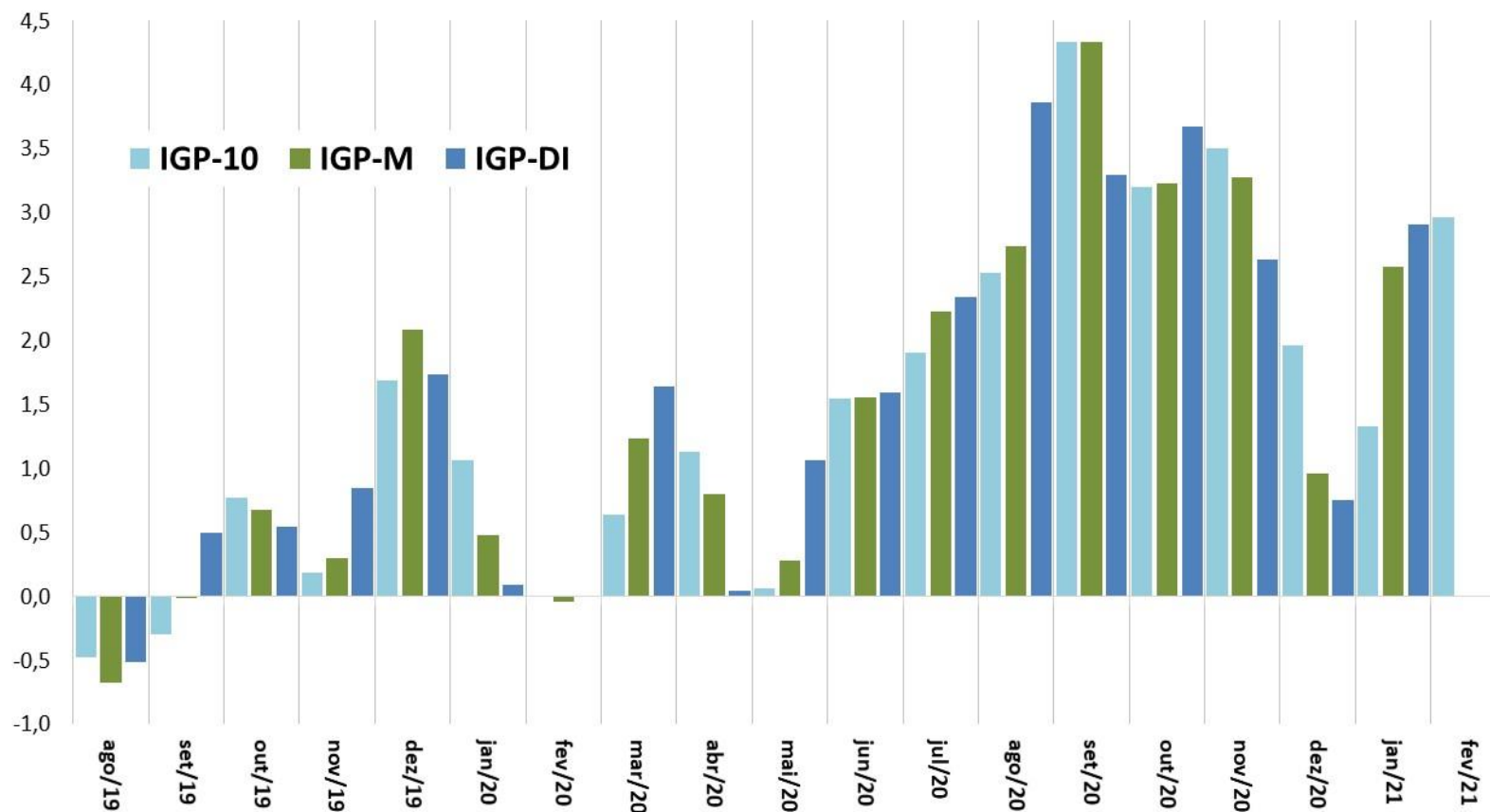

Fonte: FGV.

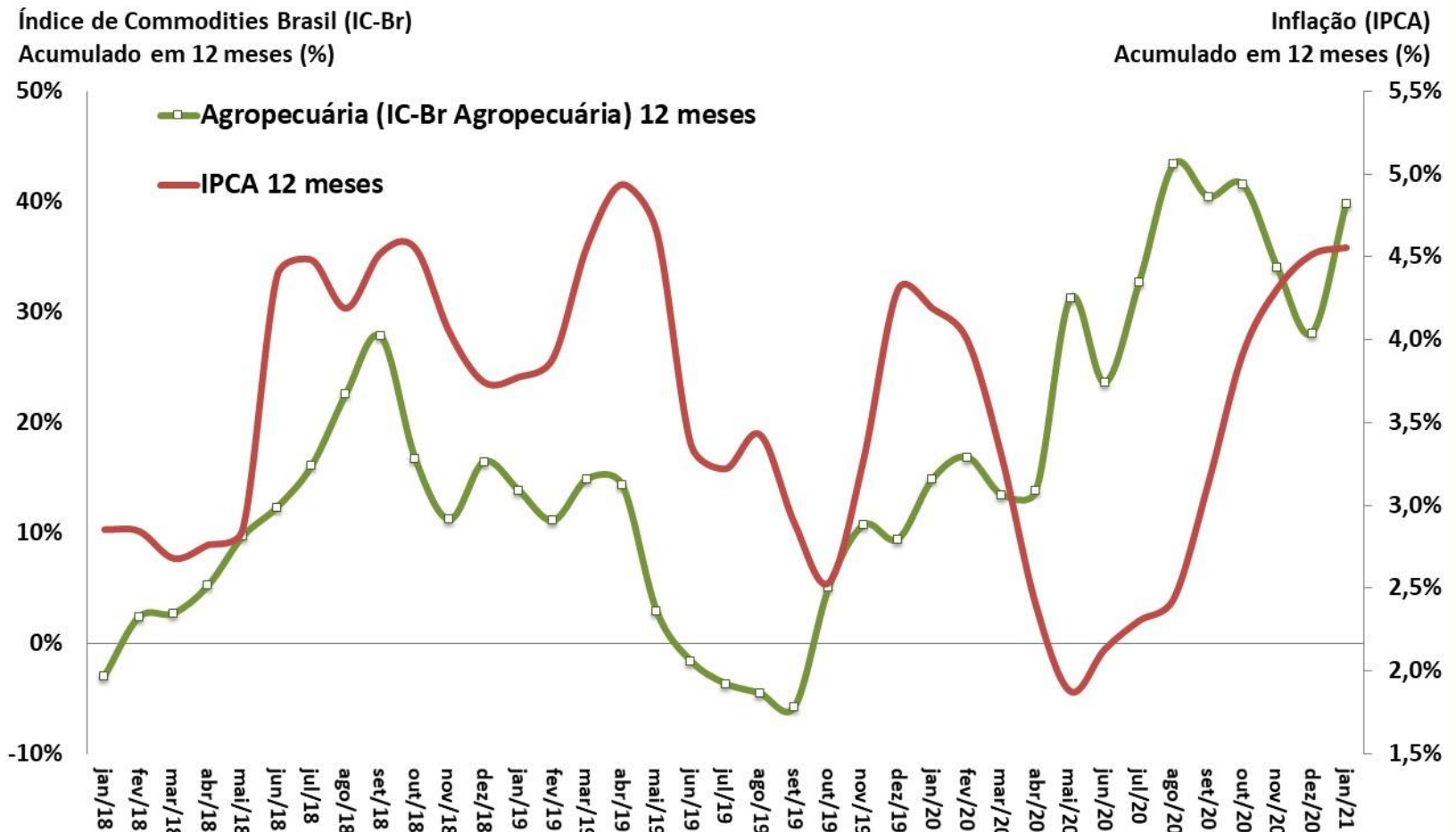

Fonte: IBGE e BCB.

Pass-Through Cambial: Impacto Inflacionário da Var. de 1% do Câmbio em 12 meses

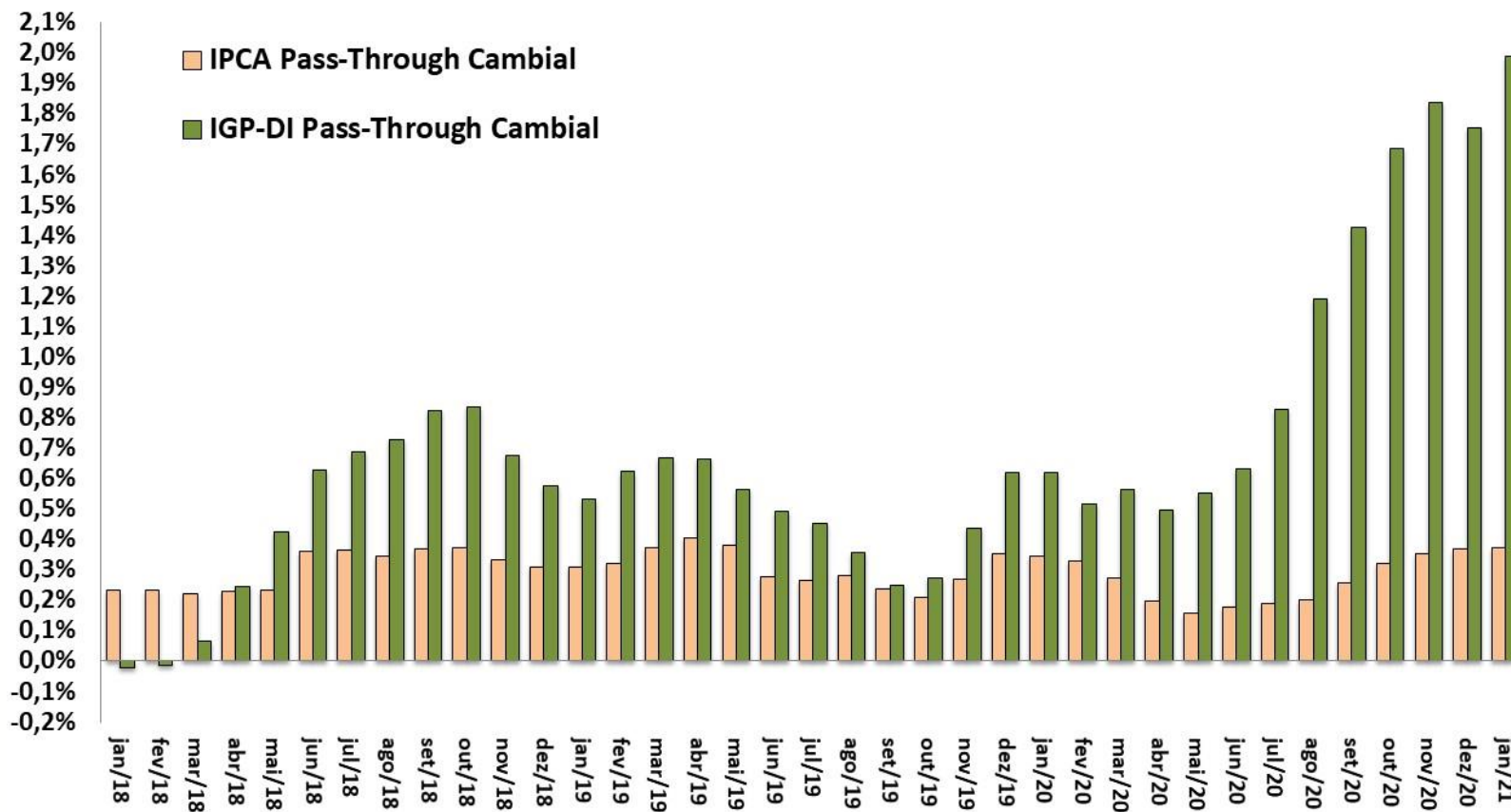

Fonte: IBGE e FGV.

IPCA e Núcleo Ex2
Em % - acumulado em 12 meses

Índice de Difusão do IPCA
Em % do total de itens

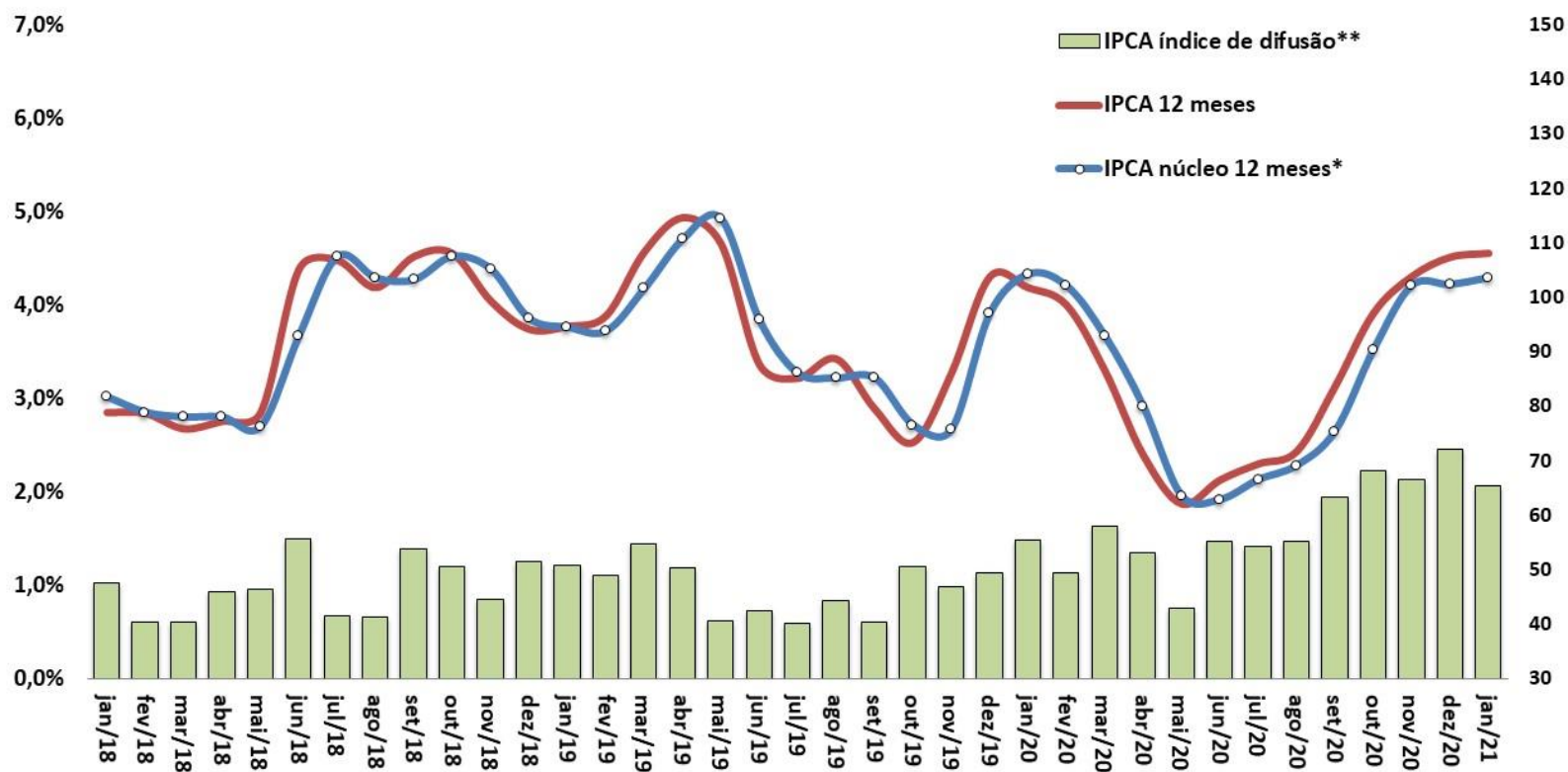

Fonte: IBGE e BCB. *Conceito Ex2 = Exclusão mais refinada, de apenas doze itens, sendo dez pertencem ao grupo Alimentação no Domicílio e dois ao dos Preços Administrados por Contrato e Monitorados. Os itens excluídos corresponderam, em média, a 16% da cesta do IPCA na amostra utilizada. ** Índice de Difusão = Percentual de itens do IPCA com aumento de preços.

Mercado de crédito

Mercado de Crédito

MERCADO DE CRÉDITO

Mercado de Crédito (BCB) dezembro-2020	dez/18	dez/19	dez/20	dez/18 % do total	dez/19 % do total	dez/20 % do total	var.dez/19- dez/18	var.dez/20- dez/19	dez/18 % do PIB	dez/19 % do PIB	dez/20 % do PIB
Saldos em final de período (em R\$ bilhões)											
Total do Crédito no SFN	3.264,9	3.478,3	4.017,7	100,0%	100,0%	100,0%	6,5%	15,5%	46,6%	47,0%	54,2%
<i>pela natureza do tomador</i>											
Setor Público (inclusive estatais)	216,6	195,7	223,0	6,6%	5,6%	5,5%	-9,7%	13,9%	3,1%	2,6%	3,0%
Setor Privado	3.048,3	3.282,6	3.794,7	93,4%	94,4%	94,5%	7,7%	15,6%	43,5%	44,3%	51,2%
Pessoas Jurídicas	1.461,9	1.460,5	1.779,2	44,8%	42,0%	44,3%	-0,1%	21,8%	20,9%	19,7%	24,0%
Pessoas Físicas	1.803,0	2.017,9	2.238,4	55,2%	58,0%	55,7%	11,9%	10,9%	25,7%	27,2%	30,2%
<i>pela natureza do concedente</i>											
Instituição Pública	1.670,8	1.634,1	1.807,8	51,2%	47,0%	45,0%	-2,2%	10,6%	23,9%	22,1%	24,4%
Instituição Privada Nacional	1.069,4	1.238,3	1.475,0	32,8%	35,6%	36,7%	15,8%	19,1%	15,3%	16,7%	19,9%
Instituição Privada Estrangeira	524,7	605,9	734,8	16,1%	17,4%	18,3%	15,5%	21,3%	7,5%	8,2%	9,9%
<i>por tipo do crédito</i>											
Crédito Direcionado	1.499,9	1.464,6	1.697,8	45,9%	42,1%	42,3%	-2,4%	15,9%	21,4%	19,8%	22,9%
Rural	260,7	258,6	277,0	8,0%	7,4%	6,9%	-0,8%	7,1%	3,7%	3,5%	3,7%
Imobiliário	645,4	672,1	741,5	19,8%	19,3%	18,5%	4,1%	10,3%	9,2%	9,1%	10,0%
BNDES	497,4	437,1	446,1	15,2%	12,6%	11,1%	-12,1%	2,1%	7,1%	5,9%	6,0%
Outros	96,4	96,8	233,2	3,0%	2,8%	5,8%	0,4%	140,8%	1,4%	1,3%	3,1%
Pessoas Jurídicas	651,3	559,9	688,6	19,9%	16,1%	17,1%	-14,0%	23,0%	9,3%	7,6%	9,3%
Pessoas Físicas	848,6	904,7	1.009,2	26,0%	26,0%	25,1%	6,6%	11,6%	12,1%	12,2%	13,6%
Crédito Livre	1.765,0	2.013,8	2.319,9	54,1%	57,9%	57,7%	14,1%	15,2%	25,2%	27,2%	31,3%
Pessoas Jurídicas	810,6	900,6	1.090,6	24,8%	25,9%	27,1%	11,1%	21,1%	11,6%	12,2%	14,7%
Pessoas Físicas	954,5	1.113,2	1.229,2	29,2%	32,0%	30,6%	16,6%	10,4%	13,6%	15,0%	16,6%
Crédito Livre (BCB) dezembro-2020	dez/18	dez/19	dez/20	dez/18 % do total	dez/19 % do total	dez/20 % do total	var.dez/19- dez/18	var.dez/20- dez/19	dez/18 % do PIB	dez/19 % do PIB	dez/20 % do PIB
<i>Novas Concessões, Spread e Inadimplência</i>											
Novas Concessões (acumulado em 12 meses em R\$ bilhões)	3.129,3	3.590,4	3.632,0	100,0%	100,0%	100,0%	14,7%	1,2%	44,7%	48,5%	49,0%
Pessoas Jurídicas	1.484,5	1.695,9	1.776,8	47,4%	47,2%	48,9%	14,2%	4,8%	21,2%	22,9%	24,0%
Pessoas Físicas	1.644,8	1.894,5	1.855,1	52,6%	52,8%	51,1%	15,2%	-2,1%	23,5%	25,6%	25,0%
Spread (em pp ao ano)	27,2	27,9	20,9				0,6 pp	-6,9 pp			
Pessoas Jurídicas	11,6	11,1	7,7				-0,5 pp	-3,4 pp			
Pessoas Físicas	39,5	40,3	32,0				0,8 pp	-8,3 pp			
Inadimplência (% de créditos em atraso de + de 90 dias)	3,9	3,7	2,9				-0,2 pp	-0,8 pp			
Pessoas Jurídicas	2,7	2,1	1,4				-0,6 pp	-0,7 pp			
Pessoas Físicas	4,8	5,0	4,2				0,2 pp	-0,8 pp			

Parâmetros Macroeconômicos		
Período	Mercado de Crédito	
	Crédito Total	
	Média	
	Milhões de Reais	Var. %
2014	2.838.649	12,32
2015	3.118.230	9,85
2016	3.144.353	0,84
2017	3.079.705	-2,06
2018	3.145.503	2,14
2019	3.324.737	5,70
2020	3.685.590	10,85
2021	4.213.560	14,33
2022	4.721.107	12,05
2023	5.145.190	8,98
2024	5.511.474	7,12

Fonte: SPE/ME. Grade de Parâmetros Macroeconômicos, de novembro/2020.

Evolução do Crédito Livre e Direcionado

MERCADO DE CRÉDITO

Saldo Total do Crédito

Em % PIB

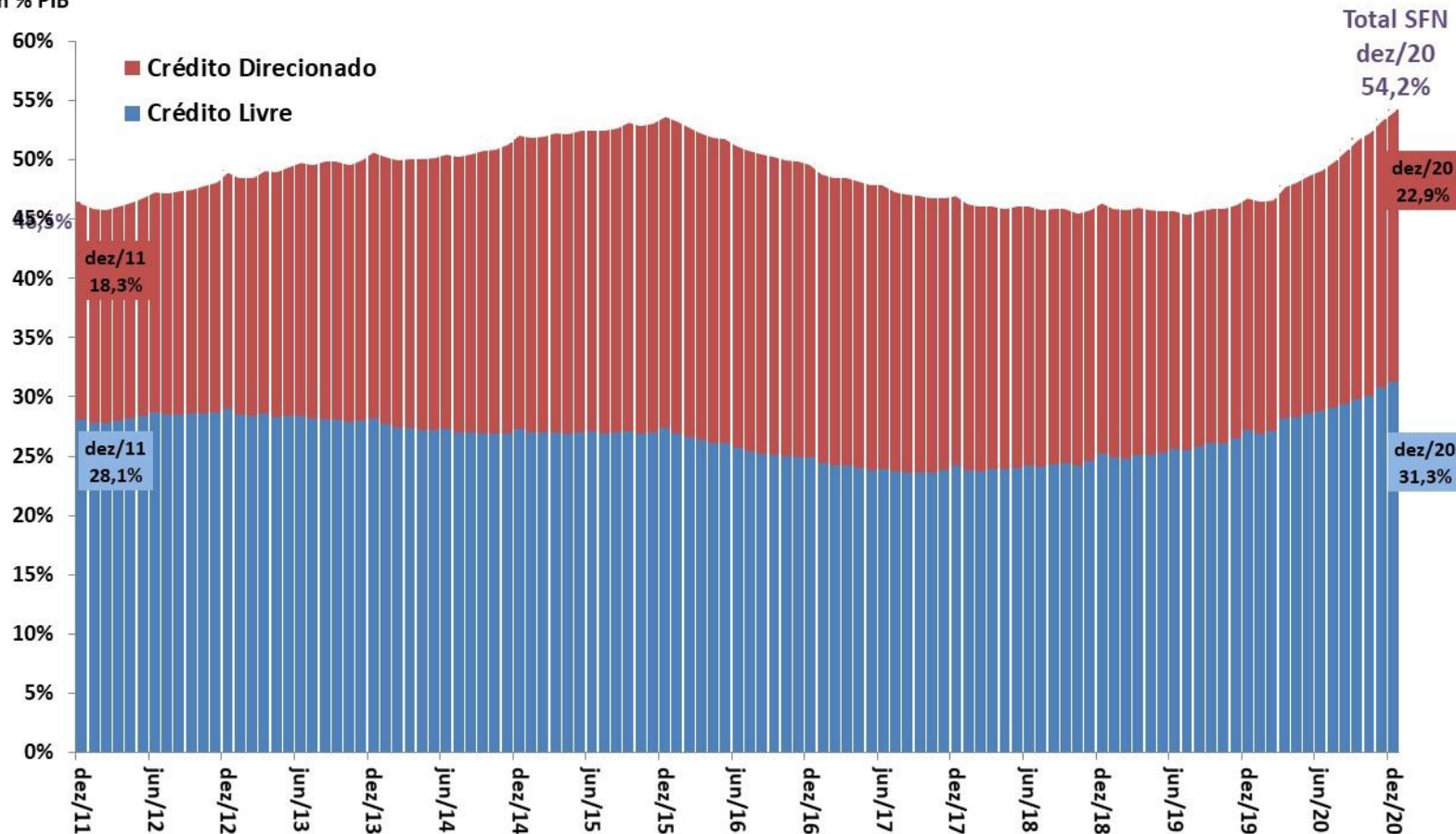

Fonte: BCB.

Evolução do Crédito por Grandes Modalidades

MERCADO DE CRÉDITO

Saldo Total do Crédito em % PIB

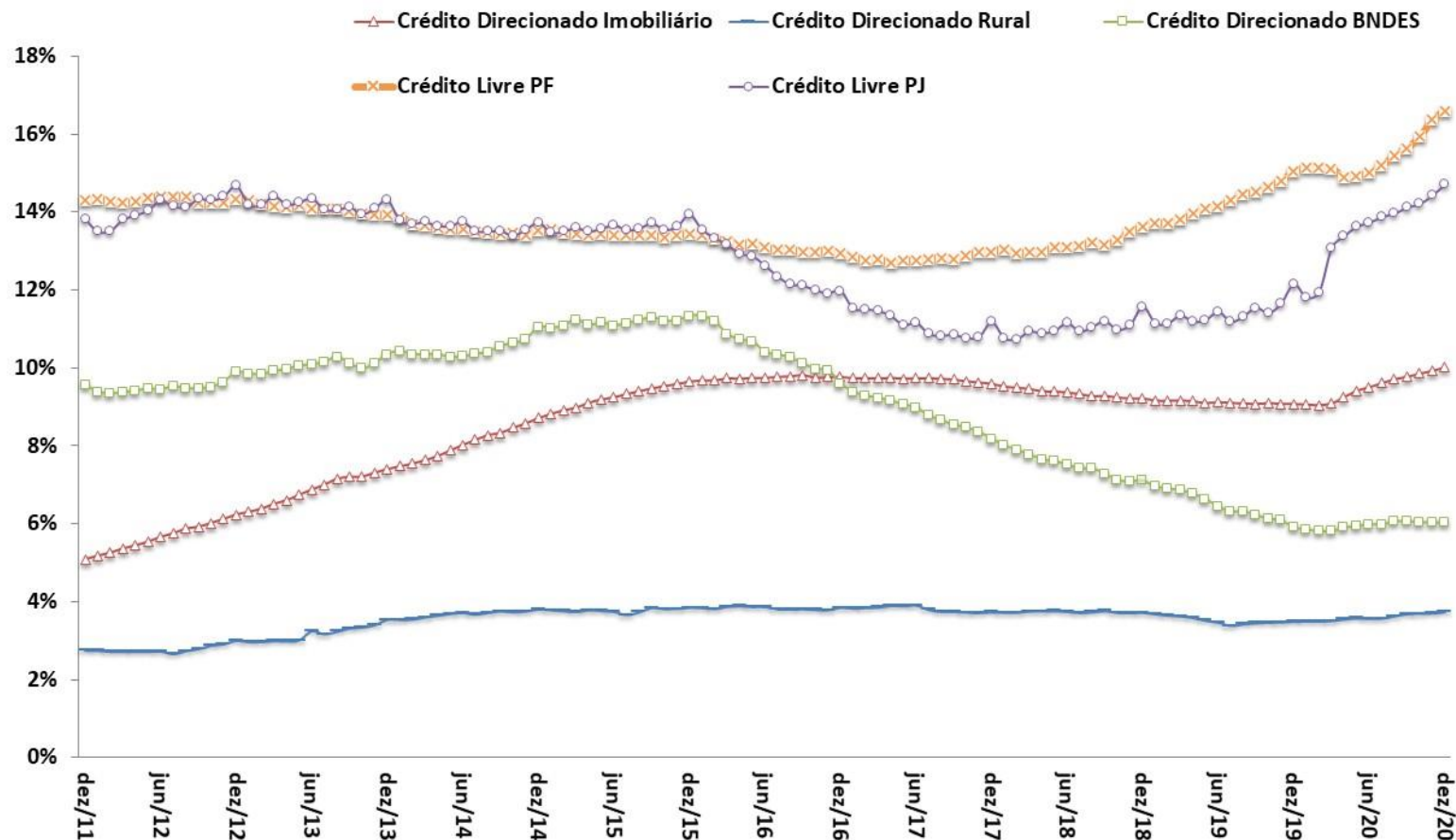

Fonte: BCB.

Participação na Carteira
Total de Crédito

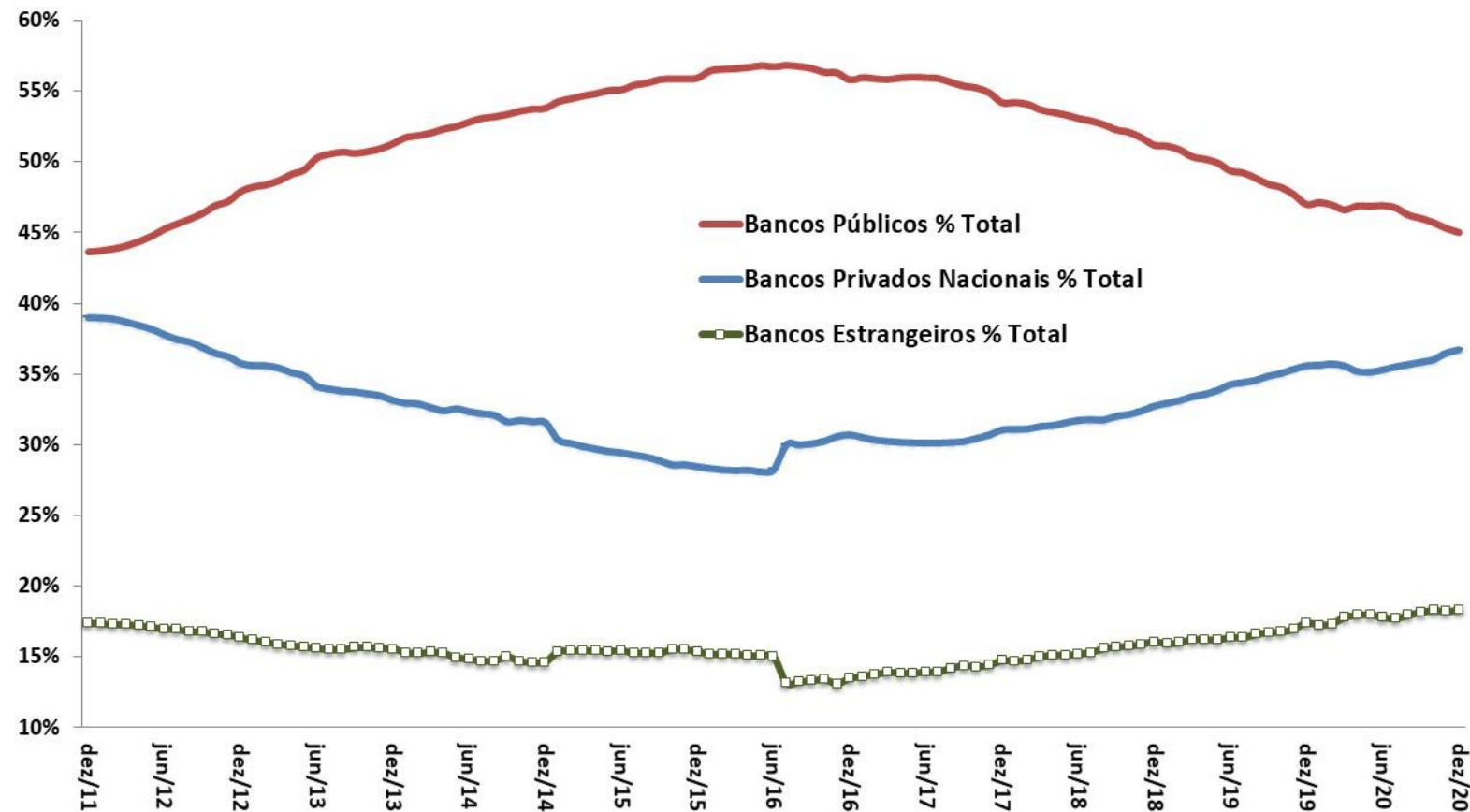

Fonte: BCB.

Crédito Livre às Empresas

Novas Concessões Reais (IPCA) - Média Móvel Trimestral
Com Ajuste Sazonal - R\$ milhões do último mês

Crédito Livre às Famílias

Novas Concessões Reais (IPCA) - Média Móvel Trimestral
Com Ajuste Sazonal - R\$ milhões do último mês

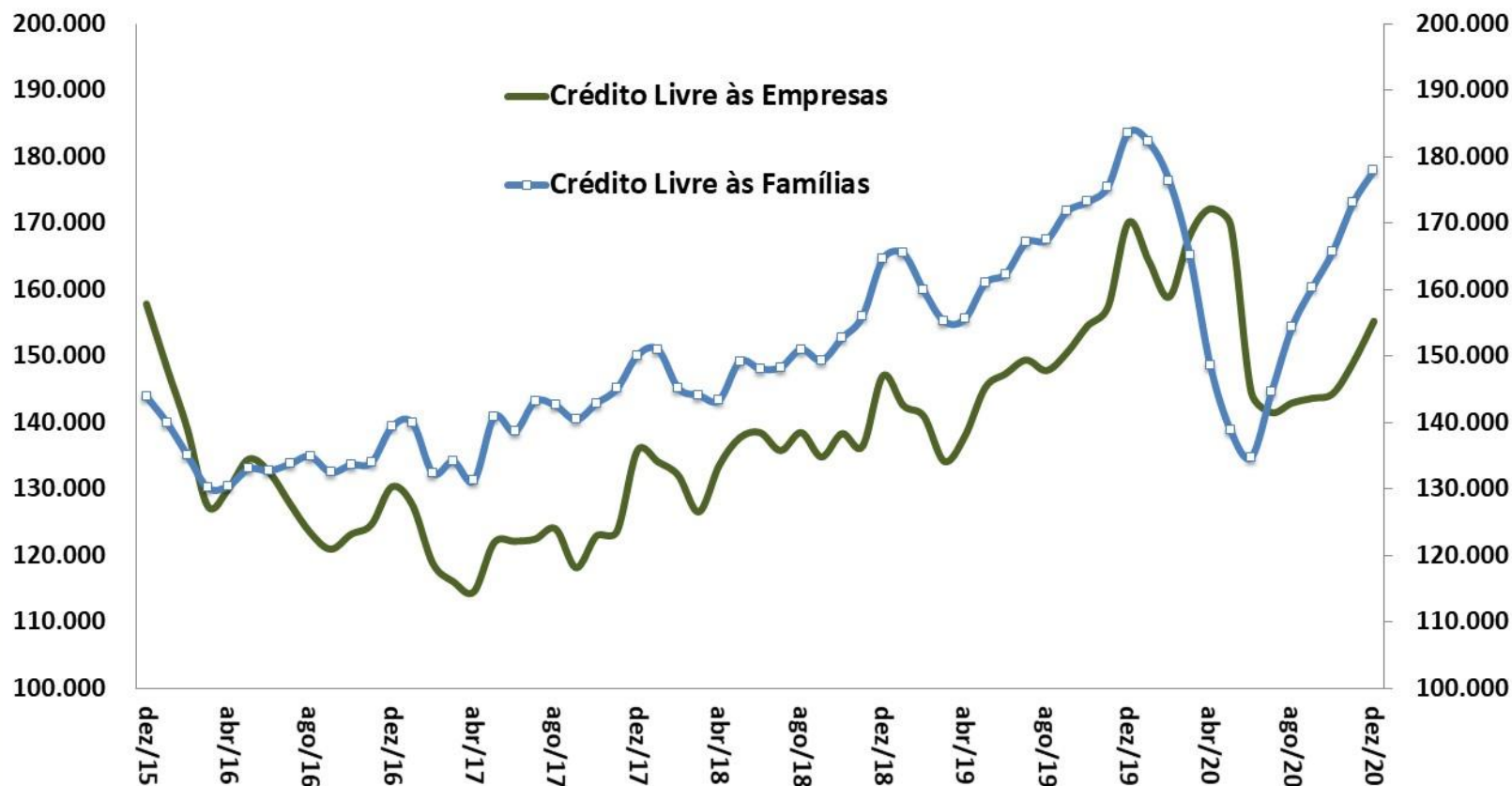

Fonte: BCB. *Ajuste sazonal da série: SPE/ME.

Crédito Livre: Novas Concessões de Crédito às Empresas

MERCADO DE CRÉDITO

Crédito às Empresas - Novas Concessões Reais (IPCA)
MM3 - Com Ajuste Sazonal - 2014=100

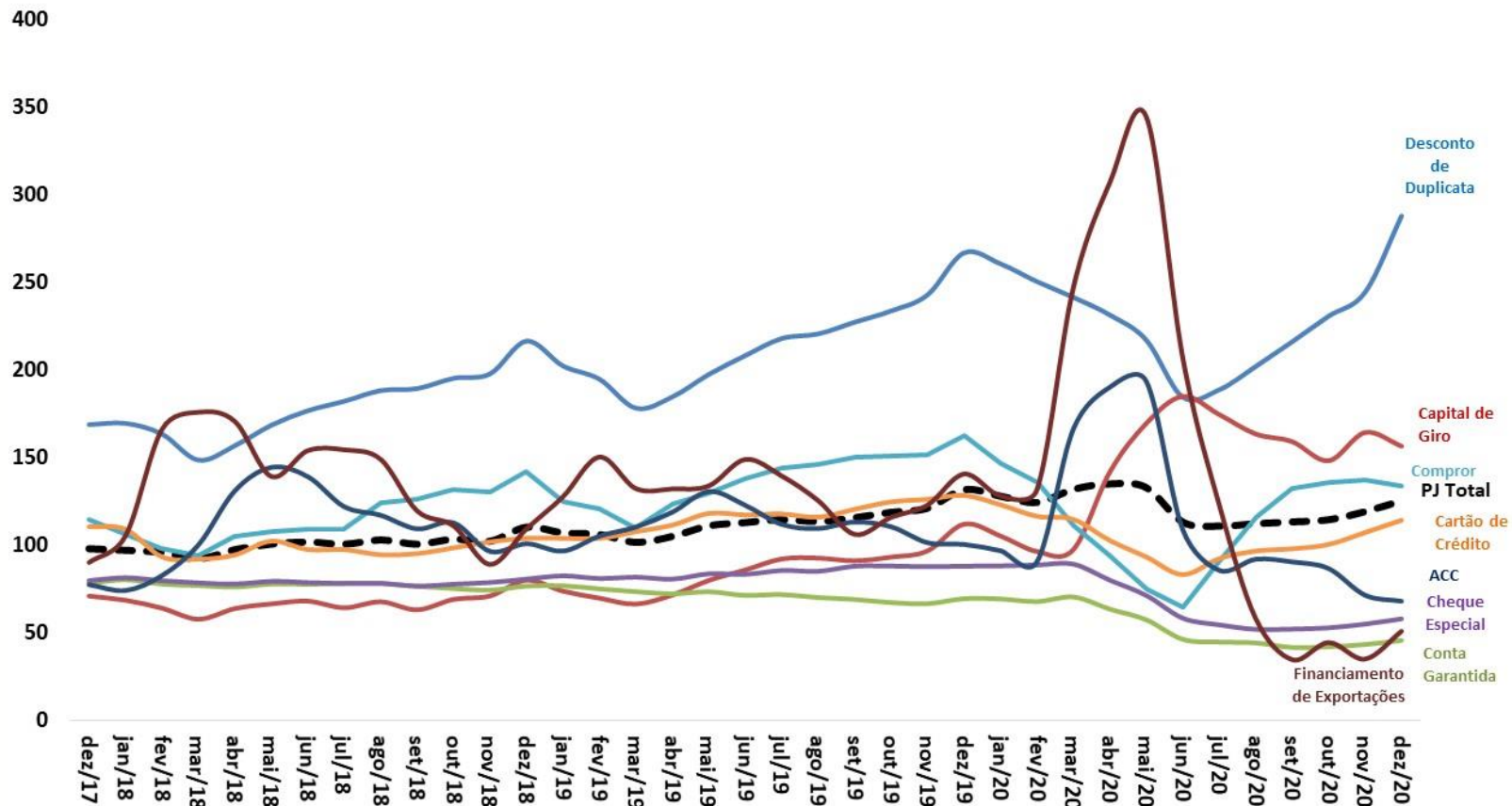

Fonte: BCB. *Ajuste sazonal da série: SPE/ME.

Crédito às Famílias - Novas Concessões Reais (IPCA)
MM3 - Com Ajuste Sazonal - 2014=100

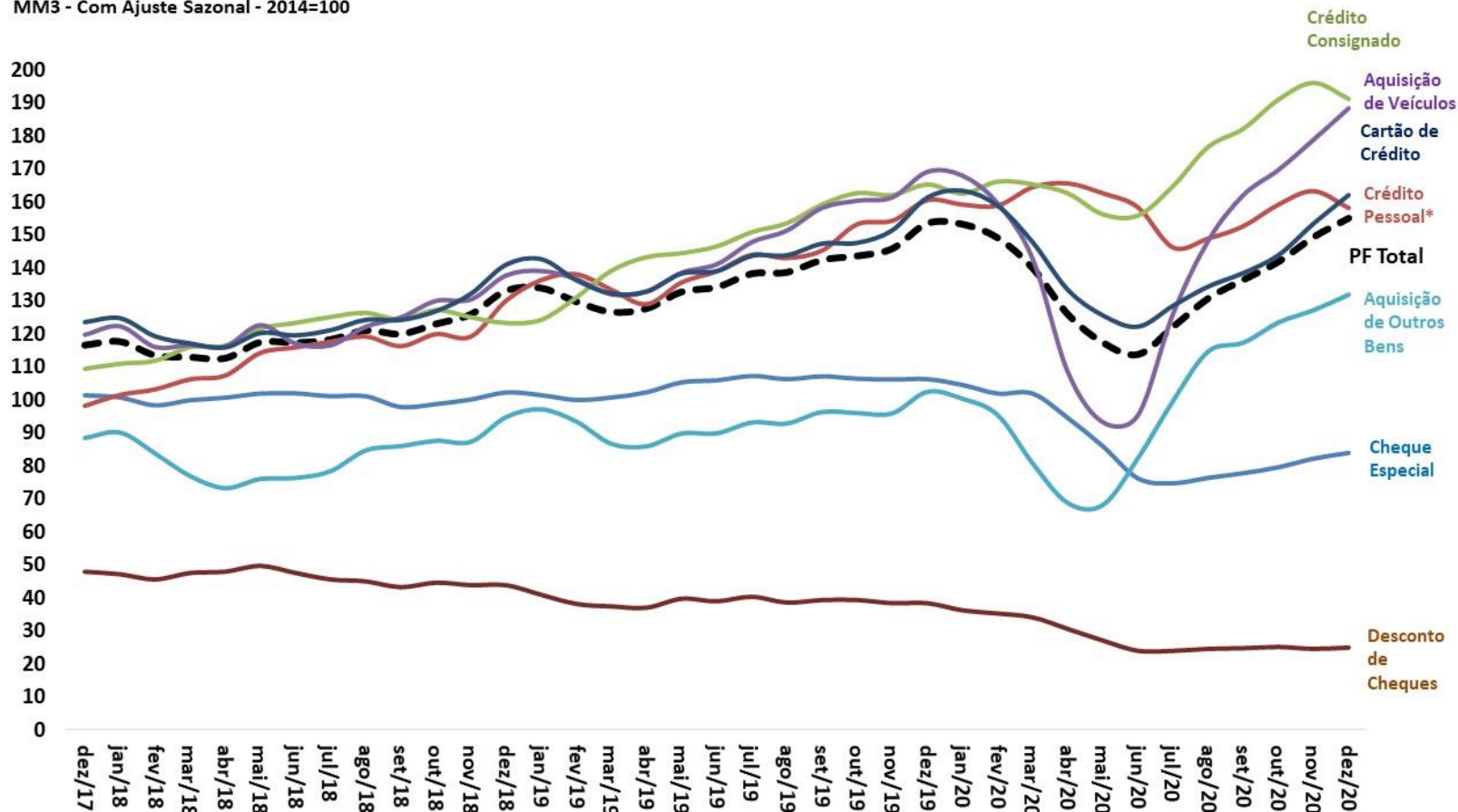

Fonte: BCB. *Ajuste sazonal da série: SPE/ME.

Endividamento* das Famílias - Outros Créditos
% da Renda Acumulada em 12 Meses

Endividamento* das Famílias - Crédito Habitacional
% da Renda Acumulada em 12 Meses

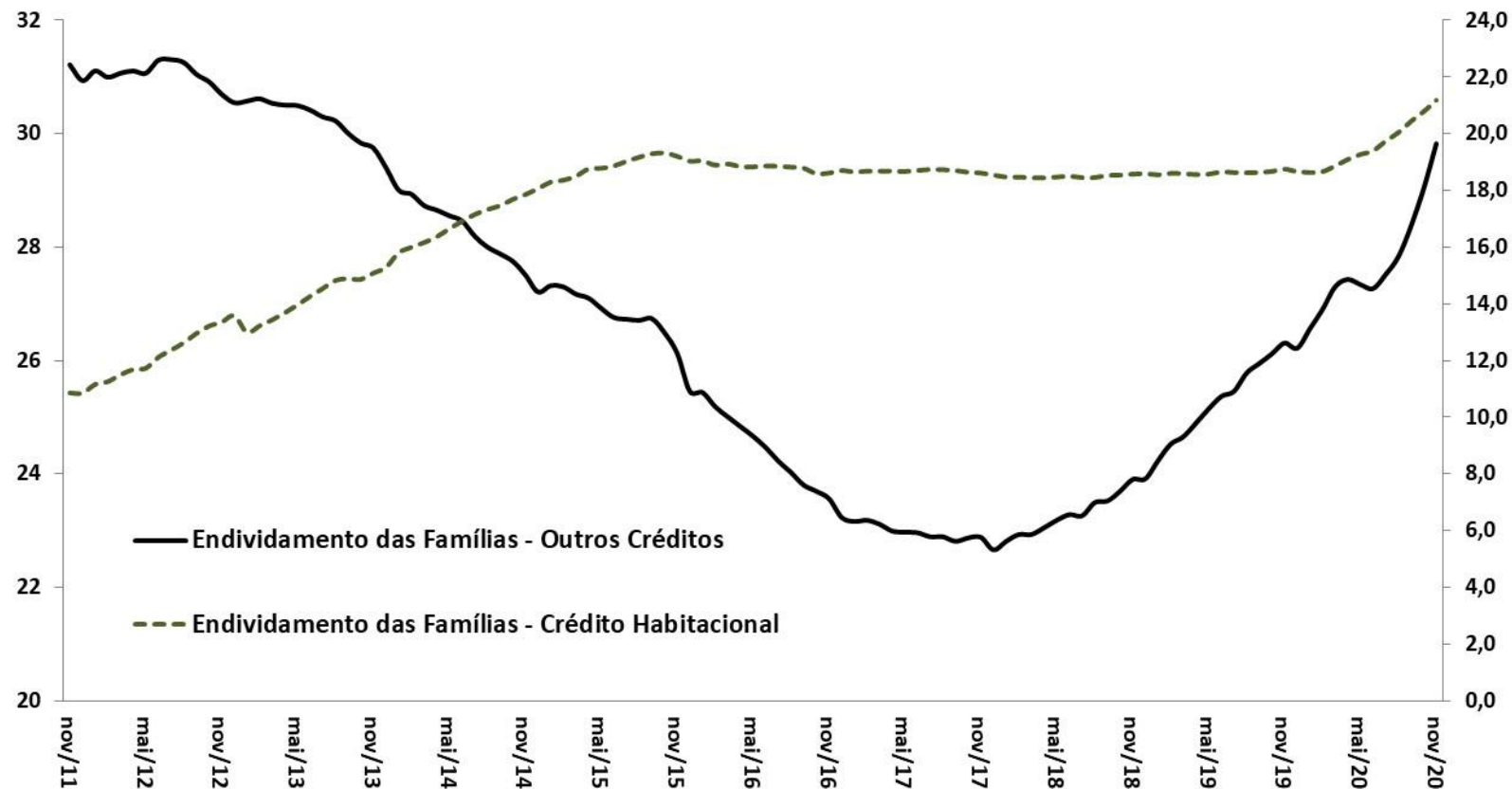

Fonte: BCB.

*Endividamento = relação entre o valor atual das dívidas das famílias com o Sistema Financeiro Nacional e a renda das famílias acumulada nos últimos 12 meses.

Comprometimento Financeiro da Renda das Famílias

MERCADO DE CRÉDITO

Comprometimento* das Famílias - Outros Créditos
% da Renda Mensal - MM3 - Dados Dessazonalizados

Comprometimento* das Famílias - Crédito Habitacional
% da Renda Mensal - MM3 - Dados Dessazonalizados

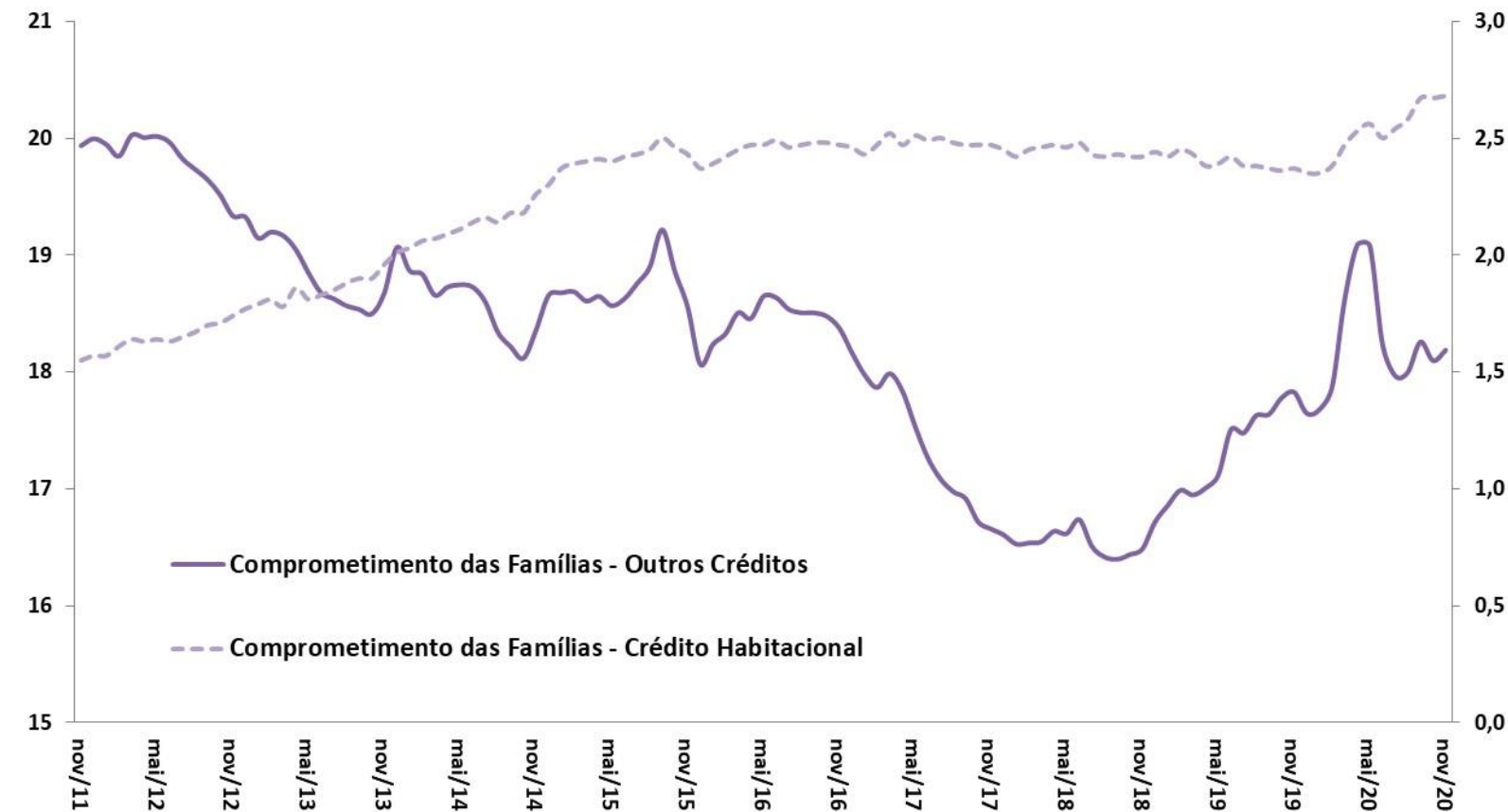

Fonte: BCB.

*Comprometimento de renda = relação entre o valor correspondente aos pagamentos esperados para o serviço da dívida com o Sistema Financeiro Nacional e a renda mensal das famílias, em média móvel trimestral, ajustado sazonalmente.

Spread Médio (em pp)
Crédito Livre Total

Inadimplência (% do total)
Crédito Livre Total

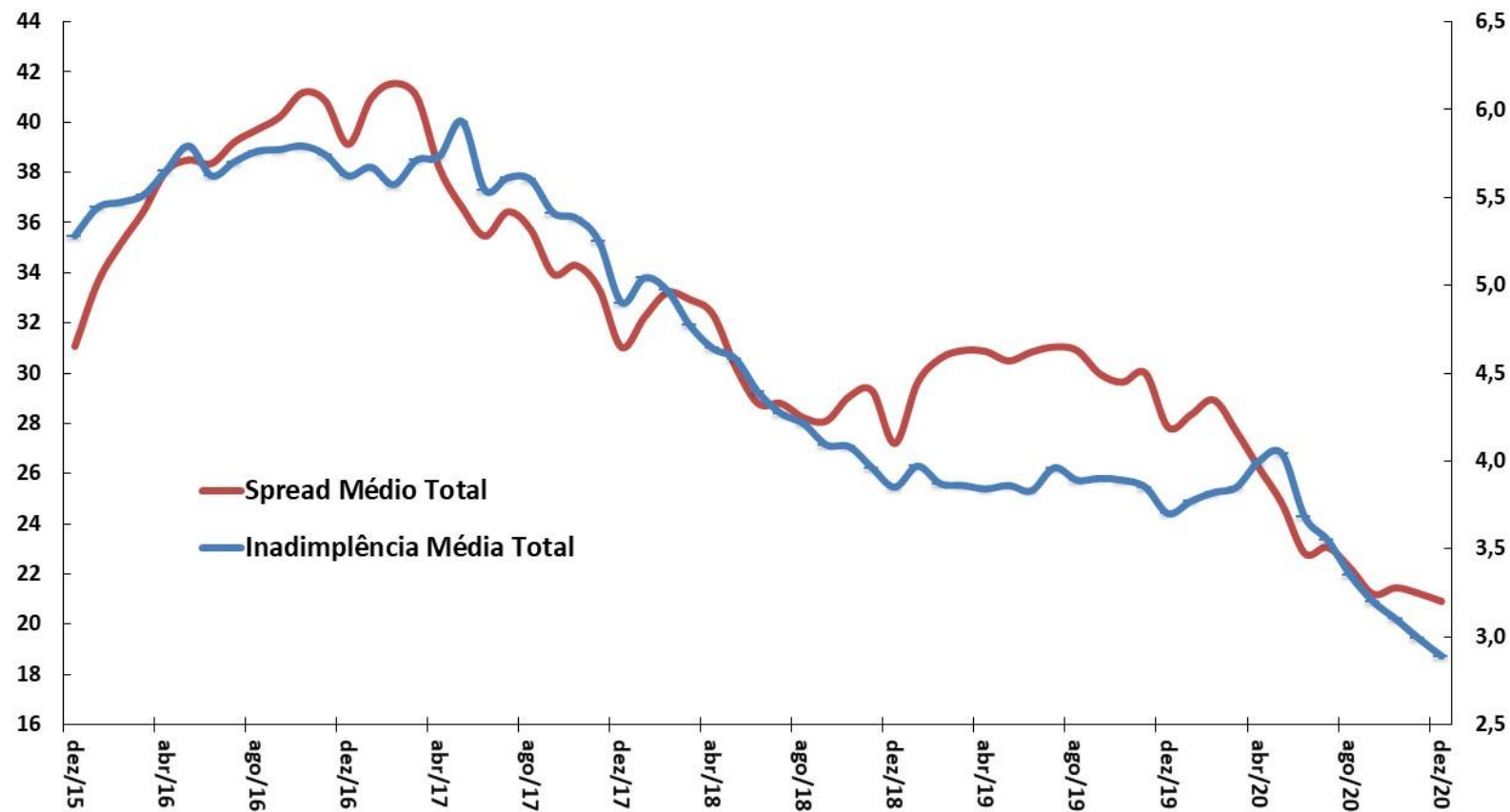

Fonte: BCB.

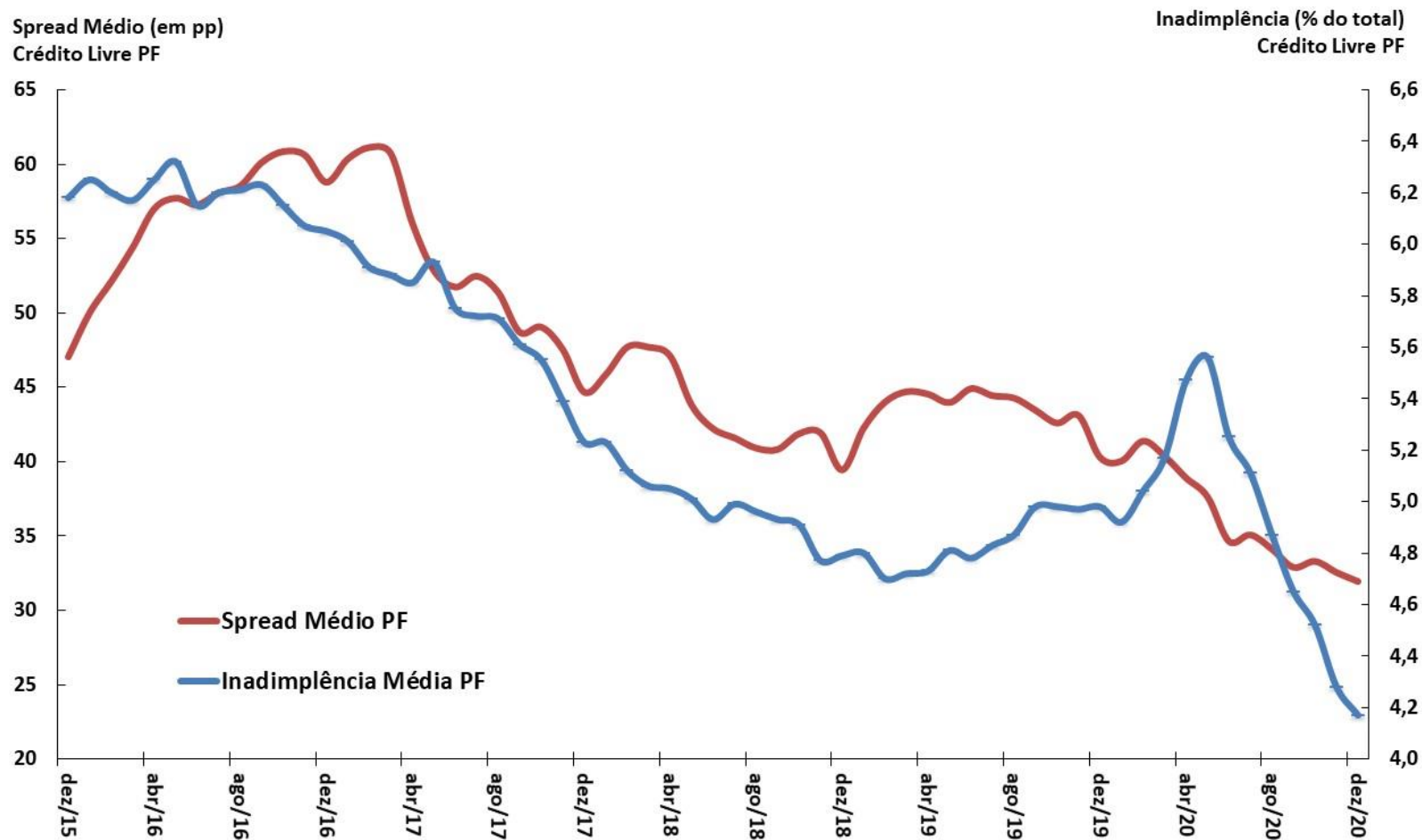

Fonte: BCB.

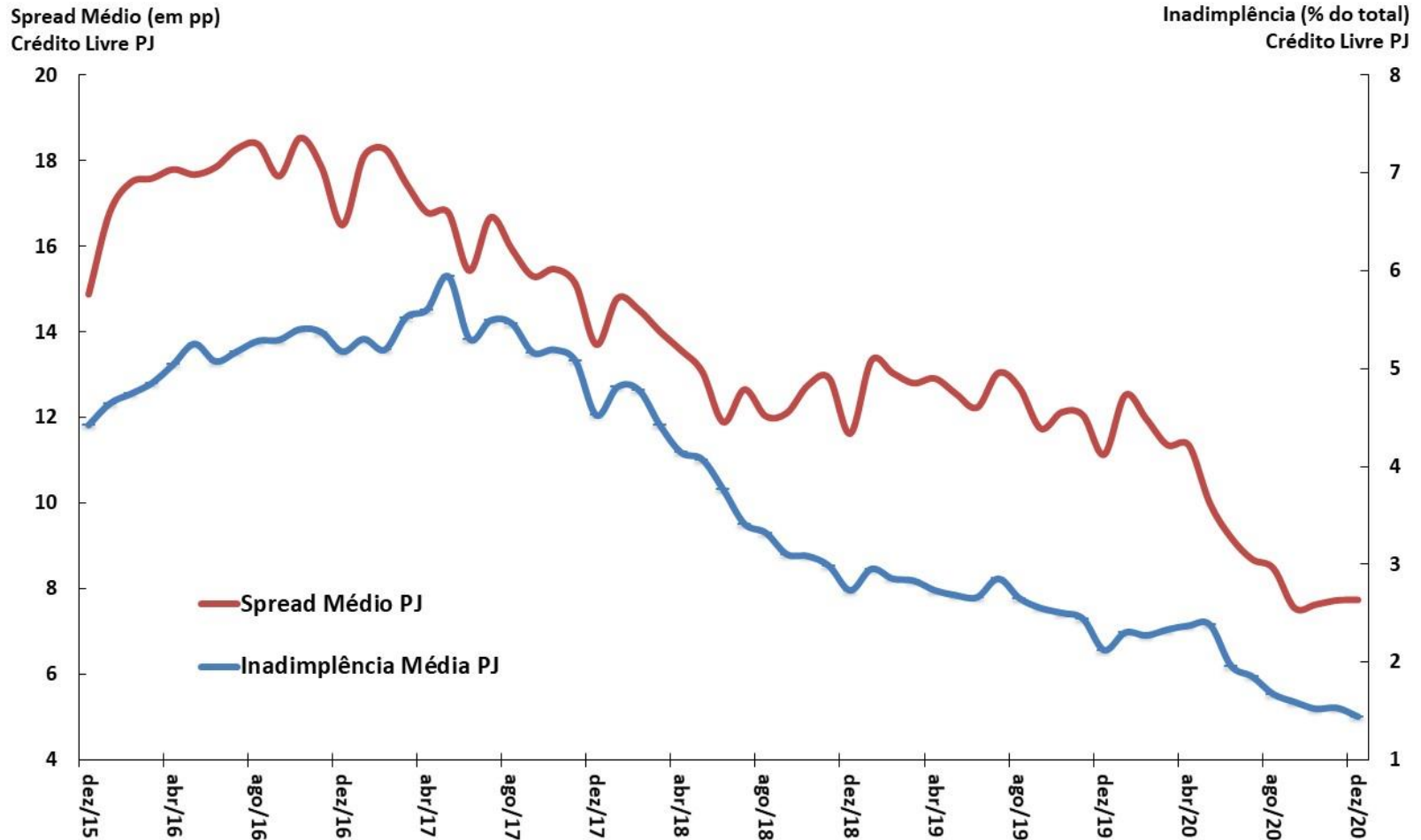

Fonte: BCB.

Mercados financeiros

BCB/Focus: 05/02/2021											
Aplicações Financeiras (BCB)	janeiro-2021										
em R\$ bilhões	dez/19	dez/20	jan/20	jan/21	var. dez/19-dez/18	var. dez/20-dez/19	var. jan/21-dez/20	var. jan/21-jan/20			
Títulos Bancários à Prazo (CDB/RDB) - saldo	911,5	1.598,0	994,7	1.554,6	21,7%	75,3%	-2,7%	56,3%			
Caderneta de Poupança - saldo	797,3	1.035,6	835,6	1.019,1	10,0%	29,9%	-1,6%	22,0%			
Fundos de Investimento Financeiro - saldo	3.809,2	4.346,3	4.289,9	4.390,7	10,0%	14,1%	1,0%	2,4%			
Fundos de Ações - saldo	324,4	608,3	528,2	615,3	39,5%	87,5%	1,2%	16,5%			
Tesouro Direto - saldo	54,2	62,7	59,3	62,7	11,8%	15,6%	0,0%	5,7%			
Bovespa - valor das empresas listadas % PIB	64,4%	69,3%	64,4%	69,3%	0,64 pp	0,69 pp	19,01 pp	4,92 pp			
Mercado de Capitais (CVM)	janeiro-2021										
em R\$ bilhões	dez/19	dez/20	jan/20	jan/21	var. dez/19-dez/18	var. dez/20-dez/19	var. jan/21-dez/20	var. jan/21-jan/20			
Ações (incl.Certif.Depósito) - emissão primária	4,2	26,1	0,0	1,2	23,7%	517,8%	-86,3%	-			
Debêntures - emissão primária	14,7	3,3	0,0	1,2	442,6%	-77,7%	-	-			
Certificados de Recebíveis Imobiliários - emissão primária	21,4	3,5	0,0	0,2	230,9%	-83,8%	-92,6%	-			
Quotas de Fundos - emissão primária	9,4	24,6	2,4	1,9	-16,1%	162,1%	-34,2%	-18,8%			
Mercado Monetário (BCB)	janeiro-2021										
Taxas de juros	dez/19	dez/20	jan/20	jan/21	var. dez/19-dez/18	var. dez/20-dez/19	var. jan/21-dez/20	var. jan/21-jan/20			
Taxa Selic Efetiva (% aa)	4,59	1,90	4,19	1,90	-1,8 pp	-2,7 pp	0,0 pp	-2,3 pp			
CDI (% aa)	4,59	1,90	4,19	1,90	-1,8 pp	-2,7 pp	0,0 pp	-2,3 pp			
Swap DI-Pré 180 dias (% aa)	4,33	2,10	4,23	2,44	-2,1 pp	-2,2 pp	0,3 pp	-1,8 pp			
Swap DI-Pré 360 dias (% aa)	4,55	2,83	4,41	3,44	-2,0 pp	-1,7 pp	0,6 pp	-1,0 pp			
Mercado Monetário (BCB)	fevereiro-2021										
	dez/19	dez/20	fev/20	fev/21	var. dez/19-dez/18	var. dez/20-dez/19	var. fev/21-dez/20	var. fev/21-fev/20	2021	2022	2023
Taxa Selic Meta (% aa)	4,50	2,00	4,25	2,00	-2,00 pp	-2,50 pp	0,00 pp	-2,25 pp	3,50%	5,00%	6,00%
TJLP (% aa)	5,57	4,55	5,09	4,39	-1,4 pp	-1,02 pp	-0,16 pp	-0,7 pp			
Risco País (BCB)	janeiro-2021										
Média mensal (em pontos-base)	dez/19	dez/20	jan/20	jan/21	var. dez/19-dez/18	var. dez/20-dez/19	var. jan/21-dez/20	var. jan/21-jan/20			
EMBI+ (JPMorgan)	214	260	225	288	-62 pp	46 pp	28 pp	63 pp			
CDS 5 anos	99	143	103	174	-108 pp	43 pp	31 pp	71 pp			
CDS 10 anos	180	215	171	255	-103 pp	35 pp	40 pp	84 pp			

Parâmetros Macroeconômicos								
Período	Variáveis Financeiras							
	Taxa Over Selic			TJLP		TR	Aplicações Financeiras	
	Acum Ano	Dezembro	Real	Acum. Ano	Dezembro	Acum. Ano	Média	
	% a.a.						Milhões de Reais	Var. %
2014	10,85	11,58	4,18	5,00	5,00	0,86	3.540.183	9,96
2015	13,34	14,15	2,41	6,22	7,00	1,80	4.009.835	13,27
2016	14,08	13,65	7,33	7,50	7,50	2,01	4.566.852	13,89
2017	9,87	7,00	6,72	7,12	7,00	0,60	4.992.614	9,32
2018	6,48	6,40	2,64	6,72	6,98	0,00	5.346.678	7,09
2019	5,90	4,59	1,53	6,18	5,57	0,00	5.744.064	7,43
2020	2,64	1,90	-0,48	4,87	4,55	0,00	6.302.751	9,73
2021	2,05	2,65	-1,14	4,61	4,67	0,00	6.792.207	7,77
2022	3,66	4,40	0,16	4,72	4,70	0,00	7.215.717	6,24
2023	5,19	5,90	1,88	4,64	4,62	0,00	7.642.098	5,91
2024	5,90	5,90	2,58	4,51	4,43	0,00	8.087.253	5,83

Fonte: SPE/ME. Grade de Parâmetros Macroeconômicos, de novembro/2020.

Evolução dos Instrumentos Financeiros de Poupança

MERCADOS FINANCEIROS

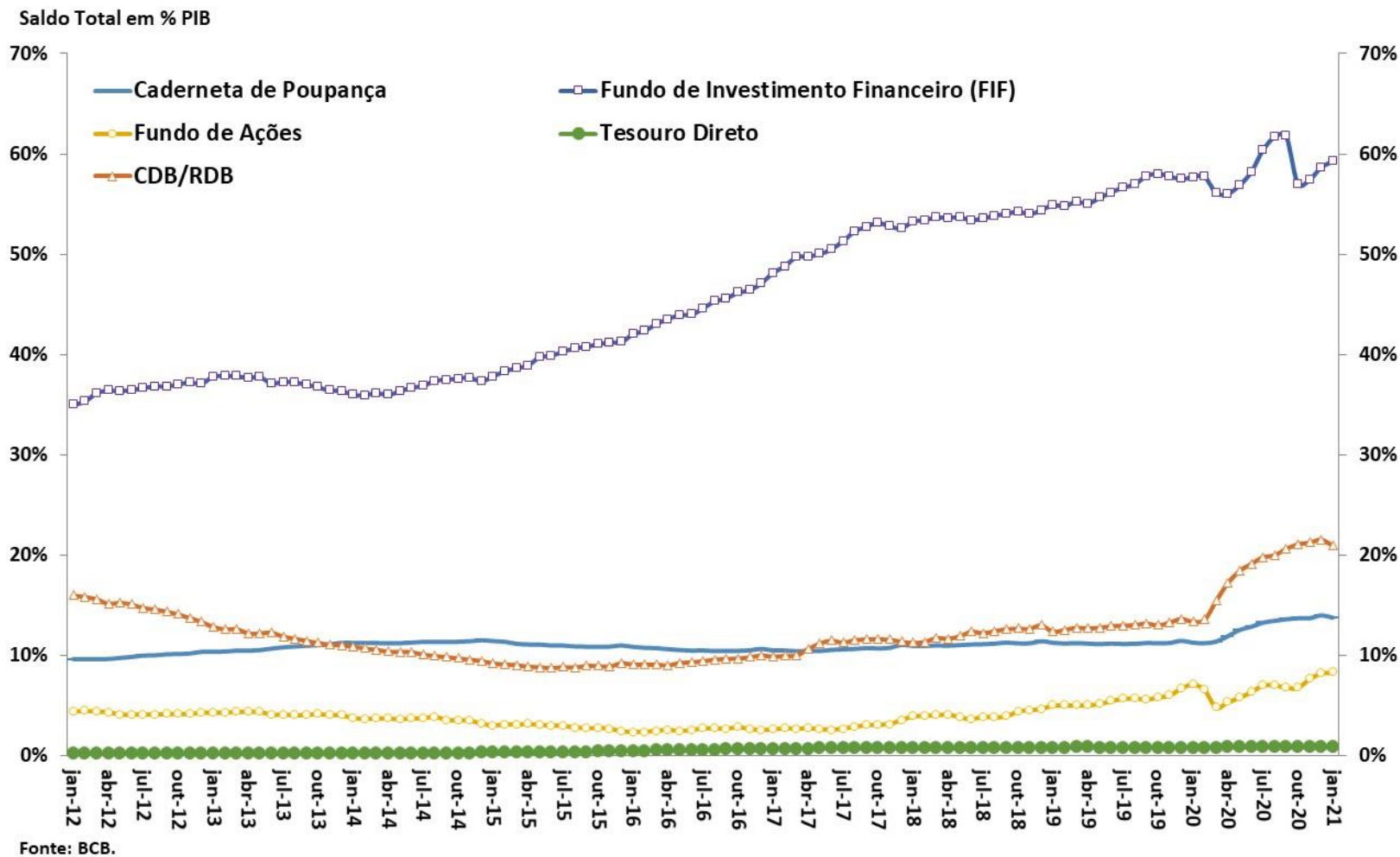

Evolução das Taxas de Juros (Meta Selic e TJLP)

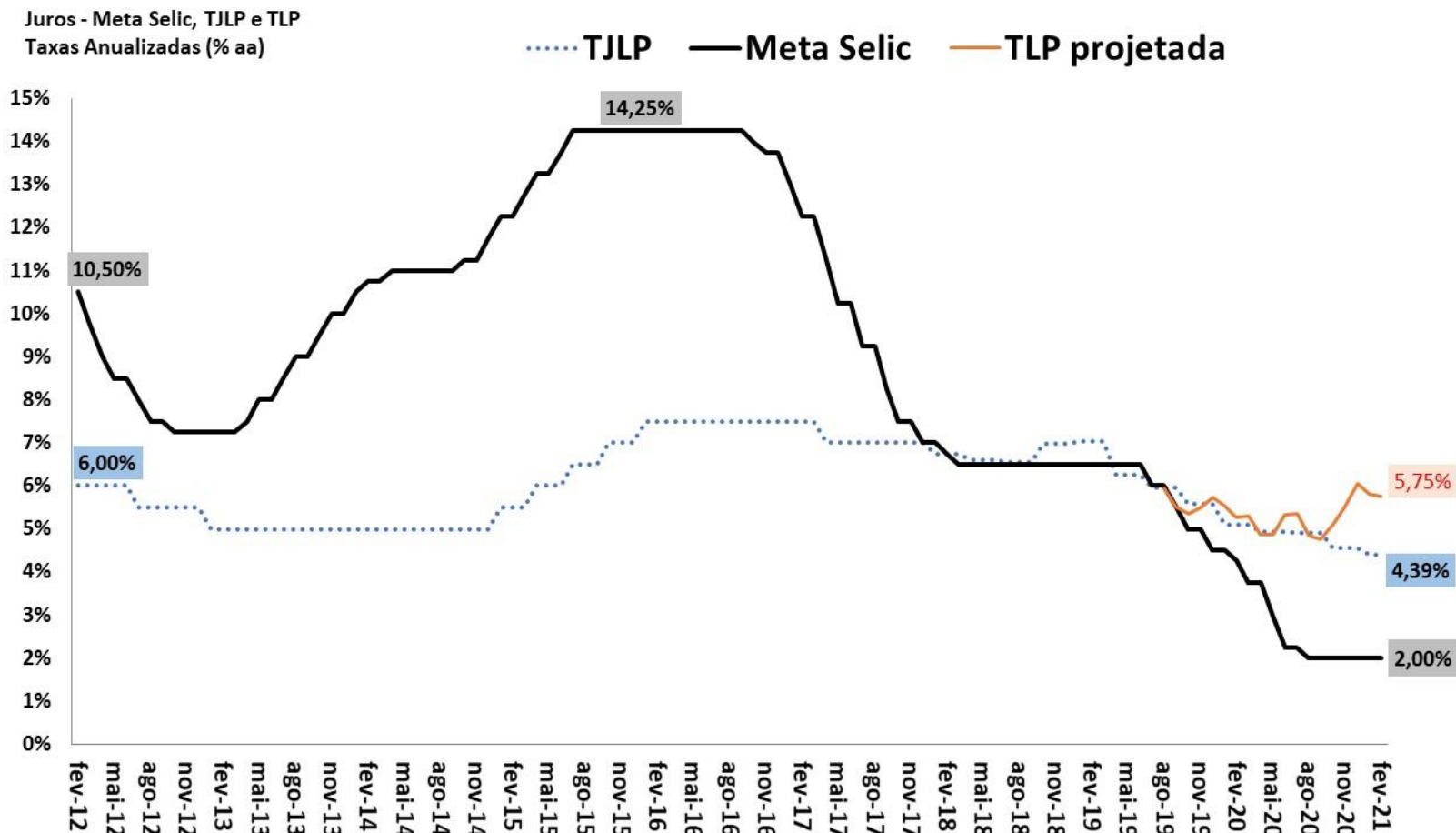

Fonte: BCB. Obs. TLP projetada é a média de 3 meses das NTN-B de 5 anos, acrescentando a expectativa de mercado do IPCA 12 meses à frente (BCB/Focus).

Juros Spot, 180 e 360 dias
Taxas Efetivas Anualizadas (% aa)

Pontos de Inversão da Curva de Juros

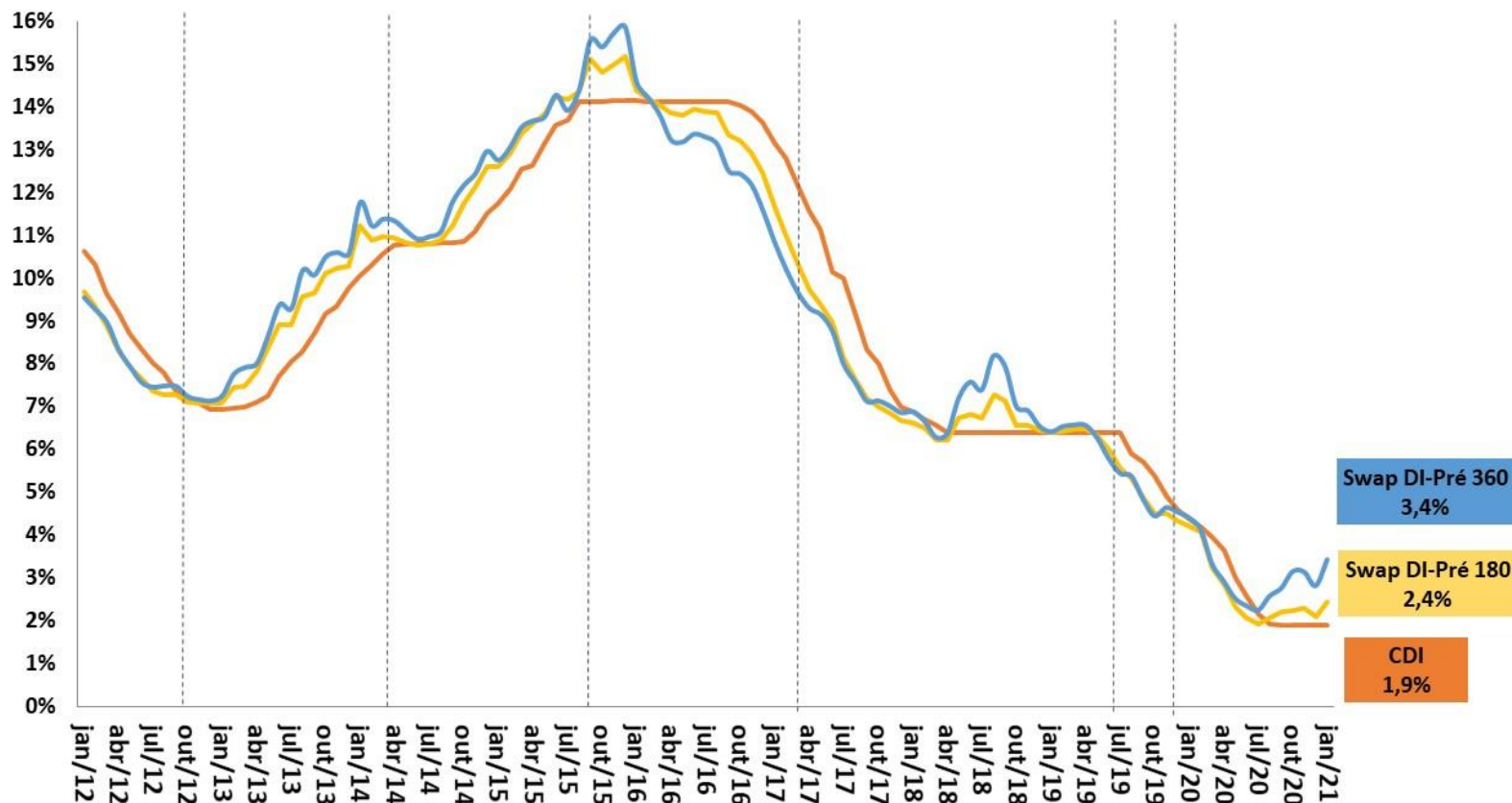

Fonte: BCB.

Taxas de Juros Reais (CDI/IPCA) ex-ante e ex-post
Taxas Anualizadas (% aa)

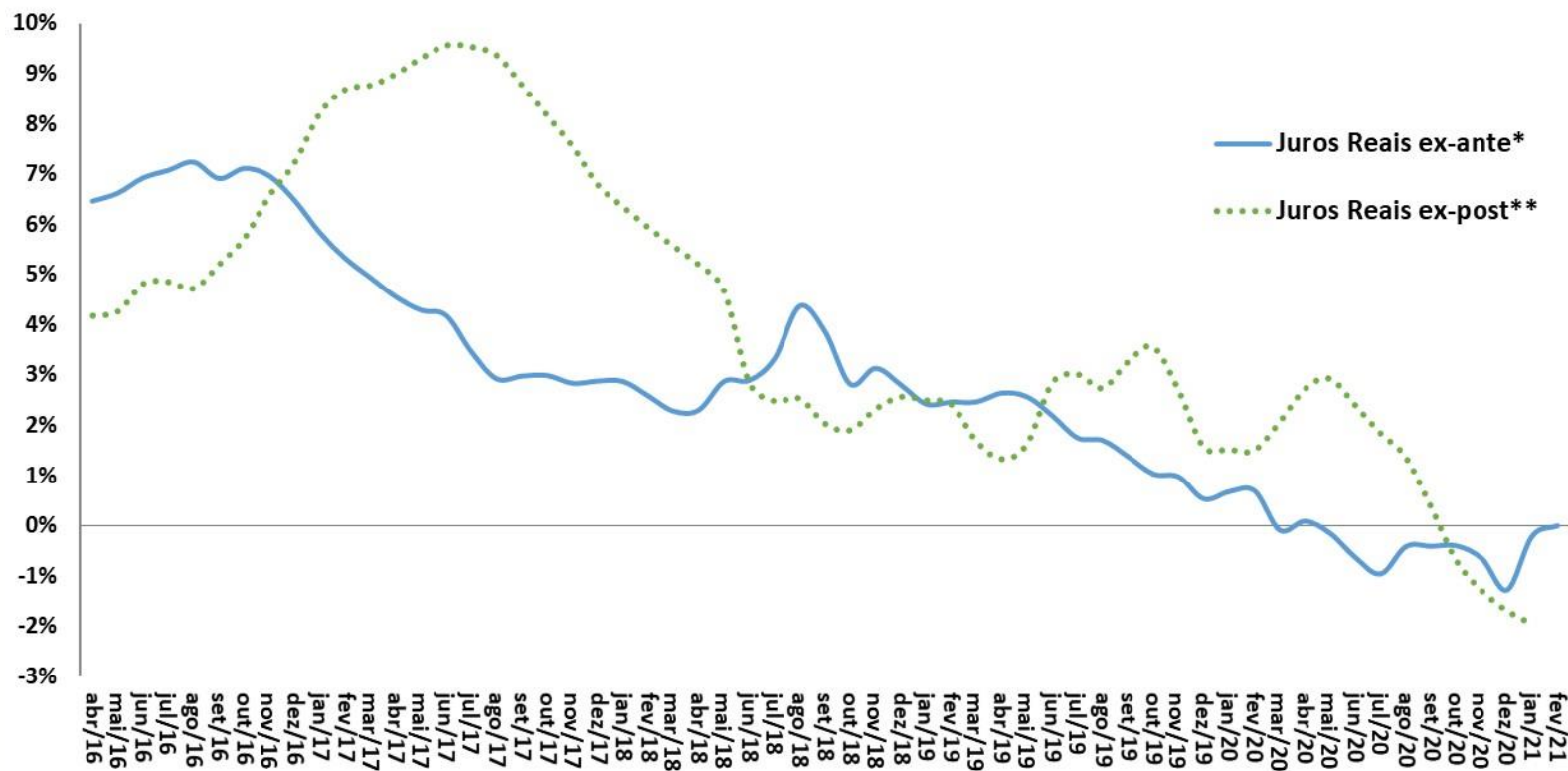

Fonte: BCB e IBGE. Obs.: Informações do mês atual até a data deste relatório.

* Juros Reais ex-ante: razão CDI/IPCA esperada 12 meses à frente com base nos contratos de swap DI-Pré e na mediana Focus para o IPCA.

**Juros Reais ex-post: razão CDI/IPCA efetivamente observada acumulada 12 meses para trás.

Evolução das Taxas Reais de Juros da NTN-B (Tesouro Direto)

MERCADOS FINANCEIROS

Taxas de Juros Reais (NTN-B 2024*)

Taxas de Compra de Fim do Mês (% aa)

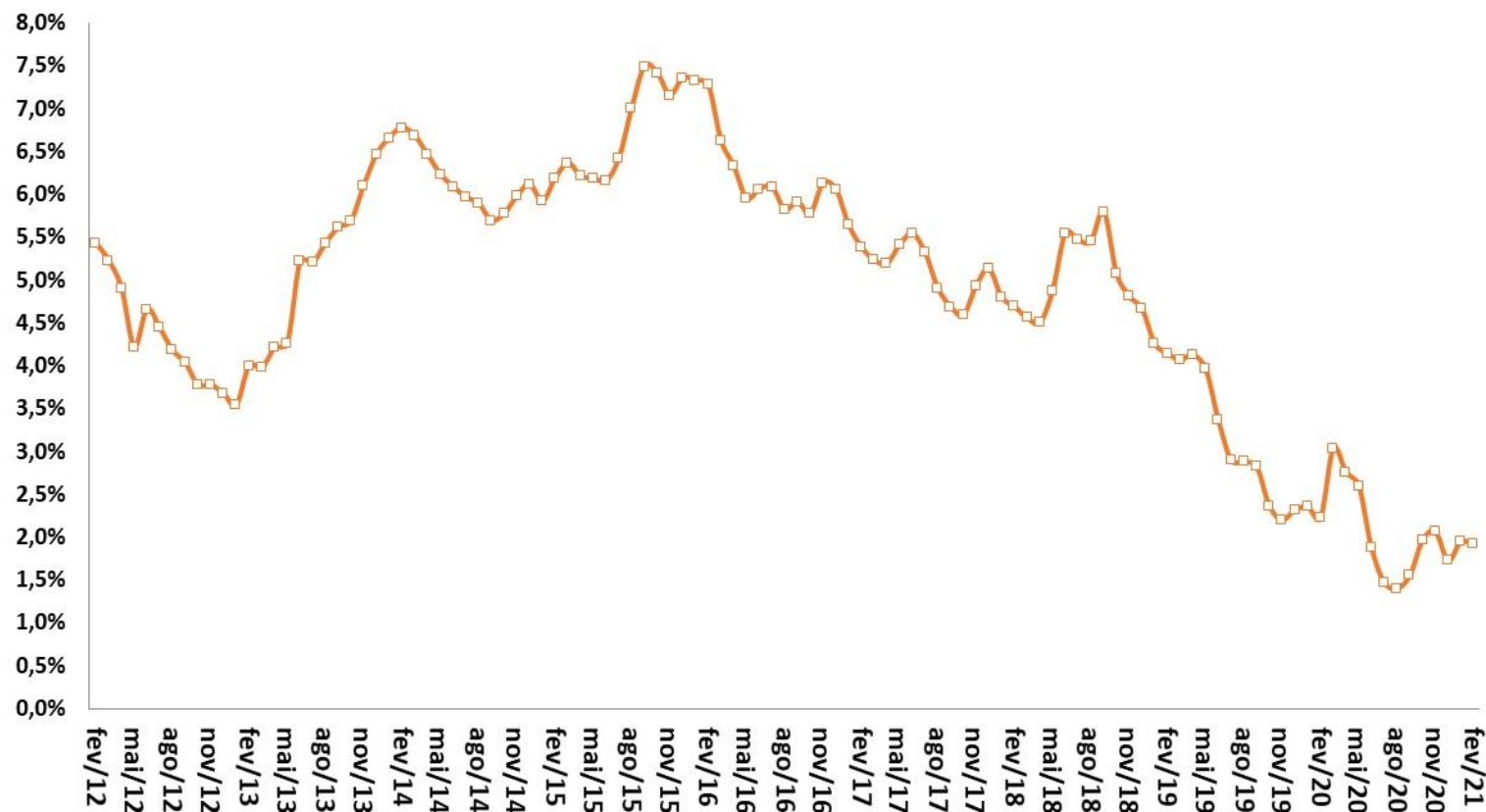

Fonte: STN/ME. Obs.: *Cupom semestral pago acima da inflação medida pelo IPCA, taxa anualizada. Obs. Informações do mês atual até a data deste relatório.

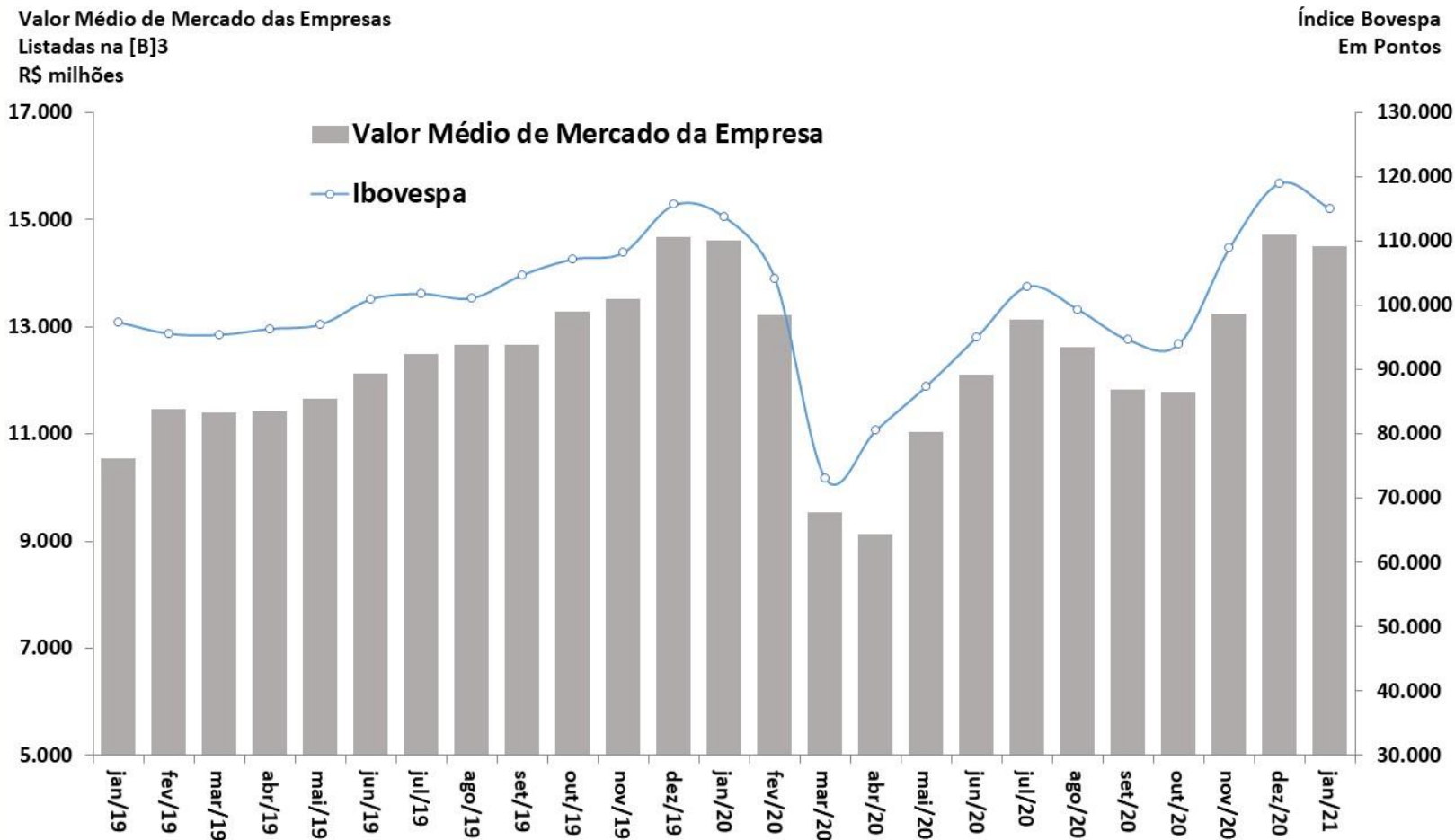

Fonte: BCB.

Evolução da Percepção de Risco-Brasil (EMBi+)

EMBi+ Brasil (spread p.b.)



Fonte: JPMorgan. Obs. Informações do mês atual até a data deste relatório.

Evolução da Percepção de Risco-Brasil (CDS)

CDS 10 anos (p.b.)

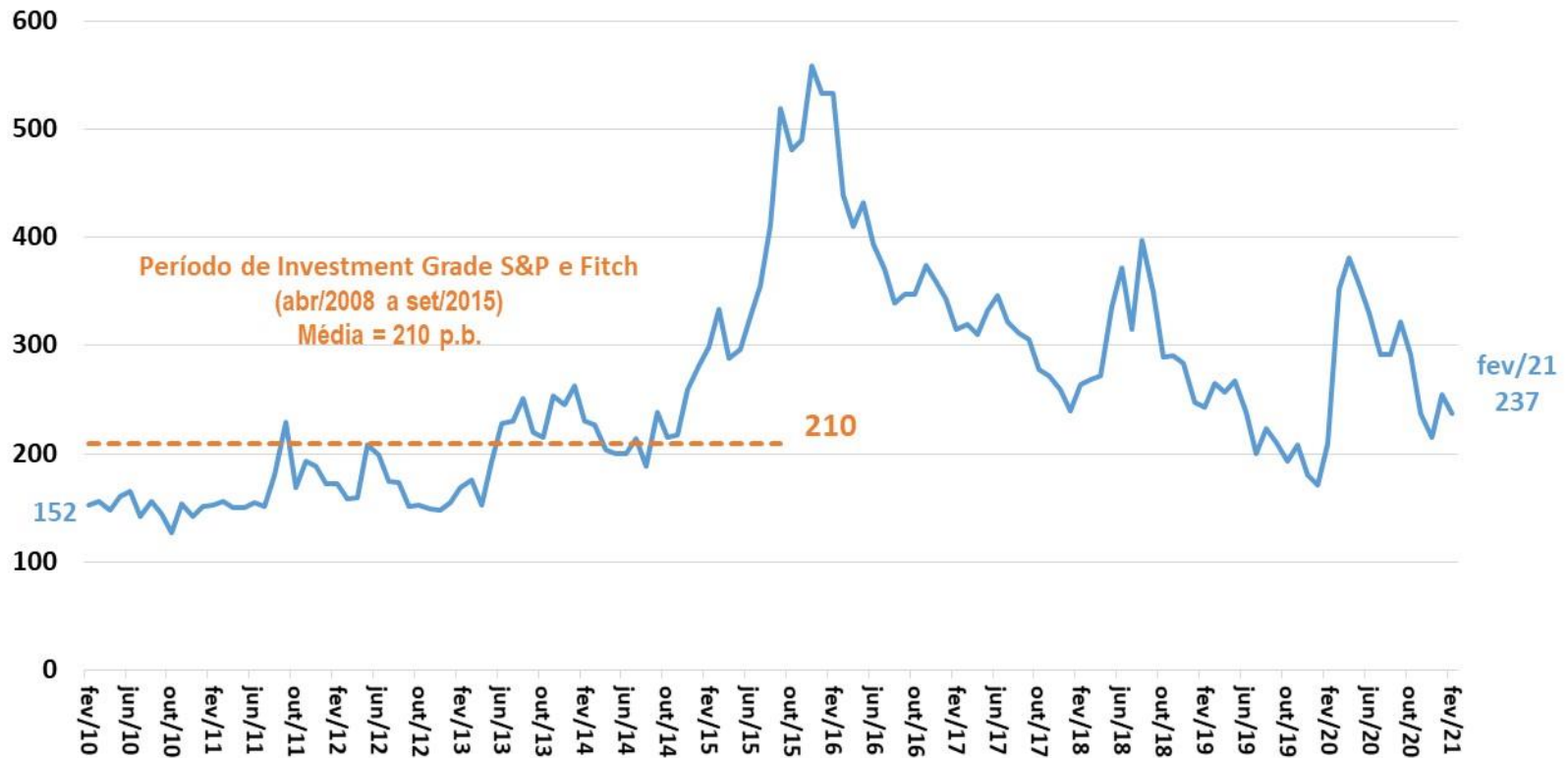

Fonte: Bloomberg. Obs. Informações do mês atual até a data deste relatório.

Comércio exterior

										BCB/Focus: 05/02/2021			
Indicadores Cambiais (BCB)		janeiro-2021											
taxa de variação cambial: valorização (-) ou desvalorização (+)		2019	2020	var.nov/20-nov/19	var.dez/20-dez/19	var.jan/21-jan/20	var. acum. ano	nov/20 var. ac. 12 meses	dez/20 var. ac. 12 meses	jan/21 var. ac. 12 meses	Câmbio Médio 2021	Câmbio Médio 2022	Câmbio Médio 2023
Câmbio Nominal (R\$/US\$) - venda - fim de período valor do mês: 5,4759		7,2%	32,9%	26,2%	28,9%	28,3%	28,3%	30,9%	32,9%	33,7%	5,12	5,00	5,06
Indicadores Cambiais (BCB)		dezembro-2020											
taxa de variação cambial: valorização (-) ou desvalorização (+)		2018	2019	var.out/20-out/19	var.nov/20-nov/19	var.dez/20-dez/19	var. acum. ano	out/20 var. ac. 12 meses	nov/20 var. ac. 12 meses	dez/20 var. ac. 12 meses			
Câmbio Real Efetivo (IPCA)		12,1%	1,4%	37,7%	30,8%	26,2%	27,9%	23,9%	25,9%	27,9%			
Razão Câmbio/Salário corrigido pela Produtividade		10,6%	0,9%	1,9%	-5,2%	-7,0%	9,9%	11,2%	10,3%	9,9%			
Custo Unitário do Trabalho em US\$		-11,9%	-5,0%	-26,8%	-24,6%	-30,3%	-20,6%	-17,1%	-18,7%	-20,6%			
Comércio Exterior (FUNCEX)		novembro-2020											
Quantidade e Preço Médio		2018	2019	var.set/20-set/19	var.out/20-out/19	var.nov/20-nov/19	var. acum. ano	set/20 var. ac. 12 meses	out/20 var. ac. 12 meses	nov/20 var. ac. 12 meses			
QUANTUM													
Exportação		4,7%	-2,9%	-7,0%	-9,5%	0,3%	-0,4%	-1,1%	-1,6%	-0,6%			
Básicos		9,9%	1,0%	2,8%	-16,0%	3,6%	7,7%	8,5%	6,8%	7,6%			
Semimanufaturados		-4,4%	-0,5%	11,2%	16,7%	5,5%	9,5%	5,3%	7,1%	7,7%			
Manufaturados		2,8%	-6,0%	-25,9%	-9,3%	-6,5%	-16,5%	-17,1%	-17,0%	-15,9%			
Importação		11,9%	2,4%	-18,0%	-19,9%	10,3%	-6,8%	-4,6%	-7,6%	-5,9%			
Intermediários		5,0%	6,7%	-8,9%	-21,4%	19,4%	-6,5%	-3,5%	-7,6%	-5,7%			
Bens de Capital		68,1%	-8,2%	-47,1%	-24,1%	7,4%	-2,1%	-5,5%	-8,8%	-1,0%			
Bens de Consumo Duráveis		26,0%	-14,3%	-18,6%	-14,1%	9,9%	-31,3%	-28,7%	-28,1%	-26,4%			
Bens de Consumo Não-Duráveis		3,7%	-0,1%	-3,7%	-5,9%	21,8%	-3,2%	-3,6%	-3,9%	-1,6%			
Combustíveis e Lubrificantes		2,9%	3,4%	-30,6%	-25,4%	-35,1%	-16,8%	-7,3%	-8,8%	-16,0%			
Índice de Rentabilidade das Exportações (jan/18)		11,7%	-1,1%	6,4%	-6,6%	-14,2%	4,9%	5,5%	5,1%	4,0%			
Razão de Quantum = quantum médio X / quantum médio M (jan/18)		-5,7%	-5,2%	13,4%	13,0%	-9,0%	8,0%	4,6%	6,9%	6,2%			
PREÇO													
Exportação (X)		5,2%	-3,9%	-3,8%	-0,5%	-1,8%	-6,8%	-7,5%	-7,0%	-6,7%			
Básicos		7,4%	-1,9%	-1,1%	2,1%	-0,3%	-5,1%	-5,8%	-5,3%	-5,0%			
Semimanufaturados		1,7%	-6,8%	1,0%	2,9%	4,5%	-7,3%	-10,1%	-8,9%	-7,8%			
Manufaturados		4,9%	-4,8%	-9,8%	-5,6%	-7,1%	-9,3%	-9,5%	-9,0%	-9,0%			
Importação (M)		7,4%	-4,5%	-9,1%	-9,2%	-11,7%	-8,6%	-8,0%	-8,2%	-8,7%			
Intermediários		6,7%	-4,7%	-6,5%	-5,3%	-7,0%	-6,2%	-6,3%	-6,3%	-6,4%			
Bens de Capital		5,4%	-3,9%	-0,8%	-2,2%	-9,4%	-1,4%	-2,0%	-1,7%	-2,3%			
Bens de Consumo Duráveis		0,5%	1,0%	-9,9%	-7,6%	-14,7%	-5,8%	-2,2%	-3,3%	-4,9%			
Bens de Consumo Não-Duráveis		1,2%	0,0%	-11,5%	-14,6%	-20,9%	-7,9%	-4,0%	-5,5%	-8,1%			
Combustíveis e Lubrificantes		21,8%	-9,3%	-30,9%	-33,7%	-30,5%	-28,9%	-25,9%	-27,2%	-27,8%			
Termos de Troca = preço médio X / preço médio M		-2,1%	0,6%	5,8%	9,7%	11,1%	2,0%	0,4%	1,3%	2,2%			

Parâmetros Macroeconômicos								
Período	Importações				Combustíveis			
	Petróleo Brent		Importações sem Combustíveis		Gasolina		Óleo Diesel	
	Preço Médio	Var. %	Milhões de Dólares	Variação %	Venda Média Anual			
	Dólares				Milhões de Metros Cúbicos	Var. %	Milhões de Metros Cúbicos	Var. %
2014	98,94	-9,11	189.650	-4,76	2,77	7,09	5,00	2,49
2015	52,37	-47,07	149.742	-21,04	2,51	-9,33	4,77	-4,70
2016	44,05	-15,89	125.179	-16,40	2,62	4,09	4,52	-5,13
2017	54,39	23,49	133.174	6,39	2,69	2,63	4,56	0,91
2018	71,07	30,66	159.197	19,54	2,33	-13,13	4,64	1,56
2019	64,03	-9,91	156.678	-1,58	2,32	-0,49	4,77	3,00
2020	41,16	-35,72	135.388	-13,59	2,16	-6,79	4,75	-0,53
2021	42,31	2,80	149.940	10,75	2,29	5,66	5,00	5,17
2022	44,65	5,52	172.561	15,09	2,37	3,86	5,16	3,36
2023	46,21	3,49	196.863	14,08	2,48	4,26	5,33	3,25
2024	47,35	2,48	222.949	13,25	2,58	4,19	5,51	3,30

Fonte: SPE/ME. Grade de Parâmetros Macroeconômicos, de novembro/2020.

Parâmetros Macroeconômicos				
Período	Setor Externo			
	Taxa de Câmbio			
	Médio	Dezembro	Var. Média %	Var. Acum. Ano %
	Dólares			
2014	2,35	2,66	9,08	12,53
2015	3,33	3,90	41,55	46,67
2016	3,49	3,26	4,76	-13,40
2017	3,19	3,31	-8,54	-1,80
2018	3,65	3,87	14,49	18,02
2019	3,95	4,03	7,95	5,78
2020	5,20	5,45	31,85	33,22
2021	5,30	5,20	1,85	-5,02
2022	5,07	5,00	-4,22	-3,68
2023	4,97	4,94	-2,05	-1,32
2024	4,97	5,00	0,00	1,11

Fonte: SPE/ME. Grade de Parâmetros Macroeconômicos, de novembro/2020.

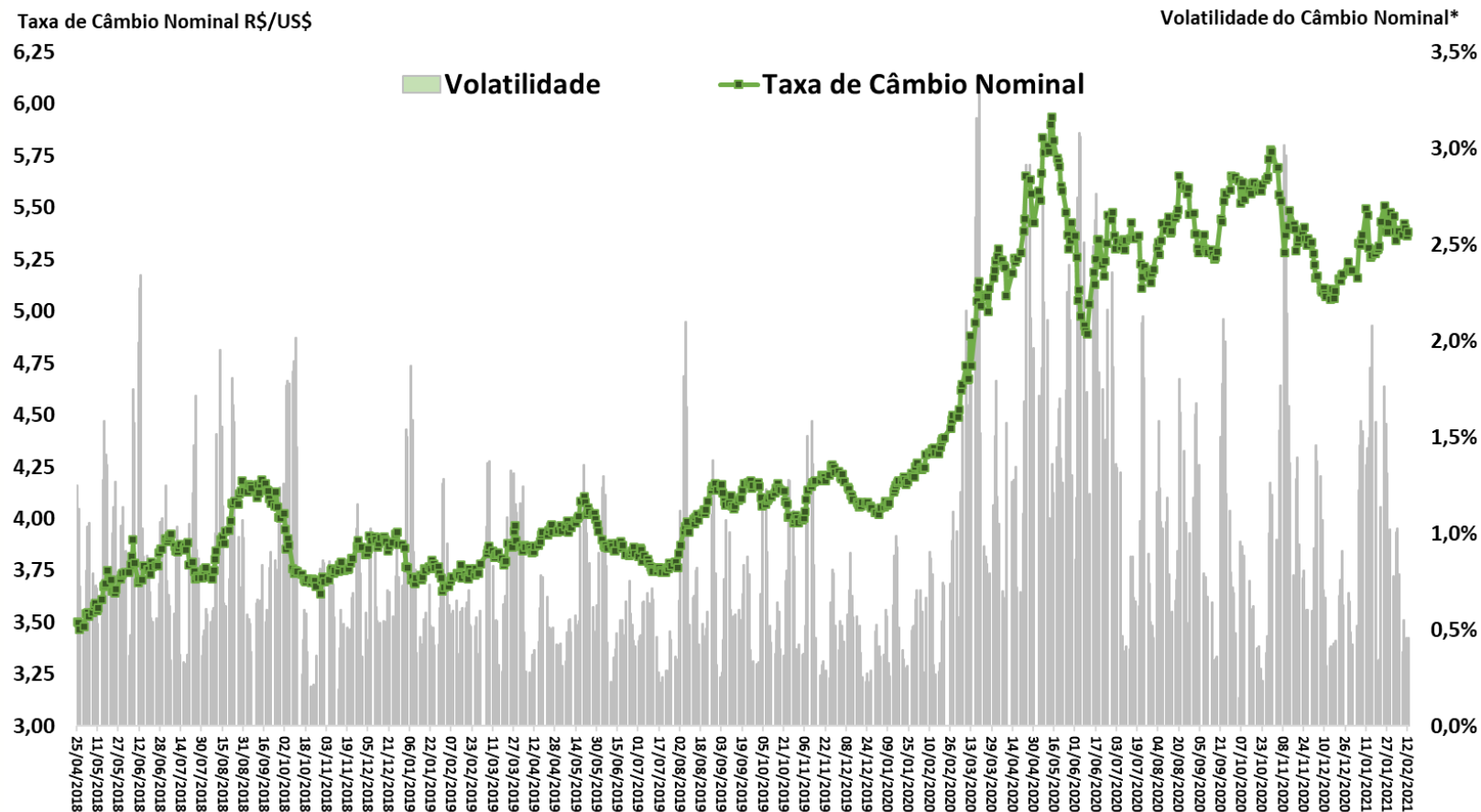

Fonte: BCB. *Volatilidade = Coeficiente de Variação Móvel de 5 dias.

Balança Comercial Semanal: Saldo e Médias Diárias em 52 Semanas

COMÉRCIO EXTERIOR

Saldo da Balança Comercial
Acumulado em 52 Semanas
US\$ milhões FOB

Exportações e Importações
Média Diária Móvel de 52 Semanas
US\$ milhões FOB

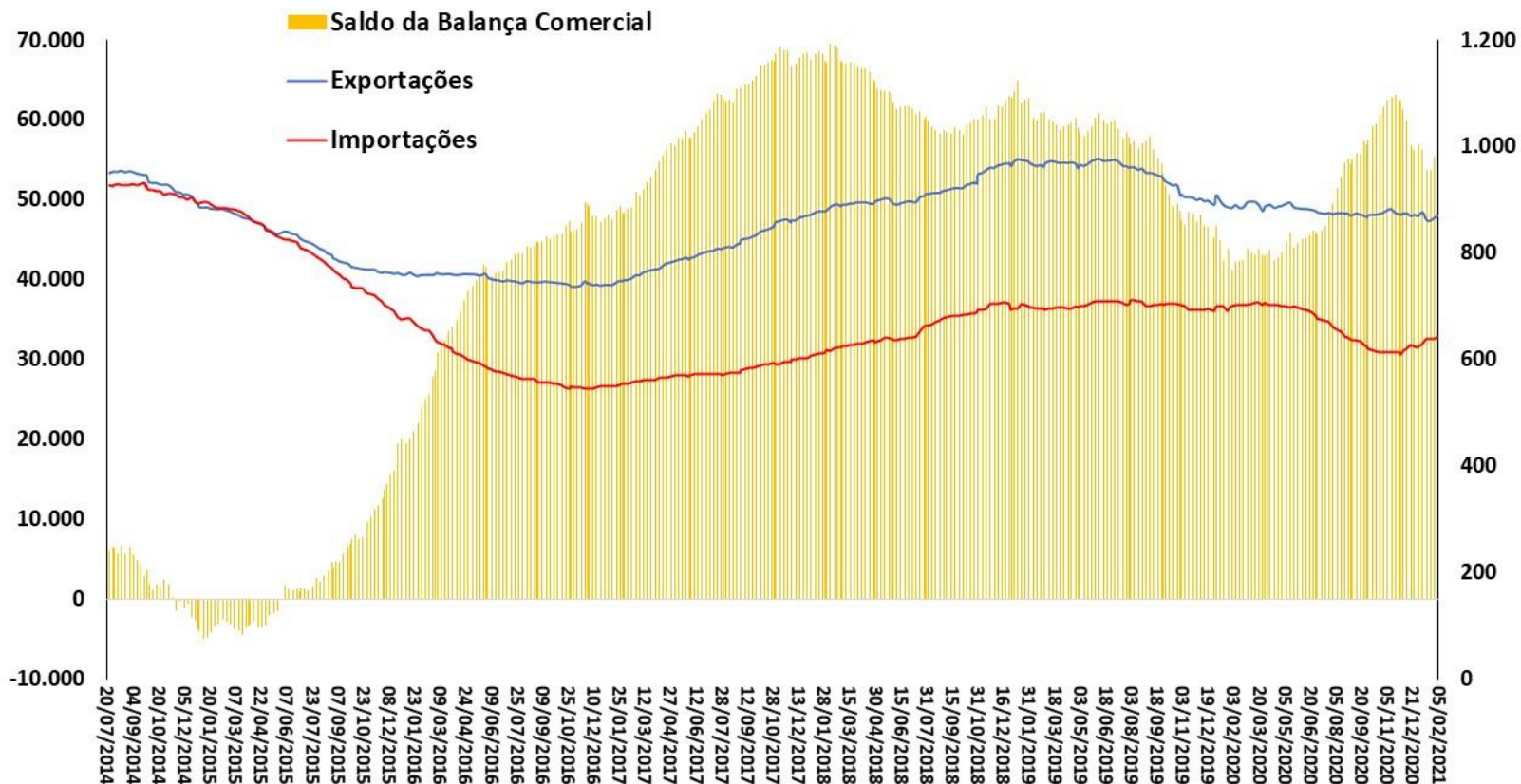

Fonte: SECEX/ME.

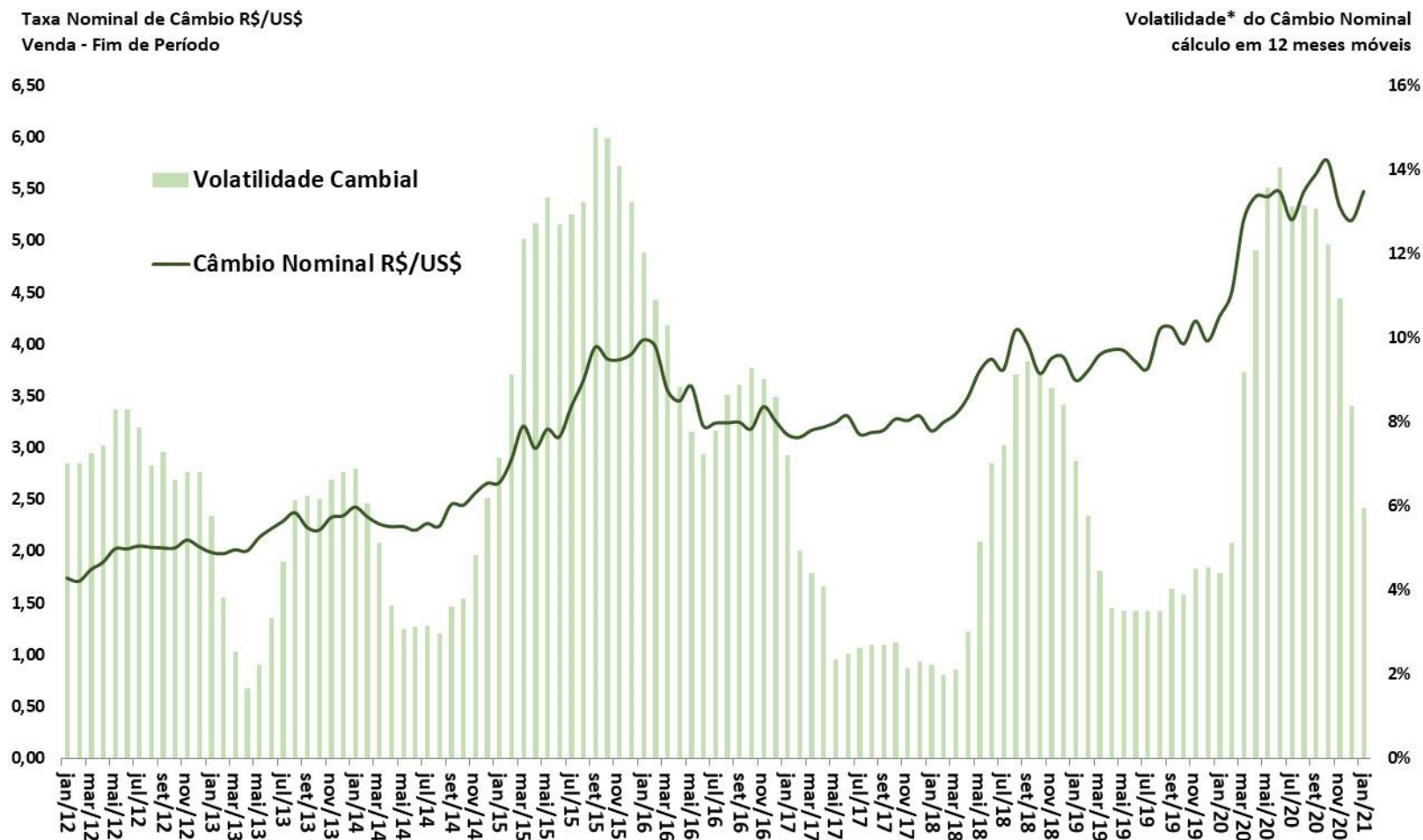

Índices de Câmbio (MM 12 meses)

2006 = 100

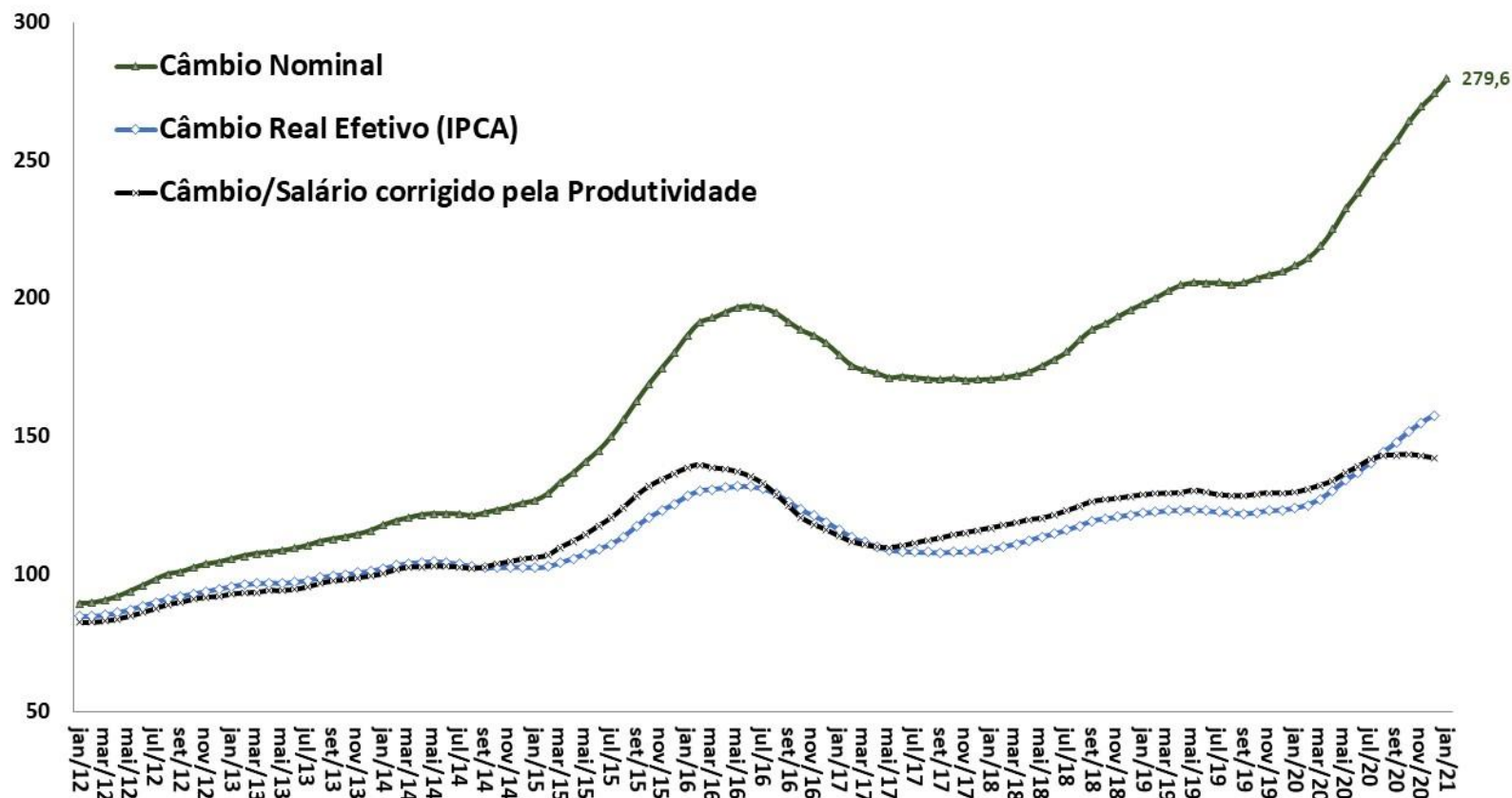

Fonte: BCB.

Saldo da Balança Comercial, Razão de Quantum e Termos de Troca

COMÉRCIO EXTERIOR

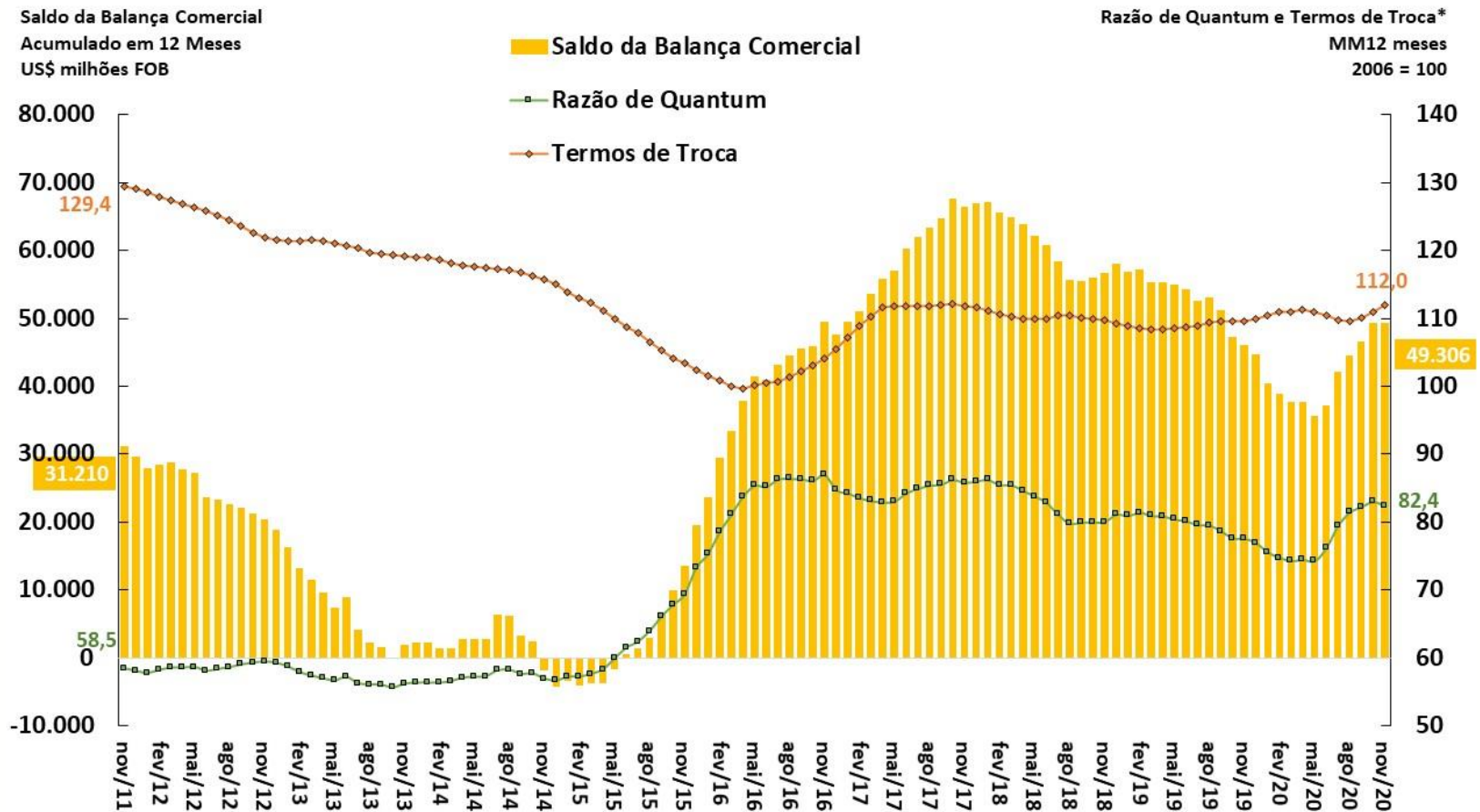

Fonte: BCB e FUNCEX.

*Razão de Quantum = (Volume Exportado / Volume Importado) e Termos de Troca = (Preço Médio Exportações / Preço Médio Importações).

Câmbio Real Efetivo (IPCA) e Exportações (Preço e Índice de Rentabilidade)
MM 12 meses (2006 = 100)

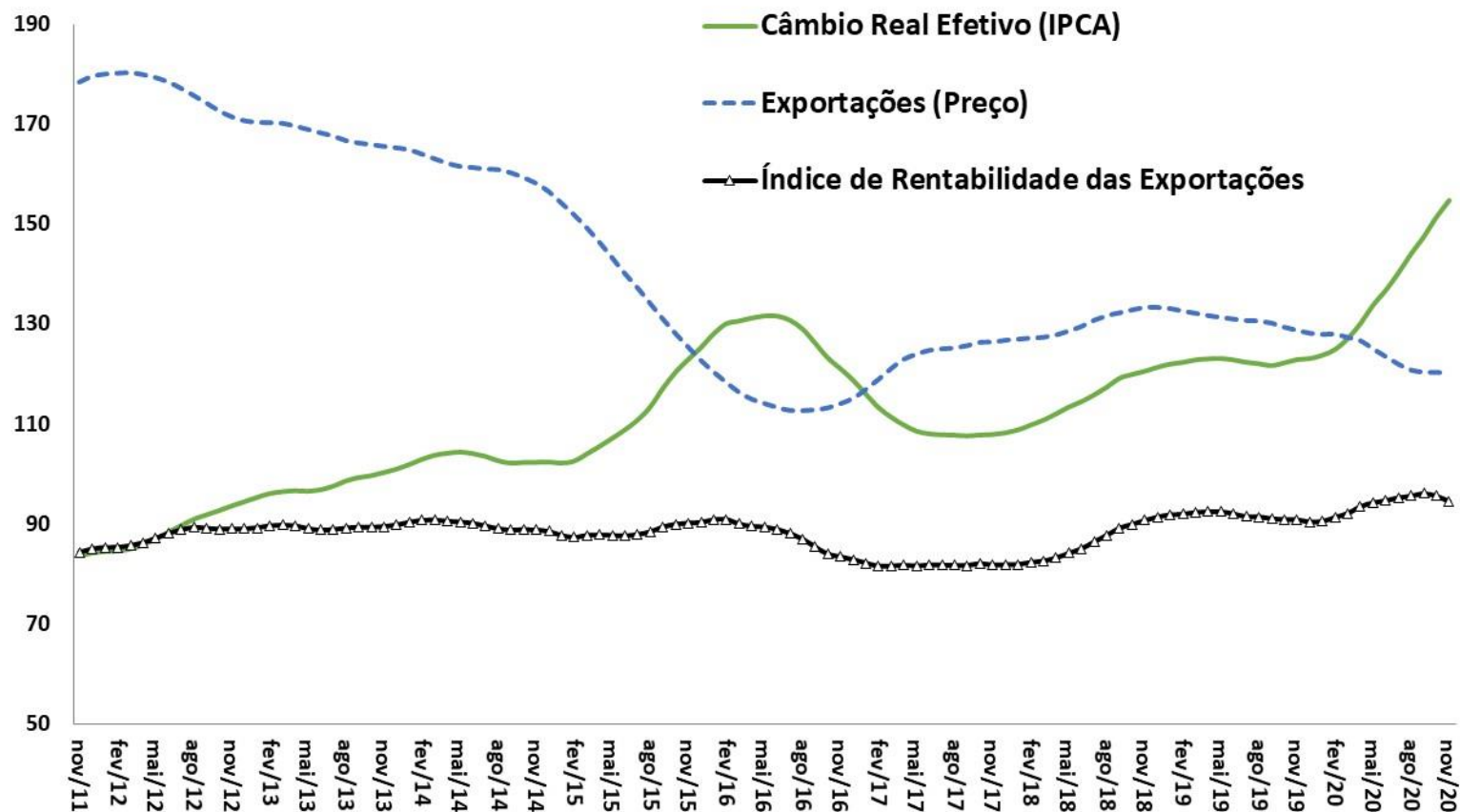

Fonte: BCB e FUNCEX.

Exportações e Importações - Quantum
MM 12 meses (2006 = 100)

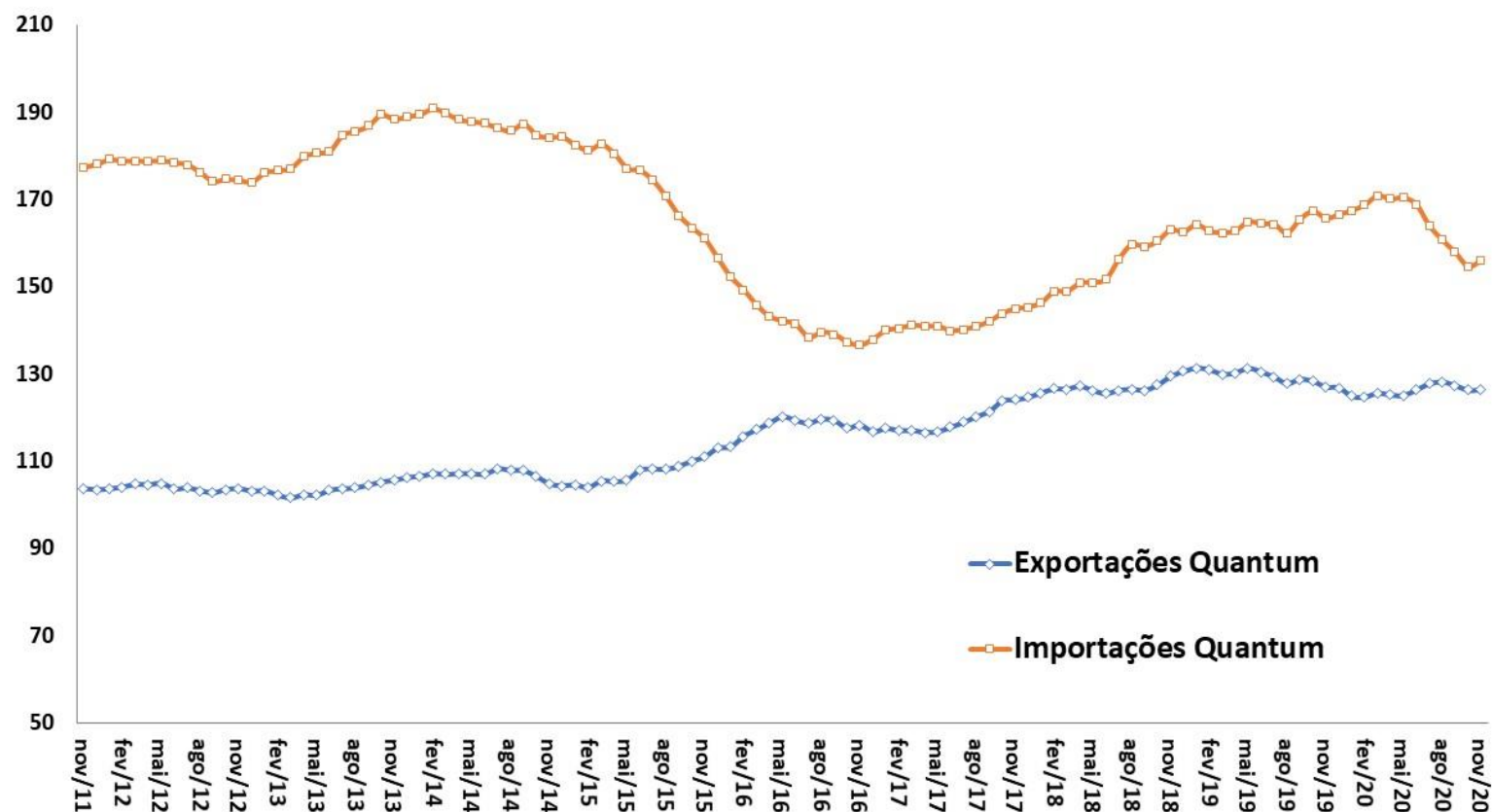

Fonte: FUNCEX.

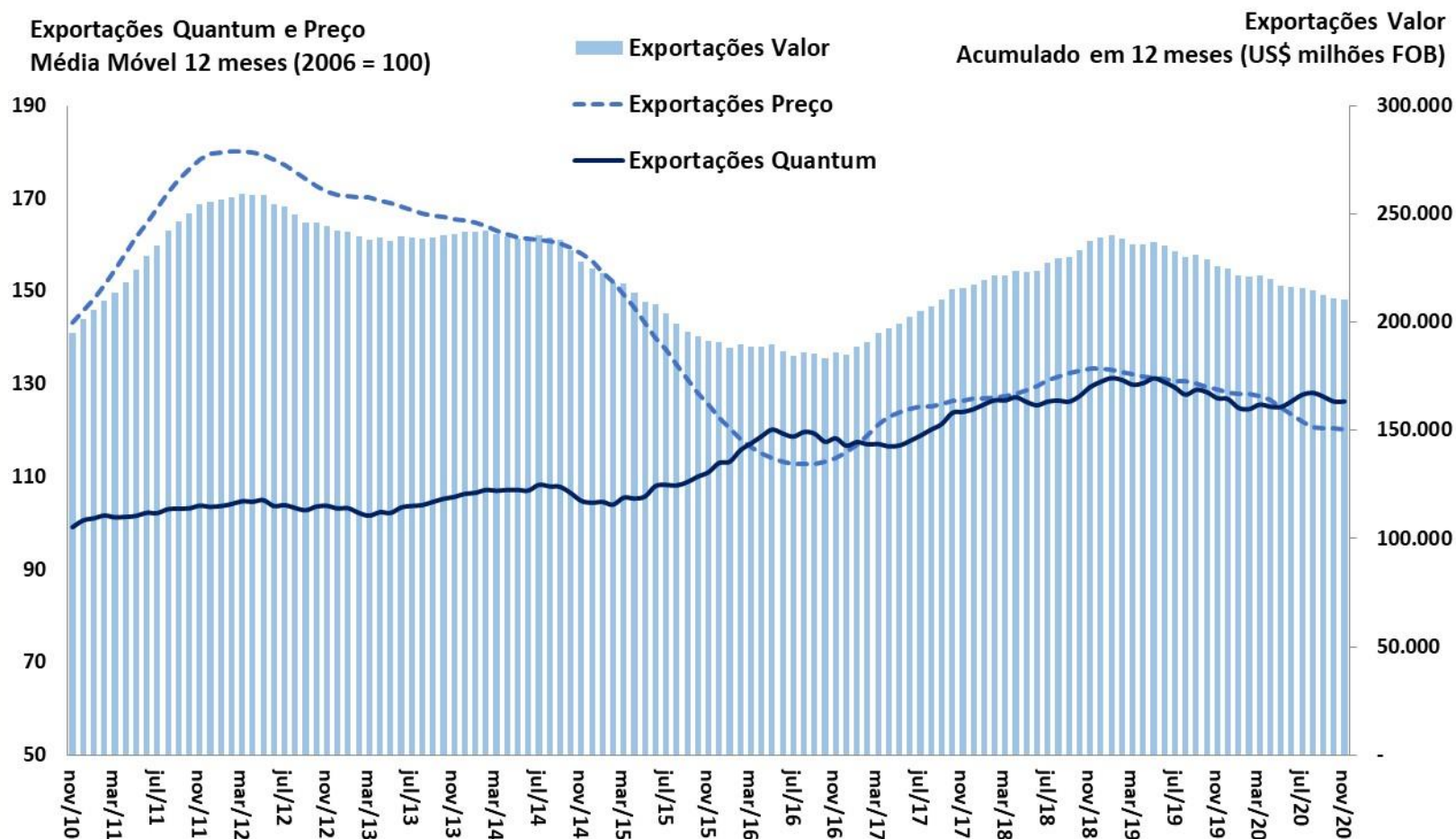

Fonte: ME e FUNCEX.

Quantum Exportado
MM 12 meses (2006=100)

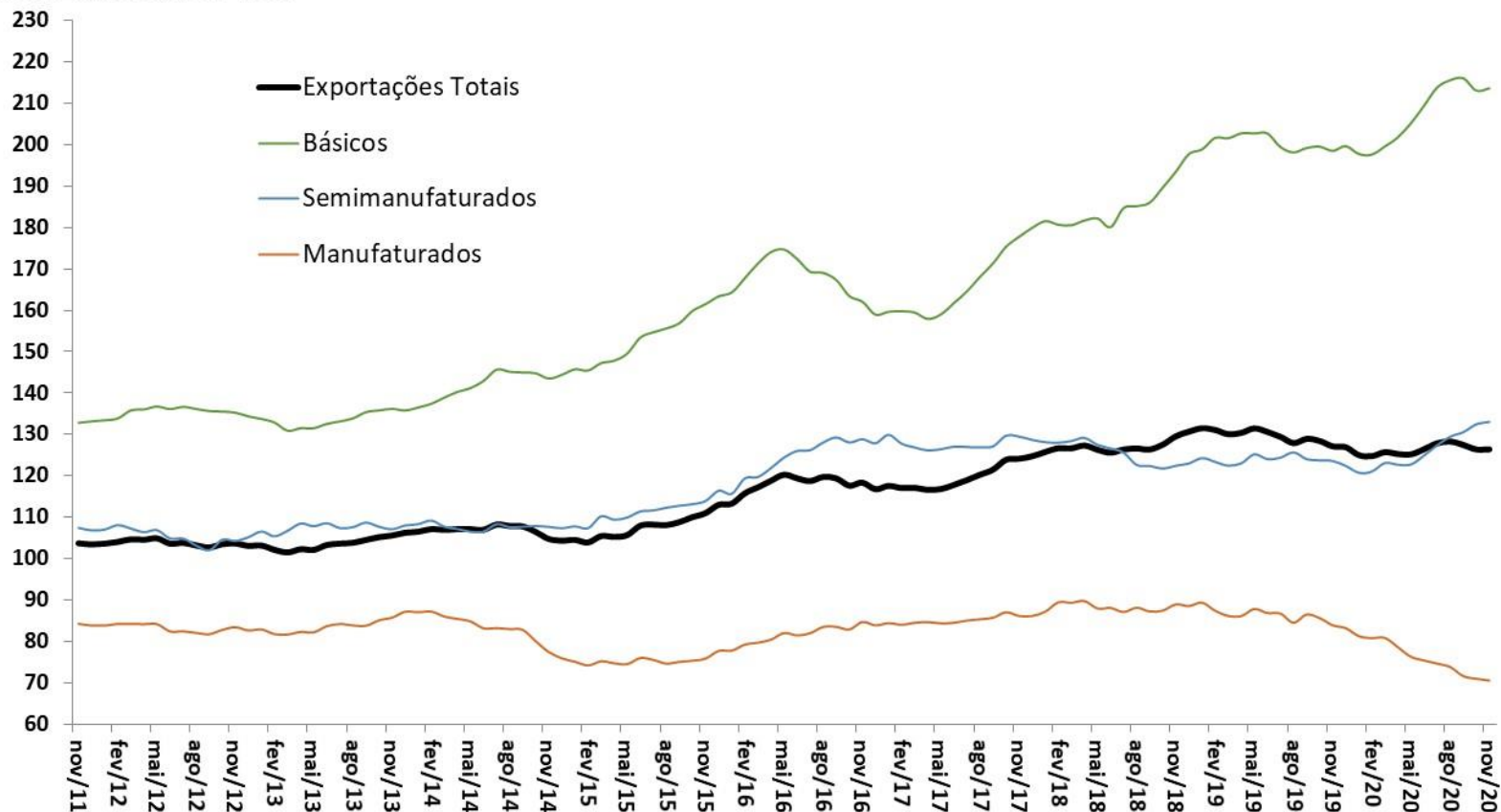

Fonte: FUNCEX.

Quantum Exportado
MM 12 meses (2006=100)

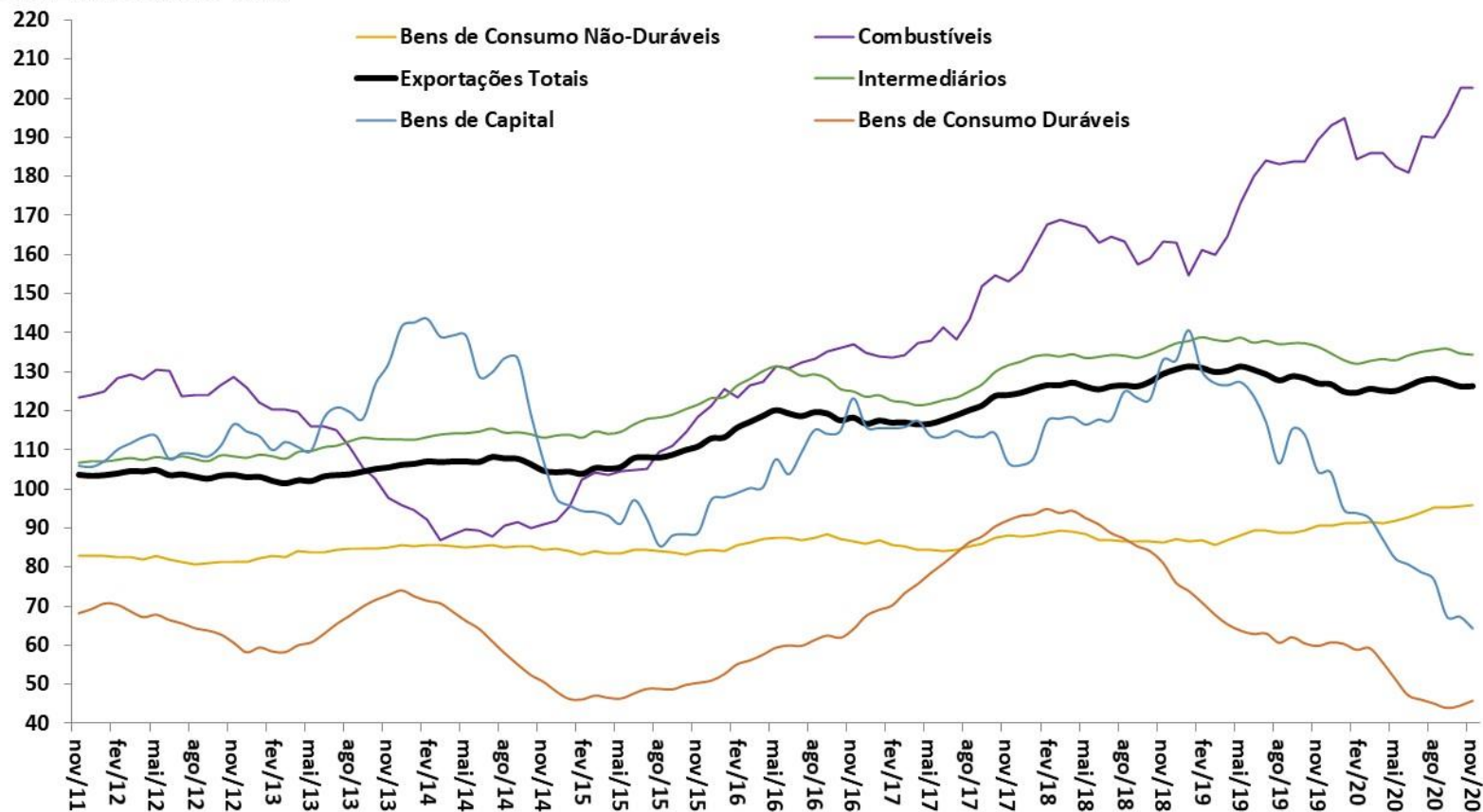

Fonte: FUNCEX.

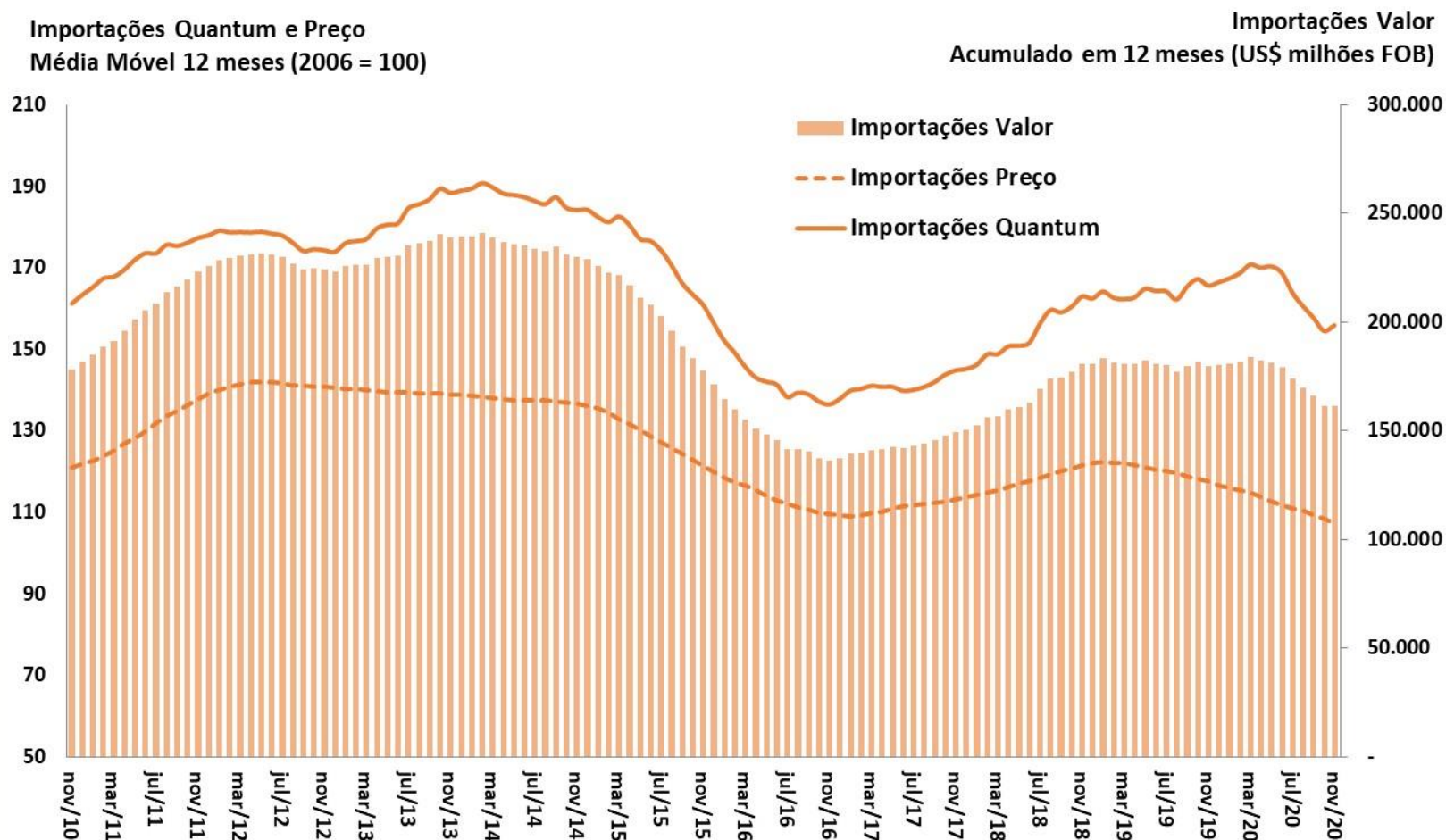

Fonte: ME e FUNCEX.

Quantum Importado
MM 12 meses (2006=100)

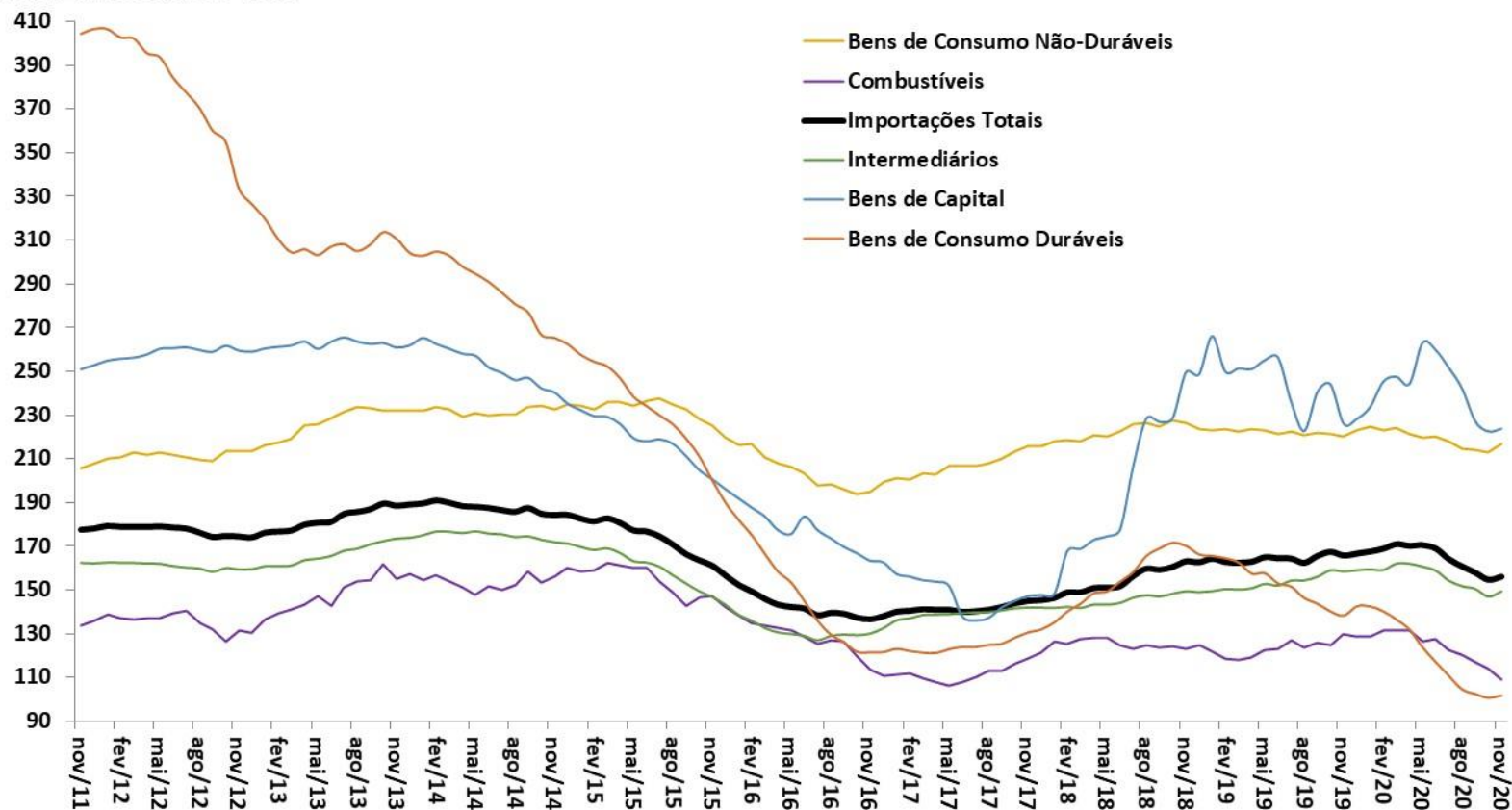

Fonte: FUNCEX.

Índice de Commodities Brasil em US\$
MM 12 meses (2006=100)

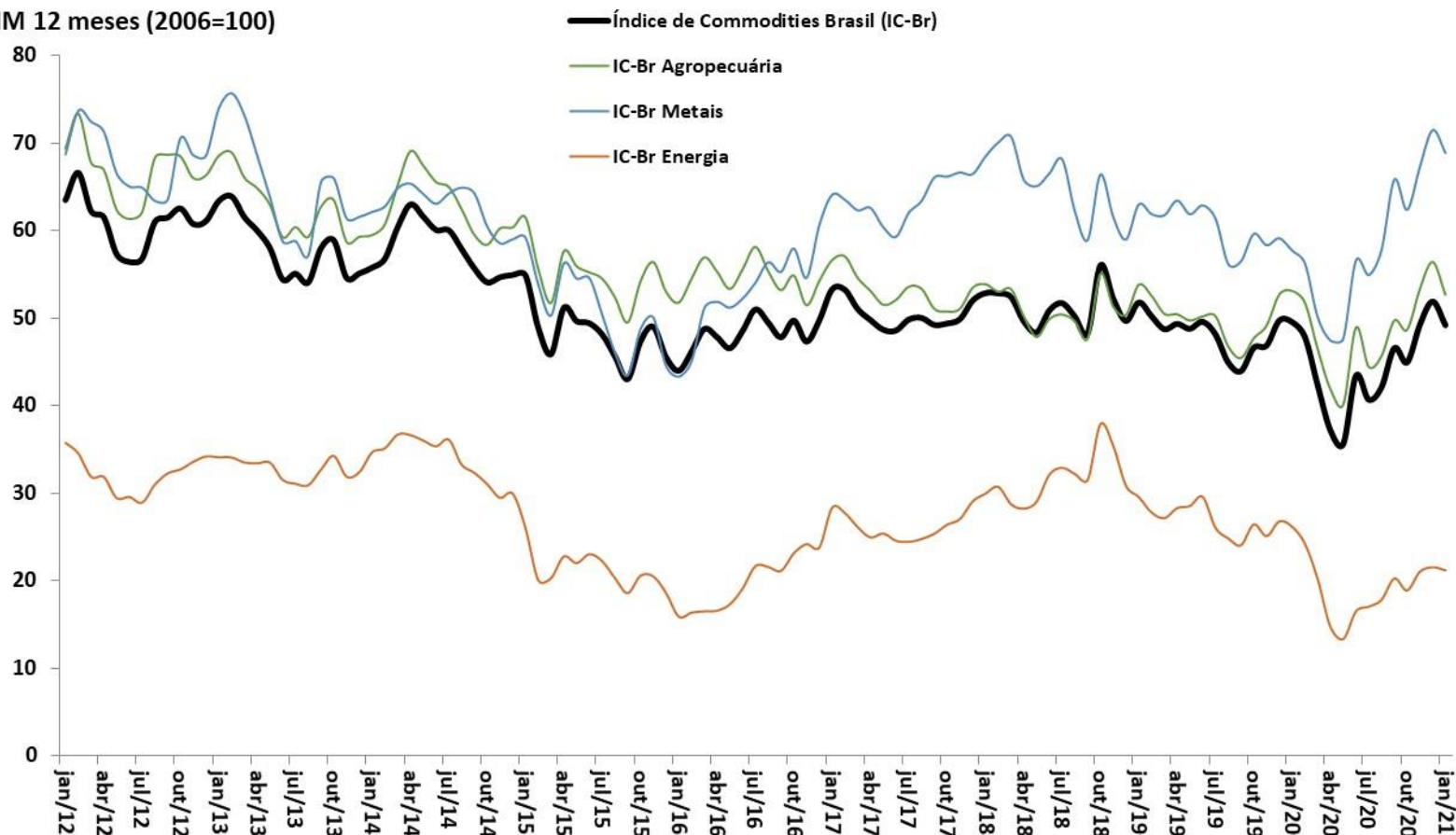

Fonte: BCB.

Evolução das Exportações Brasileiras por Países de Destino

COMÉRCIO EXTERIOR

% do Valor Total Exportado

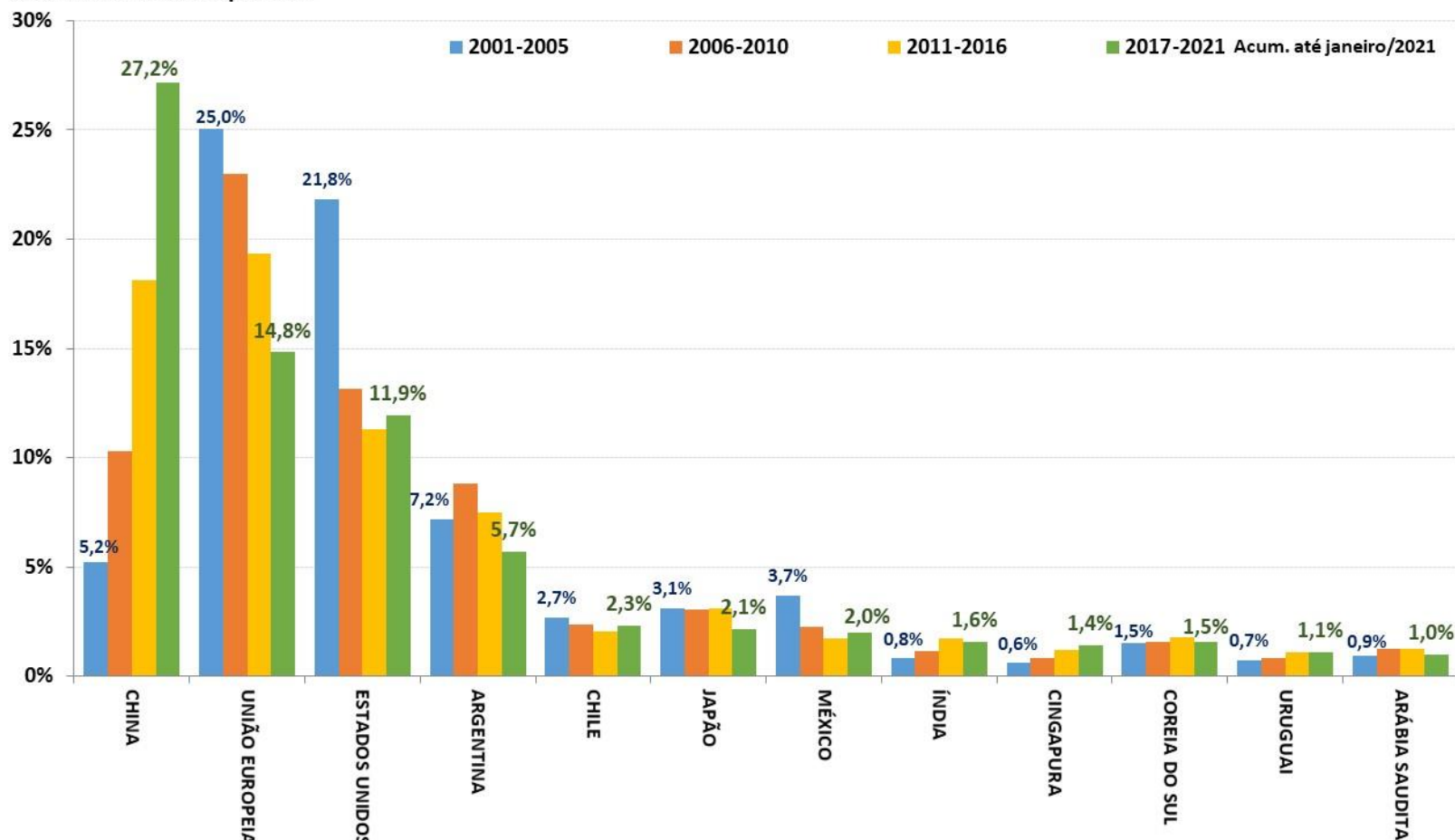

Fonte: SECEX/ME.

Contas externas

										BCB/Focus: 05/02/2021		
Balço de Pagamentos (BCB)	dezembro-2020											
em US\$ milhes	2018	2019	2020	var.2019 - 2018	var.dez/20 ac.12m - 2019	var.nov/20 - nov/19	var.dez/20 - dez/19	var. acum. do ano - jan-dez/19	var. acum. do ano - jan-dez/20	2021	2022	2023
Resultado BP	-1.322	304	820	-123,0%	169,9%	-90,3%	-101,3%	-123,0%	169,9%			
Saldo em Transações Correntes (STC)	-41.540	-50.697	-12.517	22,0%	-75,3%	-103,9%	15,9%	22,0%	-75,3%	-19,0	-28,9	-22,9
<i>STC como % do PIB</i>	-2,2%	-2,7%	-0,9%	-0,53 pp	1,83 pp	2,0 pp	1,8 pp					
Balança Comercial	53.048	40.473	43.230	-23,7%	6,8%	-3,2%	-119,5%	-23,7%	6,8%	55,4	51,7	41,8
Exportações	239.537	225.821	210.669	-5,7%	-6,7%	-1,4%	-0,3%	-5,7%	-6,7%	227,5	238,7	248,9
Importações	186.490	185.348	167.439	-0,6%	-9,7%	-1,0%	44,8%	-0,6%	-9,7%	172,1	187,0	207,1
Serviços	-35.734	-35.066	-19.923	-1,9%	-43,2%	-22,5%	-55,4%	-1,9%	-43,2%			
Rendas Primárias	-58.825	-57.272	-38.181	-2,6%	-33,3%	-73,5%	-49,9%	-2,6%	-33,3%			
Rendas Secundárias (transferências)	-28	1.168	2.358	-4240,8%	101,9%	-28,3%	-331,3%	-4240,8%	101,9%			
Conta Capital	440	369	281	-16,0%	-24,0%	115,4%	-574,4%	-16,0%	-24,0%			
Conta Financeira	-42.422	-50.024	-11.416	17,9%	-77,2%	-100,6%	-3522,6%	17,9%	-77,2%			
Investimento Direto	-76.138	-46.355	-50.586	-39,1%	9,1%	-42,9%	-51,3%	-39,1%	9,1%			
Investimento Estrangeiro Direto no País (IDP, antigo IDE)	78.162	69.174	34.167	-11,5%	-50,6%	-82,7%	-73,8%	-11,5%	-50,6%	60,0	70,0	80,0
Investimento em Carteira	6.861	19.216	13.882	180,1%	-27,8%	6646,5%	-456,3%	180,1%	-100,0%			
Ações	2.899	5.227	7.701	80,3%	47,3%	11306,5%	-3320,1%	80,3%	47,3%			
Títulos de Renda Fixa	1.809	9.636	-3.442	432,6%	-135,7%	1535,7%	-864,9%	432,6%	-135,7%			
Outros Investimentos, Fluxos de Capitais	26.856	-22.886	25.287	-185,2%	-210,5%	653,4%	-467,8%	-185,2%	-210,5%			
Reservas Internacionais - conceito liquidez (saldo em final de período)	374.715	356.884	355.620	-4,8%	-0,4%	-2,8%	-0,4%	0,0%	-0,4%			
Dívida Externa Bruta (BCB)	dezembro-2020											
em US\$ milhes	2018	2019	dez/20	2018 % do total	dez/20 % do total	var. pp	2018 % do PIB	dez/20 % do PIB	var. pp			
Dívida Externa Total - conceito ampliado	666.847	675.789	635.356	100,0%	100,0%	-	35,4%	44,2%	8,8 pp			
Dívida Externa Bruta	320.612	322.985	307.577	48,1%	48,4%	0,3 pp	17,0%	21,4%	4,4 pp			
Setor Público	75.119	82.335	88.962	23,4%	28,9%	5,5 pp	4,0%	6,2%	2,2 pp			
Setor Privado e Setor Público Financeiro	245.493	240.650	218.615	76,6%	71,1%	-5,5 pp	13,0%	15,2%	2,2 pp			
Curto Prazo	66.844	79.179	65.753	20,8%	21,4%	0,5 pp	3,5%	4,6%	1,0 pp			
Médio e Longo Prazo	253.768	243.806	241.824	79,2%	78,6%	-0,5 pp	13,5%	16,8%	3,4 pp			
Empréstimos Intercompanhia	238.605	250.662	244.096	35,8%	38,4%	2,6 pp	12,7%	17,0%	4,3 pp			
Títulos de Renda Fixa no Brasil de posse de não residentes	107.630	102.141	83.683	16,1%	13,2%	-3,0 pp	5,7%	5,8%	0,1 pp			

Brasil: Câmbio Efetivo Real e Ajuste nas Contas Externas

CONTAS EXTERNAS

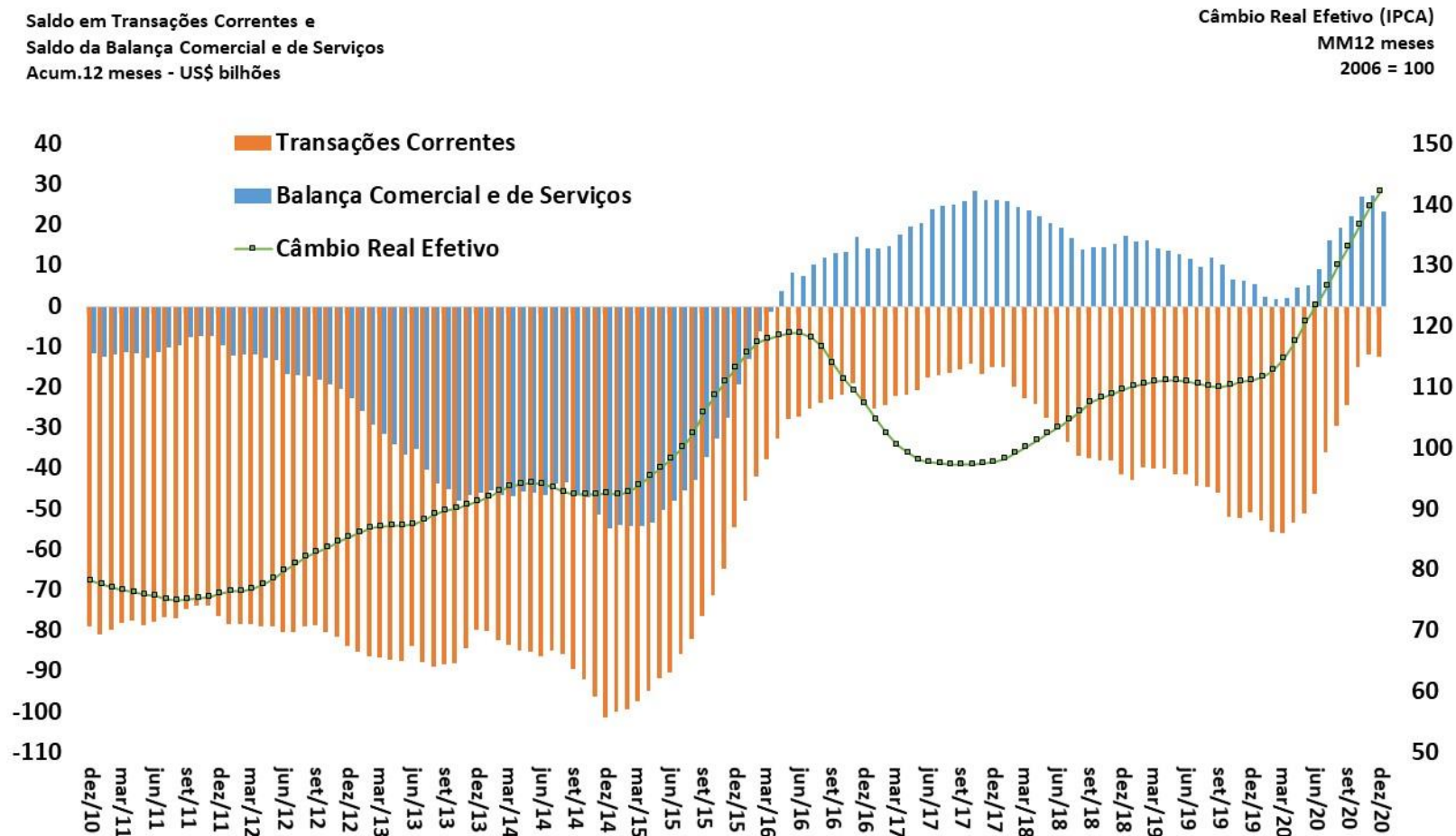

Fonte: BCB.

Saldo em Transações Correntes como % do PIB

CONTAS EXTERNAS

Valores Acumulados em 12 Meses
Em % do PIB

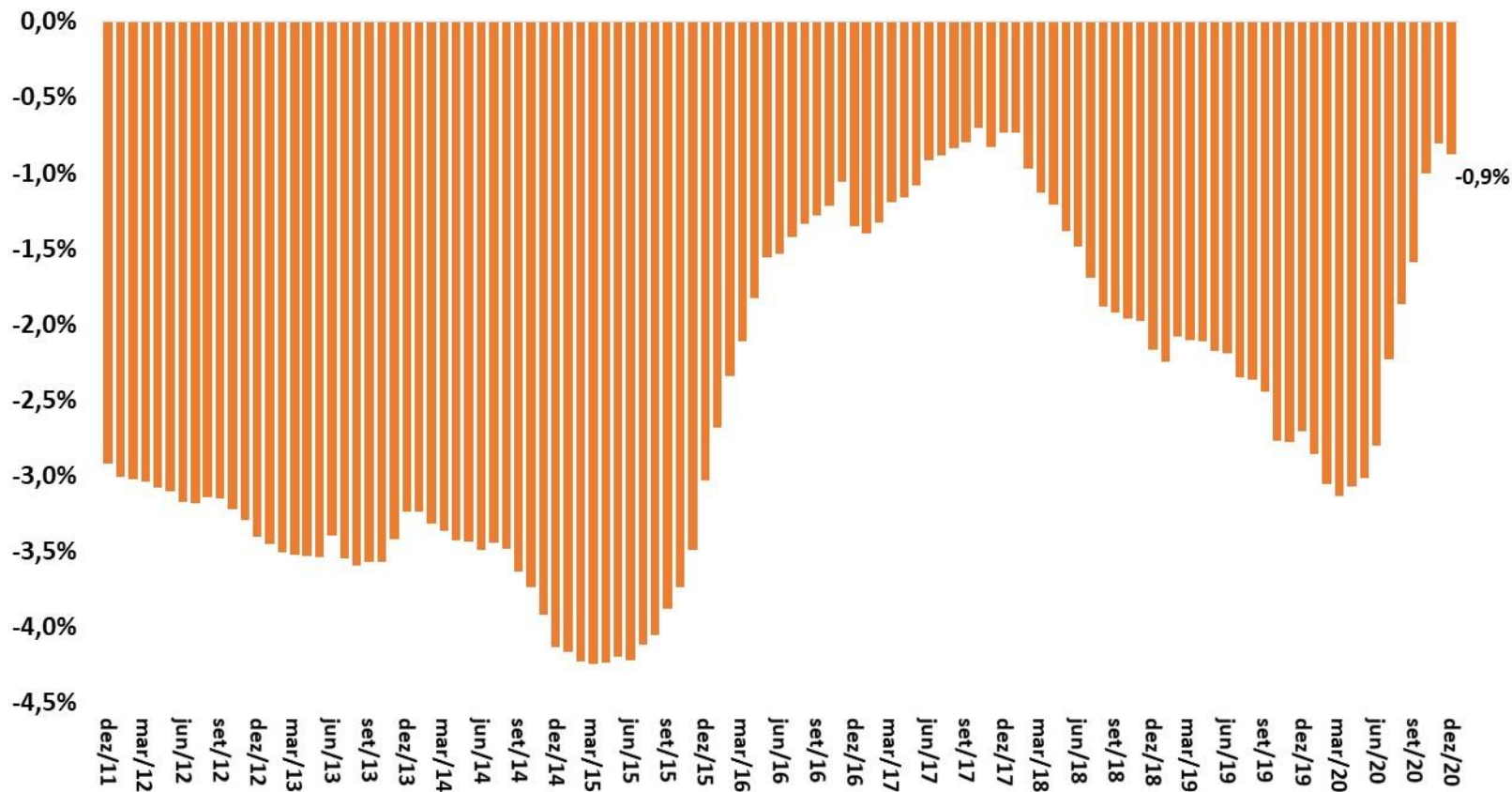

Fonte: BCB.

Financiamento do Déficit em Transações Correntes

CONTAS EXTERNAS

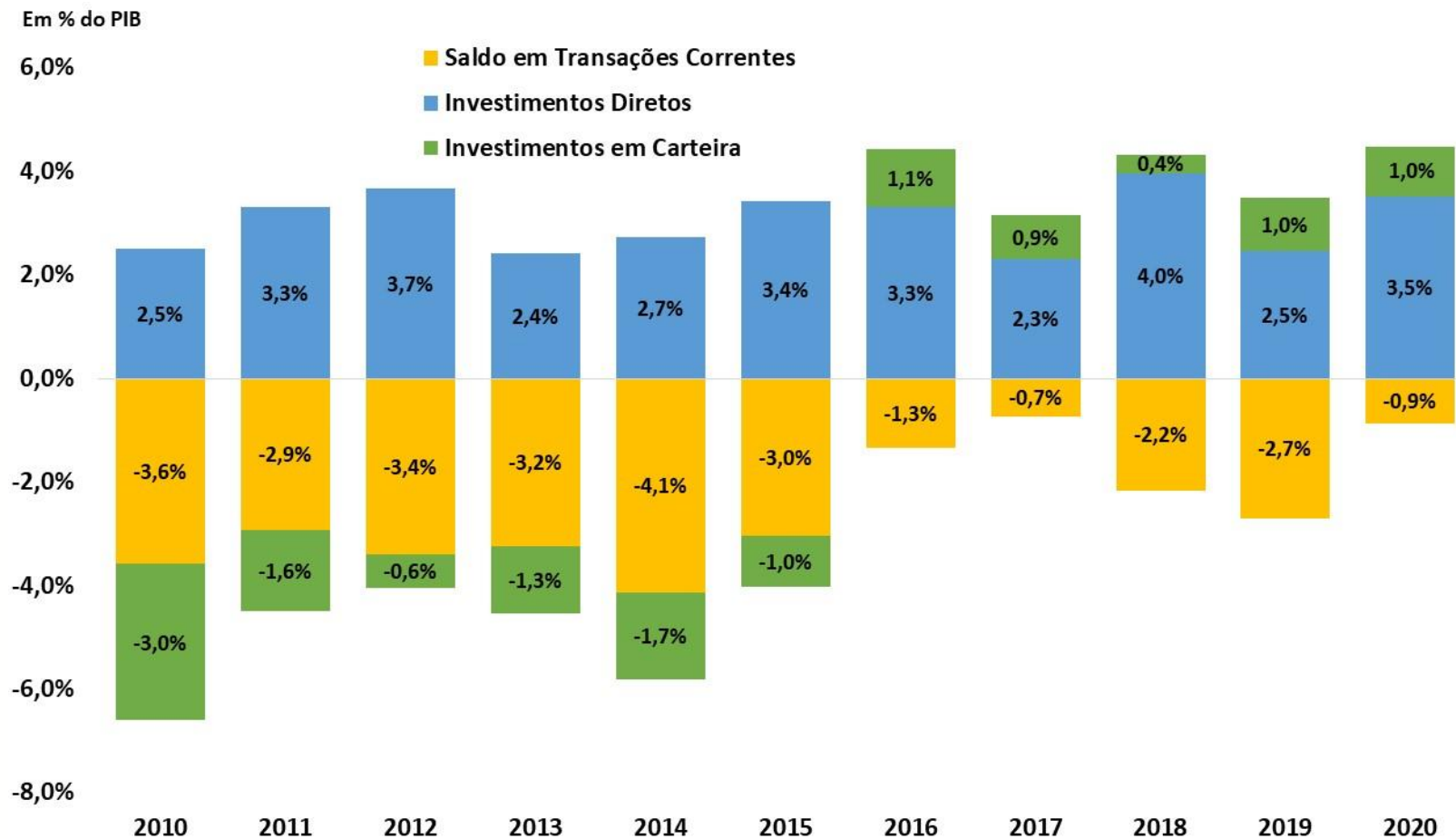

Fonte: BCB.

*Acumulado em 12 meses até dezembro de 2020

Detalhamento do Saldo em Transações Correntes

CONTAS EXTERNAS

Balança Comercial, de Serviços e Rendas
Acum.12 meses - US\$ bilhões

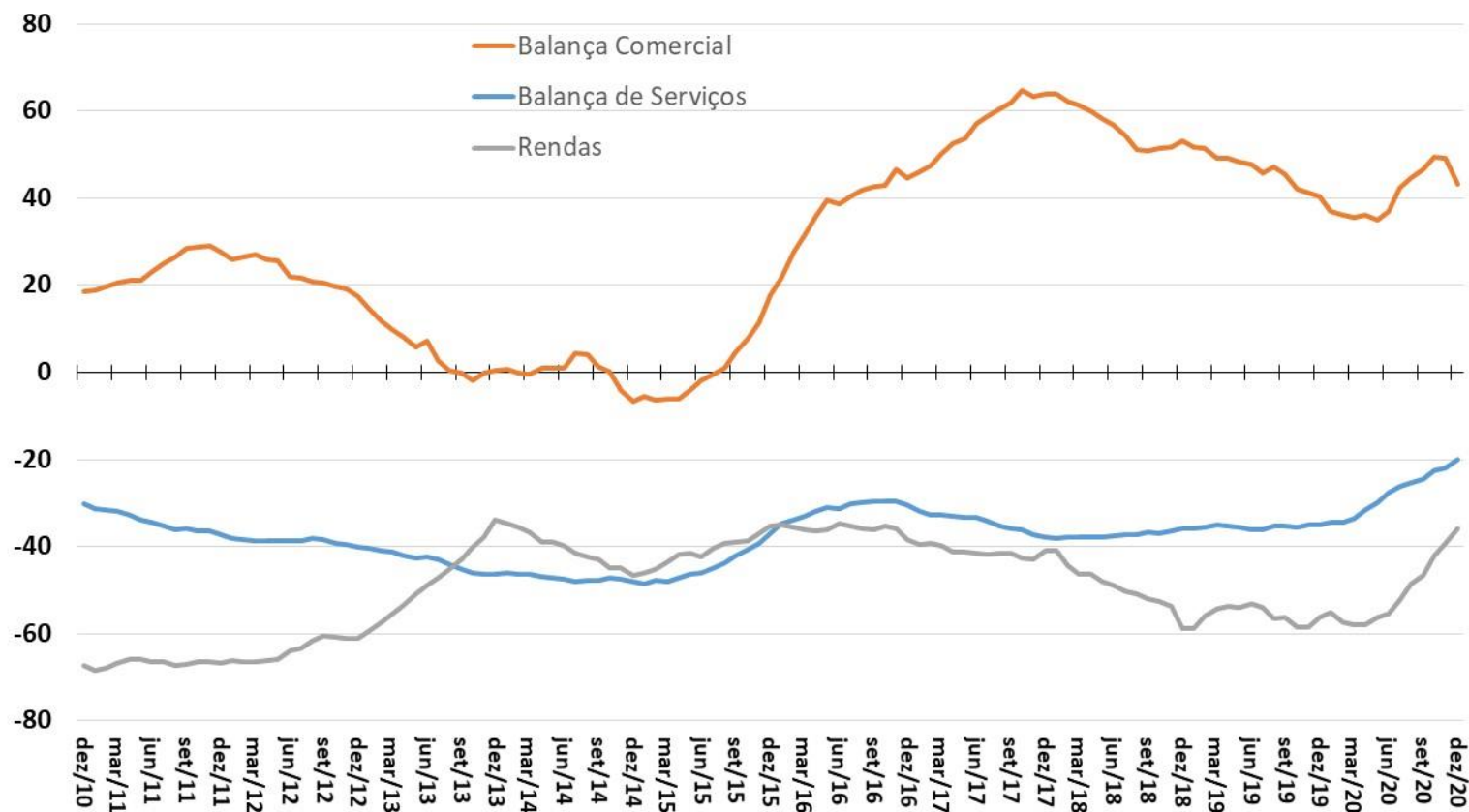

Fonte: BCB.

Balança de Serviços e Principais Componentes

CONTAS EXTERNAS

Balança de Serviços e principais componentes
Acum.12 meses - US\$ bilhões

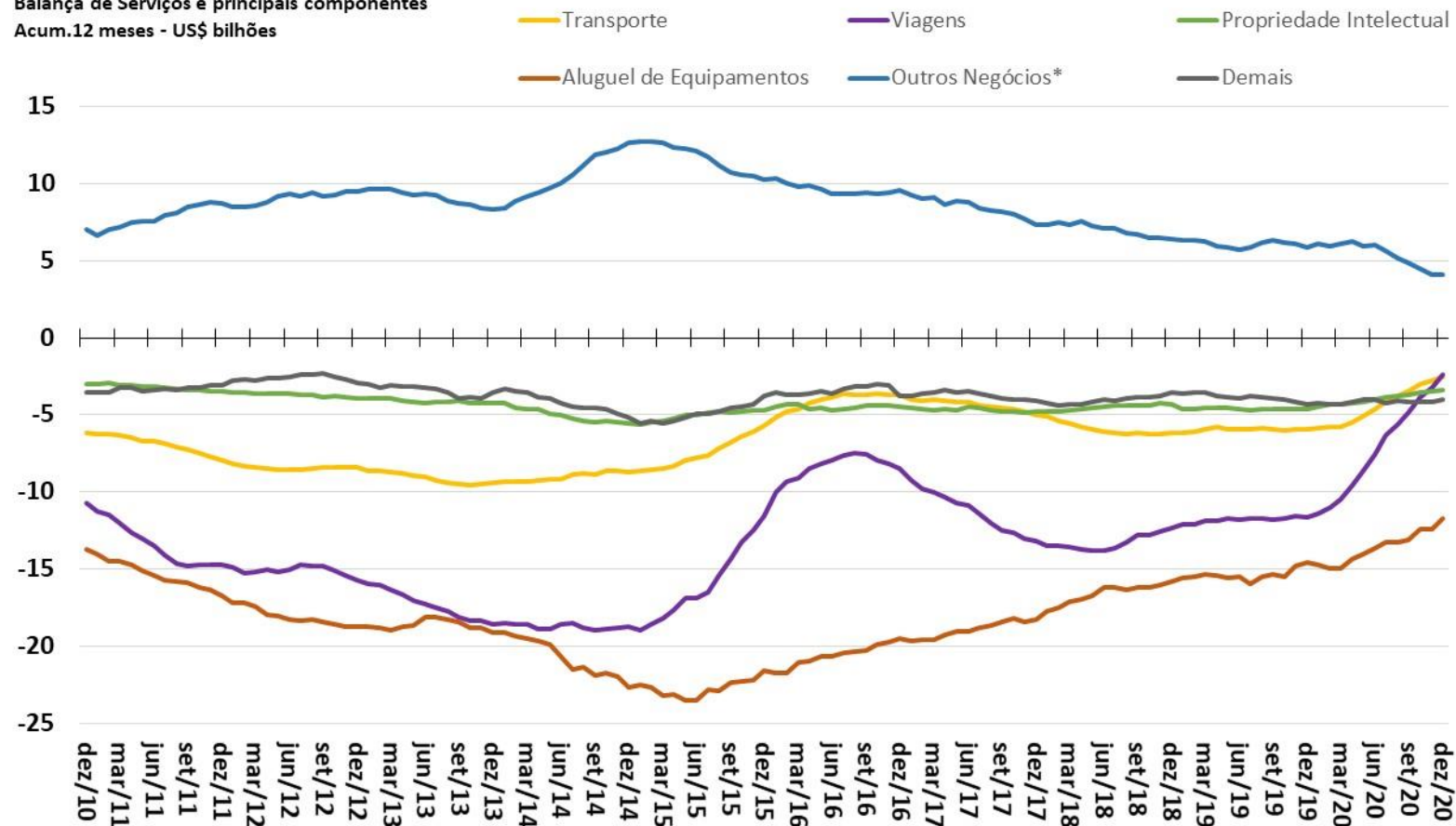

Fonte: BCB.

*Inclui serviços de pesquisa e desenvolvimento, serviços jurídicos, serviços de publicidade, serviços de engenharia e arquitetura, serviços de limpeza e despoluição.

Saldos da Conta Financeira
Valores + Ingressos Líquidos / - Saídas Líquidas
Acum.12 meses - US\$ bilhões

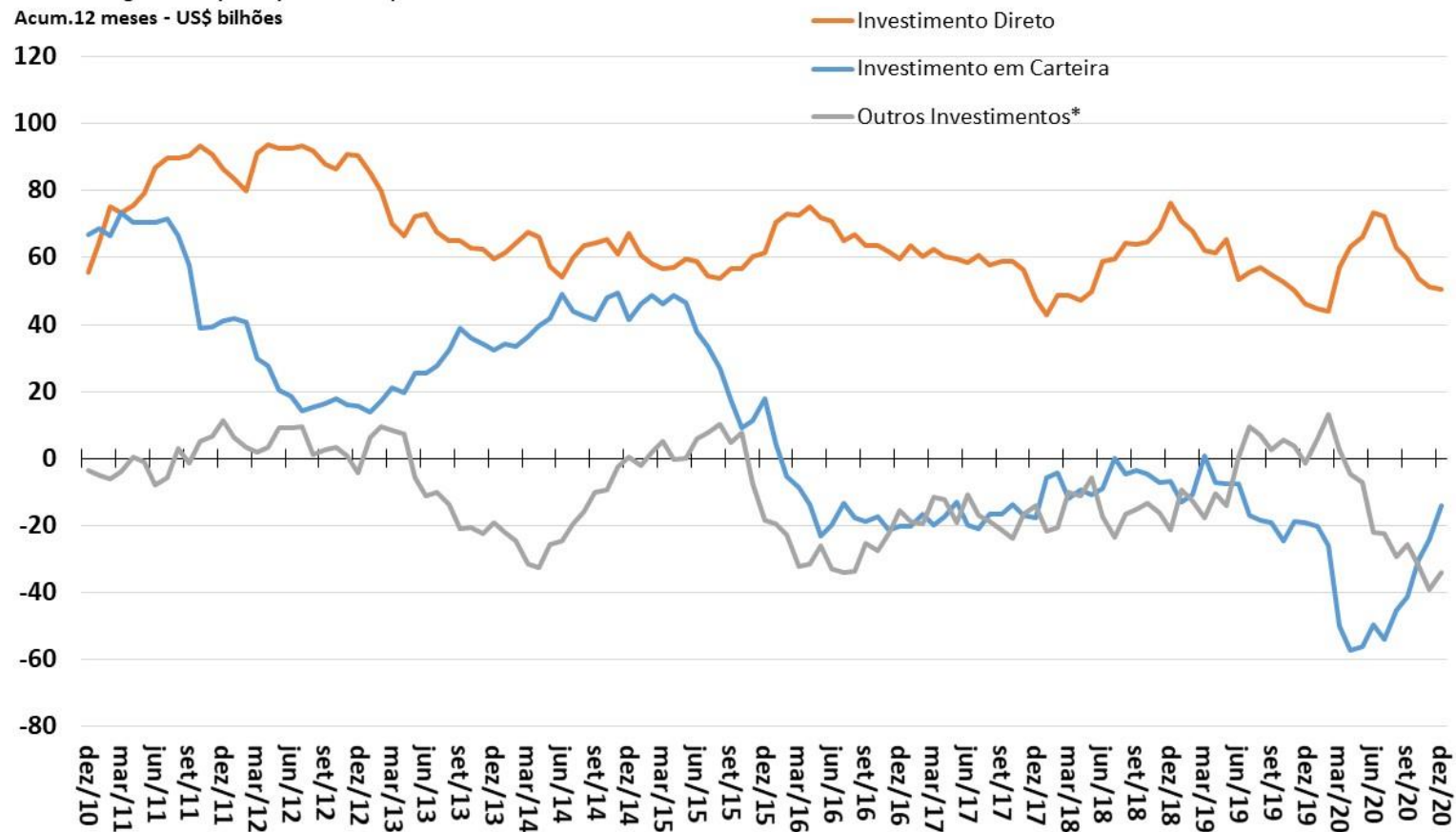

Fonte: BCB. *Empréstimos e Créditos Comerciais.

Investimentos Diretos – Principais Componentes

CONTAS EXTERNAS

Investimentos Direto - principais componentes
Valores + Ingressos Líquidos / - Saídas Líquidas
Acum.12 meses - US\$ bilhões

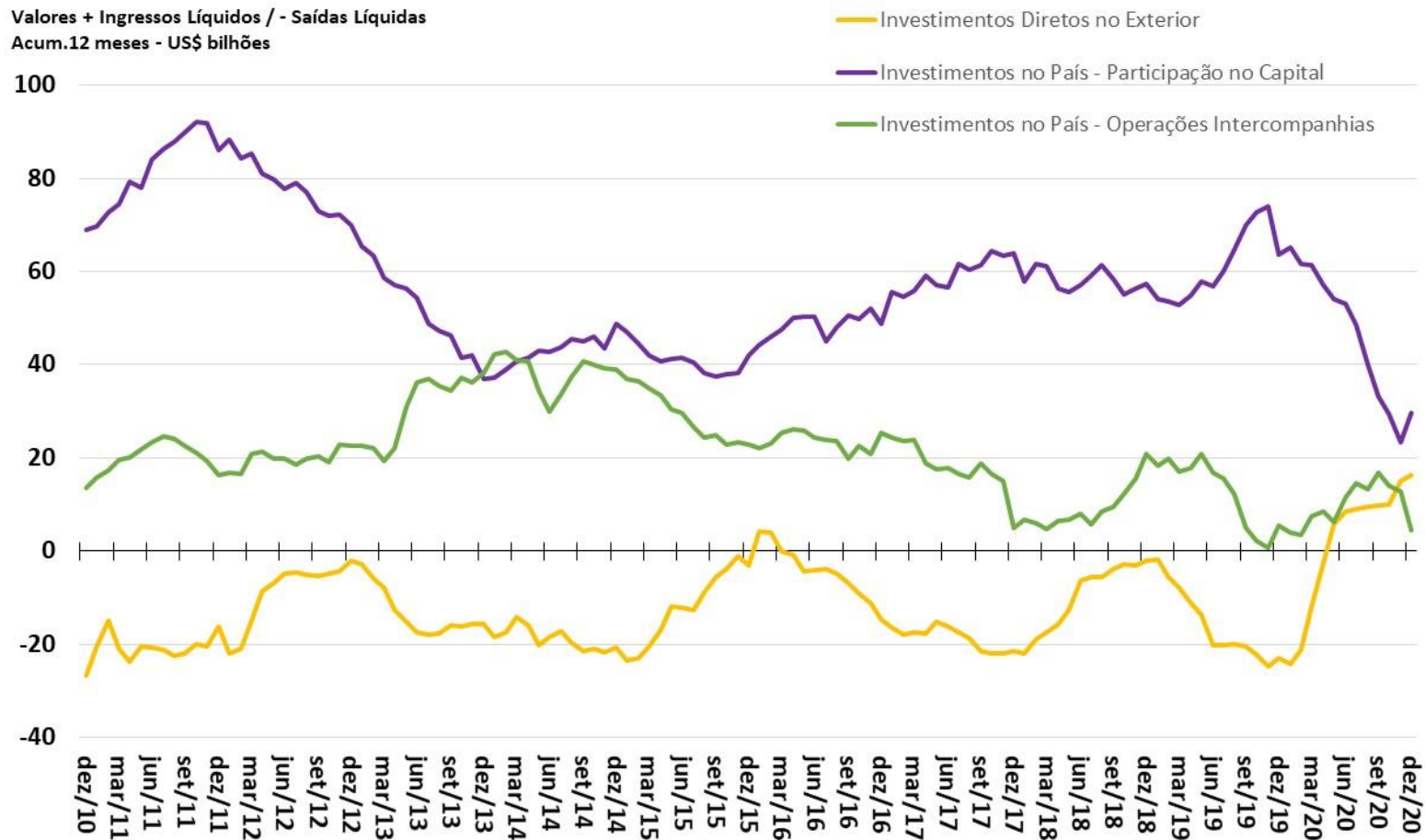

Fonte: BCB.

Investimentos em Carteira - principais componentes

Valores + Ingressos Líquidos / - Saídas Líquidas

Acum.12 meses - US\$ bilhões

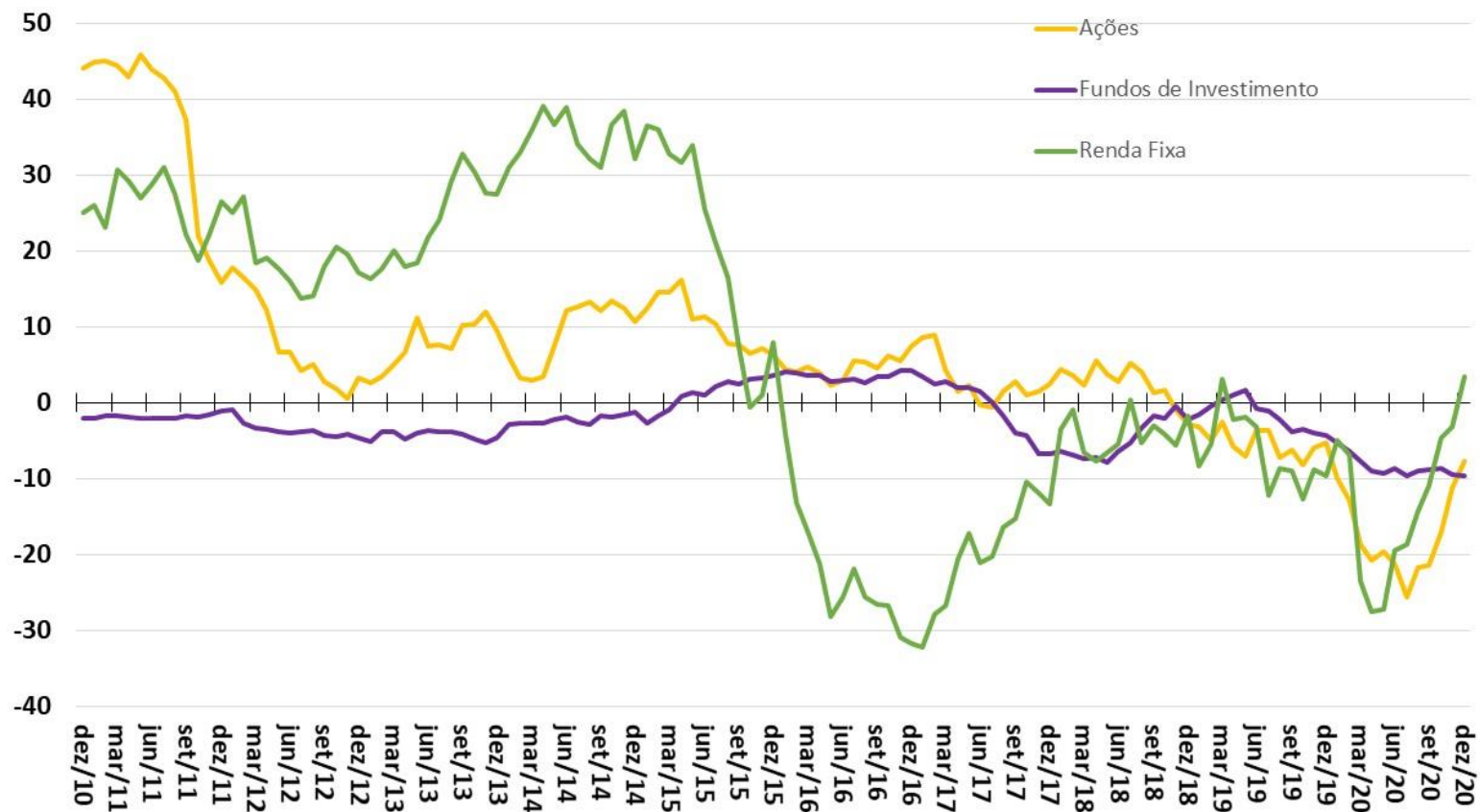

Fonte: BCB.

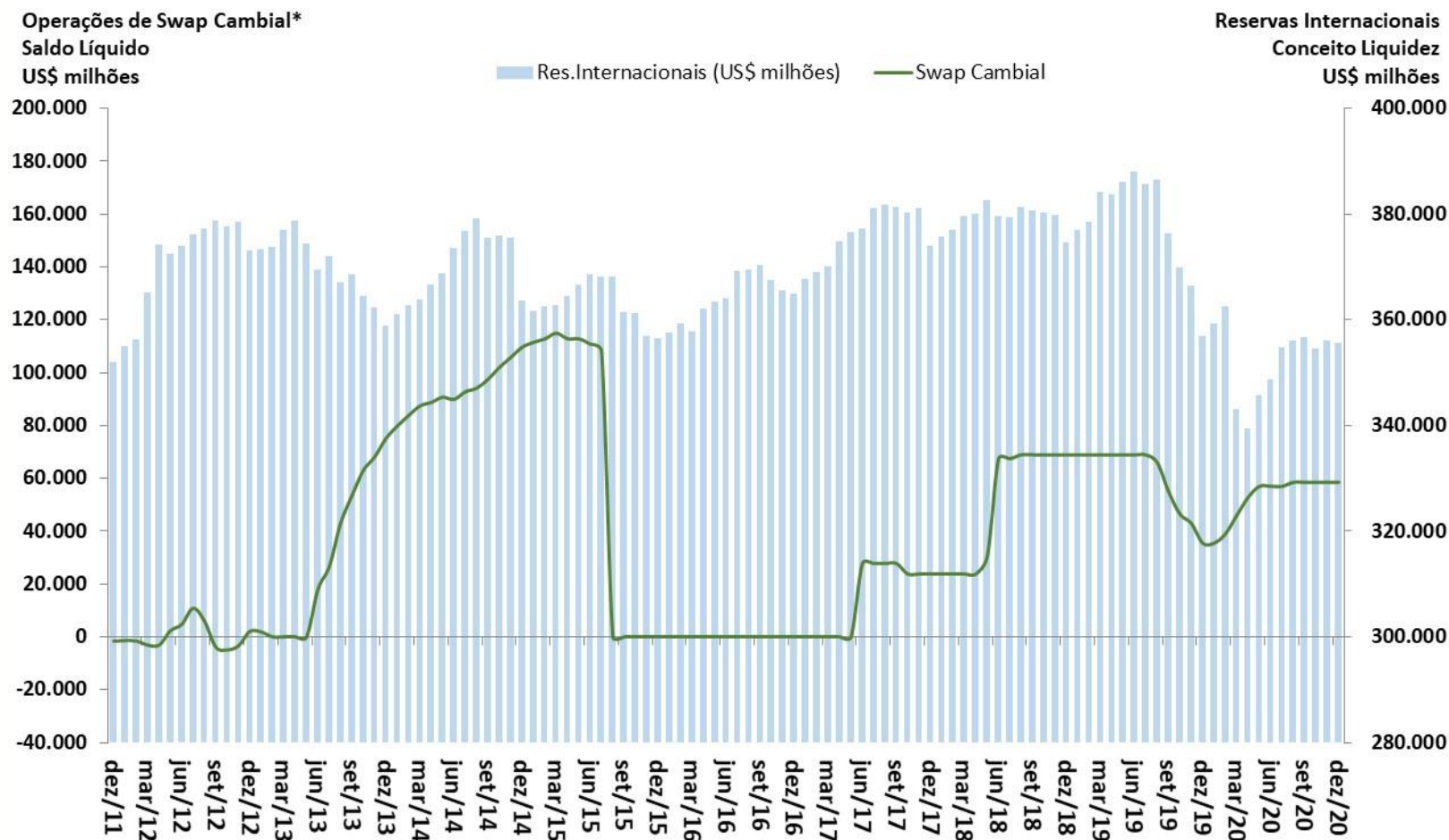

Contas públicas

										BCB/Focus: 05/02/2021					
Resultado do Governo Central (STN/MF)		dezembro-2020		Valores Acumulados em 12 meses (R\$ milhões)						var. %			2021	2022	2023
ACIMA DA LINHA (STN/MF)		2015	2016	2017	2018	2019	2020	2019 / 2018	2020	Acum. 2019 / Acum. 2018					
Receita Total		1.247.789	1.314.953	1.383.082	1.484.238	1.635.111	1.467.759	10,2%	-10,2%	-10,2%					
Receitas do Tesouro Nacional		897.517	956.816	1.008.297	1.093.056	1.221.780	1.062.986	11,8%	-13,0%	-13,0%					
Receitas da Previdência Social		350.272	358.137	374.785	391.182	413.331	404.773	5,7%	-2,1%	-2,4%					
Transferências a Estados e Municípios		204.684	226.835	228.335	256.724	288.331	263.821	12,3%	-8,5%	-8,6%					
Receita Líquida Total		1.043.105	1.088.118	1.154.746	1.227.514	1.346.780	1.203.938	9,7%	-10,6%	-13,0%					
Despesa Total		1.164.462	1.249.393	1.279.008	1.351.757	1.441.845	1.947.025	6,7%	35,0%	37,8%					
Despesa do Tesouro Nacional		728.372	741.522	721.773	765.378	815.335	1.283.121	6,5%	57,4%	62,2%					
Benefícios Previdenciários		436.090	507.871	557.235	586.379	626.510	663.904	6,8%	6,0%	6,0%					
Resultado do Governo Central (STN/MF)		dezembro-2020		Valores Acumulados em 12 meses (R\$ milhões)						% do PIB			2021	2022	2023
ACIMA DA LINHA (STN/MF)		2015	2016	2017	2018	2019	2020	2018	2019	2020					
Resultado Primário do Governo Central		-121.357	-161.276	-124.261	-124.242	-95.065	-743.087	-1,8%	-1,3%	-10,0%					
Tesouro Nacional		-35.539	-11.542	58.189	70.955	118.114	-483.955	1,0%	1,6%	-6,5%					
Previdência Social		-85.818	-149.734	-182.450	-195.197	-213.179	-259.132	-2,8%	-2,9%	-3,5%					
Resultado do Setor Público (BCB)		dezembro-2020		Valores Acumulados em 12 meses (R\$ milhões)						% do PIB			2021	2022	2023
ABAIXO DA LINHA (Necessidade de Financiamento do Setor Público)		2015	2016	2017	2018	2019	2020	2018	2019	2020					
Meta Resultado Primário - LDO 2020 (% do PIB)											-1,84%	-1,47%	-0,90%		
Resultado Primário do Setor Público Consolidado (déficit)		111.249	155.791	110.583	108.258	61.872	702.950	1,5%	0,8%	9,5%	-2,1%	-1,5%	-1,0%		
Governo Central		116.656	159.473	118.442	116.167	-6.060	745.266	1,7%	1,2%	10,1%					
Estados e Municípios		-9.684	-4.666	-7.498	-3.492	-15.196	-38.748	0,0%	-0,2%	-0,5%					
Empresas Estatais (exclui Petrobrás e Eletrobrás)		4.278	983	-362	-4.417	-11.831	-3.567	-0,1%	-0,2%	0,0%					
Juros Nominais (sem desvalorização cambial)		501.786	407.024	400.826	379.184	367.282	312.427	5,4%	5,0%	4,2%					
Resultado Nominal (Déficit, sem desvalorização cambial)		613.035	562.815	511.408	487.442	429.154	1.015.377	7,0%	5,8%	13,7%	-6,5%	-6,4%	-5,8%		
Dívida Líquida do Setor Público (BCB)		dezembro-2020		Saldo em R\$ milhões						var. %			2021	2022	2023
saldos em final de período (R\$ milhões)		dez/15	dez/16	dez/17	dez/18	dez/19	dez/20	dez/18- dez/17	dez/19- dez/18	dez/20- dez/19					
Setor Público Consolidado (R\$ milhões)		2.136.888	2.892.913	3.382.942	3.695.837	4.041.769	4.670.004	9,25%	9,36%	15,54%					
Governo Central		1.312.962	2.090.133	2.534.119	2.763.702	3.078.019	3.651.460	9,1%	11,4%	18,6%					
Estados e Municípios		771.635	747.503	789.403	871.134	907.931	954.485	10,4%	4,2%	5,1%					
Empresas Estatais		52.292	55.278	59.420	61.001	55.819	64.060	2,7%	-8,5%	14,8%					
Dívida Interna Líquida		2.818.760	885.241	4.001.077	4.444.587	4.750.944	5.654.808	11,1%	6,9%	19,0%					
Dívida Externa Líquida		-681.872	-560.900	-618.135	-748.749	-709.175	-984.804	21,1%	-5,3%	38,9%					
Dívida Líquida do Setor Público (% do PIB)		35,6%	46,1%	51,4%	52,8%	54,6%	63,0%	1,4 pp	1,8 pp	8,5 pp	65,8%	68,2%	71,1%		
Dívida Bruta do Governo Geral (% do PIB)		65,5%	69,8%	73,7%	75,3%	74,3%	89,3%	1,6 pp	-1,0 pp	15,0 pp					
Dívida Bruta do Governo Geral (R\$ milhões)		4.300.759	4.853.850	5.449.151	5.937.904	6.437.299	7.305.734	8,97%	8,41%	13,49%					

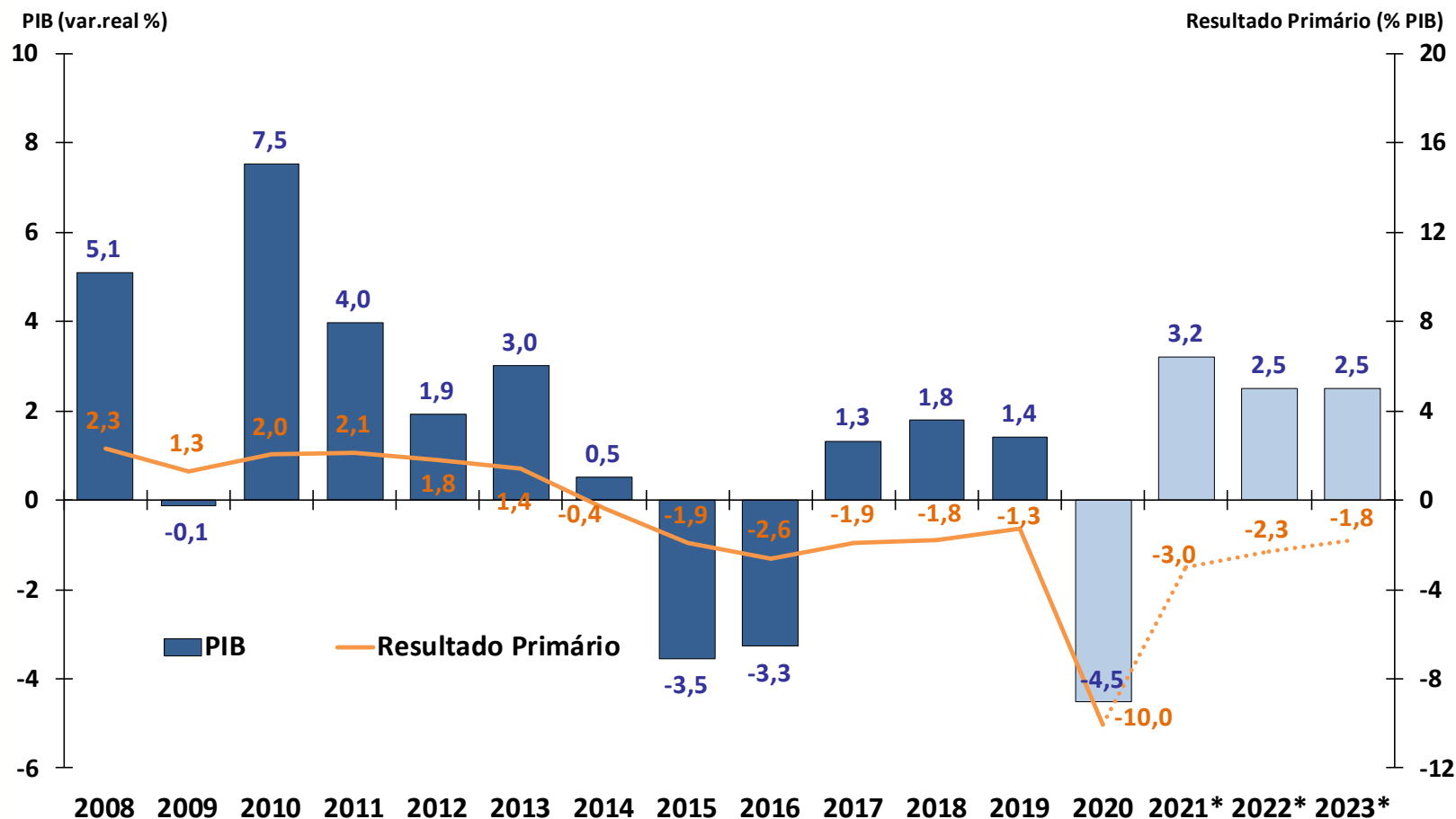

Fonte: IBGE, STN e BCB. Resultado Primário do Governo Central.

* Reprogramação 2020 - nov/2020, Anexo IV de Metas Fiscais do PLDO 2021, PLOA 2021 e Grade de Parâmetros Macroeconômicos (SPE/ME), de novembro/2020.

Resultado Primário do Governo Central - % do PIB

CONTAS PÚBLICAS

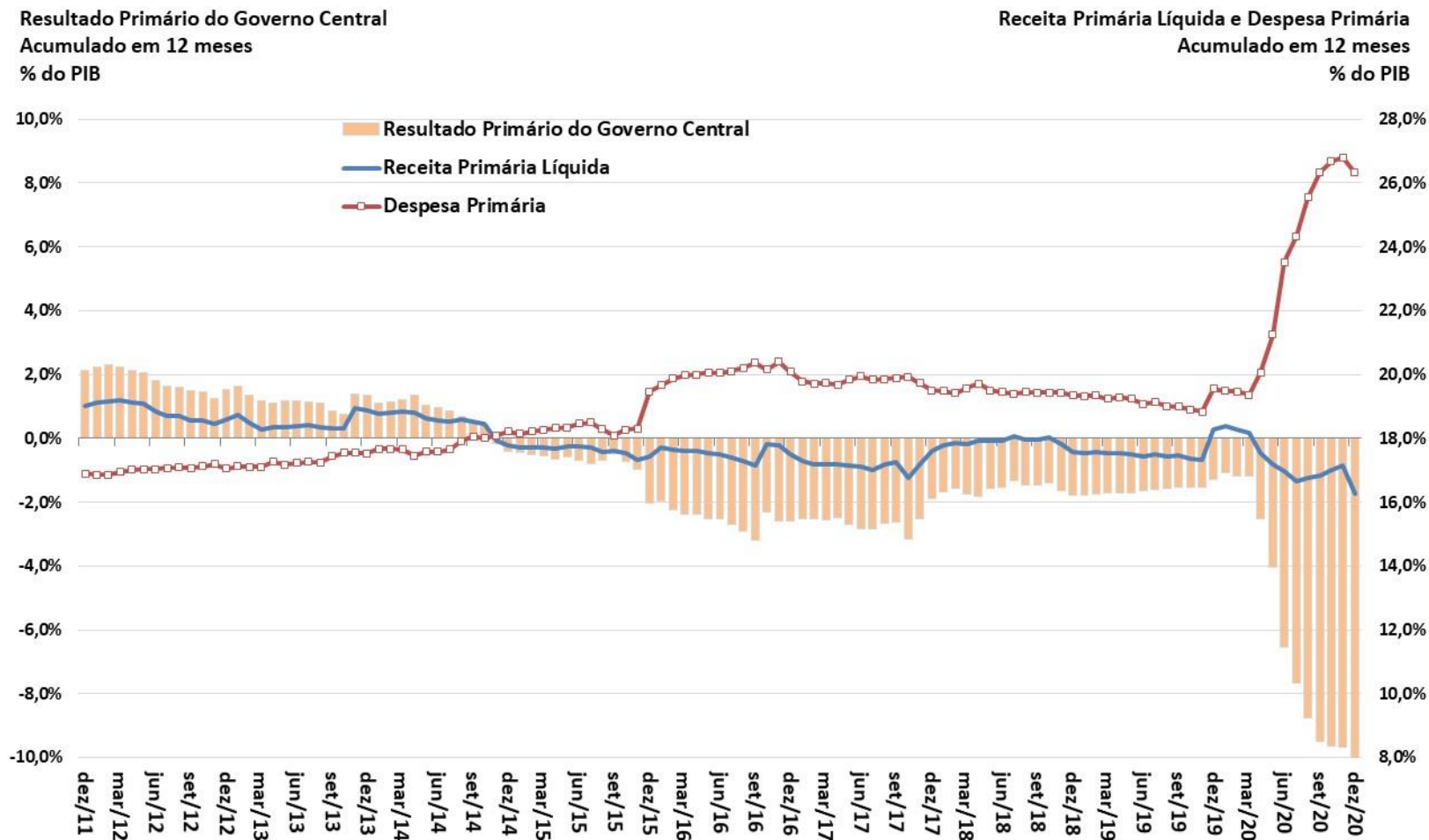

Fonte: BCB e STN/ME.

Resultado Primário do Governo Central – Valores Correntes

CONTAS PÚBLICAS

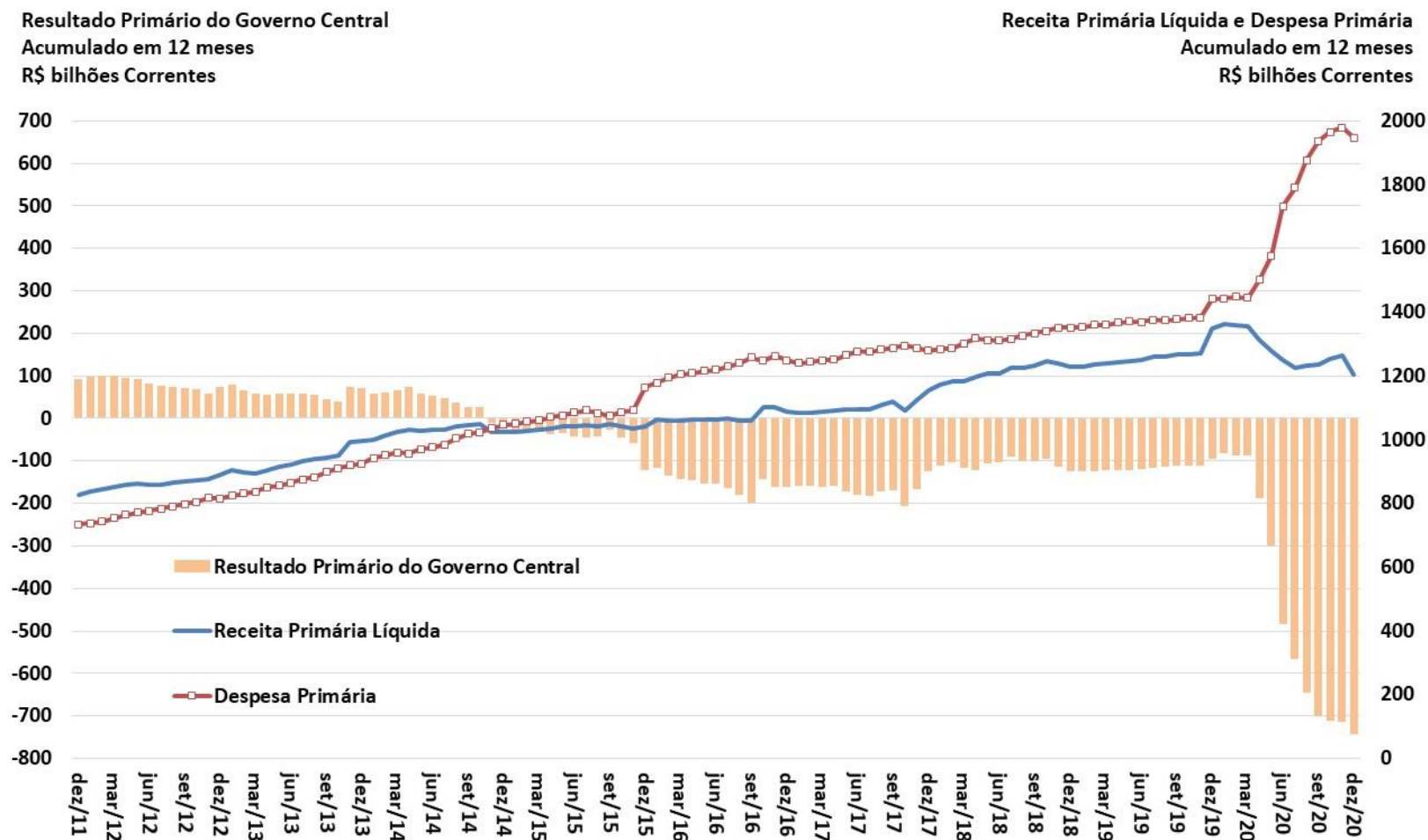

Fonte: STN/ME.

Resultado Primário do Governo Central – Valores Constantes

CONTAS PÚBLICAS

Resultado Primário do Governo Central
Acumulado em 12 meses
R\$ bilhões a preços do último mês disponível

Receita Primária Líquida e Despesa Primária
Acumulado em 12 meses
R\$ bilhões a preços do último mês disponível

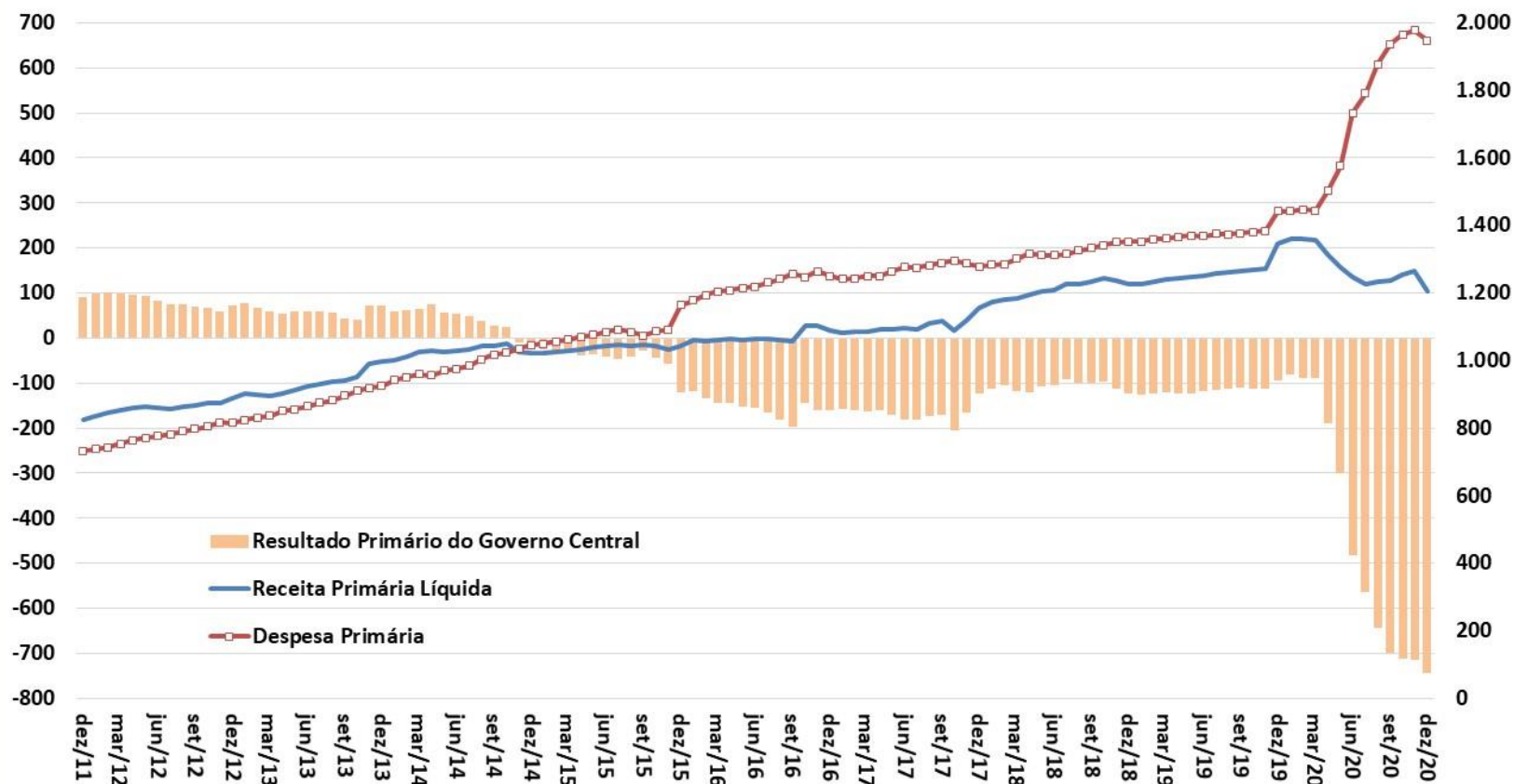

Fonte: STN/ME.

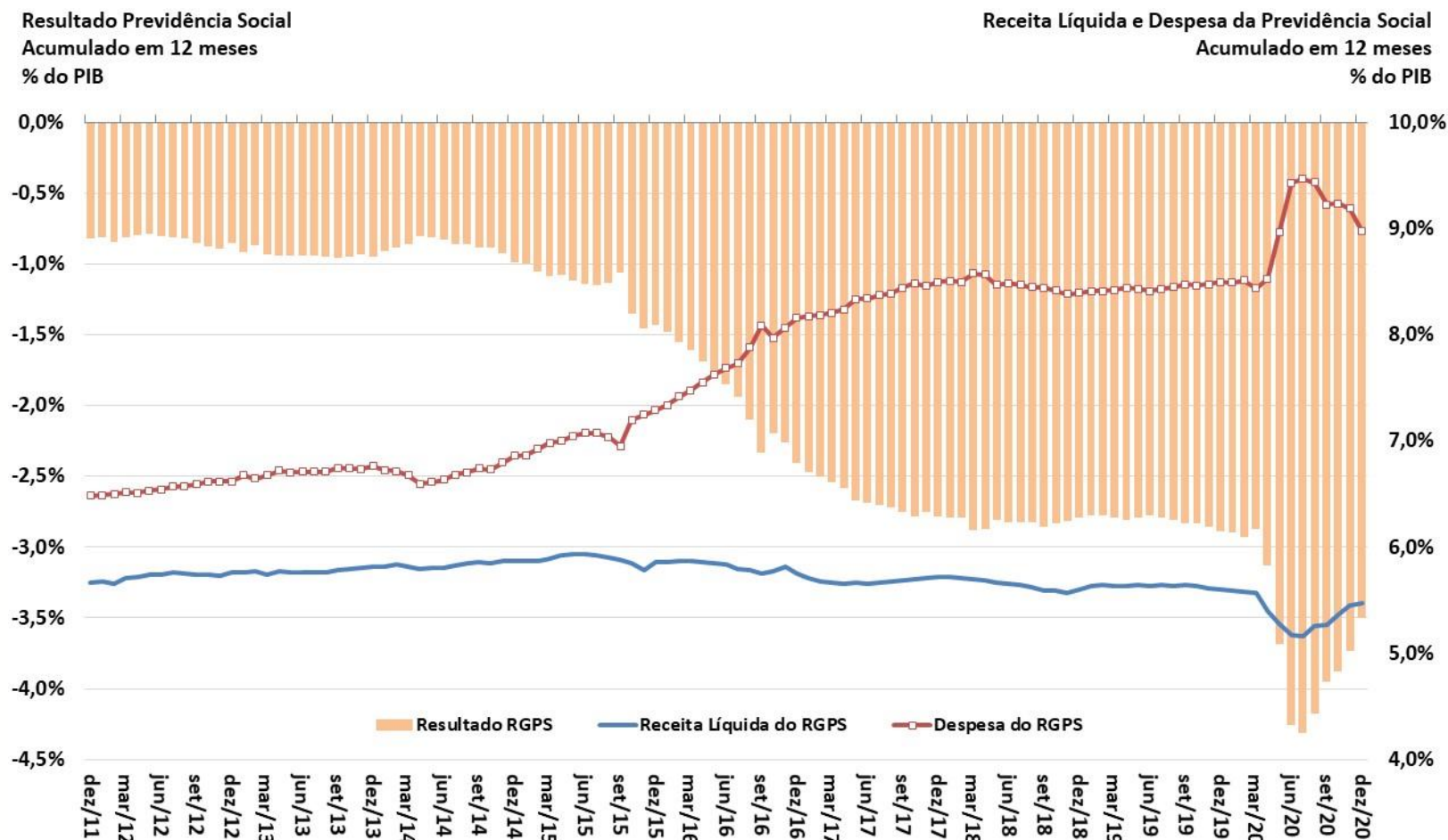

Fonte: BCB e STN/ME.

Resultado Primário do Setor Público Consolidado

CONTAS PÚBLICAS

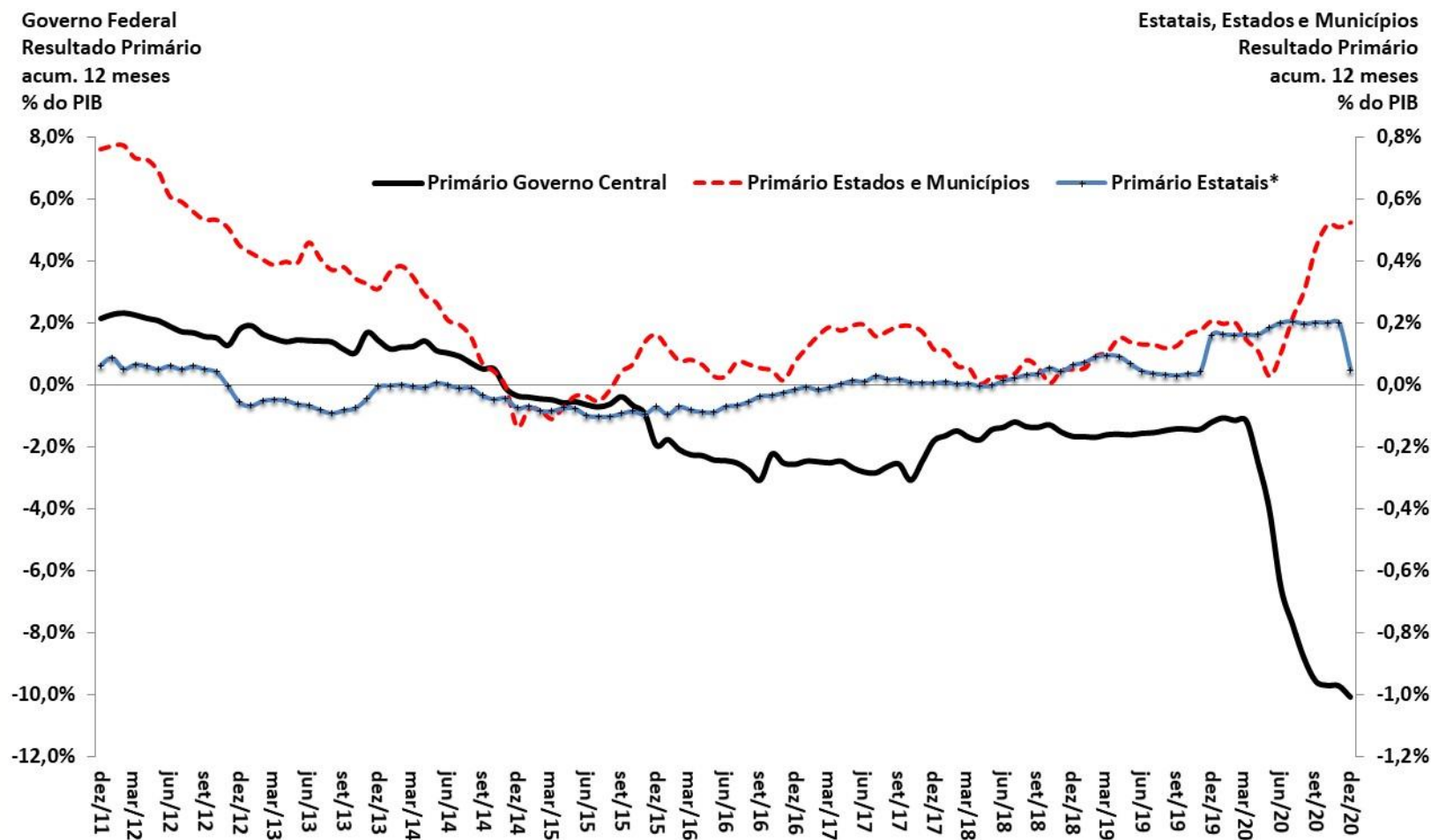

Fonte: BCB. * Não inclui Petrobrás e Eletrobrás.

Resultado Primário e Nominal
Setor Público Consolidado
Acum.12 meses - % PIB

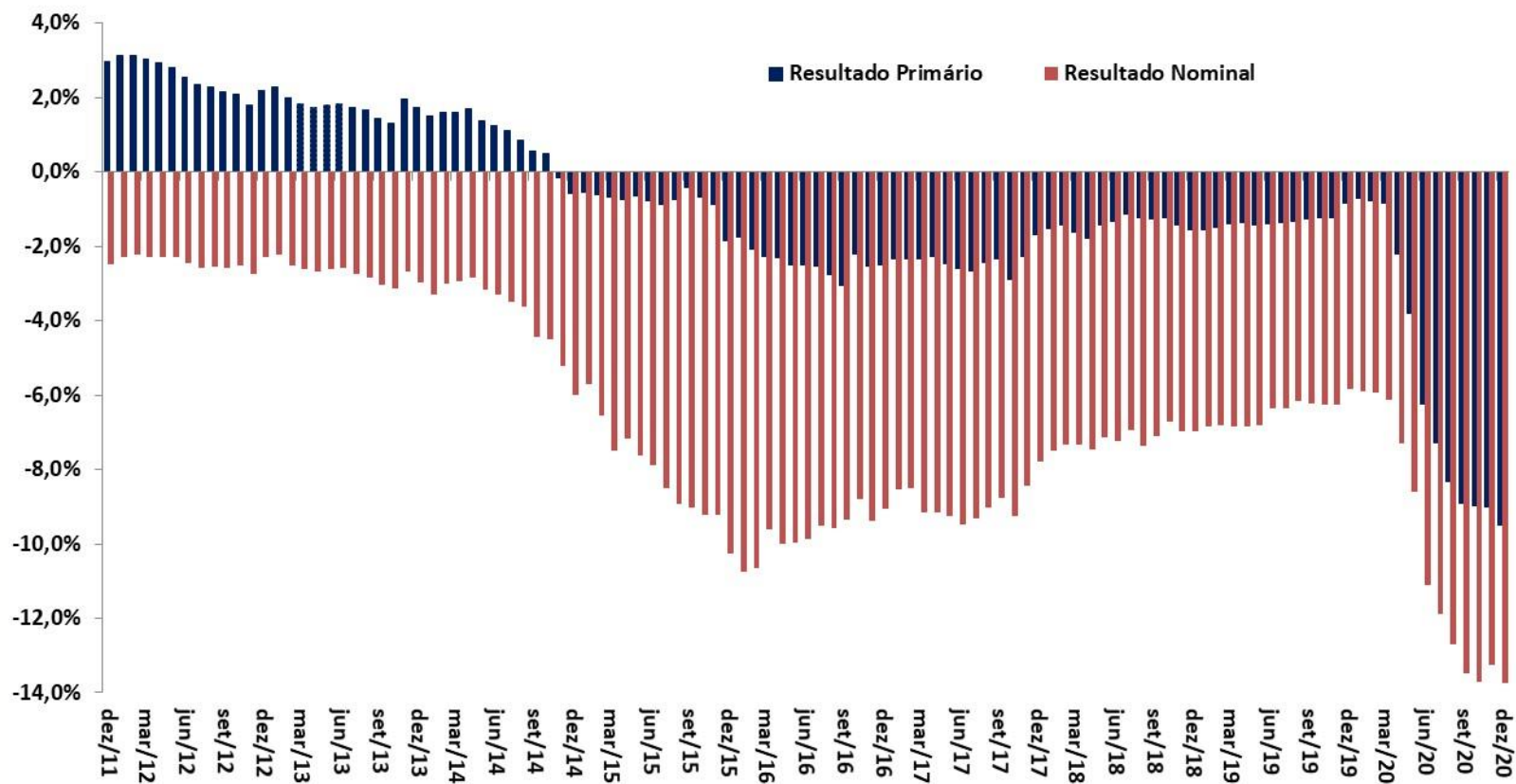

Fonte: BCB.

Dívida Líquida do Setor Público e Taxa de Juros Implícita

CONTAS PÚBLICAS

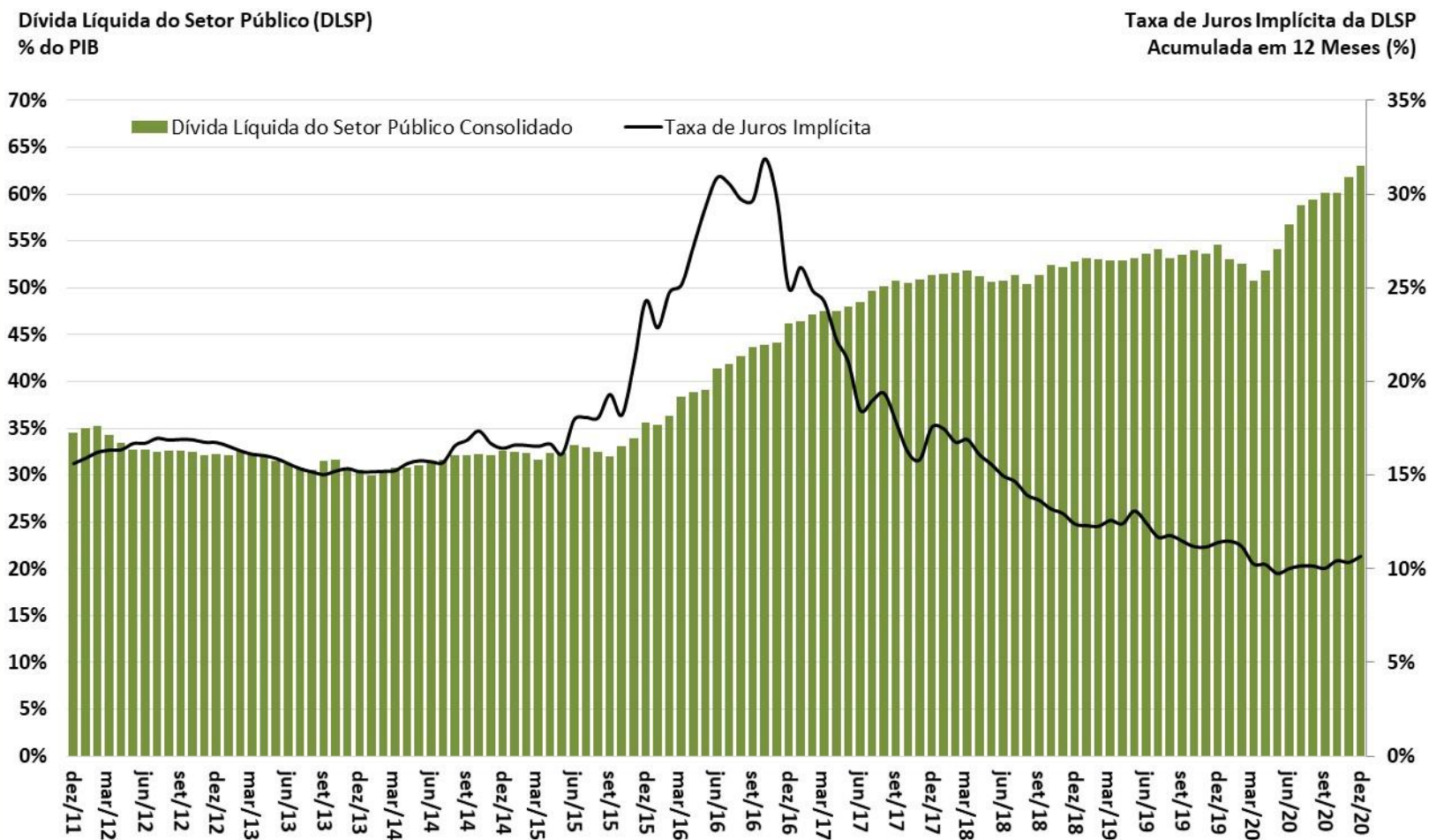

Fonte: BCB.

Dívida Bruta do Governo Geral (DBGG)
% do PIB

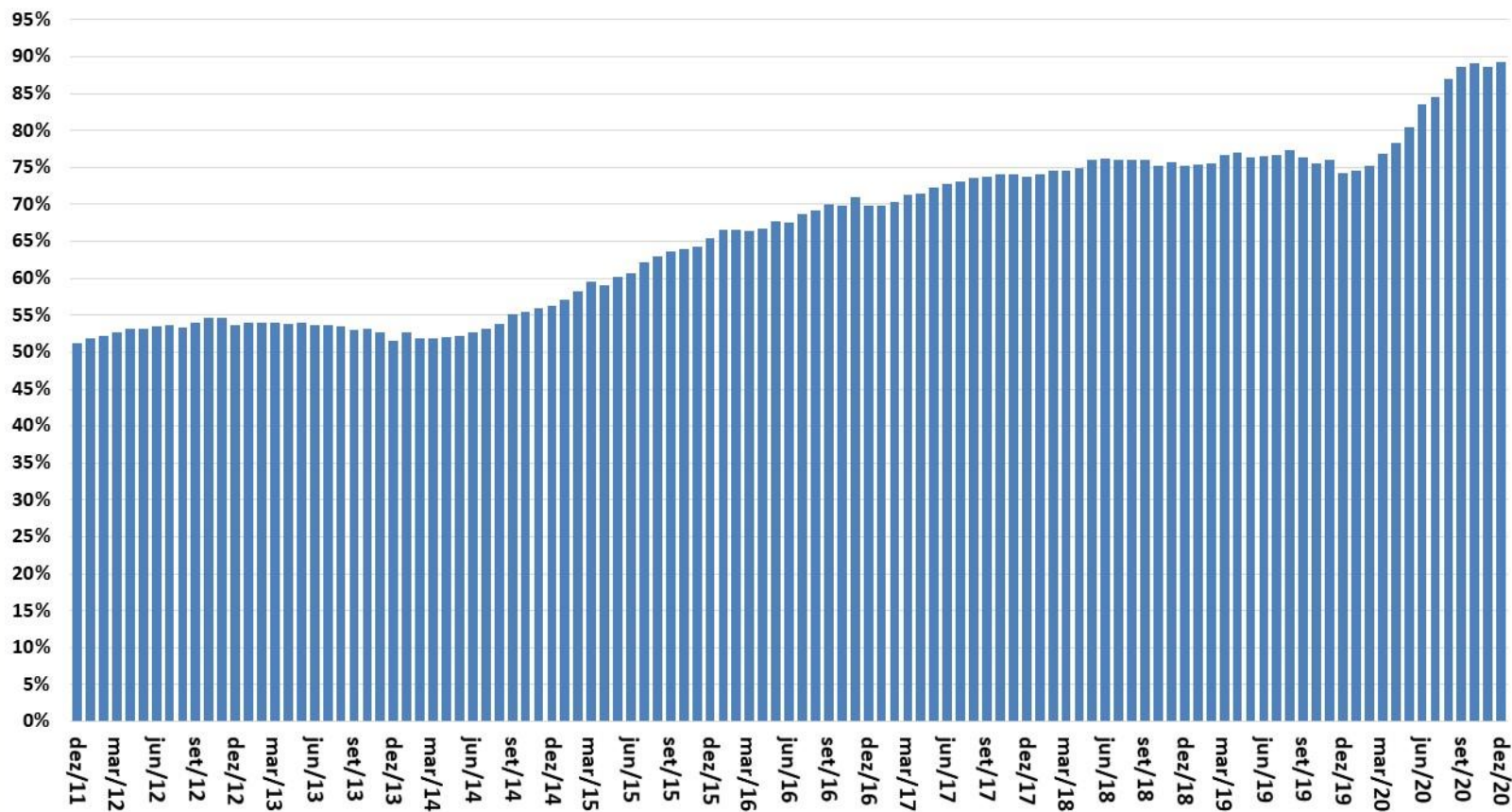

Fonte: BCB.

Economia internacional

												Projeções FMI: World Economic Outlook Update Janeiro/2021	
Mundo	IV trim. 2020	2016	2017	2018	2019	2020	var. IV trim'16 - IV trim'15	var. IV trim'17 - IV trim'16	var. IV trim'18 - IV trim'17	var. IV trim'19 - IV trim'18	var. IV trim'20 - IV trim'19	2021	2022
<i>dados do FMI</i>													
Economia Mundial - PIB		3,4%	3,9%	3,6%	2,8%	-3,5%	3,2%	2,8%	3,6%	2,7%	-1,4%	5,5%	4,2%
Economias Desenvolvidas		1,7%	2,5%	2,2%	1,6%	-4,9%	2,0%	2,3%	2,0%	1,5%	-3,9%	4,3%	3,1%
Economias Emergentes e em Desenvolvimento		4,6%	4,8%	4,5%	3,6%	-2,4%	4,4%	4,8%	4,6%	3,7%	0,9%	6,3%	5,0%
América Latina e Caribe		-0,6%	1,3%	1,1%	0,2%	-7,4%	-1,1%	1,3%	1,1%	0,0%	-4,8%	4,1%	2,9%
Comércio Internacional de Bens e Serviços		2,2%	5,6%	3,9%	1,0%	-9,6%						8,1%	6,3%
Contas Nacionais	IV. trim. 2020	2016	2017	2018	2019	2020	var. III trim'20 - III trim'19	var. IV trim'20 - IV trim'19	II trim'20 var.acumul. 4 trimestres	III trim'20 var.acumul. 4 trimestres	IV trim'20 var.acumul. 4 trimestres	2021	2022
<i>dados da FMI, OCDE, Eurostat, NBSC e METI</i>													
EUA - PIB		1,6%	2,4%	3,0%	2,2%	-3,5%	-2,9%	-2,5%	-1,1%	-2,3%	-3,5%	5,1%	2,5%
Consumo das Famílias		2,7%	2,6%	2,7%	2,4%	-3,9%	-2,9%	-2,6%	-1,3%	-2,6%	-3,9%		
Consumo da Administração Pública		1,4%	0,7%	1,8%	2,3%	1,1%	0,4%	-0,6%	2,5%	2,1%	1,1%		
Investimento		-1,3%	4,4%	6,3%	1,7%	-5,3%	-3,8%	3,2%	-5,3%	-6,5%	-5,3%		
Exportações de Bens e Serviços		-0,1%	3,5%	3,0%	-0,1%	-13,0%	-14,6%	-11,0%	-6,5%	-10,2%	-13,0%		
Importações de Bens e Serviços (-)		1,9%	4,7%	4,1%	1,1%	-9,3%	-8,9%	-0,6%	-7,2%	-9,6%	-9,3%		
Produção Industrial		-1,9%	2,4%	4,3%	1,0%	-6,8%	-7,0%	-4,7%	-4,2%	-6,0%	-6,8%		
Desemprego (% da Força de Trabalho)		4,9%	4,4%	3,9%	3,7%	7,5%	5,2 pp	3,1 pp	5,6%	7,3%	7,5%		
Inflação Preços ao Consumidor		1,3%	2,1%	2,4%	1,8%	1,2%	1,4%	1,2%	1,5%	1,4%	1,2%		
União Européia - PIB		2,1%	2,8%	2,2%	1,7%	-6,4%	-3,9%	-4,9%	-3,4%	-4,8%	-6,4%	4,2%	3,6%
Consumo das Famílias		2,2%	1,8%	1,5%									
Consumo da Administração Pública		1,7%	1,1%	1,1%									
Investimento		3,1%	3,1%	3,3%									
Exportações de Bens e Serviços		3,2%	5,3%	3,0%									
Importações de Bens e Serviços (-)		4,3%	4,3%	3,3%									
Produção Industrial		1,9%	3,5%	1,6%	-3,3%	-16,0%	-5,9%	-34,0%	-6,8%	-8,1%	-16,0%		
Desemprego (% da Força de Trabalho)		10,0%	9,1%	8,2%	7,6%	7,2%	0,8 pp	0,9 pp	6,5%	6,9%	7,2%		
Inflação Preços ao Consumidor		1,1%	1,7%	1,7%	1,4%	0,7%	0,2%	0,2%	1,1%	0,9%	0,7%		
Japão - PIB		0,5%	2,2%	0,3%	0,7%	n/d	-5,9%	n/d	-2,8%	-4,7%	n/d	3,1%	2,4%
Produção Industrial		0,2%	2,8%	1,1%	-2,8%	-9,8%	-11,8%	-3,4%	-7,9%	-10,4%	-9,8%		
Desemprego (% da Força de Trabalho)		3,1%	2,8%	2,4%	2,4%	2,7%	0,6 pp	0,7 pp	2,5%	2,6%	2,7%		
Inflação Preços ao Consumidor		-0,1%	0,5%	1,0%	0,5%	0,0%	0,0%	-0,8%	0,4%	0,3%	0,0%		
China - PIB		6,7%	6,8%	6,6%	6,1%	2,3%	4,9%	3,2%	2,1%	1,8%	2,3%	8,1%	5,6%
Produção Industrial		6,0%	6,1%	6,1%	6,2%	2,1%	6,0%	7,1%	-1,0%	1,9%	2,1%		
Desemprego (% da Força de Trabalho)		4,0%	3,9%	3,8%	3,6%	5,6%	0,4 pp	0,0 pp	5,5%	5,6%	5,6%		
Inflação Preços ao Consumidor		2,0%	1,6%	2,1%	2,9%	2,5%	1,7%	0,1%	3,6%	3,3%	2,5%		

PIB - variação (%) ante trimestre anterior com ajuste sazonal
(dados anualizados)

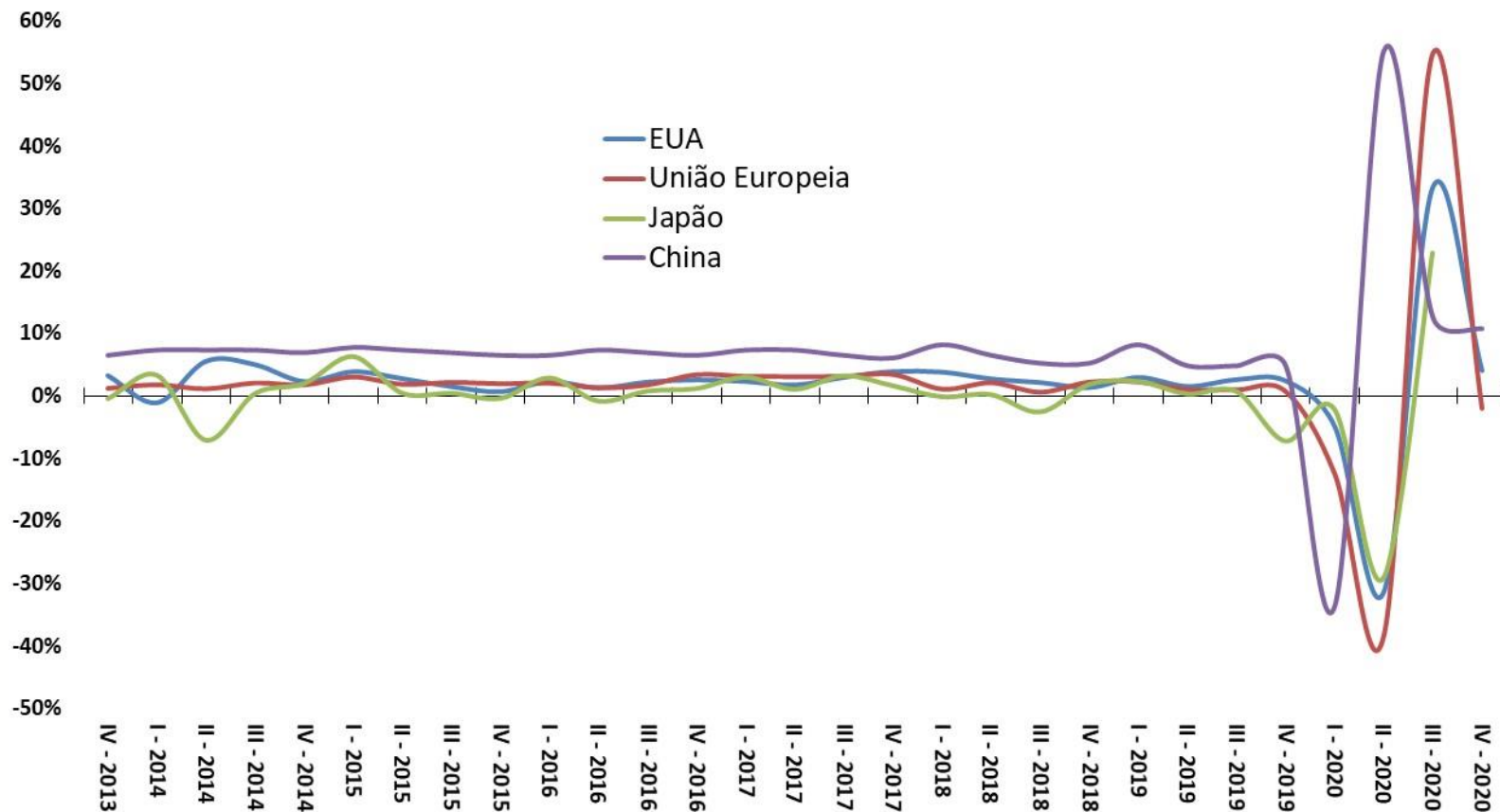

Fonte: OCDE.

Taxa de Desemprego (% da Força de Trabalho)

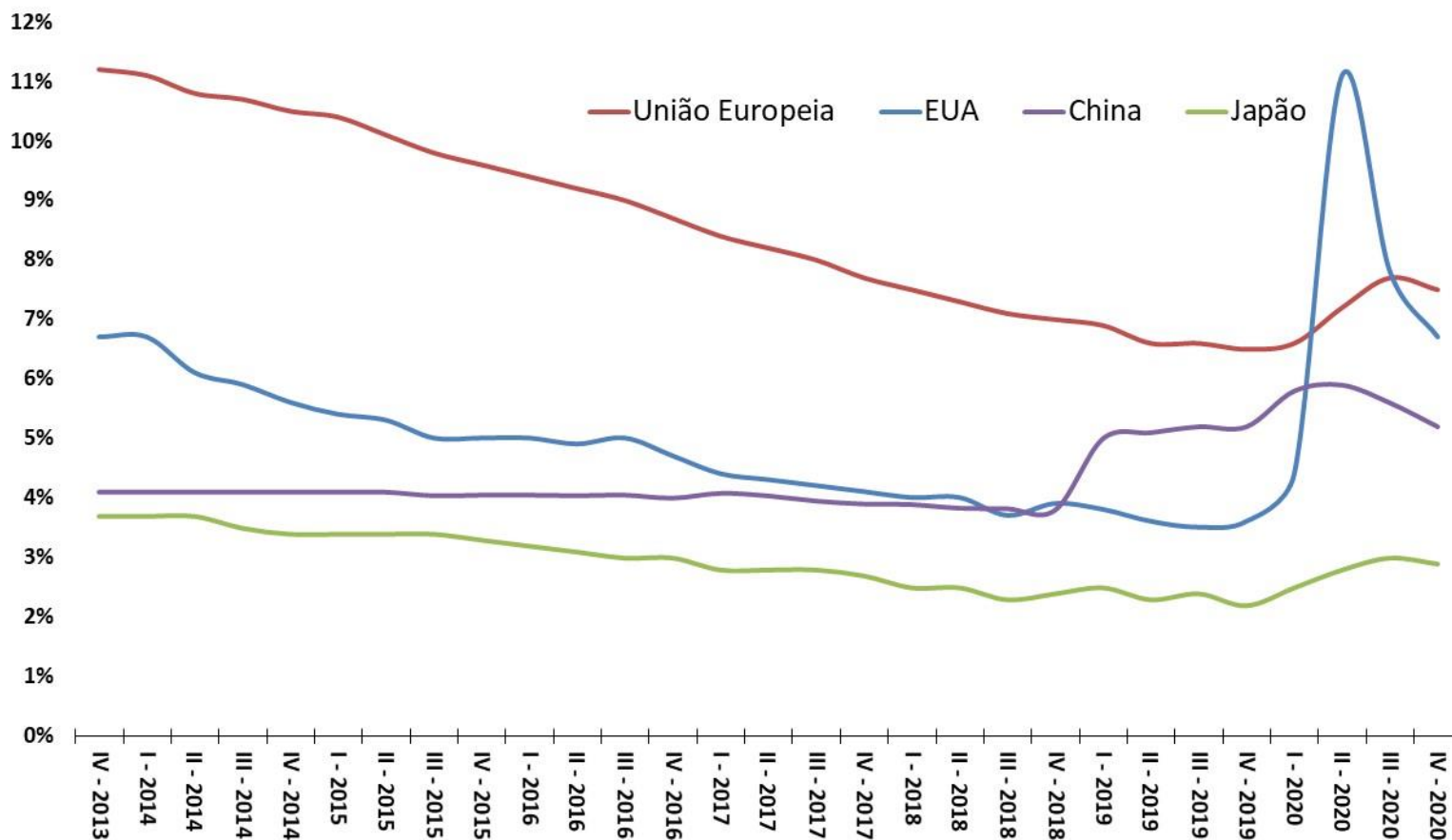

Fonte: OCDE.

Inflação ao Consumidor (var.% ao ano)

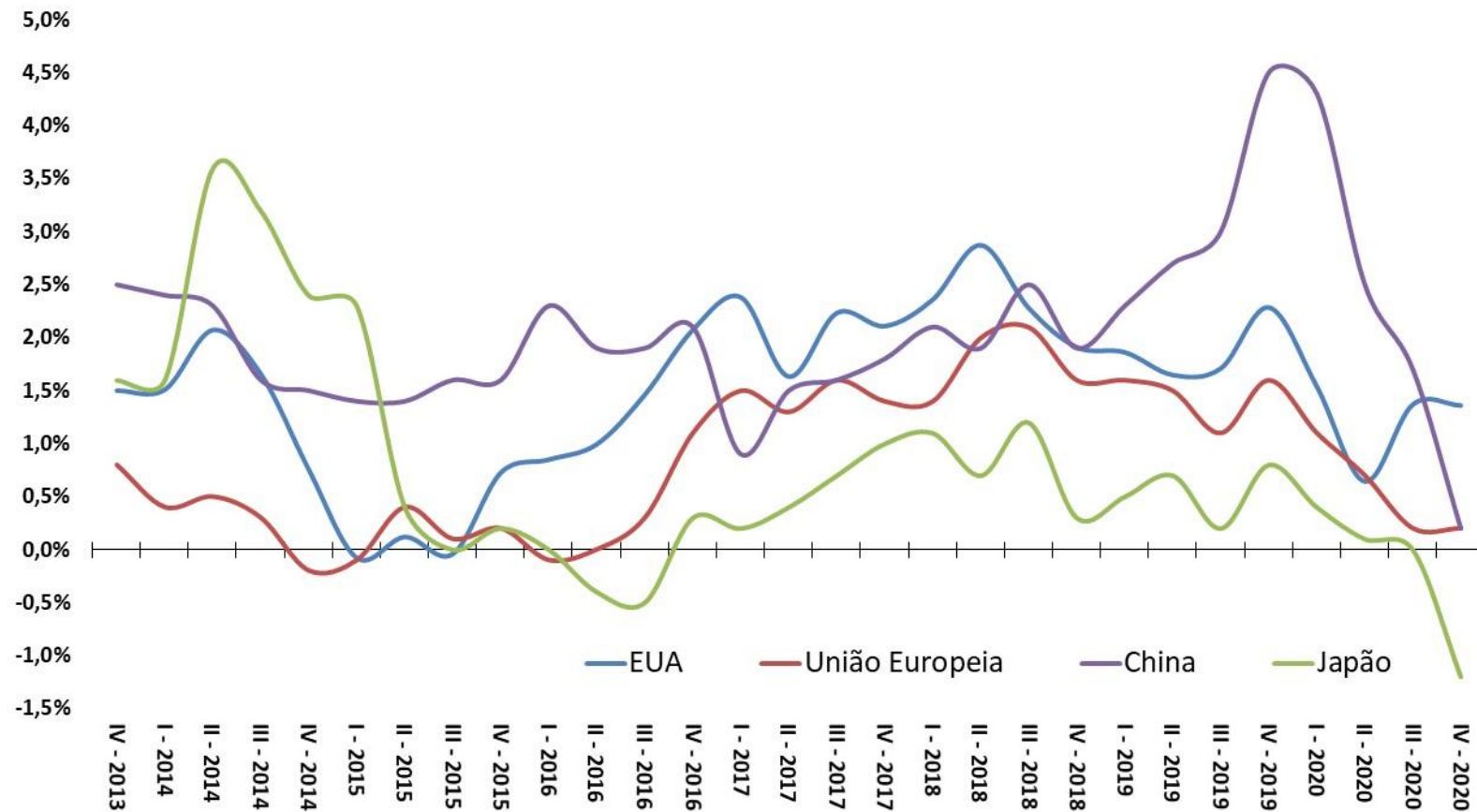

Fonte: OCDE.

Volume Total Exportado - 1º Trimestre de 2005 = 100

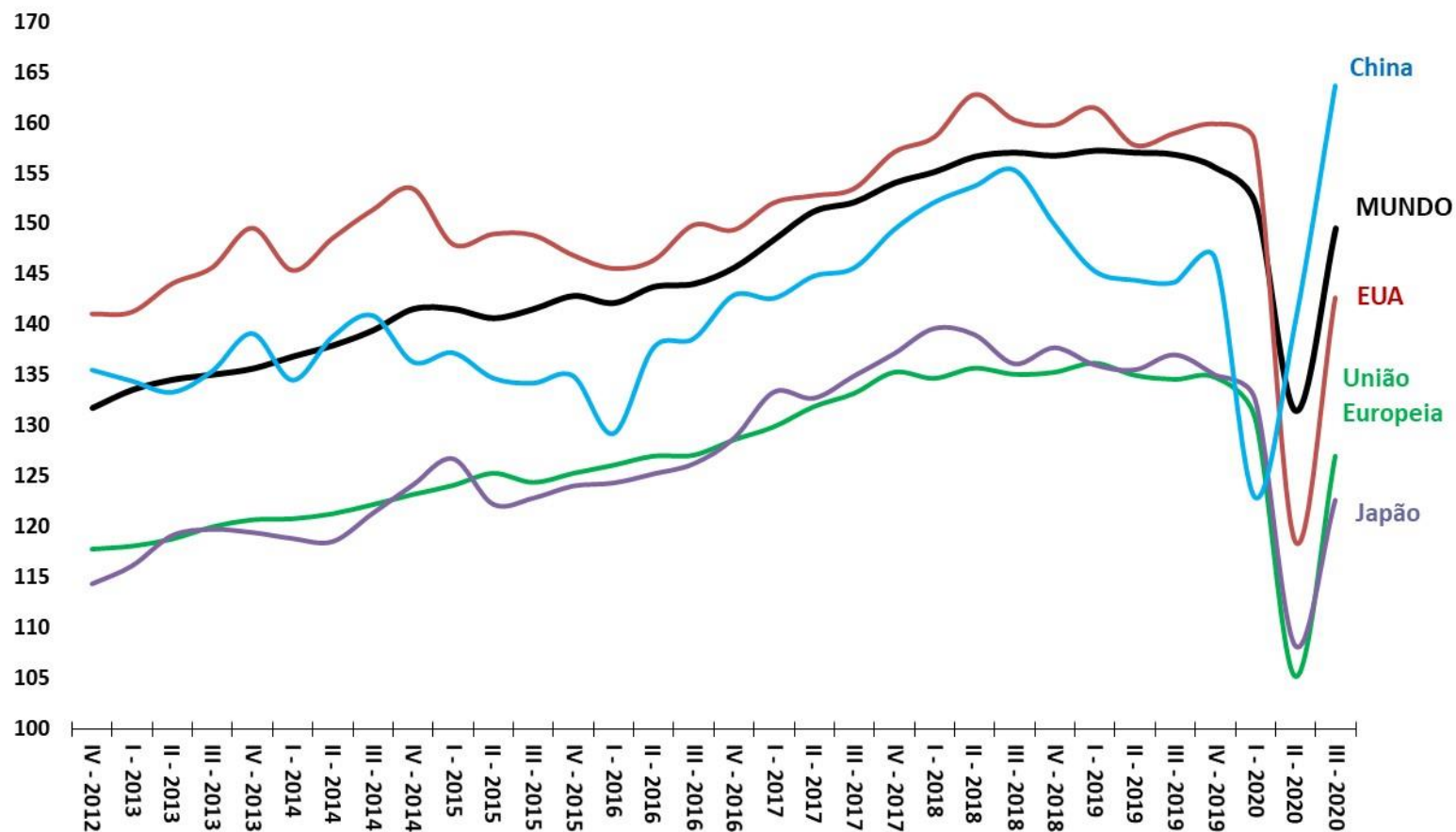

Fonte: OMC.

Resultado Primário do Governo Central (% do PIB)

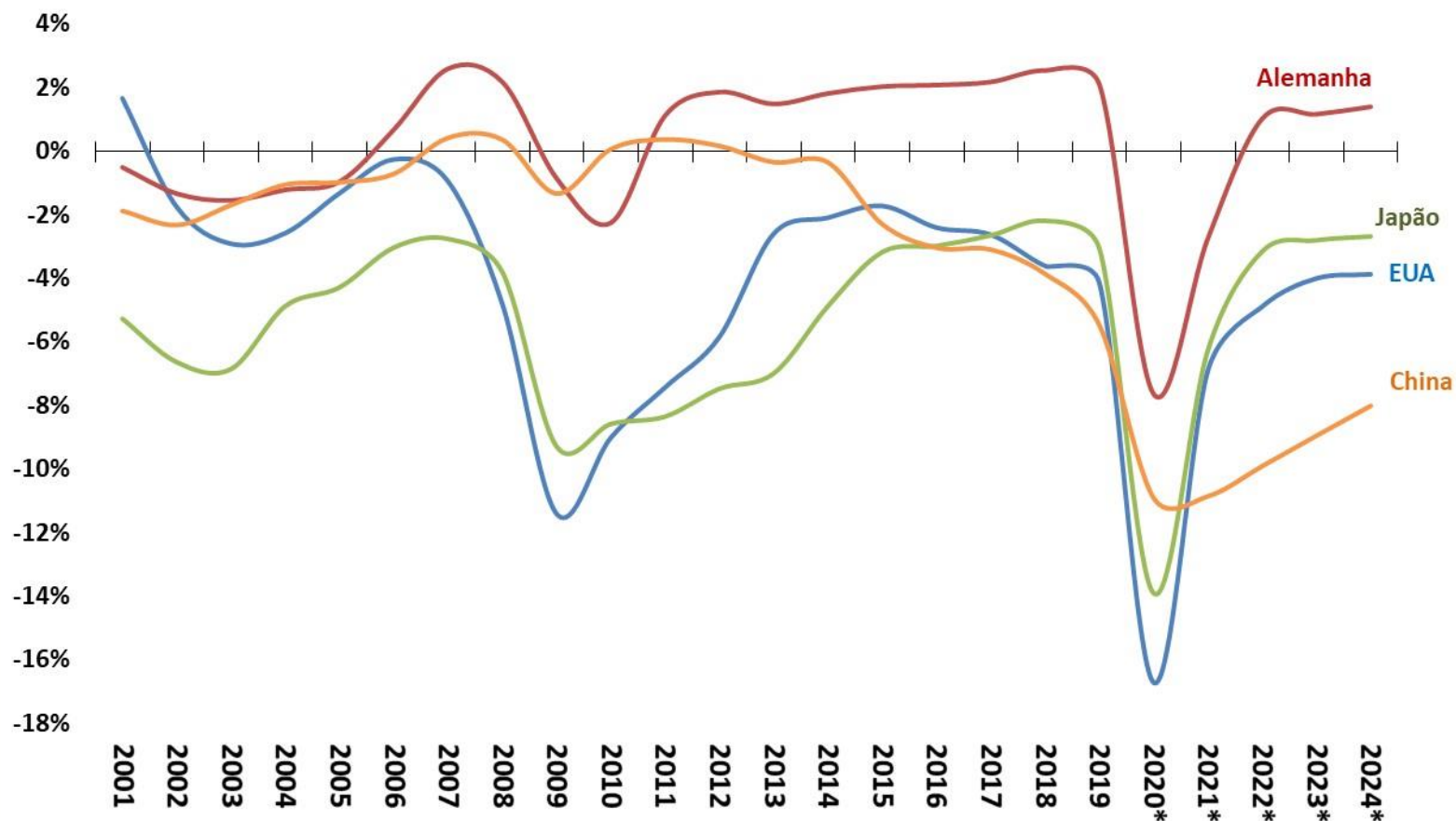

Fonte: FMI. *Estimativa WEO - Outubro/2020.

Taxas Referenciais de Juros - Países Selecionados - % ao ano

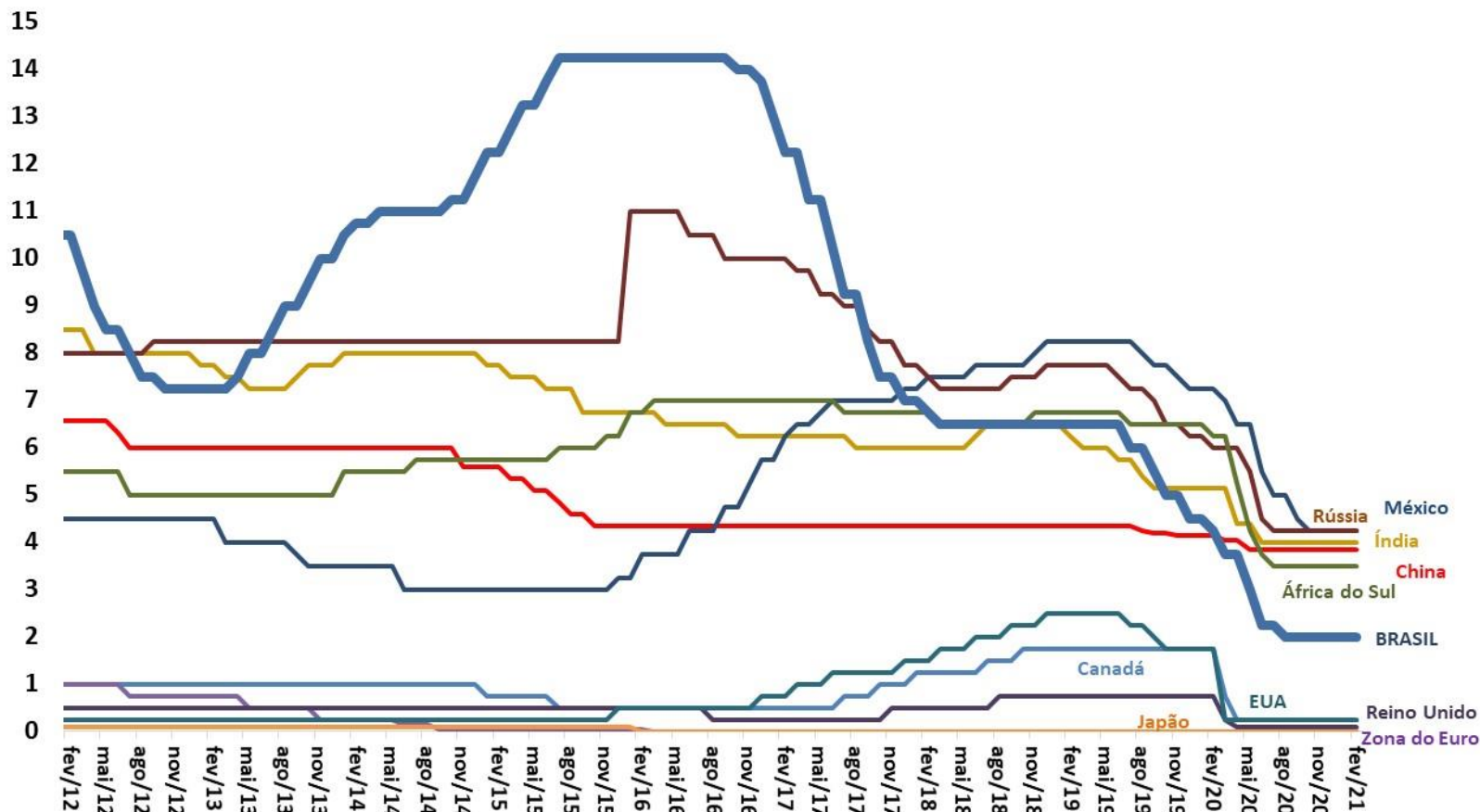

Fonte: BCB.

Moedas - países selecionados (Índice: jun/2009 = 100)

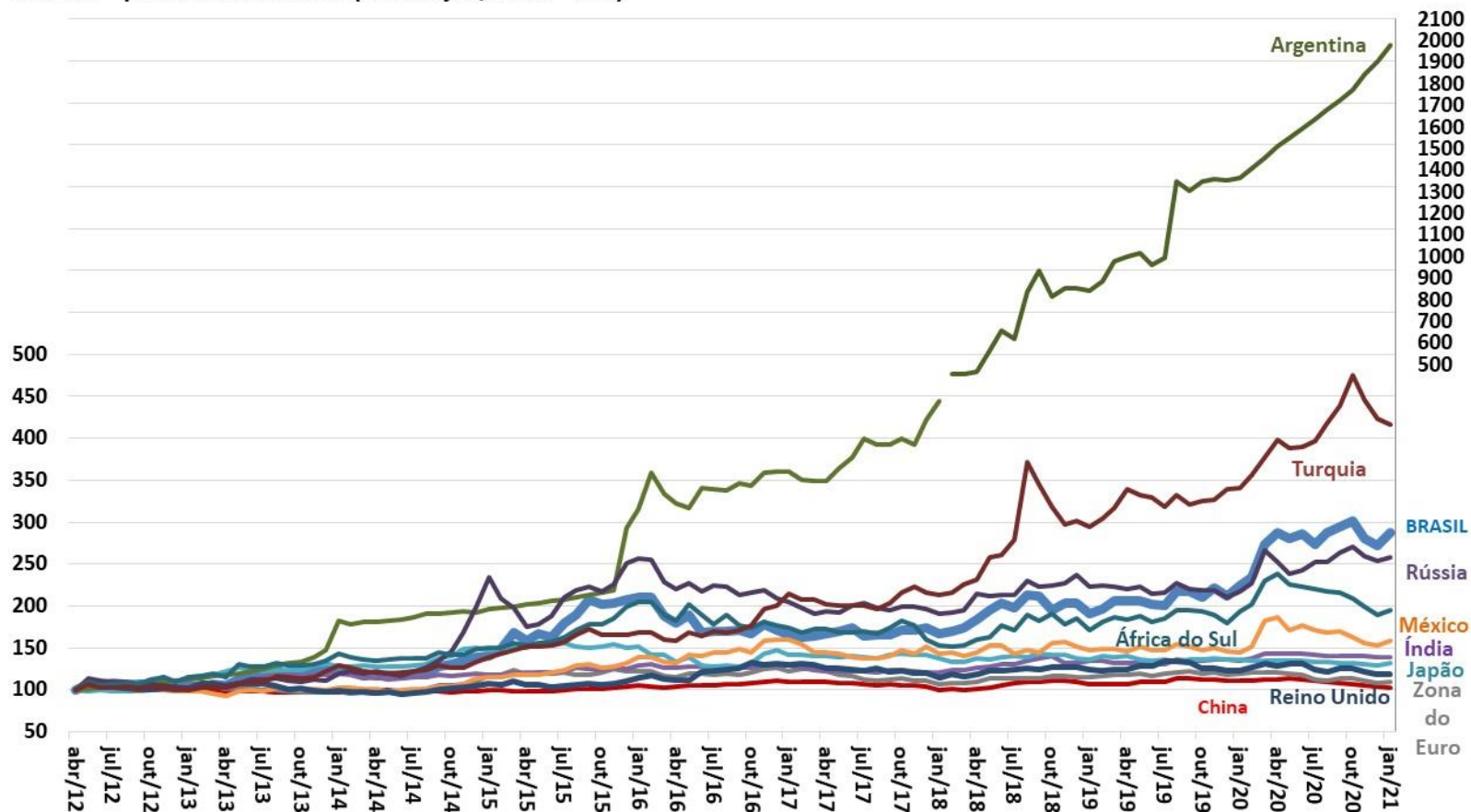

Fonte: Bloomberg.

Bolsas de Valores - países selecionados (Índice: jun/2009 = 100)

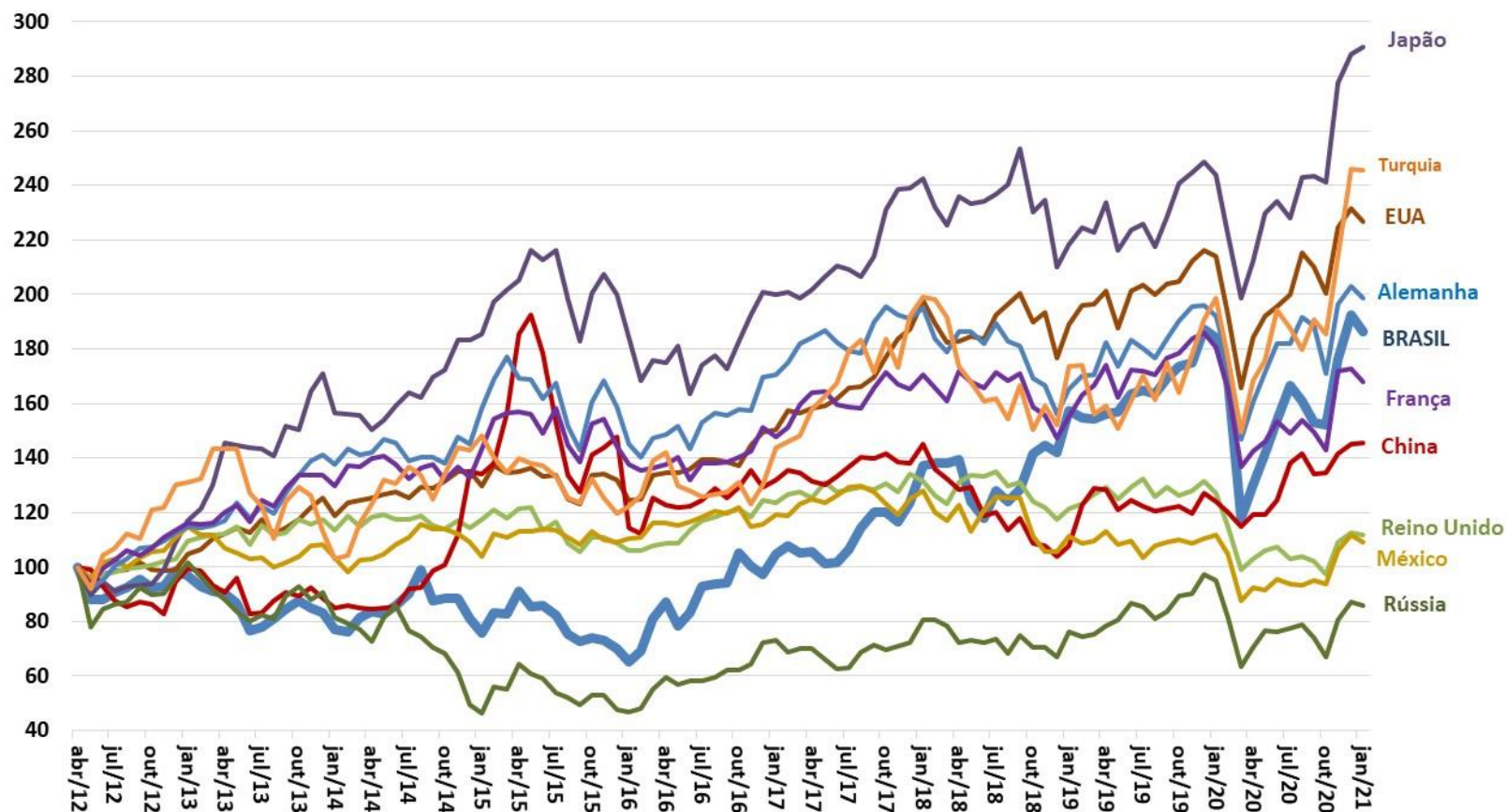

Fonte: Bloomberg.

Ministro da Economia – **Paulo Roberto Nunes Guedes**

Secretário Executivo – **Marcelo Pacheco dos Guaranys**

Secretário Especial de Fazenda – **Waldery Rodrigues Junior**

Secretário de Política Econômica – **Adolfo Sachsida**

Subsecretário de Política Macroeconômica – **Fausto José Araujo Vieira**

Equipe Técnica Responsável:

Alexandre Magno de Almeida Leao Sanches

Carlos Henrique Coelho de Andrade

Elder Linton Alves de Araújo

Gustavo Miglio de Melo

Hébrida Verardo Moreira Fam

Leonid Garnitskiy

Luis de Medeiros Marques Hashimura

Sidney Martins Caetano

Silas Franco de Toledo

Thiago Silva Assis

Vaneza de Oliveira Veiga

Vicente Ferreira Lopes Filho

Contato: conjuntura.df.spe@economia.gov.br



Ministério da Economia

Para mais informações acesse o site da Secretaria de Política Econômica:

<https://www.gov.br/fazenda/pt-br/orgaos/spe>



Secretaria
de Política
Econômica

Secretaria Especial
de Fazenda

Ministério
da Economia