



MINISTÉRIO DA ECONOMIA

Panorama Macroeconômico

Outubro de 2020

09/10/2020

Os informativos econômicos da Secretaria de Política Econômica (SPE) são elaborados a partir de dados de conhecimento público, cujas fontes primárias são instituições autônomas, públicas ou privadas. O objetivo é organizar informações de conhecimento público para ampliar o entendimento sobre a economia brasileira. O conteúdo deste material é meramente informativo, não possuindo caráter prospectivo, nem delimitando as ações de política econômica adotadas pelo Ministério da Economia



SECRETARIA ESPECIAL DE
FAZENDA

MINISTÉRIO DA
ECONOMIA



PÁTRIA AMADA
BRASIL
GOVERNO FEDERAL

O Panorama Macroeconômico é um conjunto amplo de indicadores de conjuntura e de projeções da Grade de Parâmetros para o processo orçamentário, produzidos pela SPE.

O conteúdo deste material é meramente informativo, não indicando ações prospectivas nem delimitando a atuação do Ministério da Economia.

Os dados deste relatório são atualizados até a data de publicação.

Índice

Destaques desta Edição.....	4
Expectativas de Mercado.....	24
Atividade Econômica	
PIB e Atividade Econômica Trimestral.....	34
Atividade Econômica Mensal.....	51
Outros Indicadores de Atividade.....	62
Emprego e Renda.....	81
Preços e Inflação.....	91
Mercado de Crédito.....	107
Mercados Financeiros.....	121
Comércio Exterior.....	132
Contas Externas.....	150
Contas Públicas.....	161
Economia Internacional.....	172

Destaques desta edição

Parâmetros Macroeconômicos					
Período	Produto Interno Bruto				
	Nominal		Real		Deflator
	<i>Milhões de Reais</i>	<i>Var. %</i>	<i>Var. %</i>	<i>Var. Per Capita %</i>	<i>Var. %</i>
2014	5.778.953	8,39	0,50	-0,35	7,87
2015	5.995.787	3,75	-3,55	-4,38	7,61
2016	6.269.328	4,56	-3,28	-4,07	8,07
2017	6.583.319	5,01	1,32	0,52	3,63
2018	6.889.176	4,65	1,32	0,50	3,28
2019	7.256.926	5,34	1,14	0,34	4,14
2020	7.191.111	-0,91	-4,70	-5,42	3,98
2021	7.692.342	6,97	3,20	2,45	3,65
2022	8.205.274	6,67	2,50	1,78	4,06
2023	8.752.920	6,67	2,50	1,81	4,07
2024	9.323.510	6,52	2,50	1,84	3,92

Fonte: SPE/ME. Grade de Parâmetros Macroeconômicos, de setembro/2020.

Parâmetros Macroeconômicos						
Período	Atividade Industrial					
	Transformação		Bebidas		Veículos	
	Produção Física				Vendas Internas no Atacado	
	Preço	Quantidade	Preço	Quantidade	Preço	Quantidade
2014	6,06	-4,17	6,95	1,29	3,40	-5,87
2015	6,98	-9,84	10,67	-4,76	4,10	-25,21
2016	8,04	-5,99	7,59	-3,09	6,09	-17,53
2017	1,75	2,25	4,34	0,77	4,26	12,31
2018	8,35	1,10	2,67	0,87	3,30	13,05
2019	4,31	0,19	2,86	4,10	2,97	10,38
2020	7,21	-6,07	0,63	-5,52	4,27	-26,95
2021	8,72	7,67	3,80	2,43	6,92	7,98
2022	4,64	4,13	5,55	2,63	4,17	6,02
2023	3,98	3,68	5,58	2,69	3,24	7,03
2024	3,50	3,44	5,53	2,74	2,76	7,77

Fonte: SPE/ME. Grade de Parâmetros Macroeconômicos, de setembro/2020.

Parâmetros Macroeconômicos						
Período	População Economicamente Ativa	Emprego Formal no Setor Privado				
		População Ocupada	Rendimento		Massa Salarial	
			Nominal	Real	Nominal	Real
	Variação acumulada em 4 trimestres %					
2015	1,91	-2,45	8,06	-0,90	5,40	-3,32
2016	1,45	-3,89	7,57	-1,10	3,39	-4,95
2017	1,77	-2,71	5,71	2,20	2,86	-0,57
2018	0,86	-1,16	3,71	-0,06	2,51	-1,21
2019	1,54	1,08	3,16	-0,55	4,28	0,53
2020	-6,93	-8,11	4,16	1,39	-4,27	-6,80
2021	3,68	1,45	2,43	-0,38	3,90	1,03
2022	4,03	3,02	4,48	1,07	7,63	4,12
2023	2,39	2,56	4,31	0,93	6,98	3,51
2024	2,10	2,48	4,30	1,02	6,89	3,53

Fonte: SPE/ME. Grade de Parâmetros Macroeconômicos, de setembro/2020.

Parâmetros Macroeconômicos						
Período	Inflação					
	IPCA		INPC		IGP-DI	
	Média	Acumulado	Média	Acumulado	Média	Acumulado
	Var. %					
2014	6,33	6,41	6,04	6,23	5,36	3,78
2015	9,03	10,67	9,34	11,28	6,90	10,70
2016	8,74	6,29	9,32	6,58	10,19	7,18
2017	3,45	2,95	2,97	2,07	0,96	-0,42
2018	3,66	3,75	2,87	3,43	5,81	7,10
2019	3,73	4,31	3,75	4,48	6,05	7,70
2020	2,71	1,83	3,02	2,35	10,51	13,02
2021	2,82	2,94	3,13	3,08	8,39	4,18
2022	3,38	3,50	3,55	3,50	4,16	4,00
2023	3,36	3,25	3,50	3,50	3,73	3,50
2024	3,25	3,25	3,50	3,50	3,50	3,50

Fonte: SPE/ME. Grade de Parâmetros Macroeconômicos, de setembro/2020.

Parâmetros Macroeconômicos								
Período	Variáveis Financeiras							
	Taxa Over Selic			TJLP		TR	Aplicações Financeiras	
	Acum Ano	Dezembro	Real	Acum. Ano	Dezembro	Acum. Ano	Média	
	% a.a.						Milhões de Reais	Var. %
2014	10,85	11,58	4,18	5,00	5,00	0,86	3.540.183	9,96
2015	13,34	14,15	2,41	6,22	7,00	1,80	4.009.835	13,27
2016	14,08	13,65	7,33	7,50	7,50	2,01	4.566.852	13,89
2017	9,87	7,00	6,72	7,12	7,00	0,60	4.992.614	9,32
2018	6,48	6,40	2,64	6,72	6,98	0,00	5.346.678	7,09
2019	5,90	4,59	1,53	6,18	5,57	0,00	5.744.064	7,43
2020	2,64	1,90	0,79	4,84	4,43	0,00	6.311.459	9,88
2021	2,04	2,78	-0,87	4,23	4,29	0,00	6.837.045	8,33
2022	3,55	4,40	0,05	4,45	4,51	0,00	7.324.419	7,13
2023	5,06	5,65	1,76	4,54	4,54	0,00	7.820.827	6,78
2024	5,78	5,90	2,46	4,46	4,40	0,00	8.334.297	6,57

Fonte: SPE/ME. Grade de Parâmetros Macroeconômicos, de setembro/2020.

Parâmetros Macroeconômicos				
Período	Setor Externo			
	Taxa de Câmbio			
	Médio	Dezembro	Var. Média %	Var. Acum. Ano %
	Dólares			
2014	2,35	2,66	9,08	12,53
2015	3,33	3,90	41,55	46,67
2016	3,49	3,26	4,76	-13,40
2017	3,19	3,31	-8,54	-1,80
2018	3,65	3,87	14,49	18,02
2019	3,95	4,03	7,95	5,78
2020	5,12	5,25	29,84	28,36
2021	5,10	5,00	-0,35	-5,12
2022	4,87	4,90	-4,66	-2,20
2023	4,88	4,85	0,17	-0,88
2024	4,85	4,84	-0,62	-0,24

Fonte: SPE/ME. Grade de Parâmetros Macroeconômicos, de setembro/2020.

Variação acum. 4 trimestres (%)

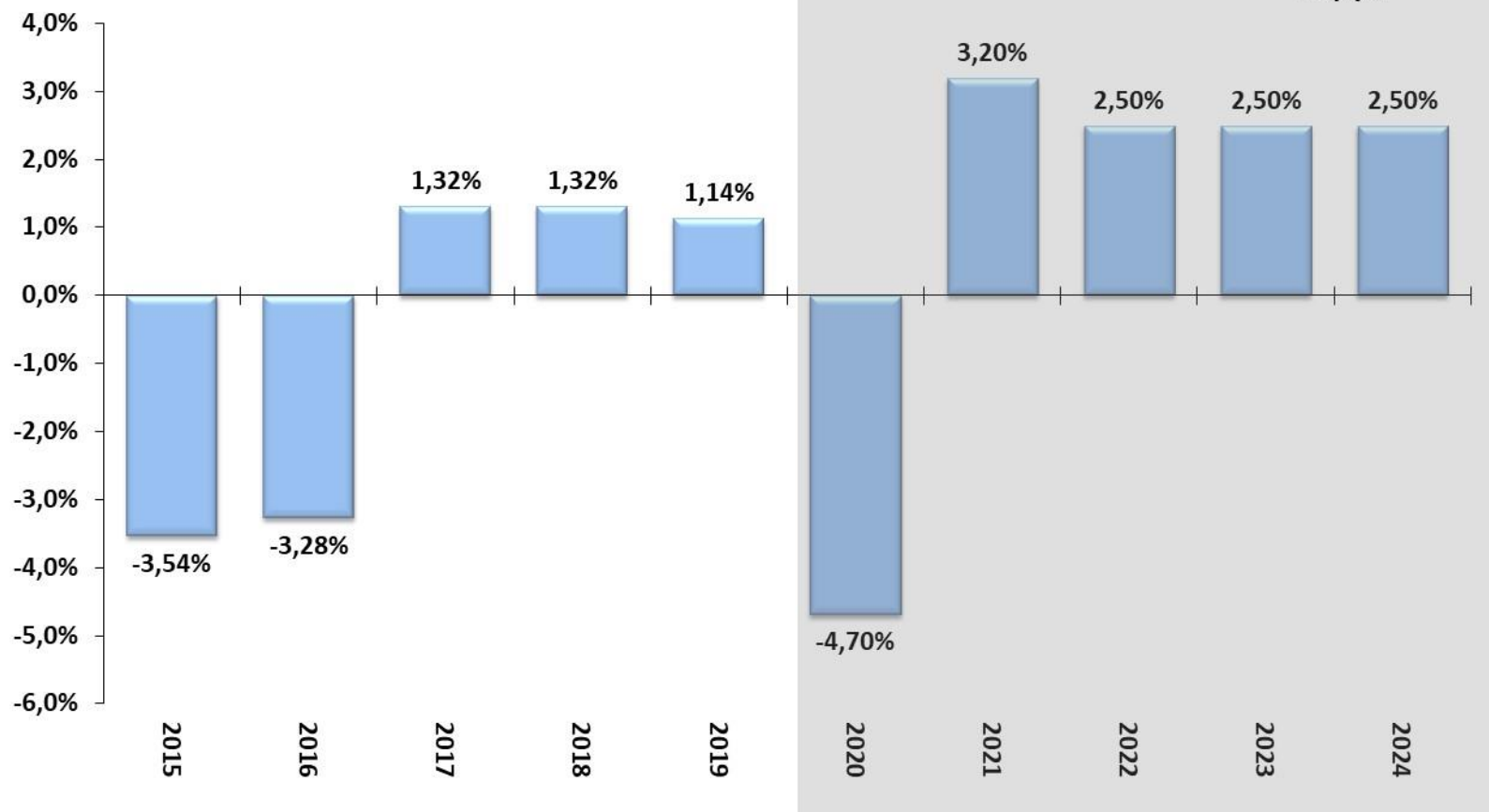

Fonte: IBGE, Contas Nacionais Trimestrais. *Projeção: Grade de Parâmetros Macroeconômicos, de setembro/2020.

Variação acum. 4 trimestres (%)

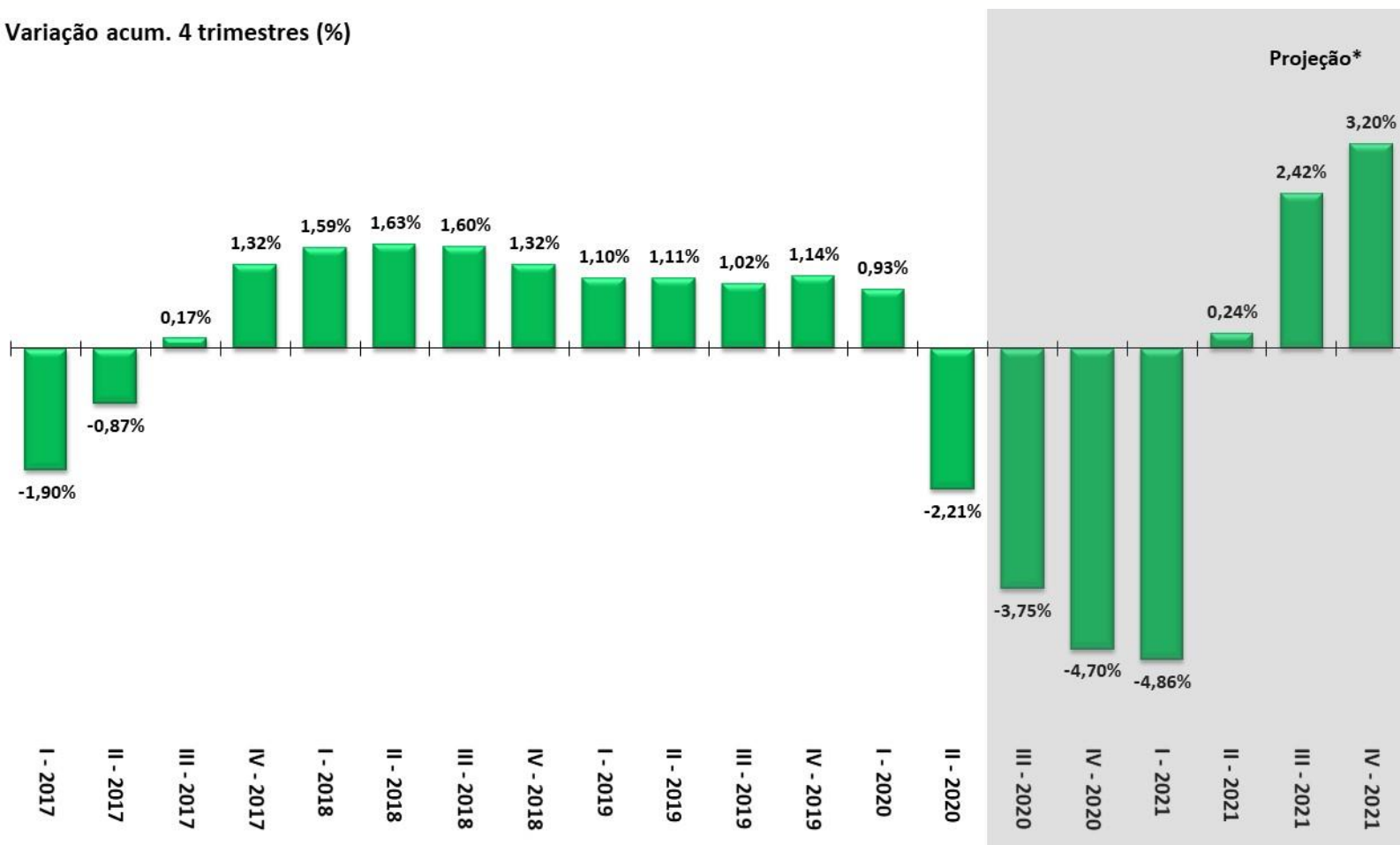

Fonte: IBGE, Contas Nacionais Trimestrais. *Projeção: Grade de Parâmetros Macroeconômicos, de setembro/2020.

IBC-Br e Produção Industrial
Com Ajuste Sazonal (Média 2014=100)

Safra Agrícola (MM12), Vendas no Comércio e Volume de Serviços
Com Ajuste Sazonal (Média 2014=100)

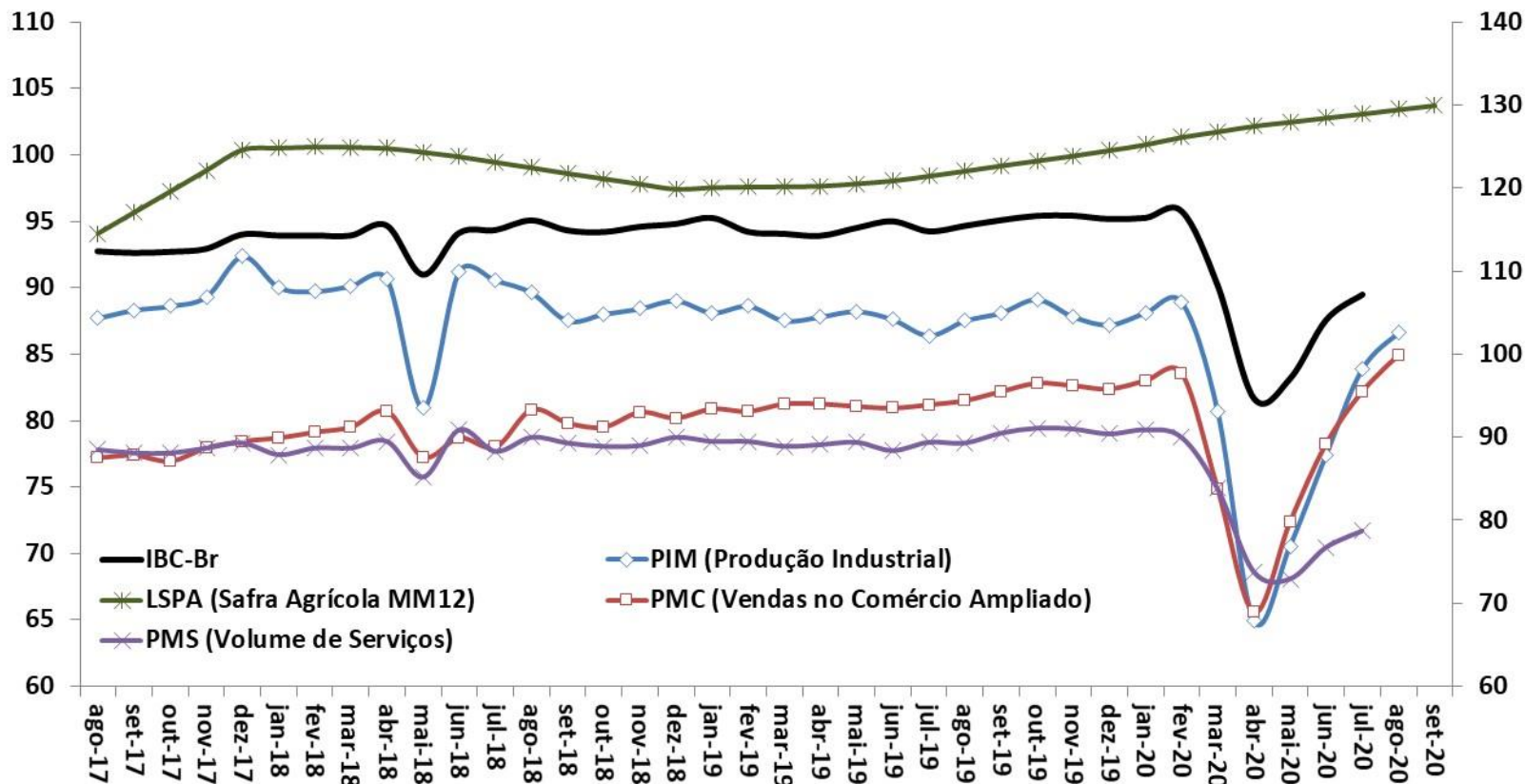

Fonte: BCB: Índice de Atividade Econômica do Banco Central - Brasil. IBGE: Pesquisa Industrial Mensal (PIM), Pesquisa Mensal do Comércio (PMC), Pesquisa Mensal de Serviços (PMS) e Levantamento Sistemático da Produção Agrícola (LSPA)

Indicadores de Confiança - Sondagens IBRE-FGV
Média Móvel Trimestral

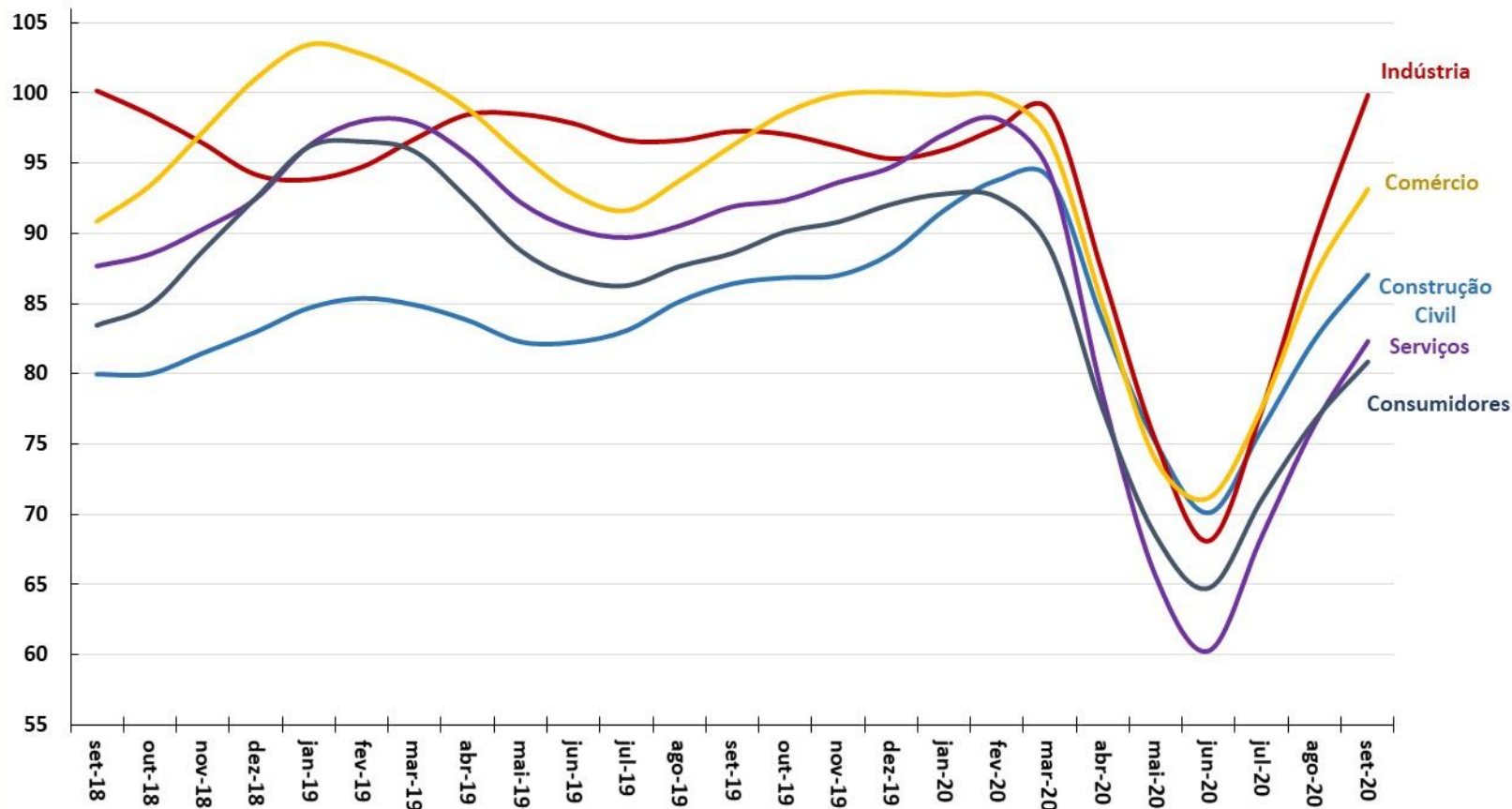

Fonte: FGV.

Criação de Emprego Formal e Taxa de Desemprego

DESTAQUES DESTA EDIÇÃO

Criação Líquida de Postos Formais de Trabalho
Acum. em 12 meses (em postos de trabalho)

Taxa de Desemprego Brasil
% da População Economicamente Ativa (PEA)

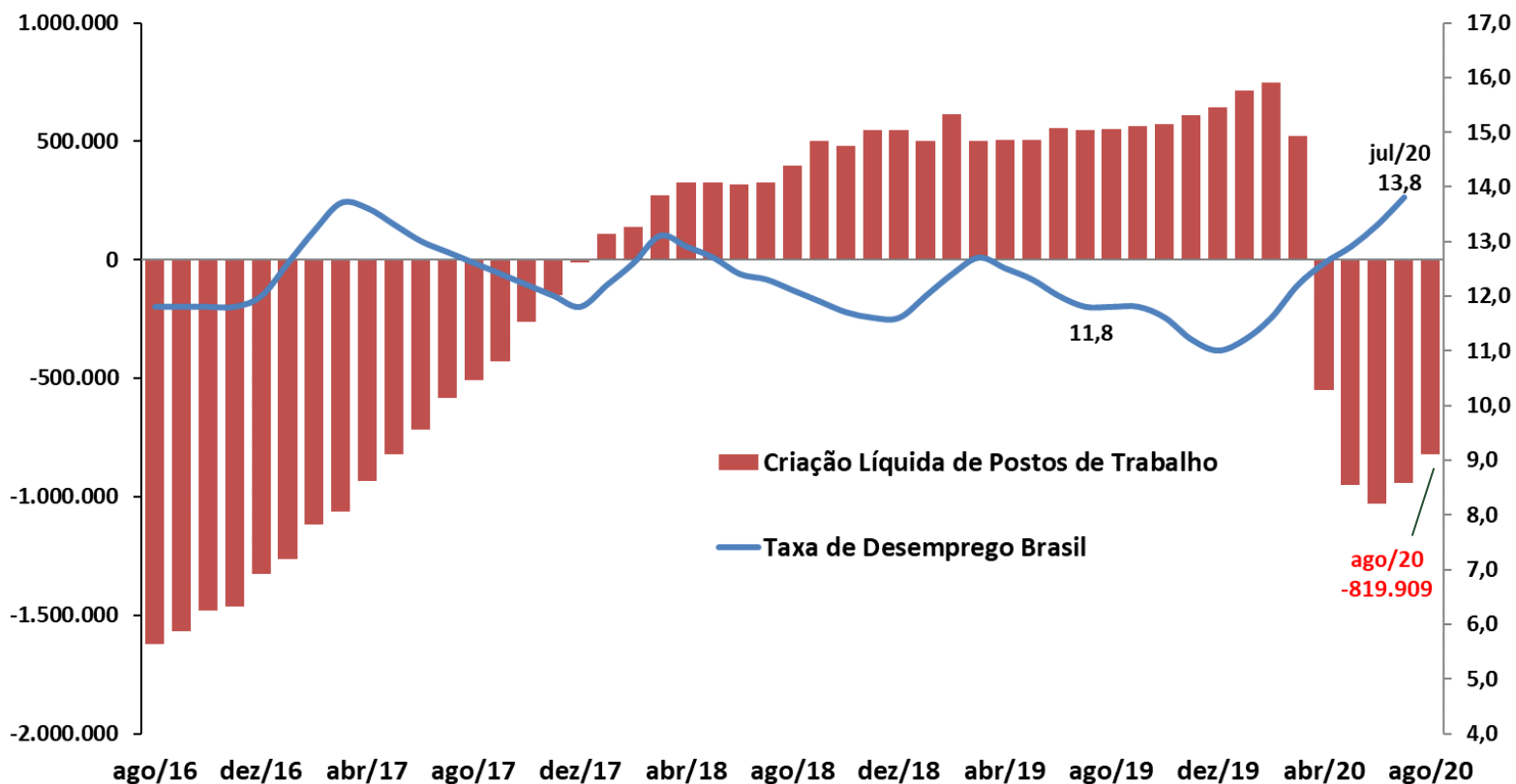

Fonte: IBGE - PNAD Contínua; e ME - CAGED (dados ajustados).

Evolução da Massa Salarial e do Rendimento Médio Real

DESTAQUES DESTA EDIÇÃO

Rendimento médio real
habitualmente recebido de todos os
trabalhos (R\$)*

Massa de rendimentos real
habitualmente recebida de todos os
trabalhos (milhões R\$)*

■ Massa de Rendimentos — Rendimento Real Médio

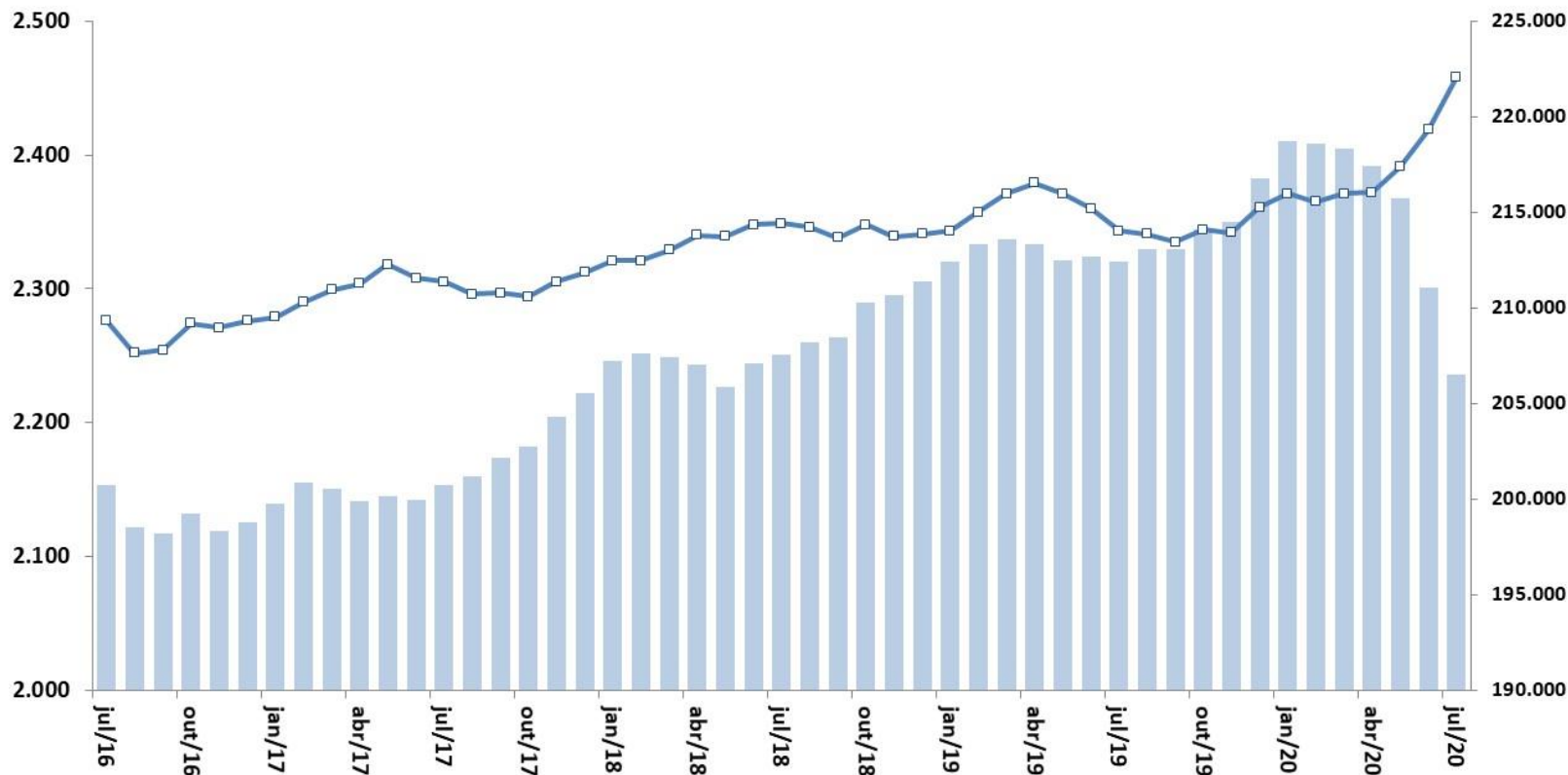

Fonte: IBGE, PNAD Contínua. Nota: * Valores a preços do último mês.

IPCA e Metas para a Inflação
Em % - acumulado em 12 meses

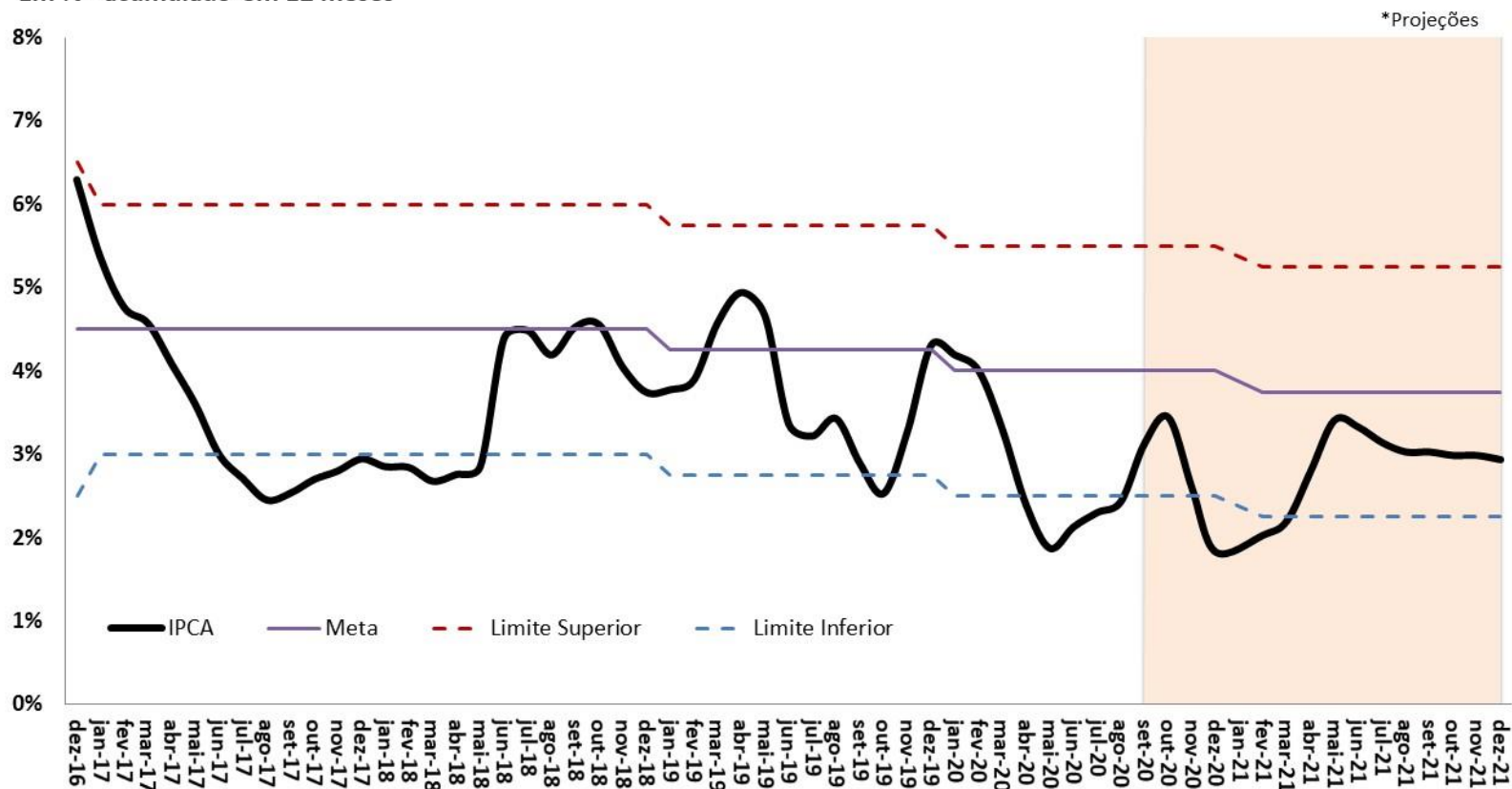

Fonte: IBGE e BCB. *Projeção: Grade de Parâmetros Macroeconômicos, de setembro/2020.

Saldo Total do Crédito
Em % PIB

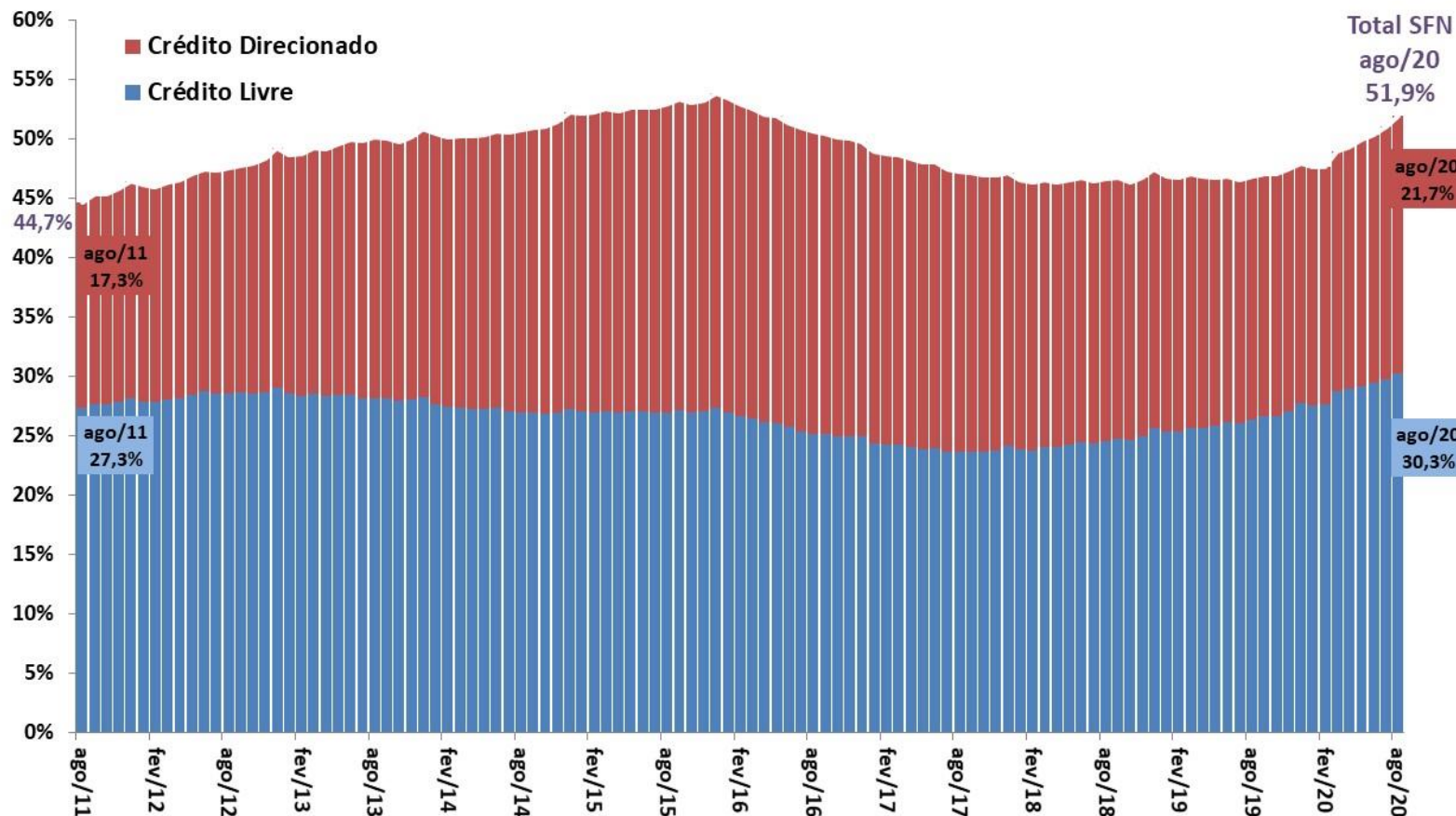

Fonte: BCB.

Evolução das Taxas de Juros (Meta Selic e TJLP)

DESTAQUES DESTA EDIÇÃO

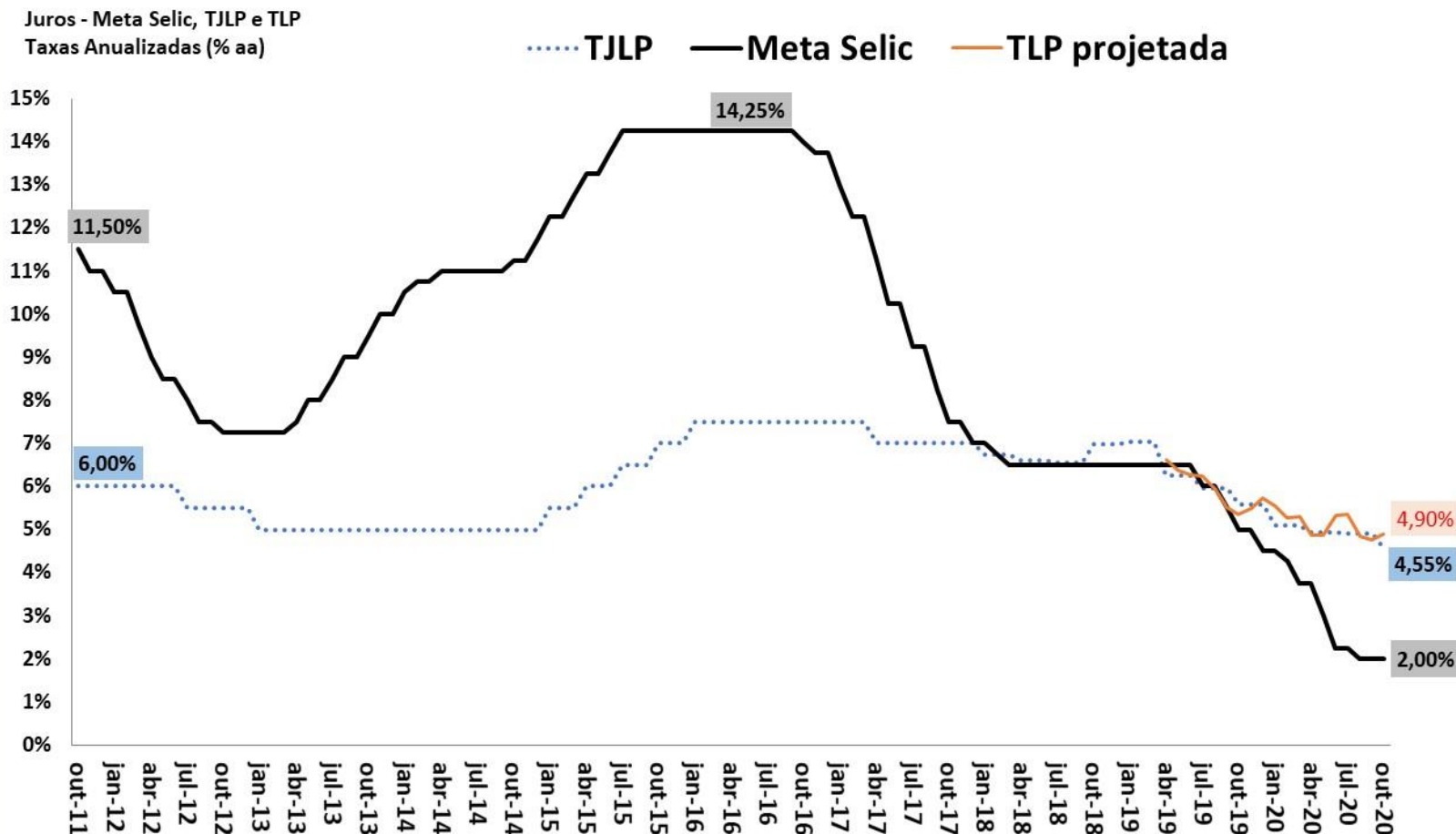

Fonte: BCB. Obs. TLP projetada é a média de 3 meses das NTN-B de 5 anos, acrescentando a expectativa de mercado do IPCA 12 meses à frente (BCB/Focus).

Balança Comercial Semanal: Saldo e Médias Diárias em 52 Semanas

DESTAQUES DESTA EDIÇÃO

Saldo da Balança Comercial
Acumulado em 52 Semanas
US\$ milhões FOB

Exportações e Importações
Média Diária Móvel de 52 Semanas
US\$ milhões FOB

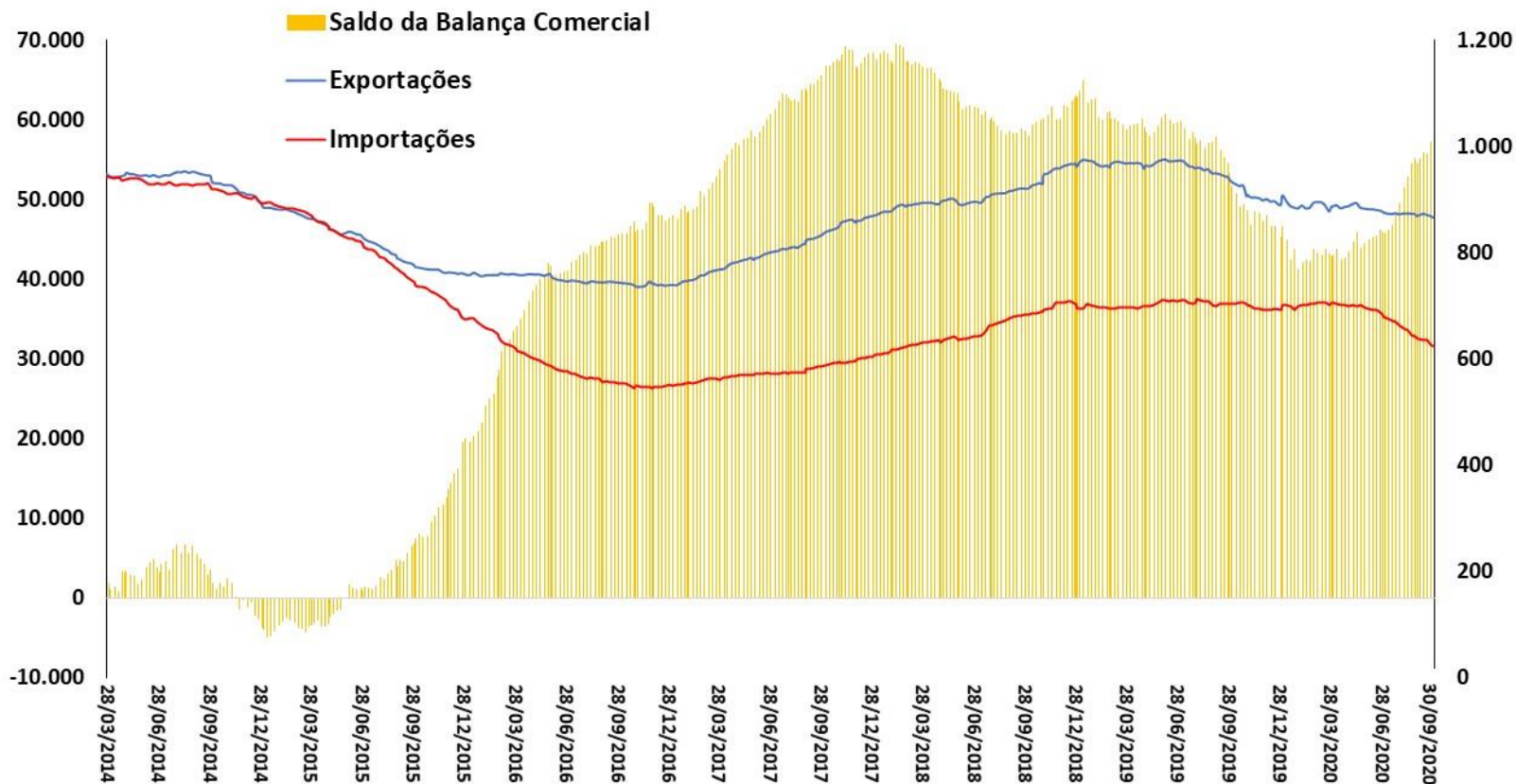

Fonte: SECEX/ME.

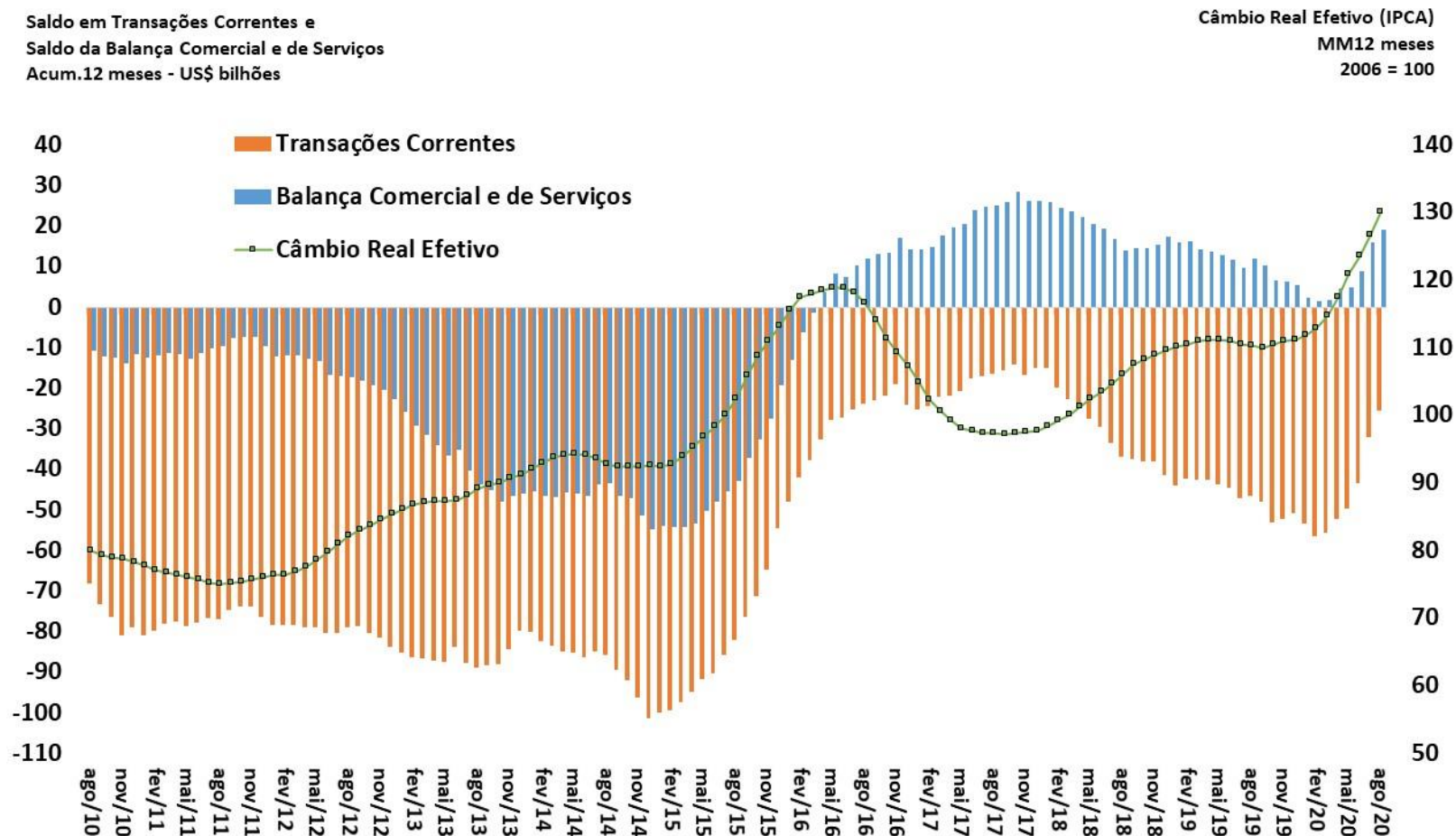

Fonte: BCB.



Fonte: IBGE, STN e BCB. Resultado Primário do Governo Central.

* Reprogramação 2020 - set/2020, Anexo IV de Metas Fiscais do PLDO 2021, PLOA 2021 e Grade de Parâmetros Macroeconômicos (SPE/ME), de setembro/2020.

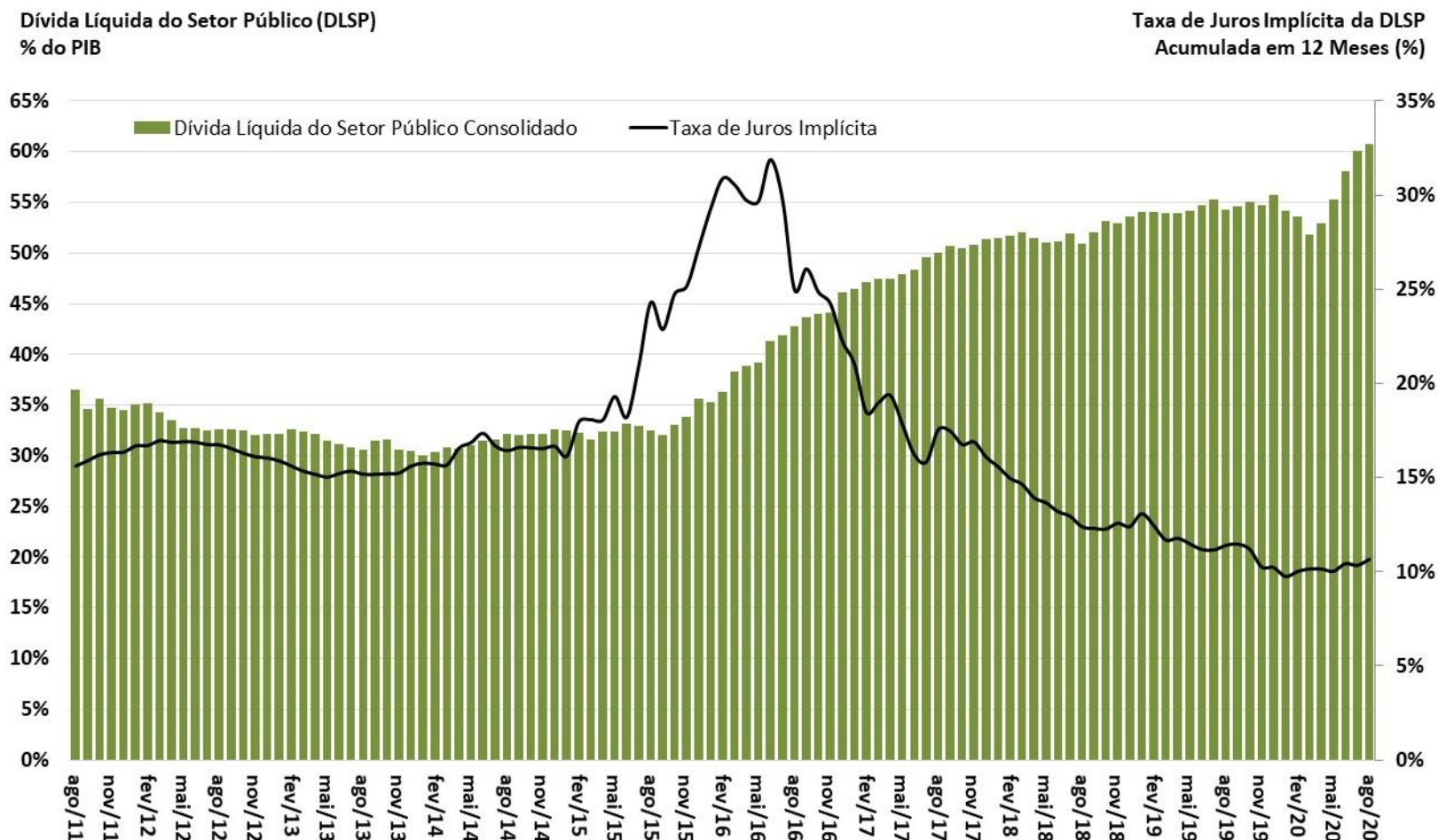

Fonte: BCB.

Expectativa de mercado

Expectativas de Mercado 2020

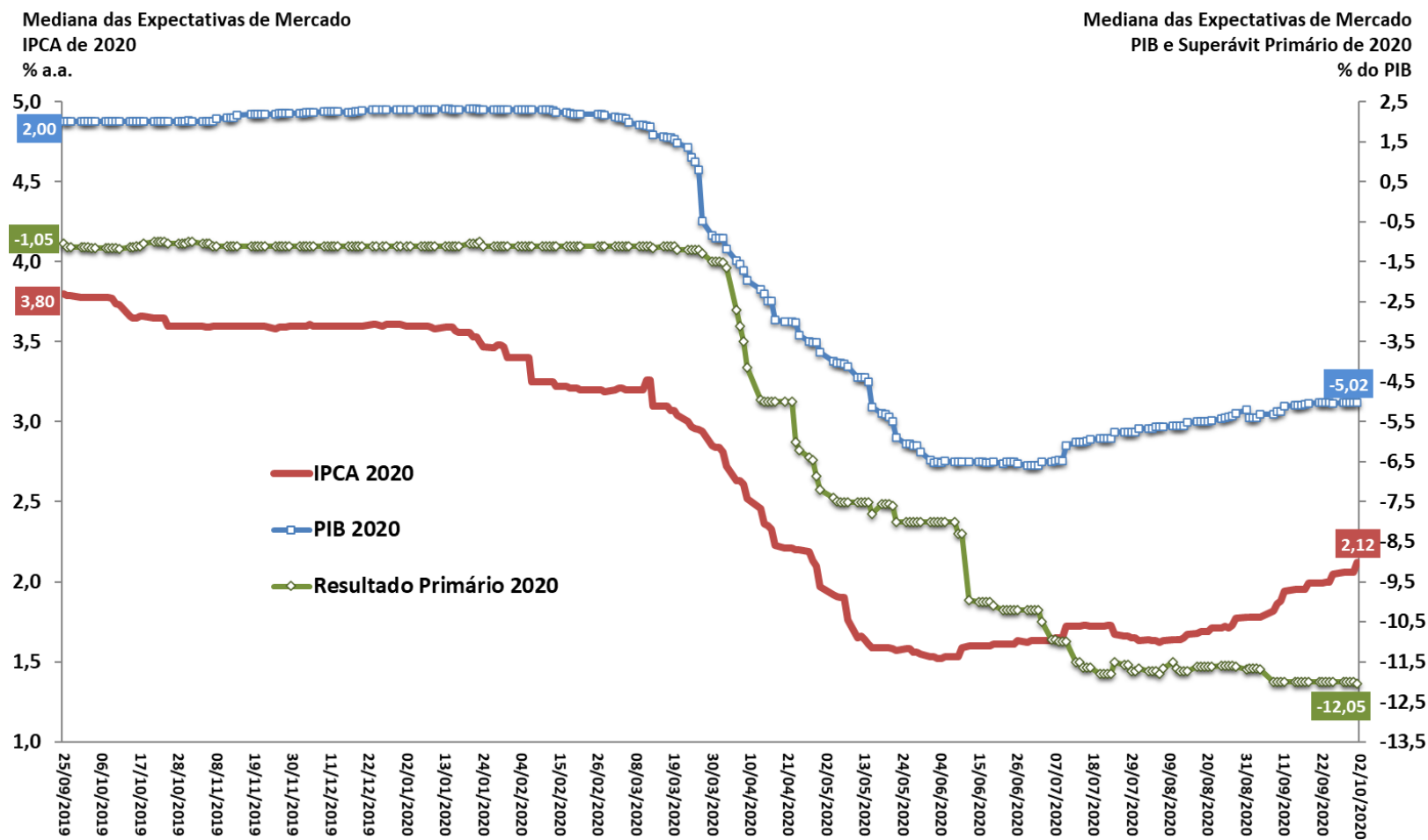

Fonte: BCB - Focus.

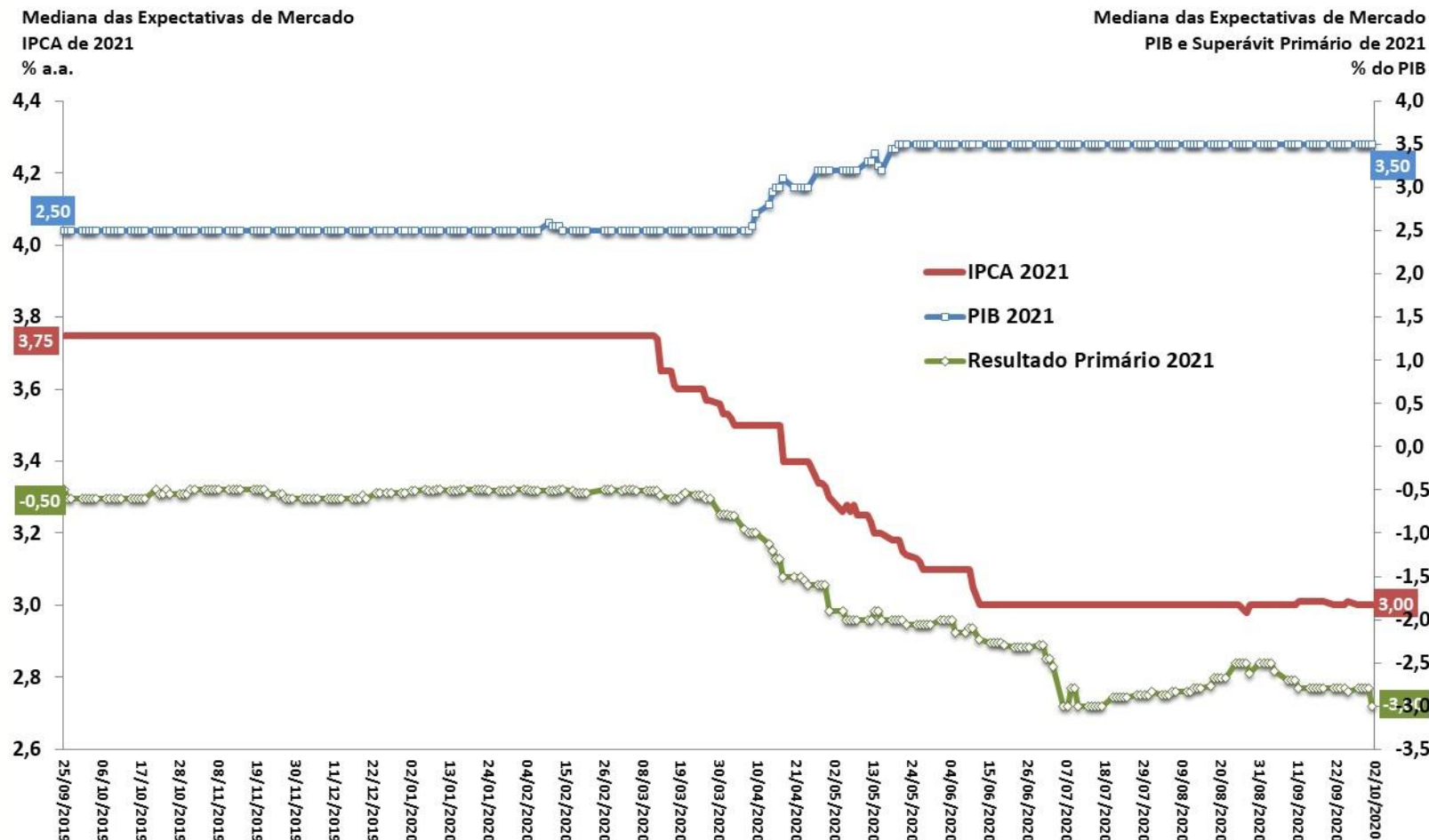

Fonte: BCB - Focus.

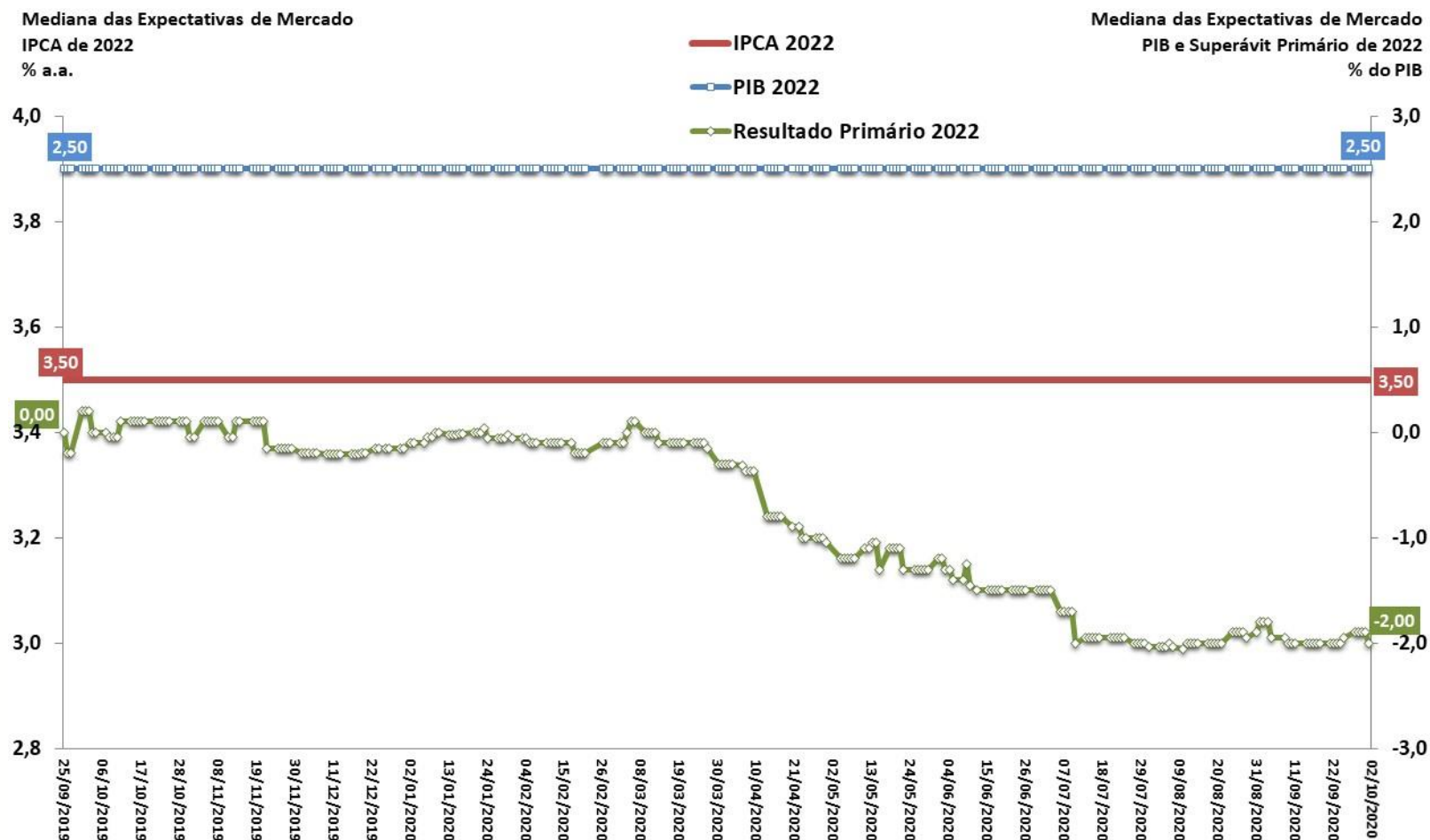

Fonte: BCB - Focus.

Mediana do PIB (var.real %) Esperado pelo Mercado

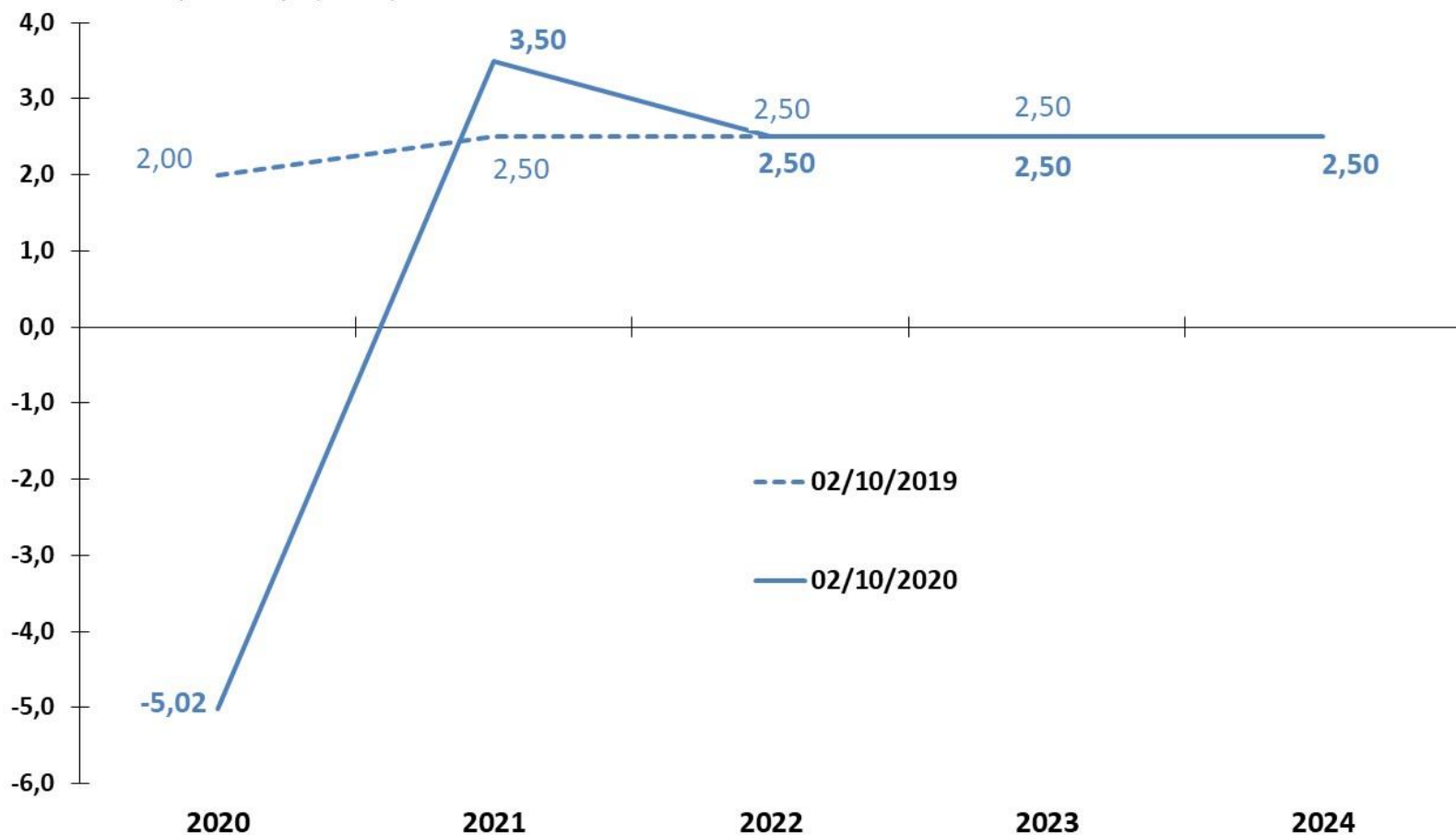

Fonte: BCB - Focus.

Mediana do Resultado Primário (% PIB) Esperado pelo Mercado

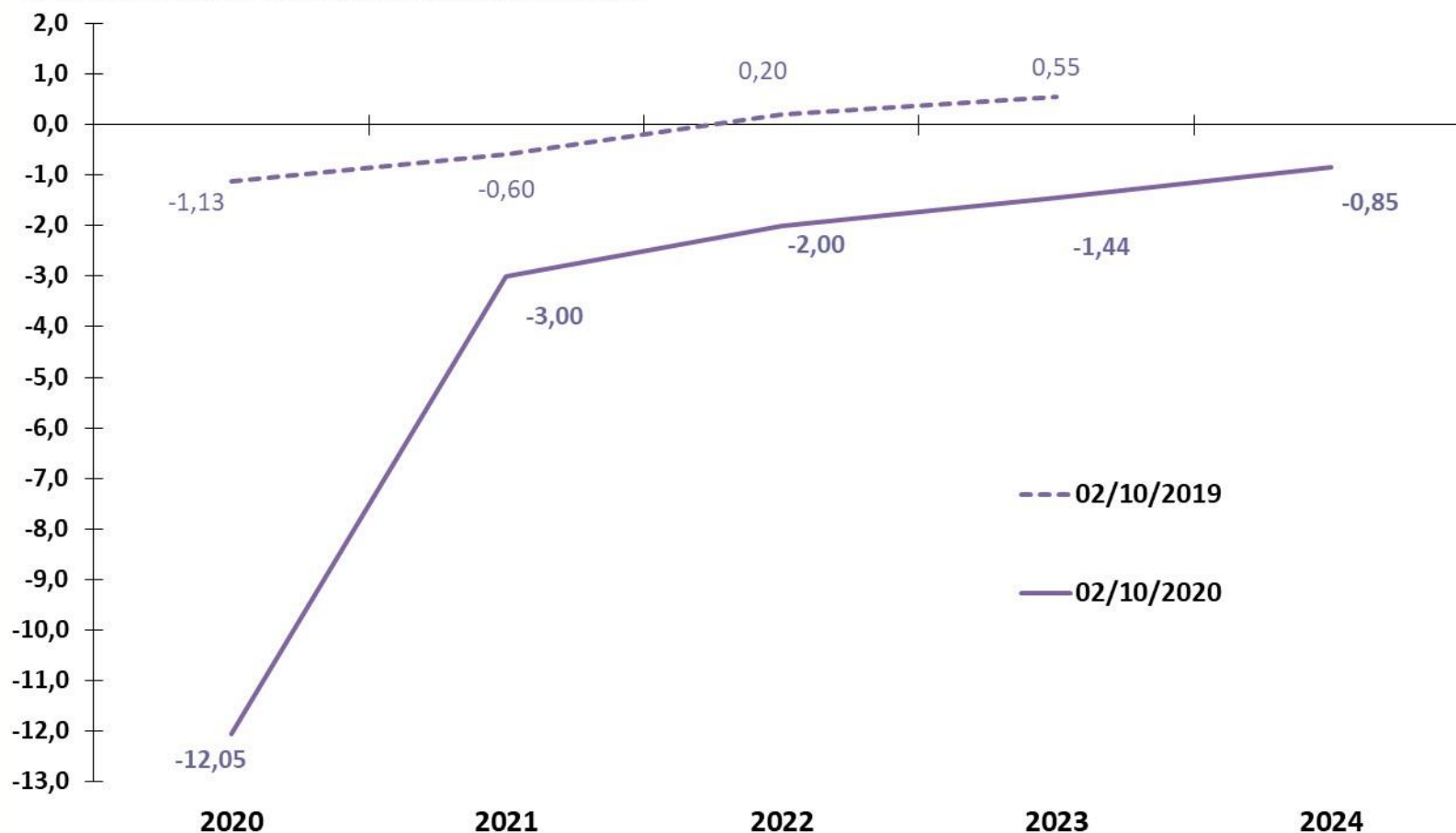

Fonte: BCB - Focus.

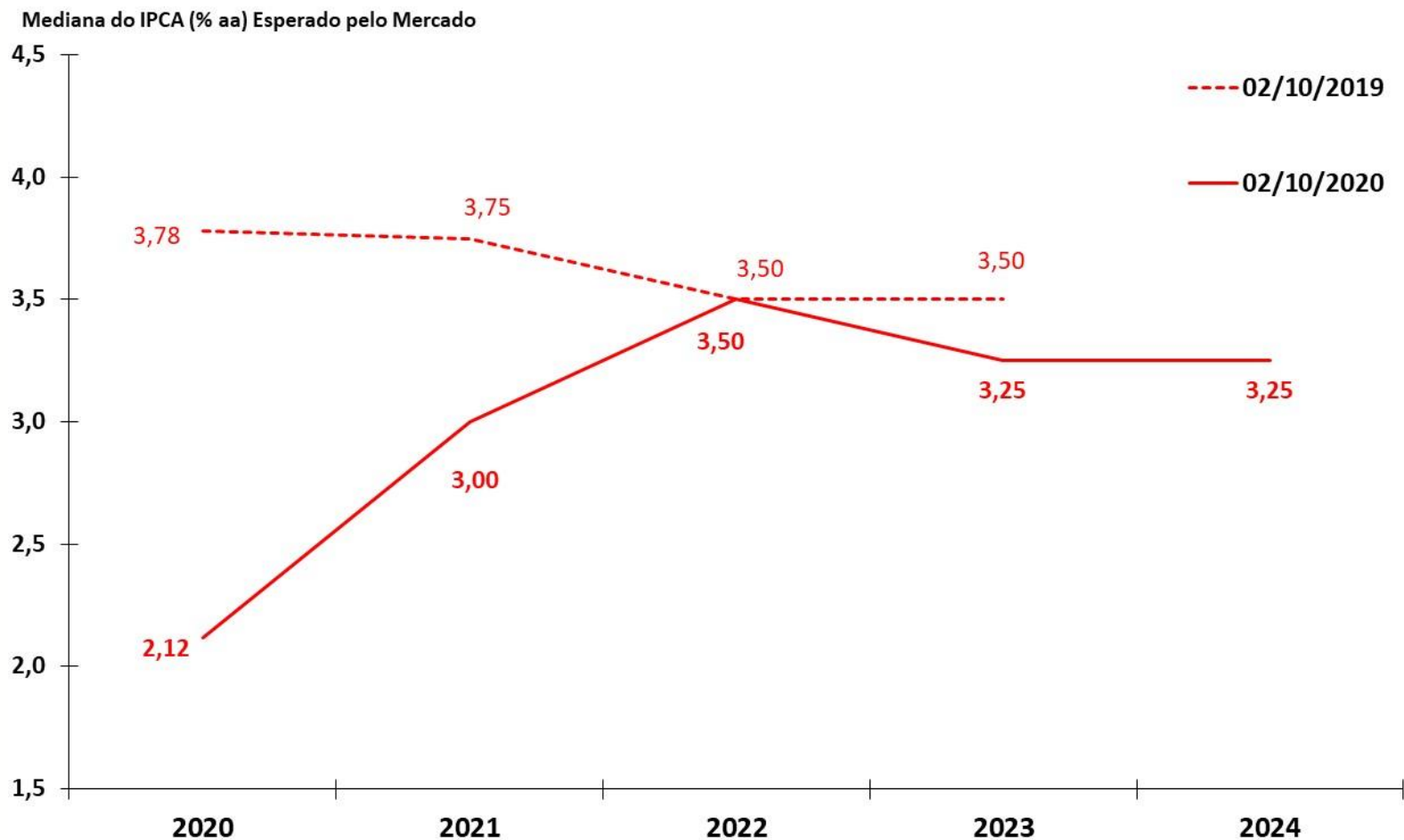

Fonte: BCB - Focus.

Mediana da Meta Selic (% aa) Esperado pelo Mercado para o Fim do Ano de Referência

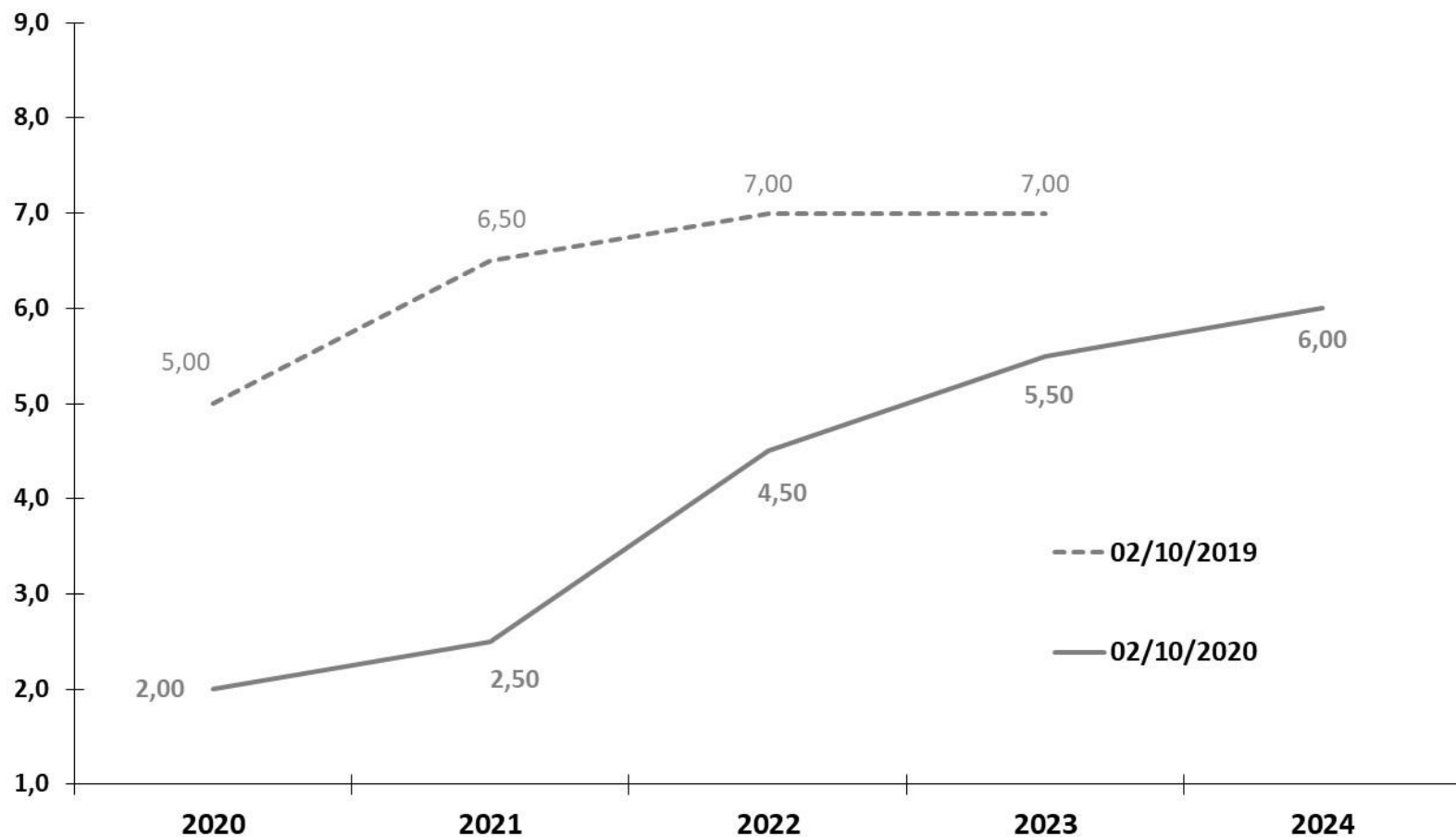

Fonte: BCB - Focus.

Mediana do Câmbio Nominal (R\$/US\$) Esperado pelo Mercado para o Fim do Ano de Referência

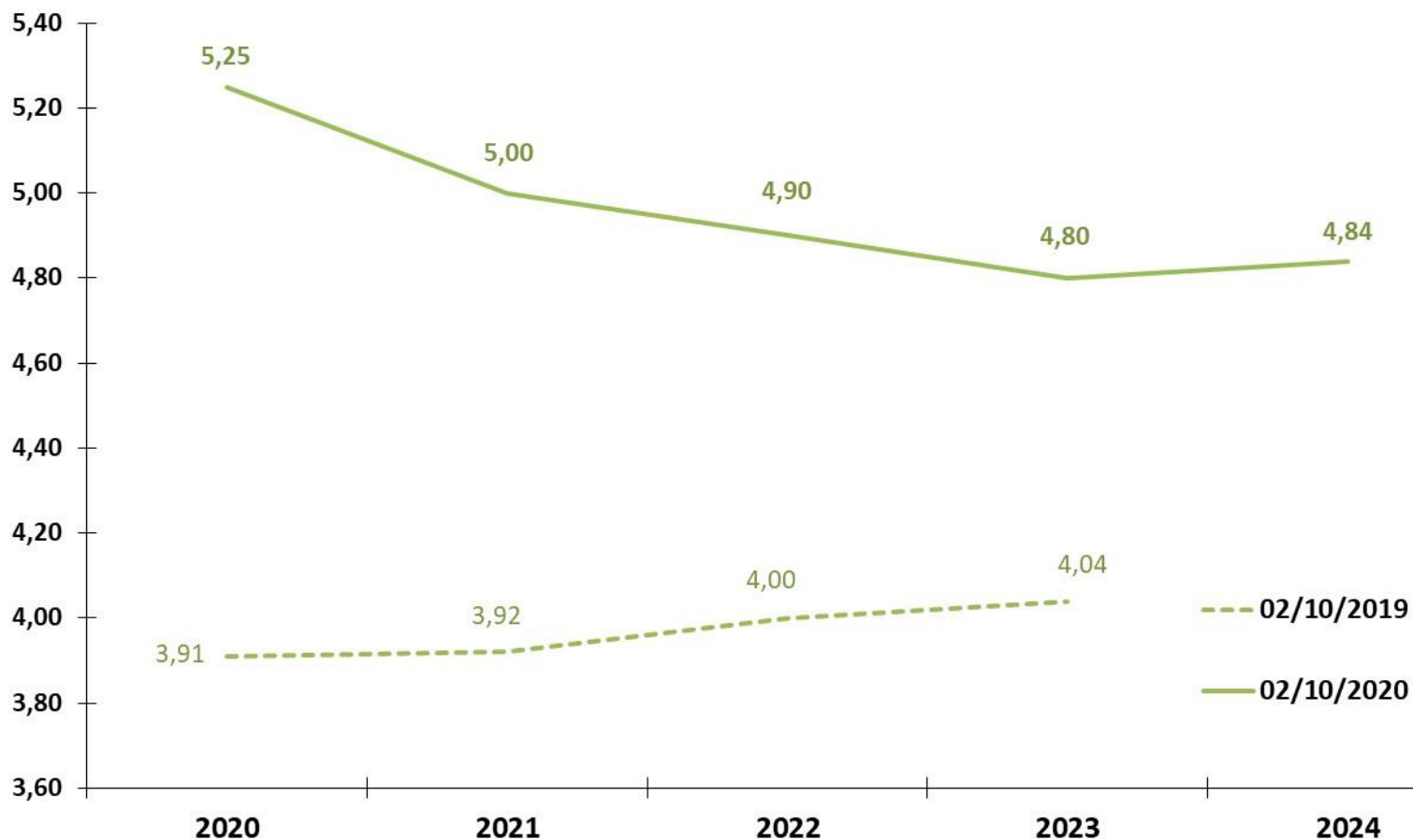

Fonte: BCB - Focus.

Atividade econômica

PIB e Atividade Econômica Trimestral

ATIVIDADE ECONÔMICA

										BCB/Focus: 02/10/2020					
Produto Interno Bruto - PIB (IBGE)	II Trim. 2020	2018	2019	var. I Trim. 2020 / I Trim. 2019	var. II Trim. 2020 / II Trim. 2019	var. I Trim. 2020 / IV Trim. 2019 (com ajuste sazonal)	var. II Trim. 2020 / I Trim. 2020 (com ajuste sazonal)	var. acumulada no ano 2020	I Trim. 2020 var. acum. 4 trimestres	II Trim. 2020 var.acum. 4 trimestres	carry-over 2020	2020	2021	2022	
<u>Oferta Agregada</u>															
Agropecuária		1,4%	1,3%	1,9%	1,2%	0,5%	0,4%	1,6%	1,6%	1,5%	1,1%	1,72%	2,50%	3,00%	
Indústria		0,5%	0,5%	-0,1%	-12,7%	-0,8%	-12,3%	-6,5%	0,7%	-2,5%	-9,5%	-4,91%	4,02%	2,45%	
Serviços		1,5%	1,2%	-0,5%	-11,2%	-2,2%	-9,7%	-5,9%	0,9%	-2,2%	-8,9%	-5,53%	3,42%	2,50%	
PIB (a preços de mercado)		1,3%	1,1%	-0,3%	-11,4%	-2,5%	-9,7%	-5,9%	0,9%	-2,2%	-9,1%	-5,02%	3,50%	2,50%	
<u>Demanda Agregada</u>															
Consumo das Famílias		2,1%	1,8%	-0,7%	-13,5%	-1,9%	-12,5%	-7,1%	1,3%	-2,5%	-10,6%				
Consumo da Administração Pública		0,4%	-0,4%	0,0%	-8,6%	0,2%	-8,8%	-4,4%	-0,4%	-2,4%	-6,4%				
Investimento		3,9%	2,2%	4,3%	-15,2%	2,3%	-15,4%	-5,7%	3,0%	-2,1%	-10,6%				
Exportações de Bens e Serviços		4,0%	-2,5%	-2,2%	0,5%	-1,3%	1,8%	-0,8%	-2,7%	-2,8%	0,0%				
Importações de Bens e Serviços (-)		8,3%	1,1%	5,1%	-14,9%	0,8%	-13,2%	-5,0%	2,9%	-1,8%	-9,9%				
Indicadores de Atividade Econômica (BCB e IBGE)		II Trim. 2020	2018	2019	var. I Trim. 2020 / I Trim. 2019	var. II Trim. 2020 / II Trim. 2019	var. I Trim. 2020 / IV Trim. 2019 (com ajuste sazonal)	var. II Trim. 2020 / I Trim. 2020 (com ajuste sazonal)	var. acumulada no ano 2020	I Trim. 2020 var.acum. 4 trimestres	II Trim. 2020 var.acum. 4 trimestres	carry-over 2020			
IBC-Br:		II Trim. 2020	1,3%	0,9%	-0,4%	-11,4%	-1,7%	-10,2%	0,6%	0,7%	-2,4%	-8,7%			
LSPA: Previsão da Safra Agrícola			1,0%	7,4%	6,2%	7,4%	0,4%	2,5%	2,9%	6,2%	7,4%	4,0%			
PIM: Produção Física Industrial			1,0%	-1,1%	-0,5%	-1,7%	0,8%	-2,4%	-1,1%	-1,1%	-1,0%	-15,0%			
PMC: Volume de Vendas do Comércio Varejista Ampliado			5,0%	3,9%	4,5%	0,0%	1,7%	-3,6%	3,0%	3,9%	3,3%	-12,5%			
PMS: Volume de Serviços			0,2%	-0,7%	1,5%	-2,8%	-0,1%	-7,3%	0,2%	-0,7%	-0,7%	-12,4%			

Observação:

LSPA: Levantamento Sistemático da Produção Agrícola (IBGE)

PIM: Pesquisa Industrial Mensal (IBGE)

PMC: Pesquisa Mensal de Comércio (IBGE)

PMS: Pesquisa Mensal de Serviços (IBGE)

Parâmetros Macroeconômicos					
Período	Produto Interno Bruto				
	Nominal		Real		Deflator
	<i>Milhões de Reais</i>	<i>Var. %</i>	<i>Var. %</i>	<i>Var. Per Capita %</i>	<i>Var. %</i>
2014	5.778.953	8,39	0,50	-0,35	7,87
2015	5.995.787	3,75	-3,55	-4,38	7,61
2016	6.269.328	4,56	-3,28	-4,07	8,07
2017	6.583.319	5,01	1,32	0,52	3,63
2018	6.889.176	4,65	1,32	0,50	3,28
2019	7.256.926	5,34	1,14	0,34	4,14
2020	7.191.111	-0,91	-4,70	-5,42	3,98
2021	7.692.342	6,97	3,20	2,45	3,65
2022	8.205.274	6,67	2,50	1,78	4,06
2023	8.752.920	6,67	2,50	1,81	4,07
2024	9.323.510	6,52	2,50	1,84	3,92

Fonte: SPE/ME. Grade de Parâmetros Macroeconômicos, de setembro/2020.

Variação acum. 4 trimestres (%)

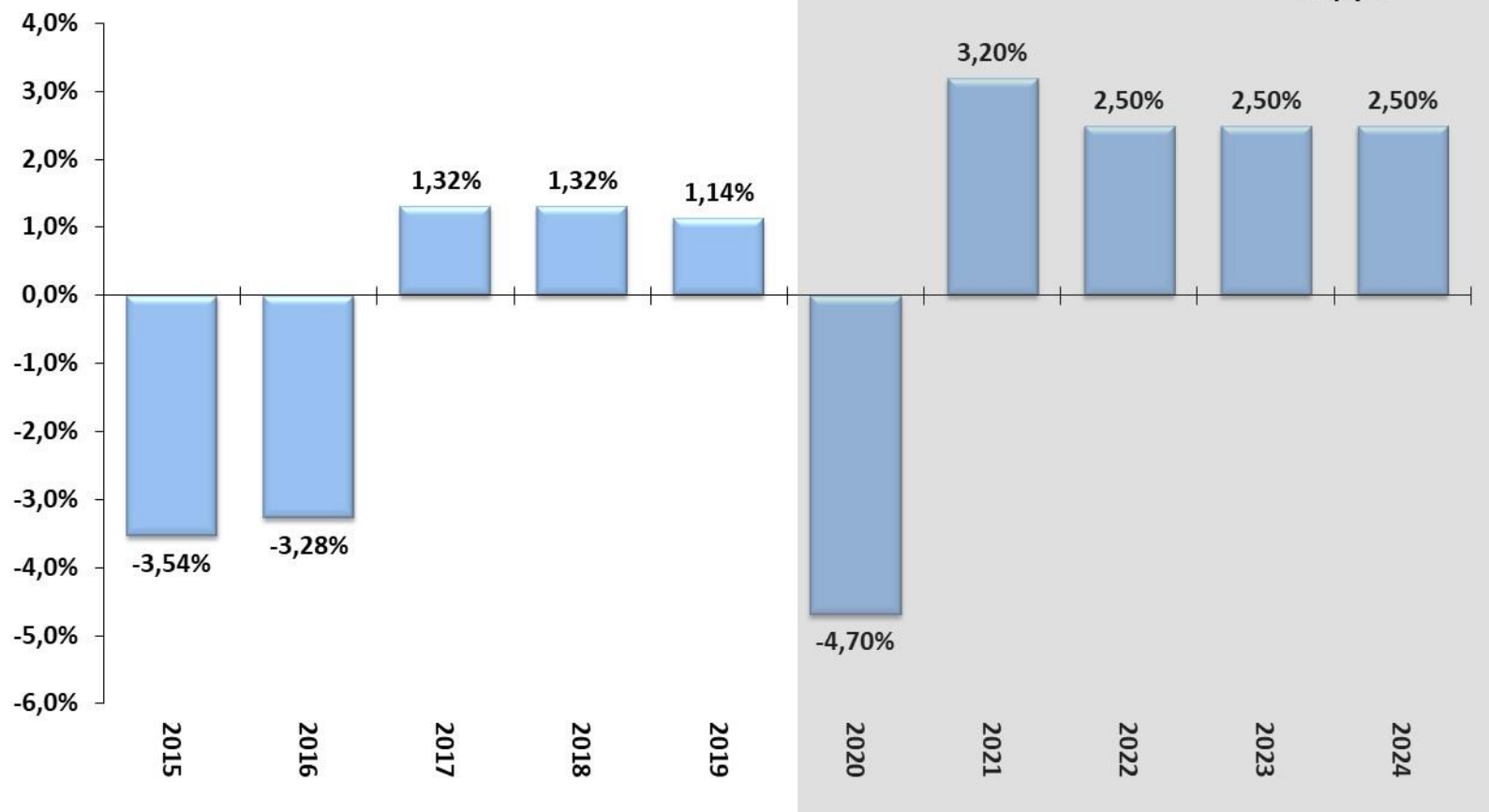

Fonte: IBGE, Contas Nacionais Trimestrais. *Projeção: Grade de Parâmetros Macroeconômicos, de setembro/2020.

Variação acum. 4 trimestres (%)

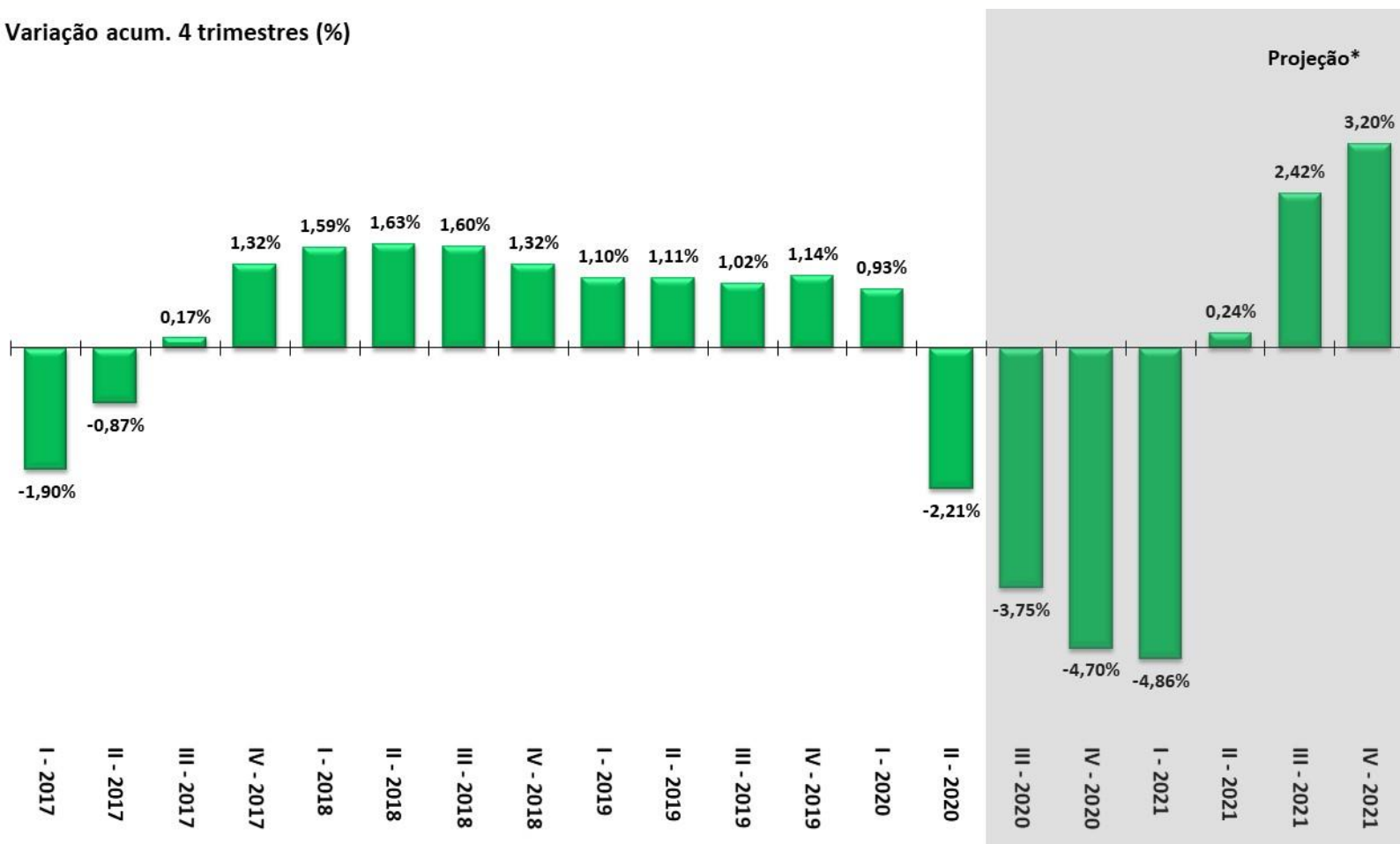

Fonte: IBGE, Contas Nacionais Trimestrais. *Projeção: Grade de Parâmetros Macroeconômicos, de setembro/2020.

Variação acum. 4 trimestres (%)

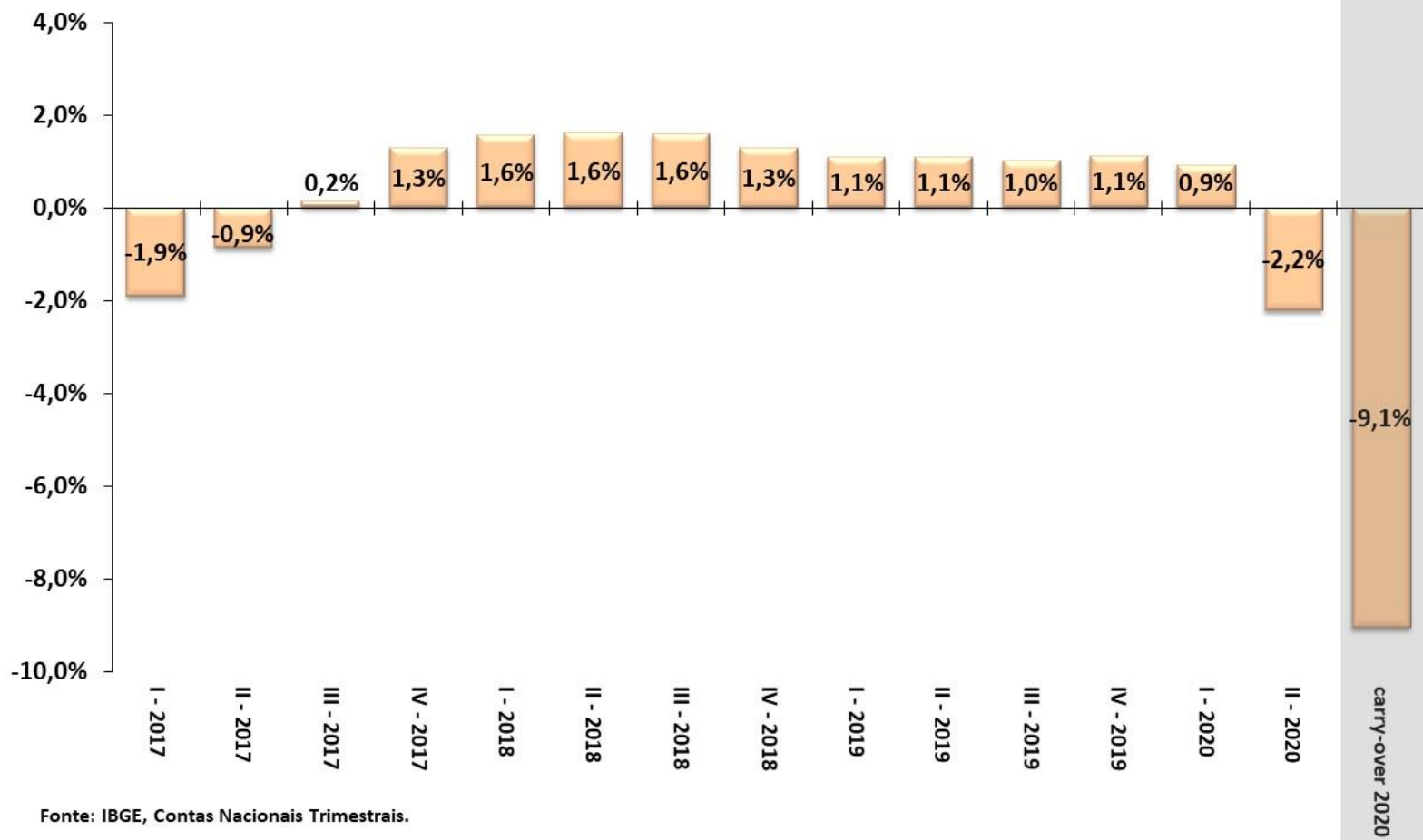

Fonte: IBGE, Contas Nacionais Trimestrais.

Evolução Trimestral dos Componentes da Oferta do PIB

ATIVIDADE ECONÔMICA

Variação acum. 4 trimestres (%)

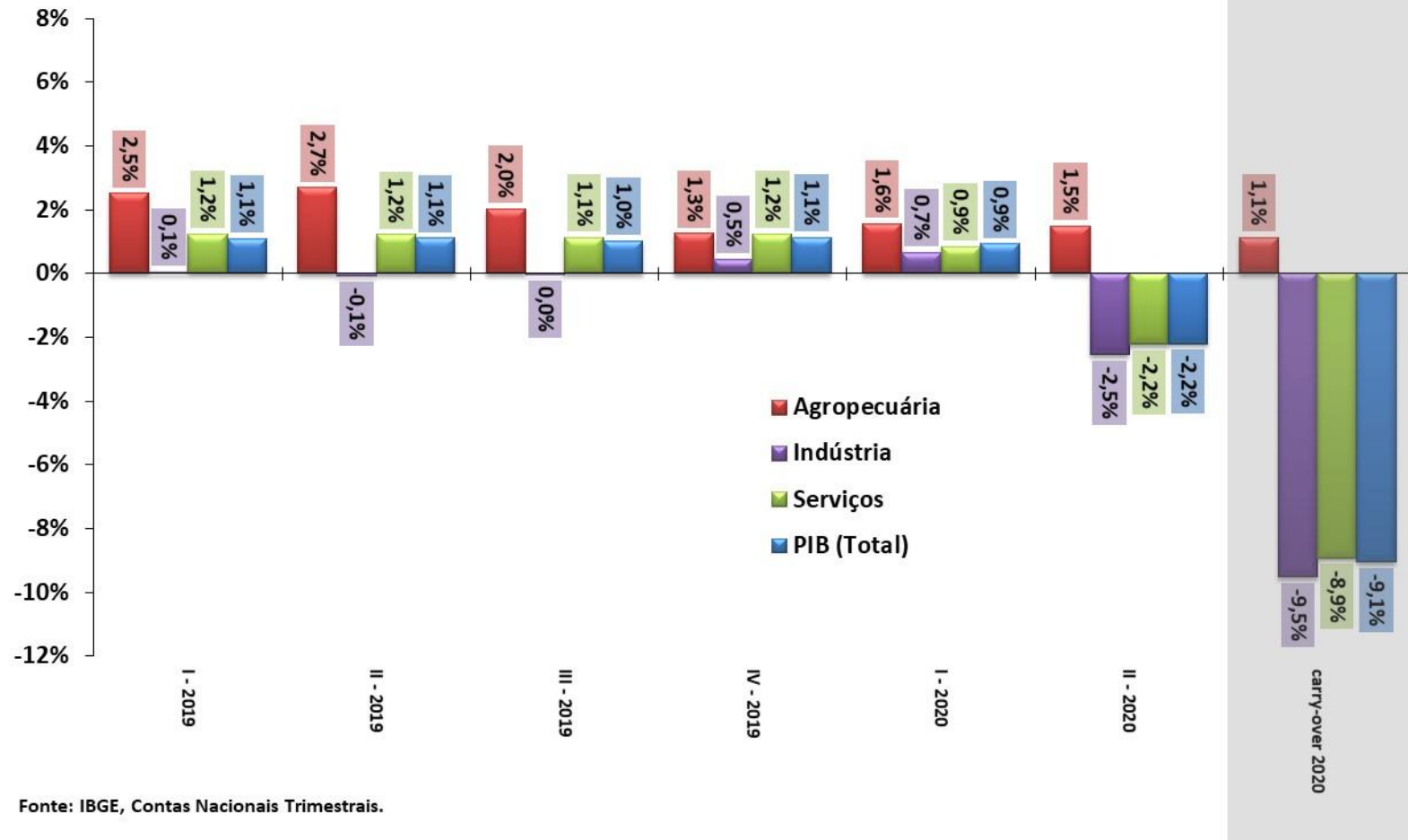

Fonte: IBGE, Contas Nacionais Trimestrais.

Evolução Trimestral dos Componentes da Demanda do PIB

ATIVIDADE ECONÔMICA

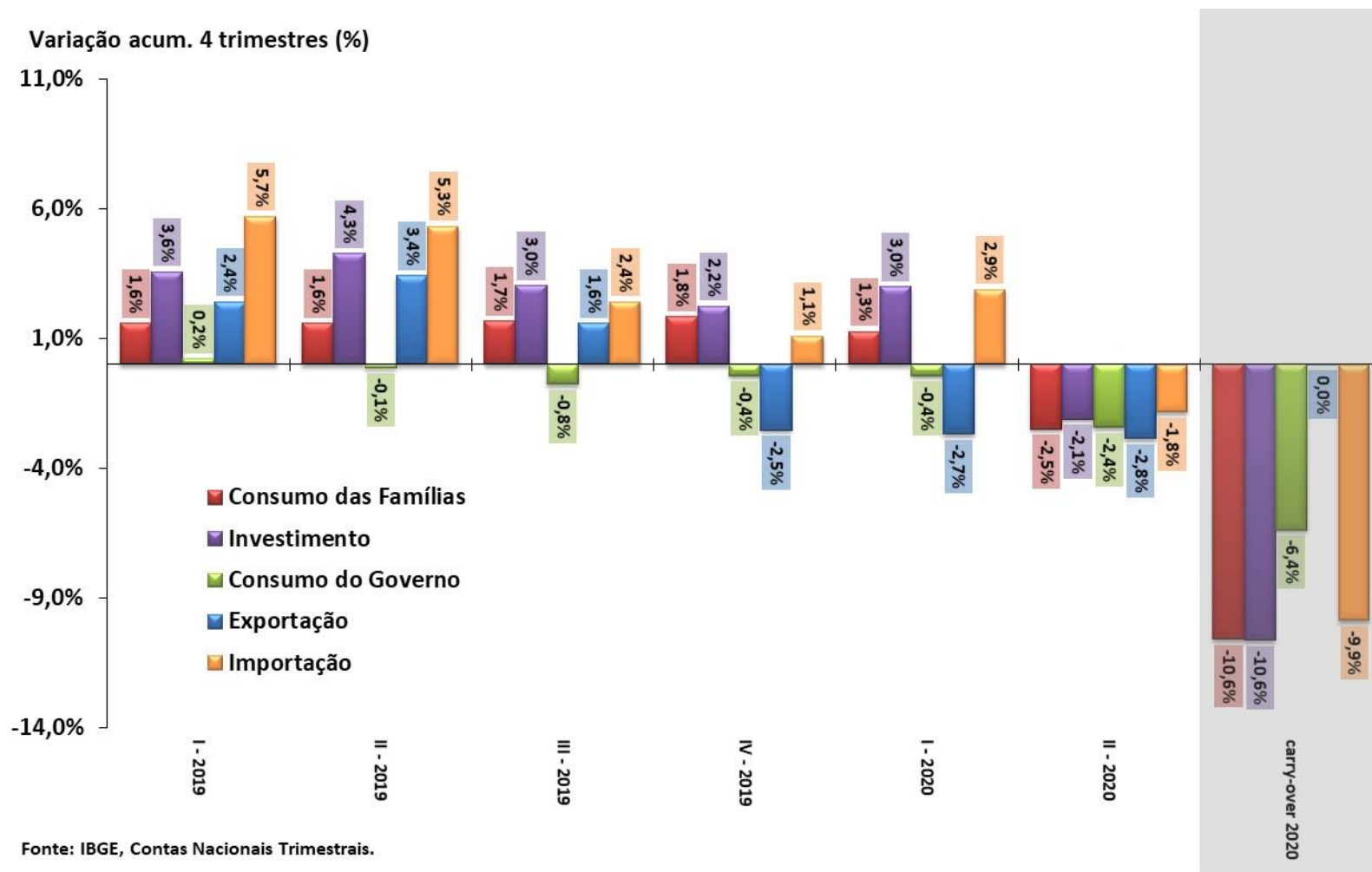

Série encadeada do índice de volume trimestral com ajuste sazonal
2007 = 100

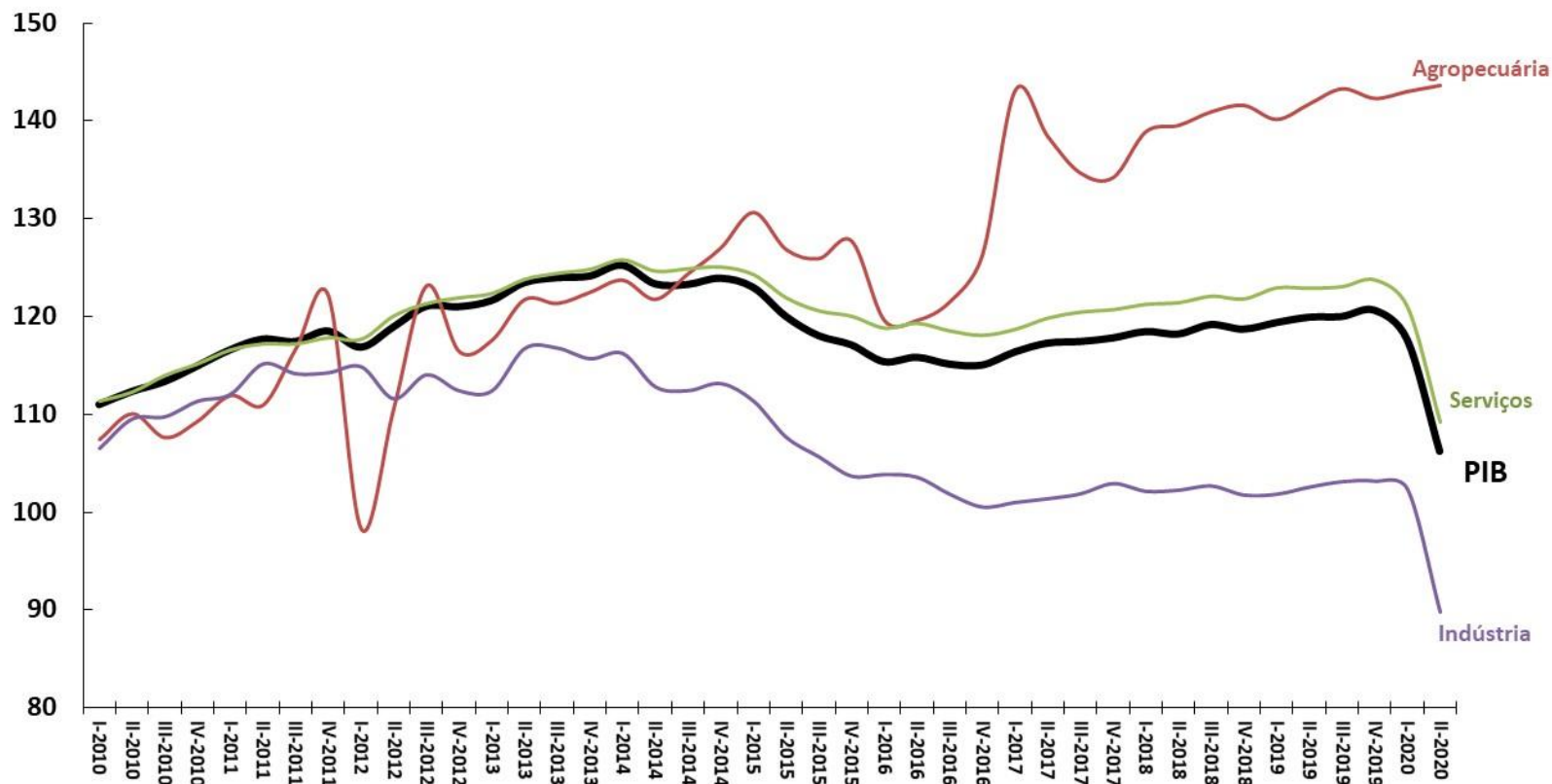

Fonte: IBGE, Contas Nacionais Trimestrais.

Série encadeada do índice de volume trimestral com ajuste sazonal
2007 = 100

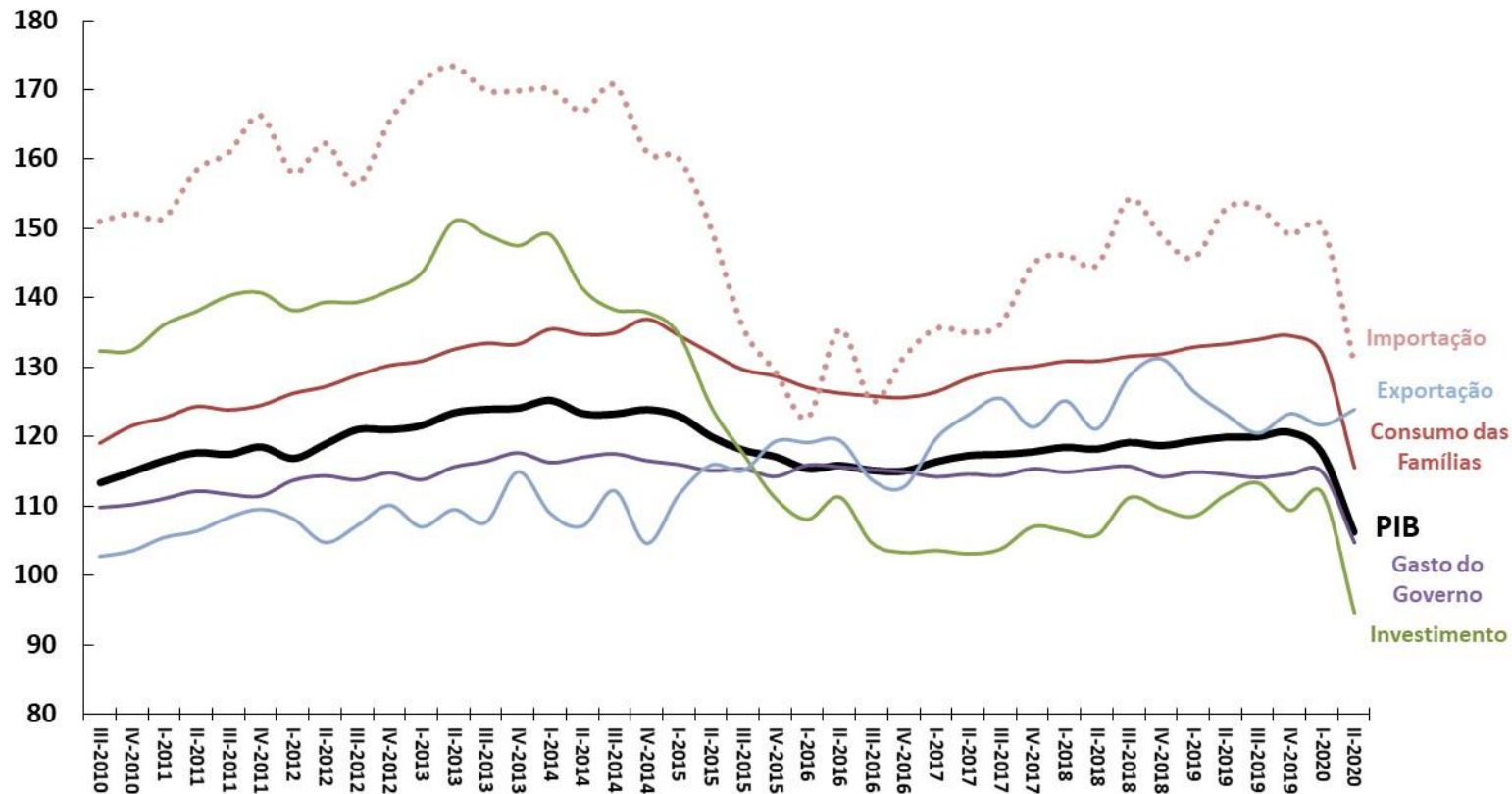

Fonte: IBGE, Contas Nacionais Trimestrais.

Taxa de Variação Anual (%)

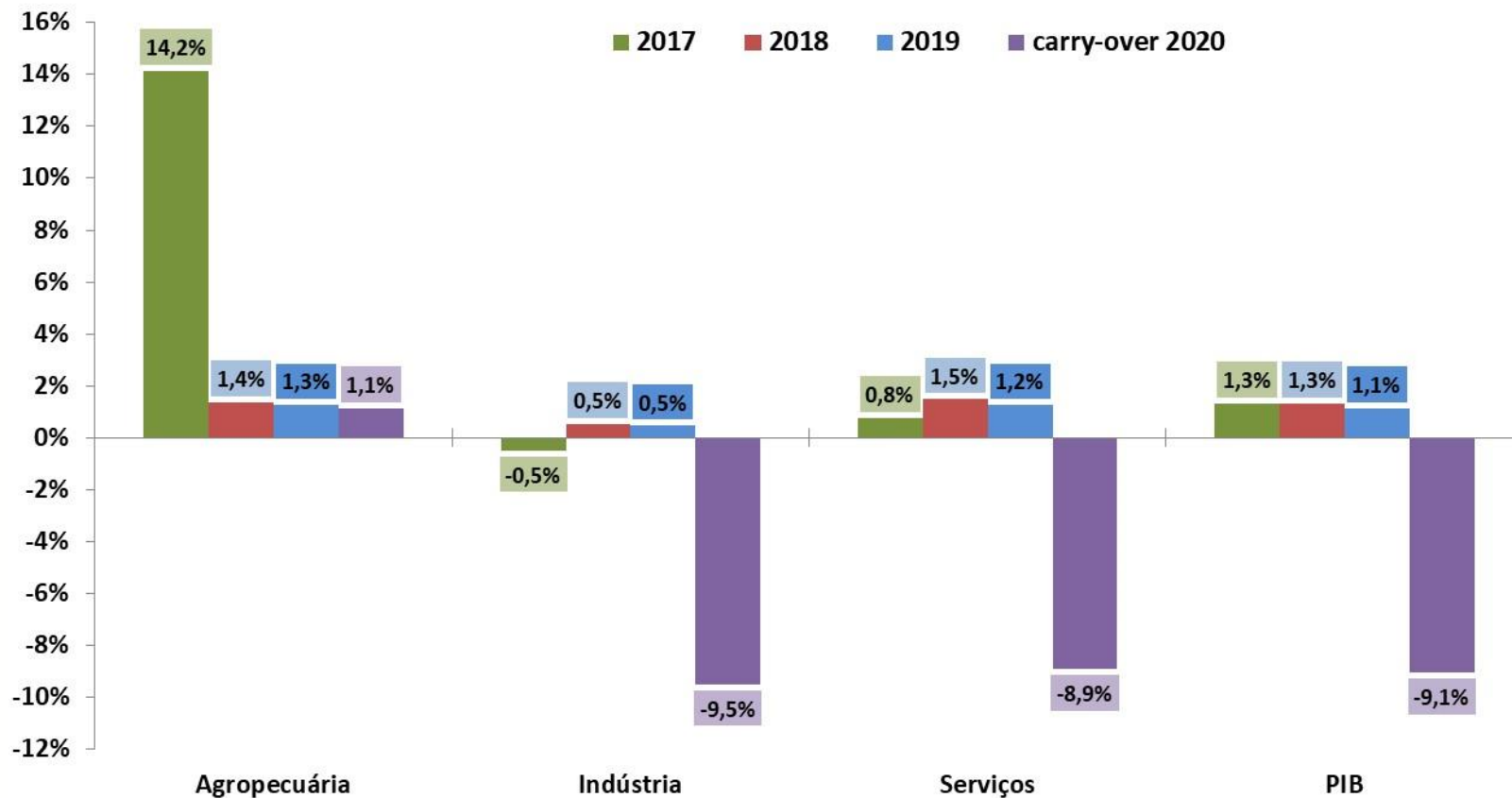

Fonte: IBGE, Contas Nacionais Trimestrais. Nota: * Carry-over 2020 = nível do 2º trim/2020 dessazonalizado ante 2019.

Taxa de Variação Anual (%)

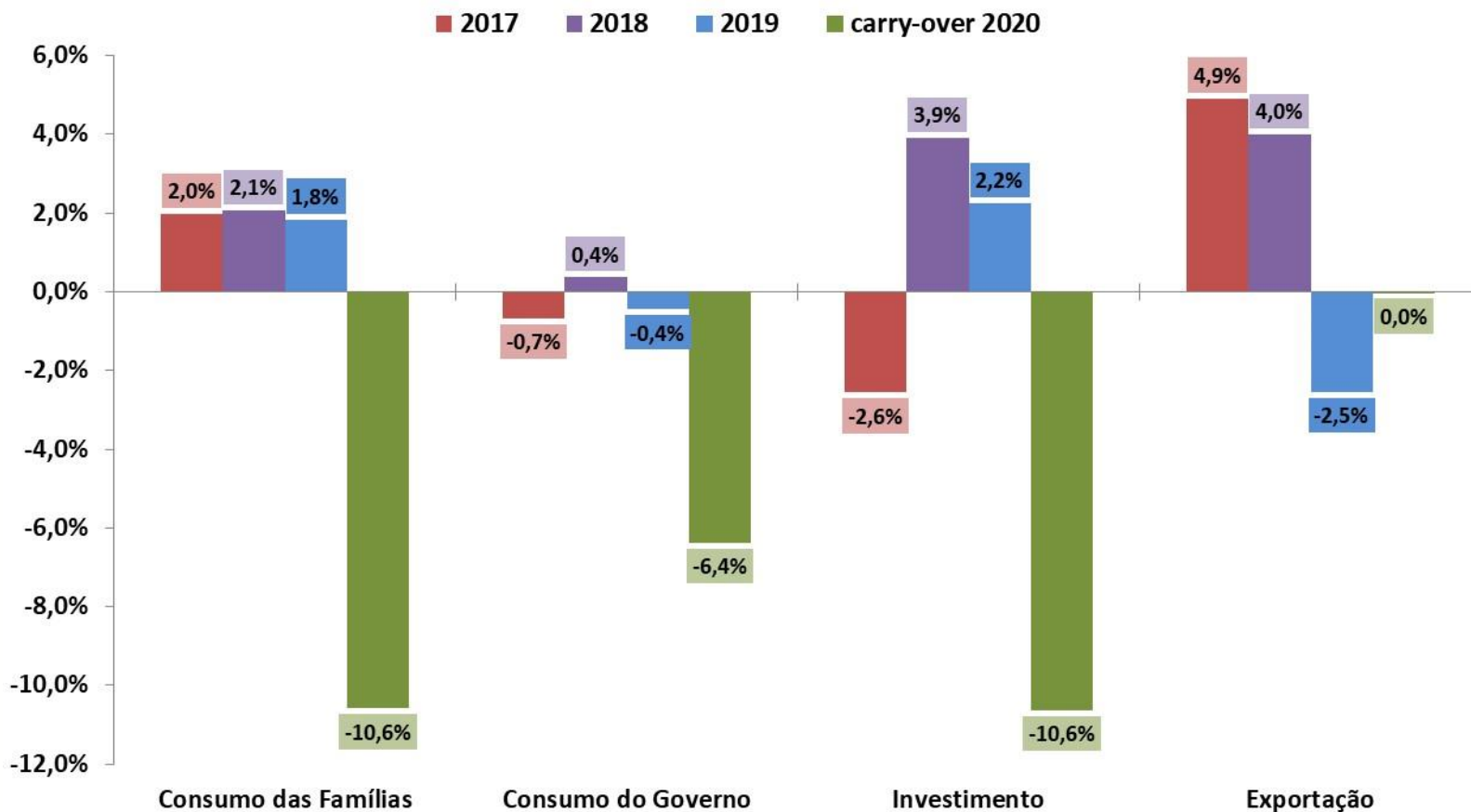

Fonte: IBGE, Contas Nacionais Trimestrais. Nota: * Carry-over 2020 = nível do 2º trim/2020 dessazonalizado ante 2019.

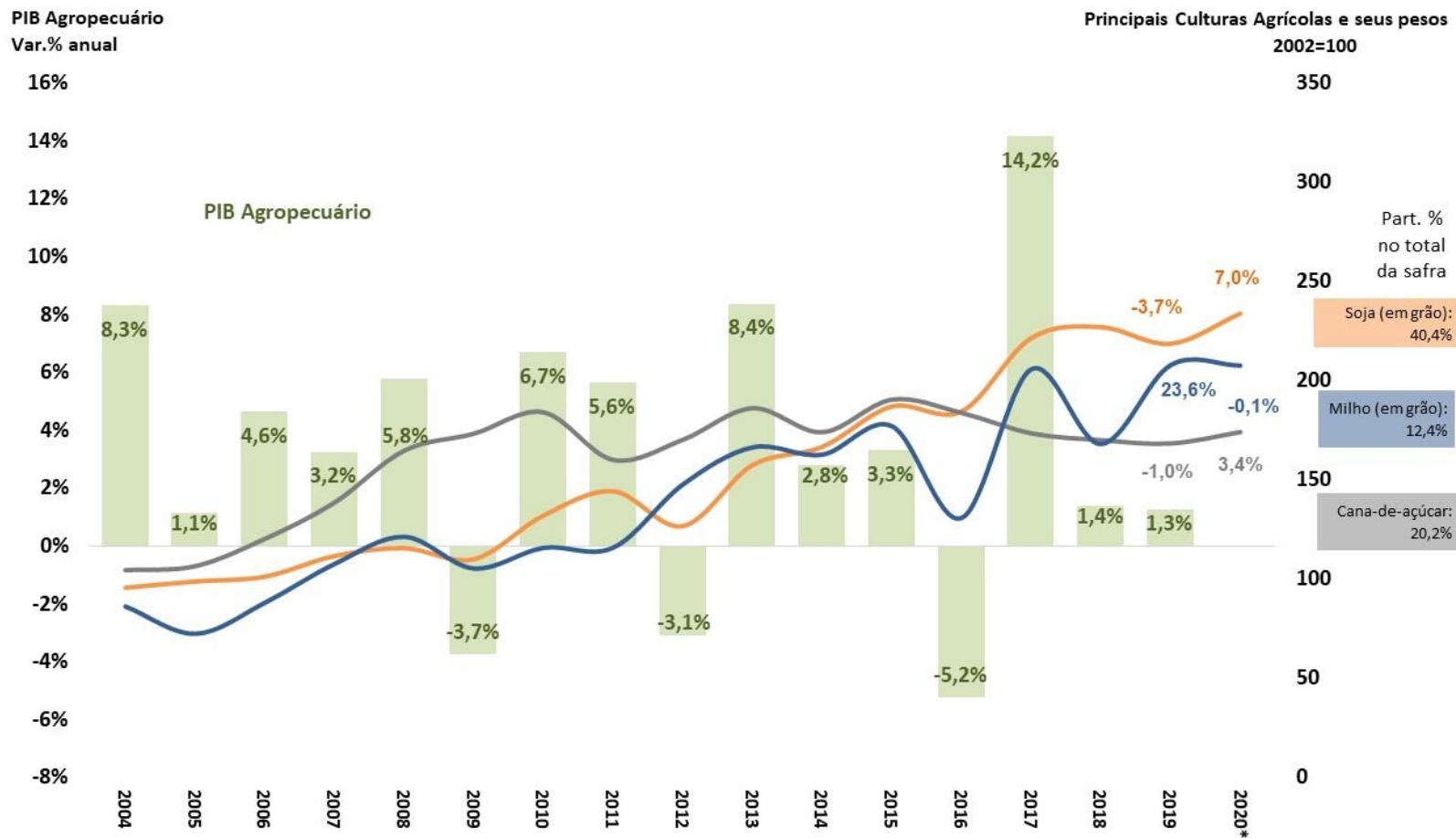

Fonte: IBGE. 2020* = Estimativa LSPA da safra de grãos de setembro/2020.

PIB pelo lado da oferta - Indústria e Subsetores
Com Ajuste Sazonal (Média 1995=100)

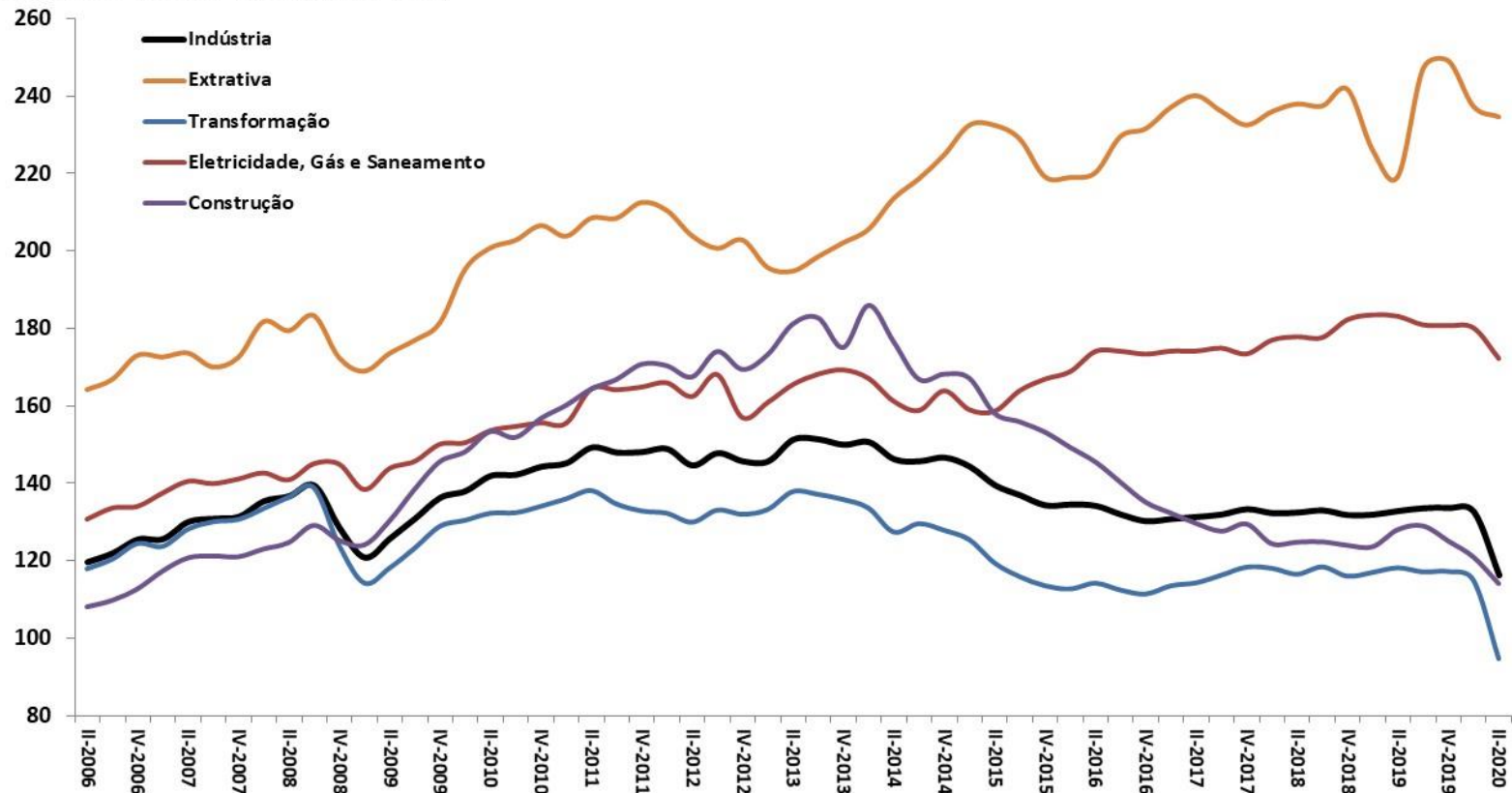

Fonte: IBGE, Contas Nacionais Trimestrais.

PIB pelo lado da oferta - Serviços e Subsetores
Com Ajuste Sazonal (Média 1995=100)

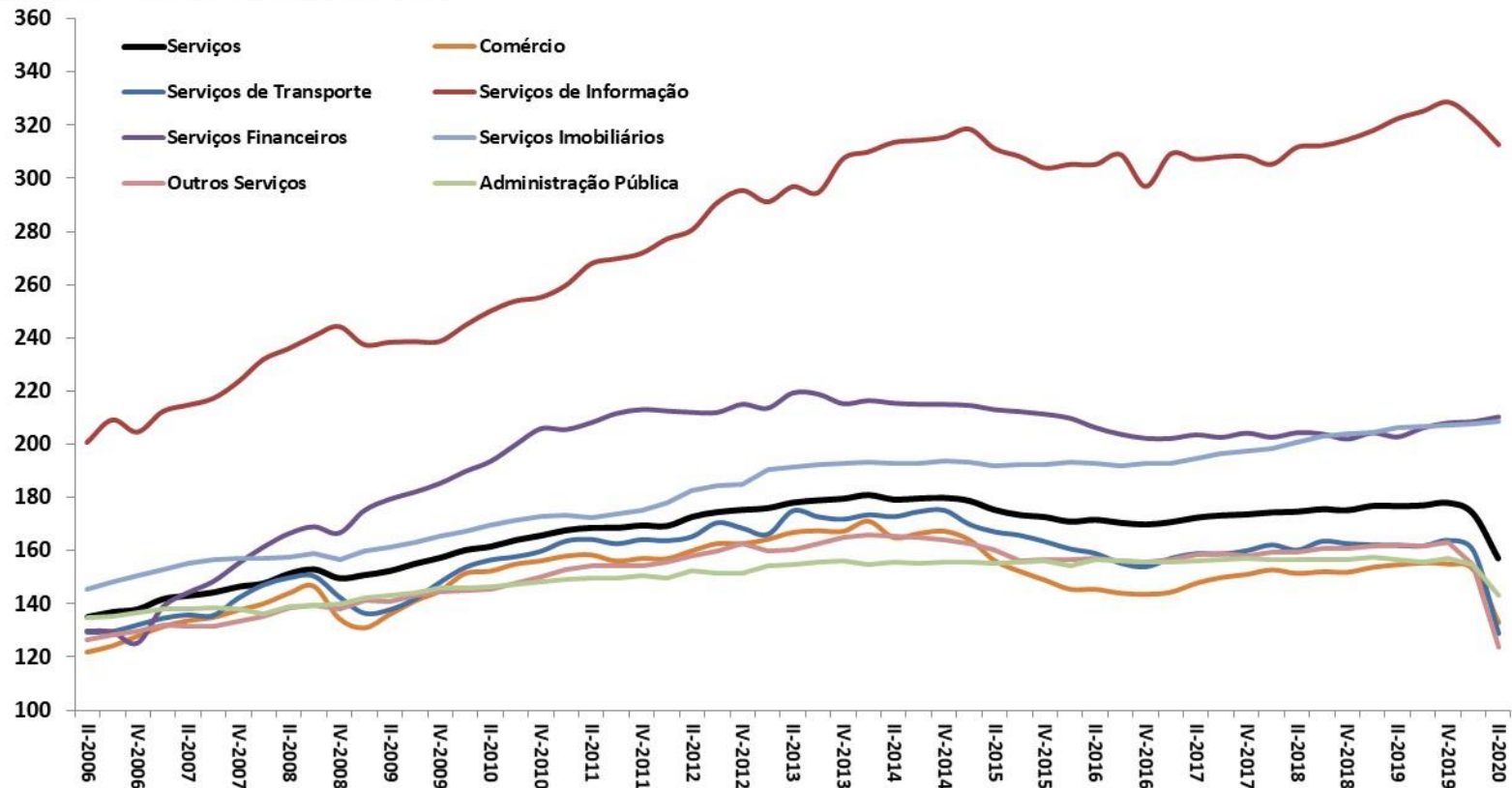

Fonte: IBGE, Contas Nacionais Trimestrais.

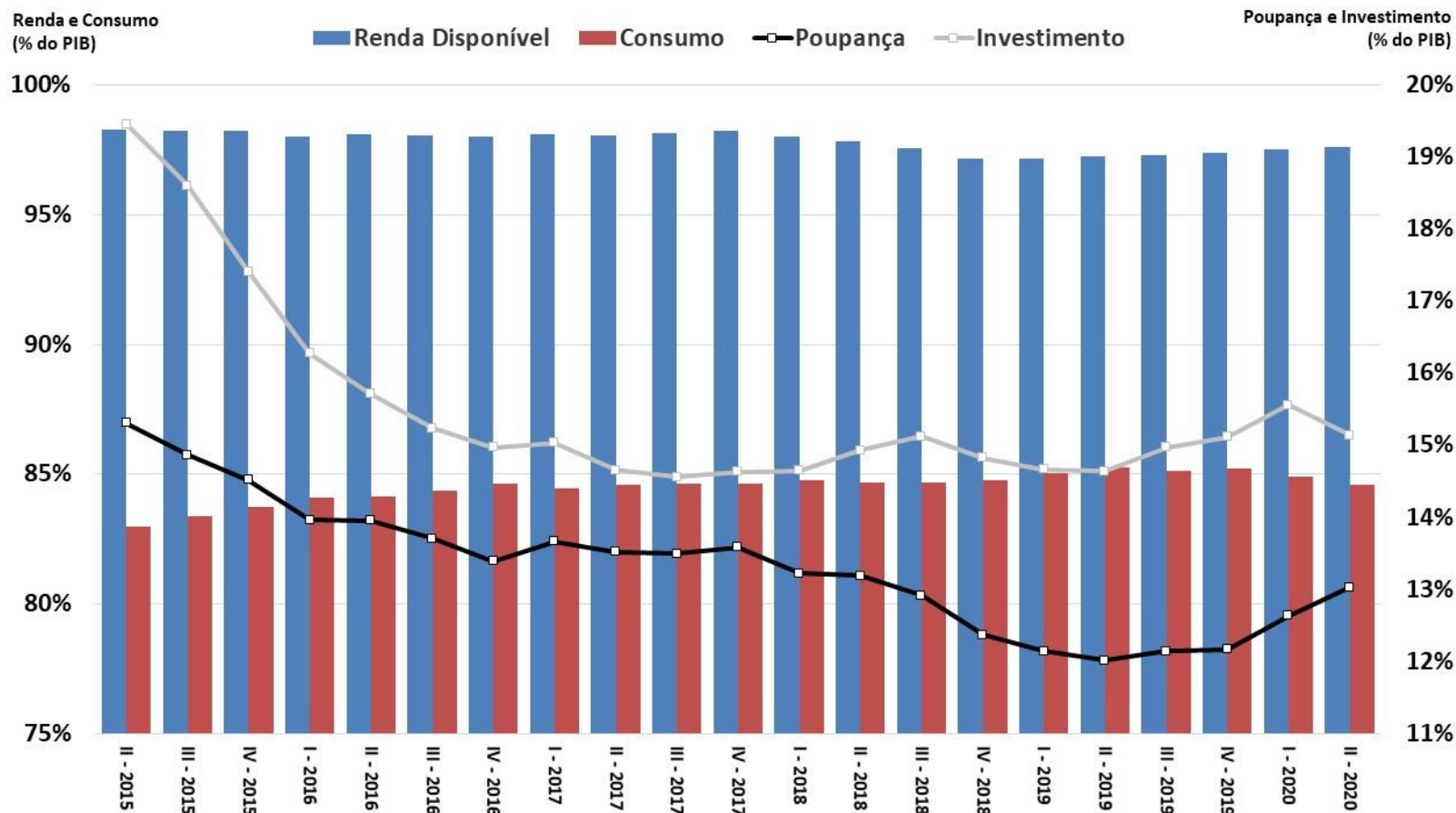

Fonte: IBGE.

Investimento: formação bruta de capital fixo e estoques

ATIVIDADE ECONÔMICA

Variação de Estoques (% do PIB)
acumulado 4 trimestres

FBCF e Investimento (% do PIB)
acumulado 4 trimestres

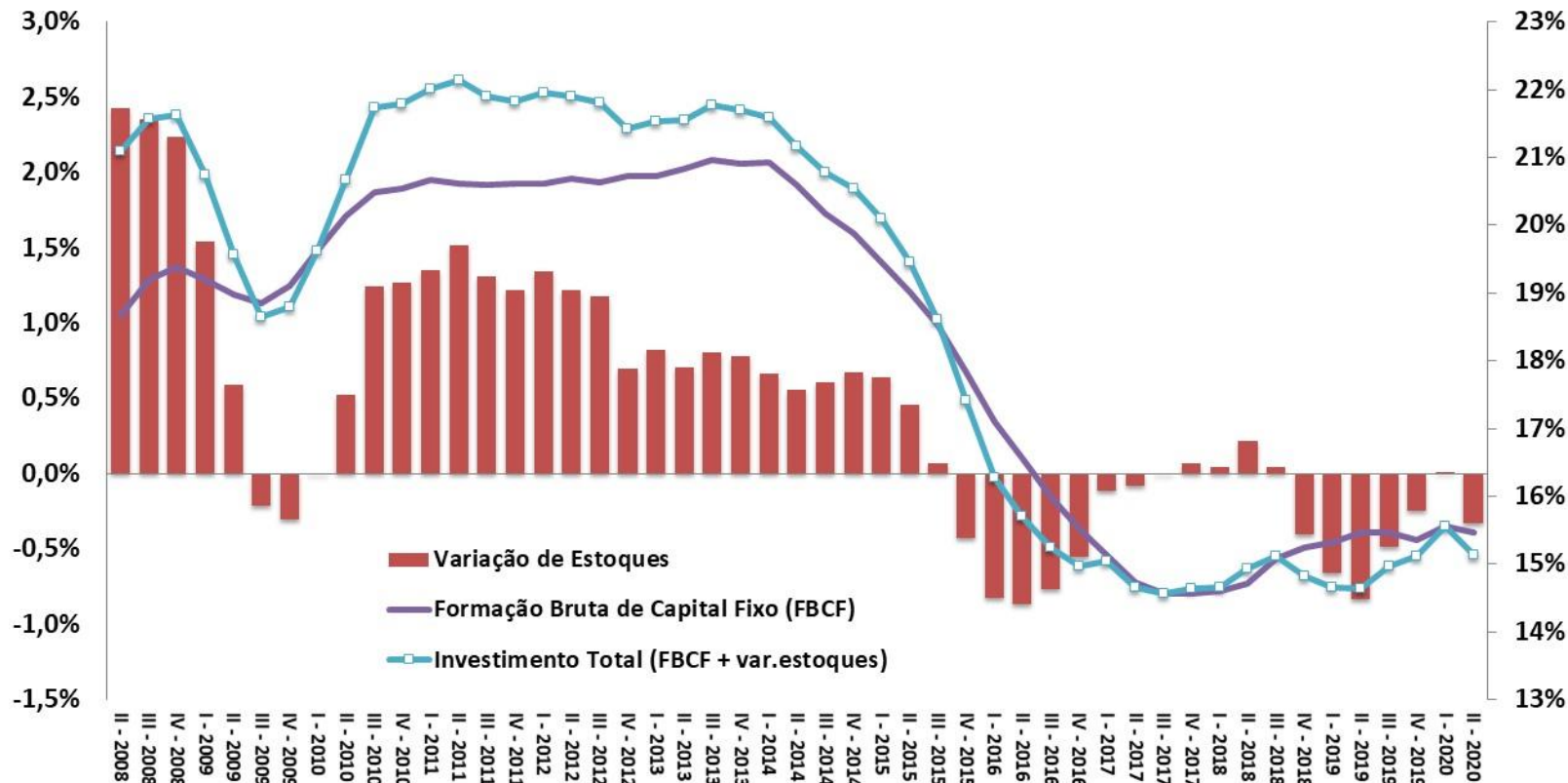

Fonte: IBGE, Contas Nacionais Trimestrais.

Evolução trimestral do IBC-Br e do PIB

ATIVIDADE ECONÔMICA

Taxa de Variação Trimestral (%) com Ajuste Sazonal

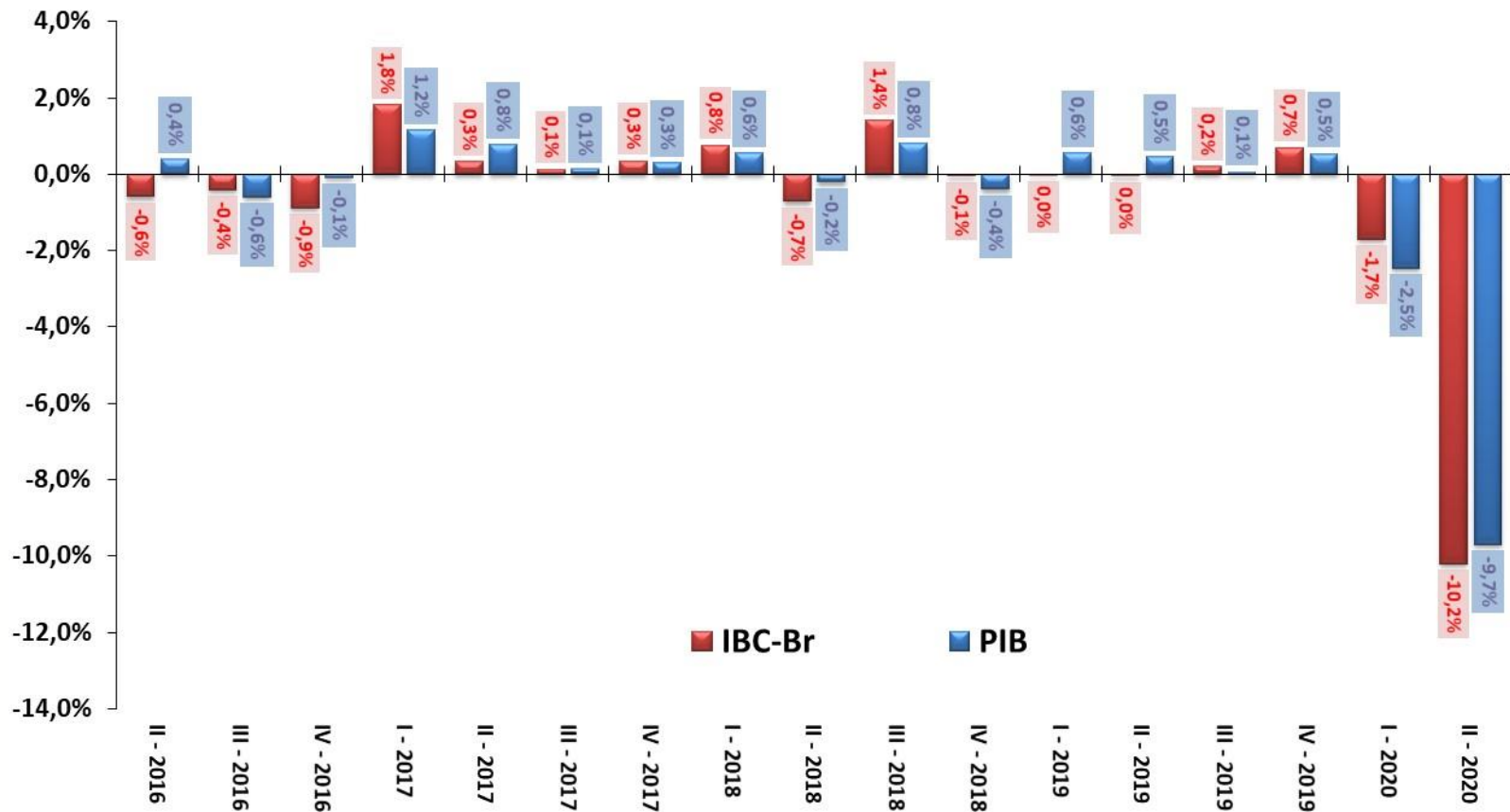

Fonte: IBGE e BCB.

Atividade Econômica Mensal

ATIVIDADE ECONÔMICA

Índice de Atividade Econômica (BCB)	julho-2020										
	2018	2019	var.jun/20- jun/19	var.jul/20- jul/19	var.jun/20 - mai/20 (com ajuste sazonal)	var.jul/20 - jun/20 (com ajuste sazonal)	var. acumul. do ano	jun/20 var.acumul. meses	12 var.acumul. meses	12 var.acumul. meses	12 carry-over 2020
Índice de Atividade Econômica (IBC-Br)	1,3%	0,9%	-6,3%	-4,9%	5,3%	2,1%	-5,8%	-2,4%	-2,9%	-5,8%	
Levantamento Sistemático da Produção Agrícola (IBGE)	setembro-2020	2018	2019	var.ago/20- ago/19	var.set/20- set/19	var.ago/20 - jul/20 (com ajuste sazonal)	var.set/20 - ago/20 (com ajuste sazonal)	var. acumul. do ano	ago/20 var.acumul. meses	set/20 var.acumul. meses	12 var.acumul. meses
Previsão da Safra Agrícola	-3,8%	3,9%	5,0%	4,7%	0,5%	0,1%	4,7%	5,0%	4,7%	5,5%	
Produção Física Mensal (IBGE)	agosto-2020	2018	2019	var.jul/20- jul/19	var.ago/20- ago/19	var.jul/20 - jun/20 (com ajuste sazonal)	var.ago/20 - jul/20 (com ajuste sazonal)	var. acumul. do ano	jul/20 var.acumul. meses	ago/20 var.acumul. meses	12 var.acumul. meses
Indústria Geral	1,0%	-1,1%	-2,8%	-2,6%	8,3%	3,2%	-8,6%	-5,7%	-5,7%	-6,3%	
Indústria Extrativa Mineral (peso 11,2%)	0,0%	-9,7%	1,3%	-2,0%	9,2%	2,6%	-2,1%	-4,2%	-4,3%	-0,1%	
Indústria de Transformação (peso 88,8%)	1,1%	0,2%	-3,3%	-2,7%	9,3%	3,5%	-9,5%	-5,8%	-5,9%	-7,0%	
Produtos Alimentícios (peso 13,9%)	-5,3%	1,6%	9,6%	5,7%	2,4%	1,0%	5,0%	4,4%	4,8%	5,8%	
Coque, derivados de petróleo e biocombustíveis (peso 10,3%)	0,8%	1,7%	4,2%	6,0%	4,6%	3,9%	4,1%	4,7%	4,8%	4,6%	
Veículos automotores, reboques e carrocerias (peso 10,1%)	12,8%	2,1%	-34,7%	-25,6%	42,0%	19,2%	-39,9%	-24,7%	-26,7%	-33,0%	
Bens de Capital	7,1%	-0,5%	-15,9%	-16,9%	16,0%	2,4%	-20,2%	-13,1%	-14,3%	-16,7%	
Bens Intermediários	0,1%	-2,1%	1,7%	2,0%	10,4%	2,3%	-4,3%	-3,2%	-3,2%	-1,9%	
Bens de Consumo Duráveis	7,8%	2,1%	-16,5%	-7,7%	37,0%	18,5%	-30,1%	-18,5%	-18,8%	-20,8%	
Bens de Consumo Sem e Não Duráveis	-0,3%	1,0%	-4,9%	-6,9%	5,2%	0,6%	-9,0%	-4,6%	-5,2%	-7,8%	
Insumos Típicos da Construção Civil	-1,9%	-1,4%	4,2%	2,6%	17,9%	1,0%	-6,8%	-4,4%	-4,2%	-13,9%	
Volume de Vendas (IBGE)	agosto-2020	2018	2019	var.jul/20- jul/19	var.ago/20- ago/19	var.jul/20 - jun/20 (com ajuste sazonal)	var.ago/20 - jul/20 (com ajuste sazonal)	var. acumul. do ano	jul/20 var.acumul. meses	ago/20 var.acumul. meses	12 var.acumul. meses
Comércio Varejista	2,3%	1,9%	5,5%	6,1%	5,0%	3,4%	-0,9%	0,1%	0,5%	1,7%	
Comércio Varejista Ampliado	5,0%	3,9%	1,7%	3,9%	7,1%	4,6%	-5,0%	-1,9%	-1,7%	-2,0%	
Veículos Motos, Partes e Peças	15,1%	10,0%	-16,3%	-9,9%	12,3%	8,8%	-20,1%	-9,6%	-10,7%	-16,0%	
Material de Construção	3,5%	4,3%	22,7%	24,2%	5,9%	3,6%	4,9%	2,8%	5,0%	10,2%	
Combustíveis e Lubrificantes	-5,0%	0,6%	-10,6%	-9,0%	6,0%	1,3%	-11,7%	-7,0%	-7,5%	-11,2%	
Hiper., Superm., prod. alimentícios, bebidas e fumo	3,7%	0,4%	9,8%	3,0%	-0,2%	-2,2%	5,7%	3,8%	3,8%	5,2%	
Tecidos, Vestuário e Calçados	-1,0%	0,1%	-31,1%	-6,6%	27,9%	30,5%	-33,5%	-19,7%	-20,0%	-24,3%	
Móveis e Eletrodomésticos	-1,3%	3,6%	26,5%	36,2%	5,2%	4,6%	6,9%	5,1%	8,1%	14,2%	
Volume de Serviços (IBGE)	julho-2020	2018	2019	var.jun/20- jun/19	var.jul/20- jul/19	var.jun/20 - mai/20 (com ajuste sazonal)	var.jul/20 - jun/20 (com ajuste sazonal)	var. acumul. do ano	jun/20 var.acumul. meses	jul/20 var.acumul. meses	12 var.acumul. meses
Serviços	0,0%	1,0%	-12,3%	-11,9%	5,2%	2,6%	-8,9%	-3,4%	-4,5%	-10,8%	
Serviços prestados às famílias	0,2%	2,7%	-57,5%	-54,9%	8,4%	-3,9%	-38,2%	-17,0%	-21,9%	-45,8%	
Serviços de informação e comunicação	-0,4%	3,2%	-3,0%	-2,6%	4,0%	2,2%	-2,6%	0,6%	0,1%	-2,8%	
Serviços profissionais, administrativos e complementares	-1,8%	0,6%	-15,9%	-14,6%	1,9%	2,0%	-11,2%	-4,3%	-5,6%	-12,9%	
Transportes, serviços auxiliares aos transportes e correio	1,2%	-2,5%	-11,3%	-11,3%	7,1%	2,3%	-9,0%	-5,3%	-6,1%	-10,6%	
Outros serviços	1,9%	5,9%	4,2%	4,1%	7,2%	3,0%	4,9%	6,6%	6,1%	4,0%	

Parâmetros Macroeconômicos						
Período	Atividade Industrial					
	Transformação		Bebidas		Veículos	
	Produção Física				Vendas Internas no Atacado	
	Preço	Quantidade	Preço	Quantidade	Preço	Quantidade
2014	6,06	-4,17	6,95	1,29	3,40	-5,87
2015	6,98	-9,84	10,67	-4,76	4,10	-25,21
2016	8,04	-5,99	7,59	-3,09	6,09	-17,53
2017	1,75	2,25	4,34	0,77	4,26	12,31
2018	8,35	1,10	2,67	0,87	3,30	13,05
2019	4,31	0,19	2,86	4,10	2,97	10,38
2020	7,21	-6,07	0,63	-5,52	4,27	-26,95
2021	8,72	7,67	3,80	2,43	6,92	7,98
2022	4,64	4,13	5,55	2,63	4,17	6,02
2023	3,98	3,68	5,58	2,69	3,24	7,03
2024	3,50	3,44	5,53	2,74	2,76	7,77

Fonte: SPE/ME. Grade de Parâmetros Macroeconômicos, de setembro/2020.

IBC-Br e Produção Industrial
Com Ajuste Sazonal (Média 2014=100)

Safra Agrícola (MM12), Vendas no Comércio e Volume de Serviços
Com Ajuste Sazonal (Média 2014=100)

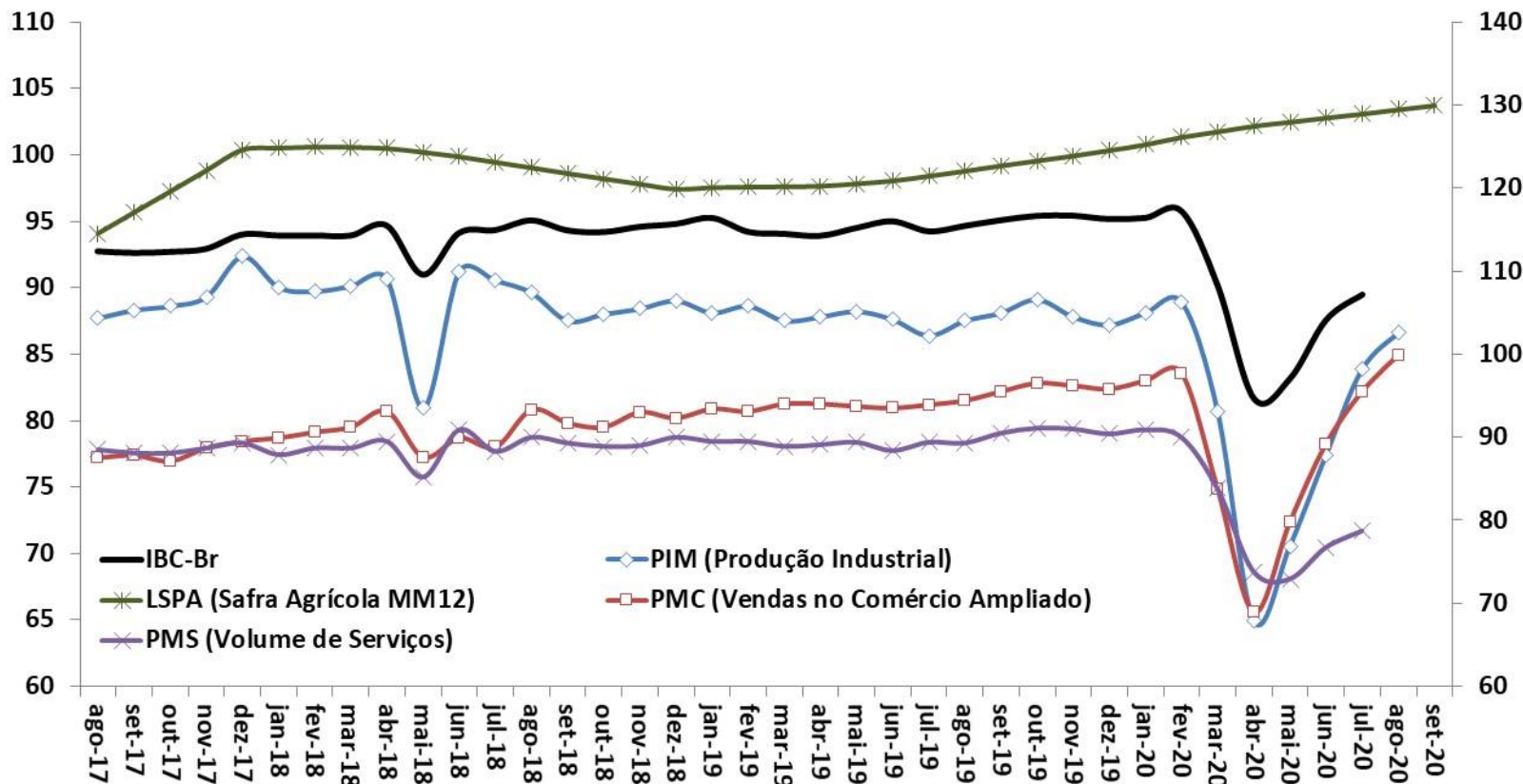

Fonte: BCB: Índice de Atividade Econômica do Banco Central - Brasil. IBGE: Pesquisa Industrial Mensal (PIM), Pesquisa Mensal do Comércio (PMC), Pesquisa Mensal de Serviços (PMS) e Levantamento Sistemático da Produção Agrícola (LSPA)

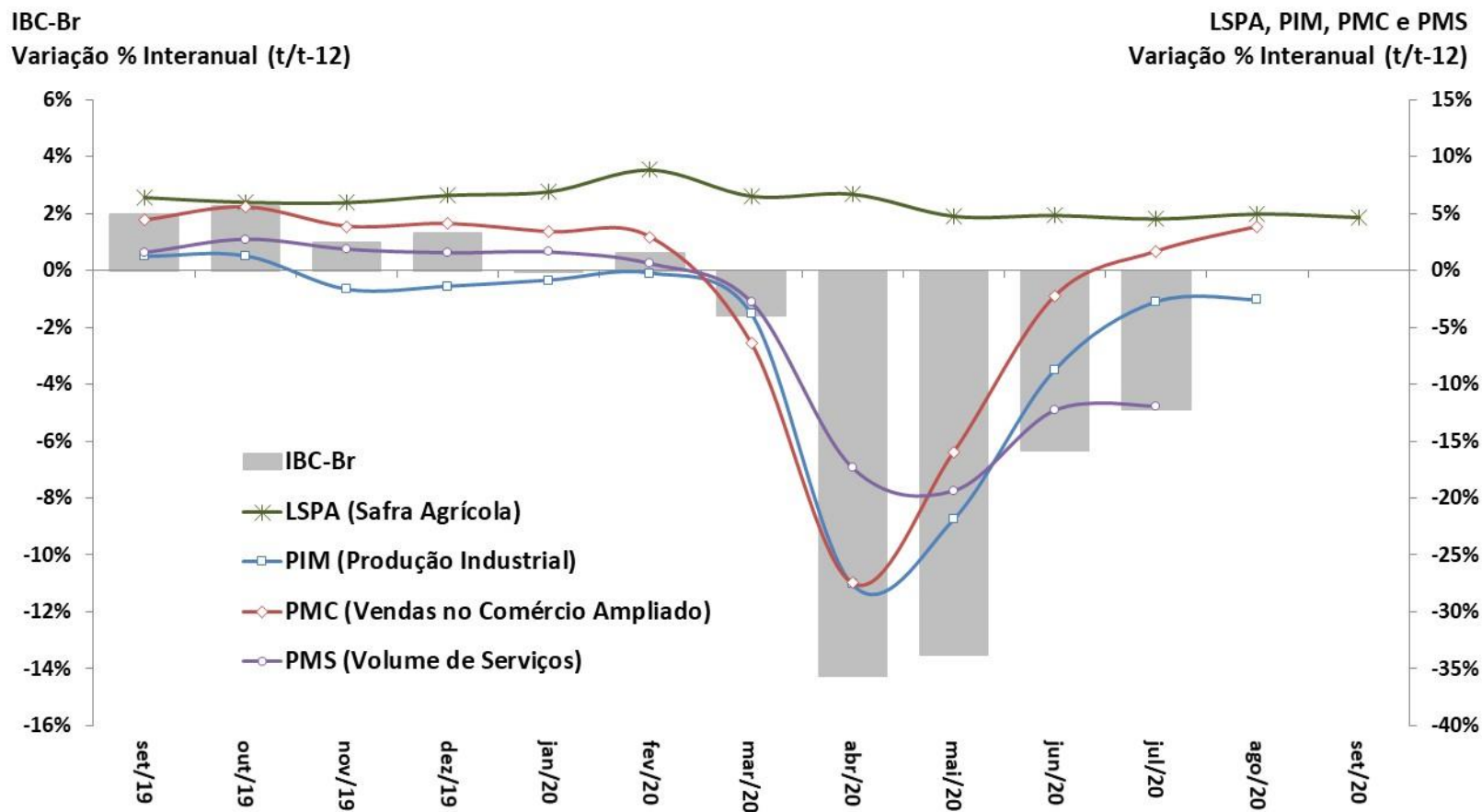

Fonte: BCB: Índice de Atividade Econômica do Banco Central – Brasil. IBGE: Pesquisa Industrial Mensal (PIM), Pesquisa Mensal do Comércio (PMC) e Pesquisa Mensal de Serviços (PMS).

Produção Industrial
Com Ajuste Sazonal (Média 2012=100)

Nível de Utilização da Capacidade Instalada na Indústria
Com Ajuste Sazonal

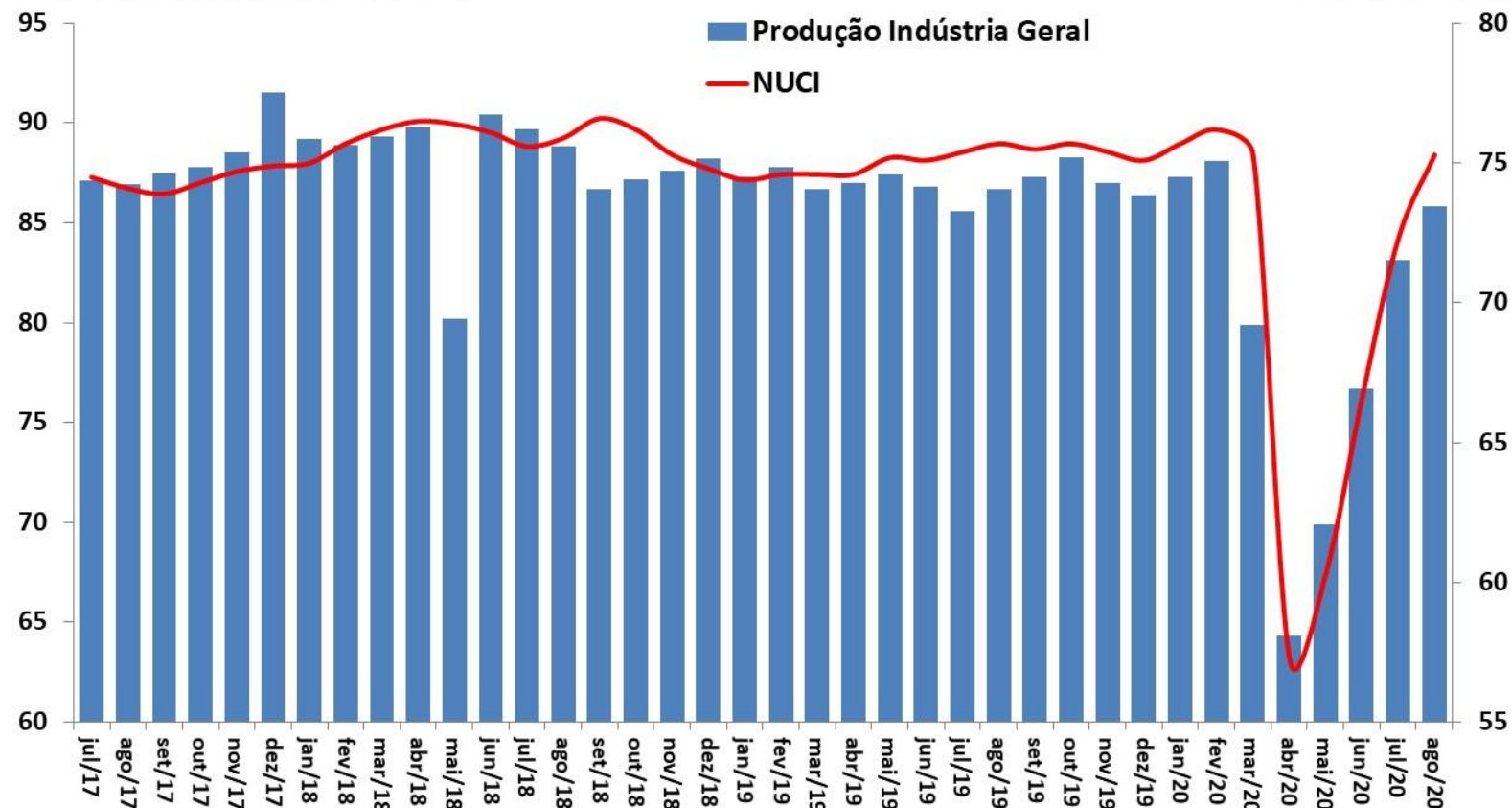

Fonte: IBGE, Pesquisa Industrial Mensal (PIM) e FGV.

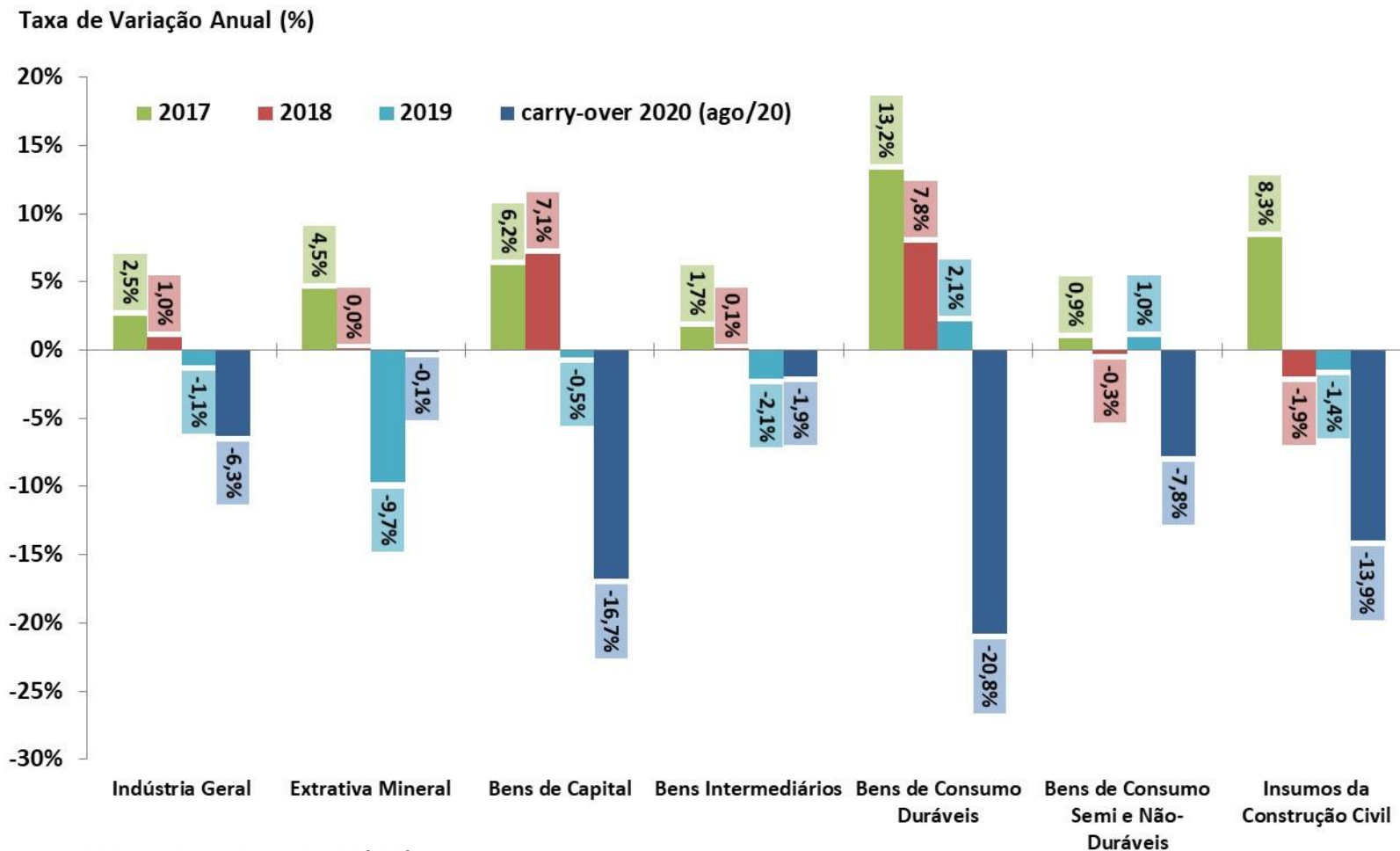

Fonte: IBGE, Pesquisa Industrial Mensal (PIM).

Produção Industrial por Atividade
Com Ajuste Sazonal (Média 2012=100)

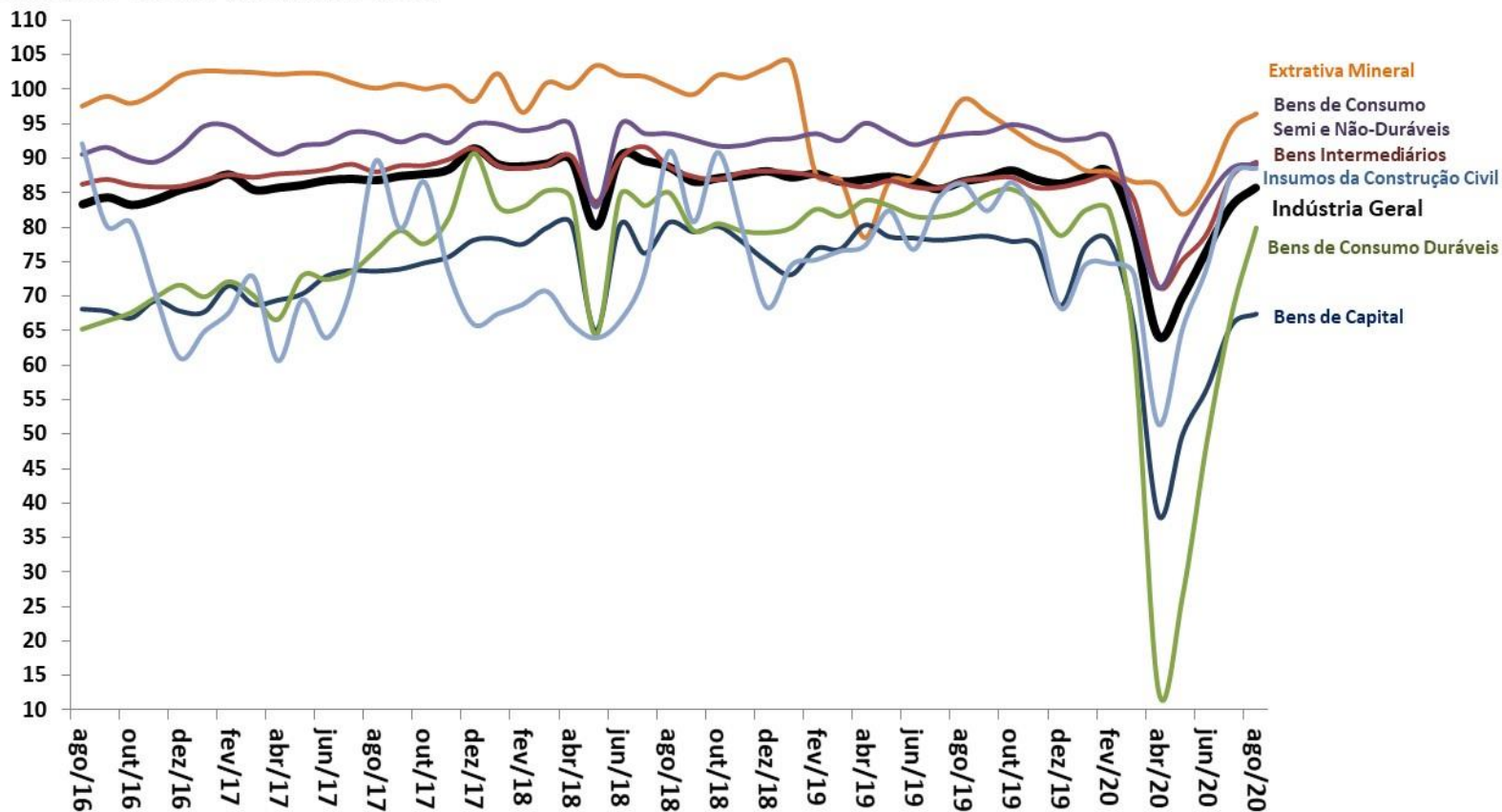

Fonte: IBGE, Pesquisa Industrial Mensal (PIM).

Taxa de Variação Anual (%)

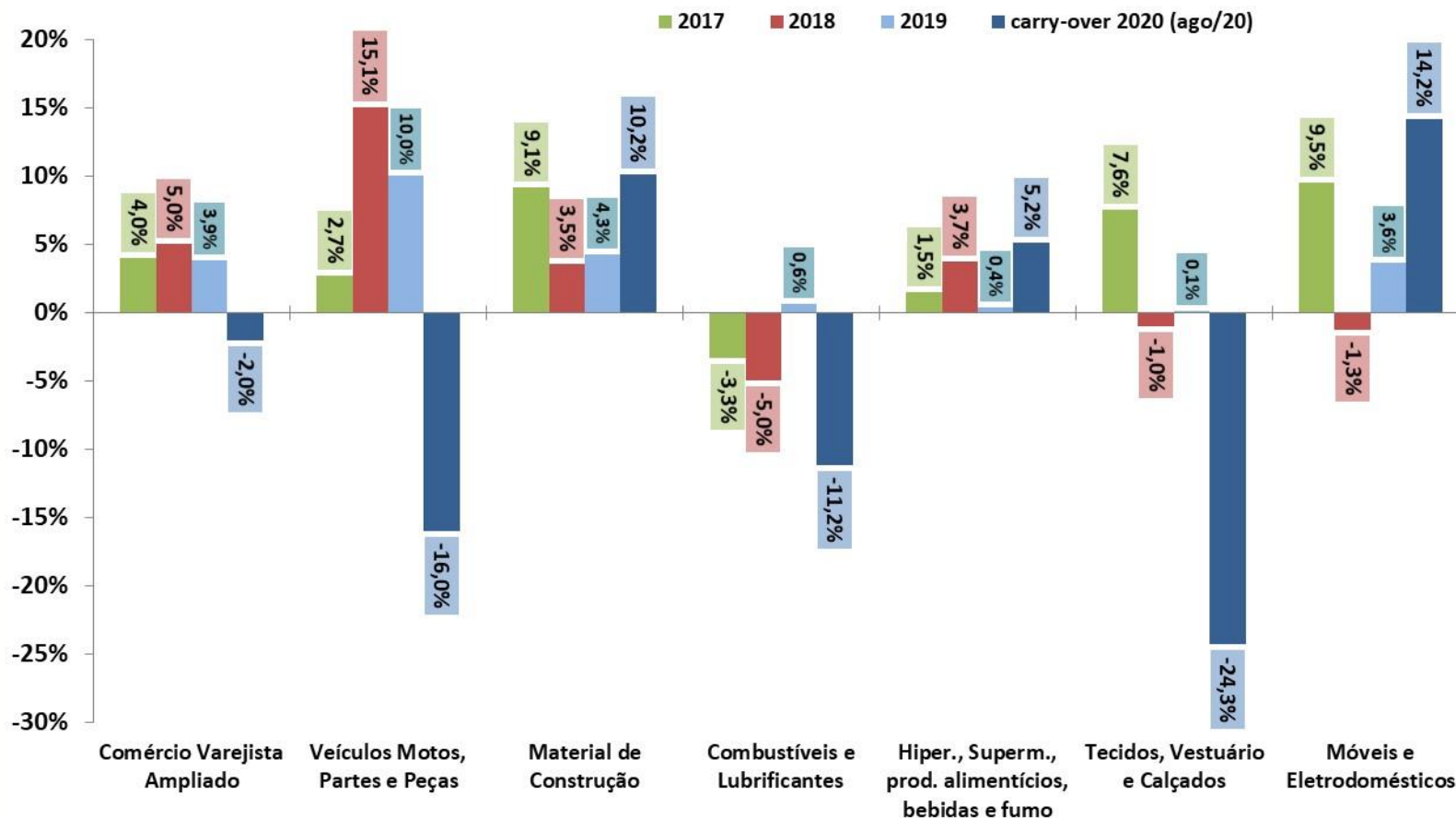

Fonte: IBGE, Pesquisa Mensal de Comércio (PMC).

Comércio Varejista por Atividade
Com Ajuste Sazonal (Média 2014=100)

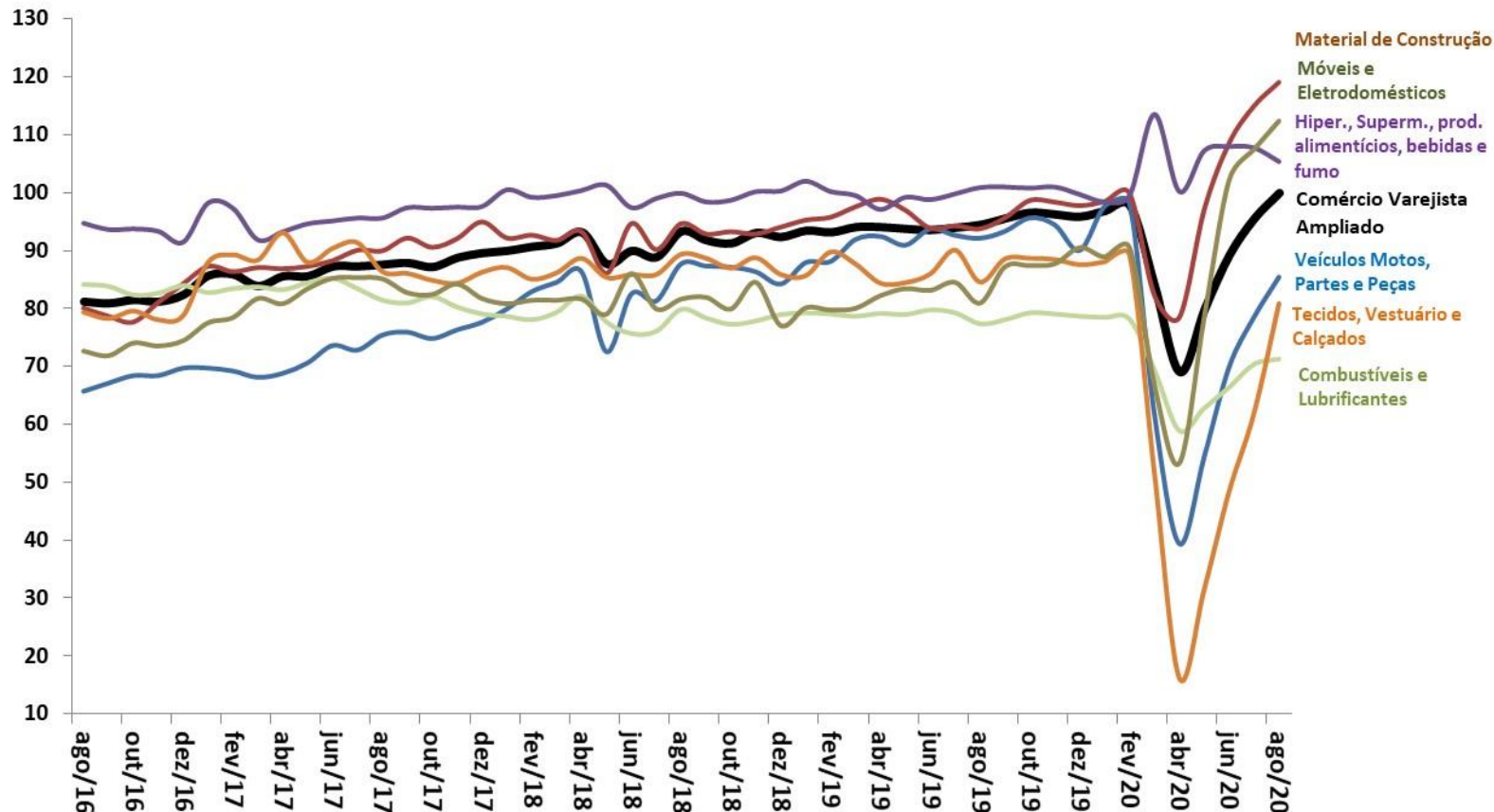

Fonte: IBGE, Pesquisa Mensal de Comércio (PMC).

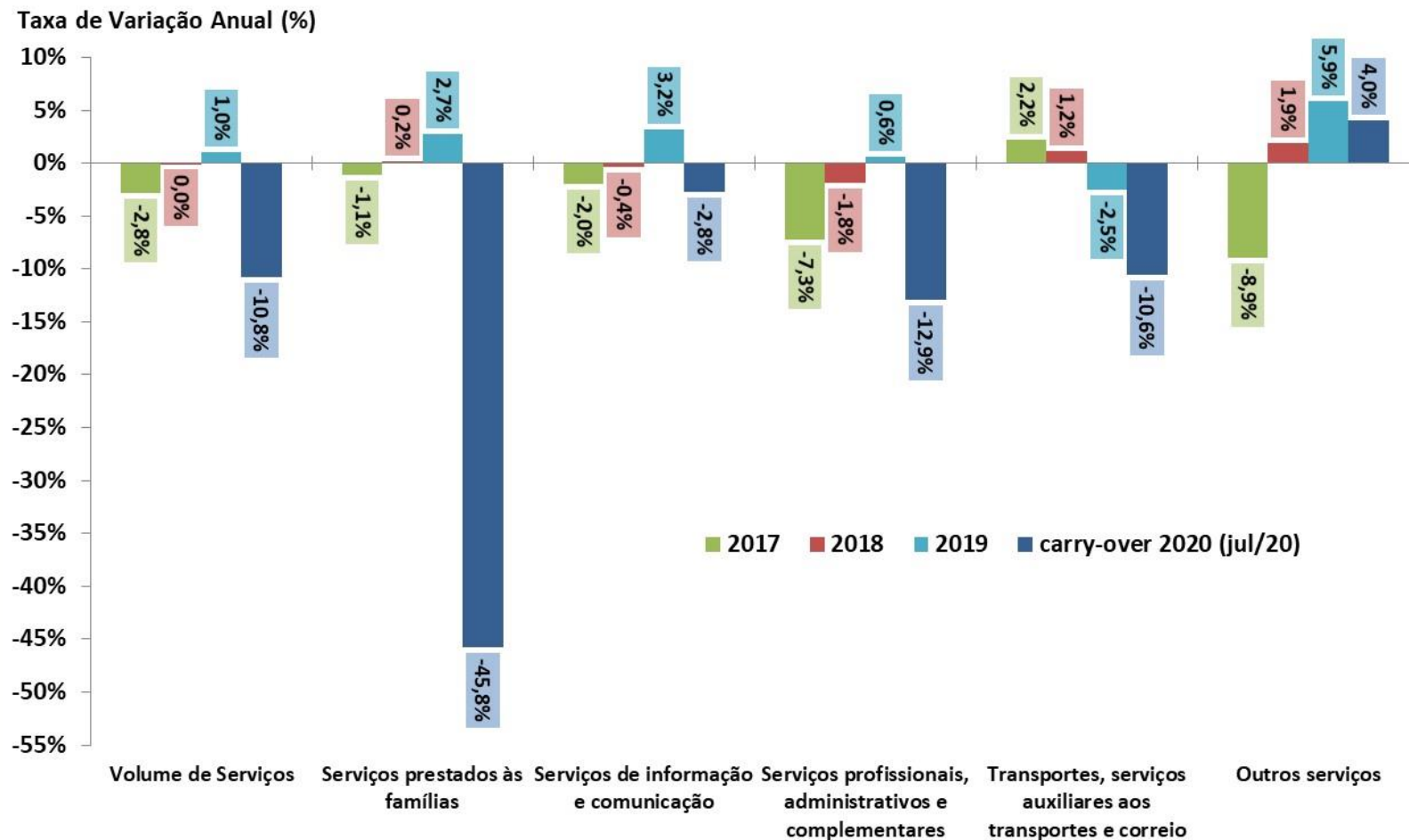

Fonte: IBGE, Pesquisa Mensal de Serviços (PMS).

Volume de Serviços

Com Ajuste Sazonal (Média 2014=100)

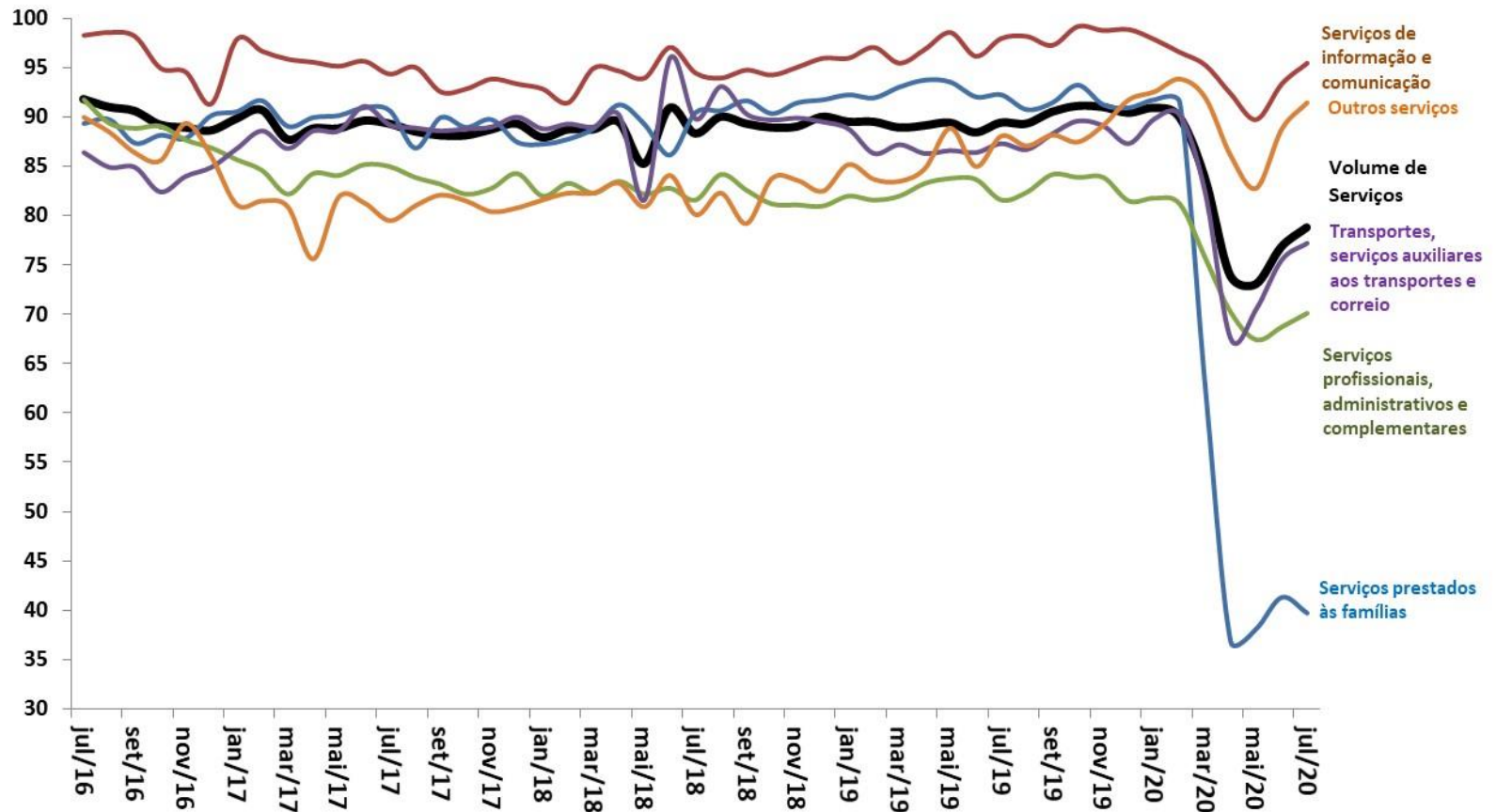

Fonte: IBGE, Pesquisa Mensal de Serviços (PMS).

Outros Indicadores de Atividade

ATIVIDADE ECONÔMICA

	Última Atualização (m / y)	var.% anual (y-1)	var. % (m-1 / y) / (m-1 / y-1)	var. % (m / y) / (m / y-1)	var.%(m-1 / y) / (m-2 / y) (com ajuste sazonal)	var.%(m / y) / (m-1 / y) (com ajuste sazonal)	var.% acum. do ano	m-1 / y var. % acum. 12 meses	m / y var. % acum. 12 meses	carry-over	
Indicadores Industriais (CNI)											
Faturamento Real da Indústria	ago/2020	-0,1%	4,8%	3,6%	8,1%	2,3%	-3,9%	-3,1%	-2,2%	-1,1%	2020
Horas Trabalhadas na Produção	ago/2020	-2,1%	-4,3%	-3,3%	4,8%	2,9%	-8,2%	-5,5%	-5,6%	-6,2%	2020
UCI - Utilização da Capacidade Instalada	ago/2020	0,4%	-2,2%	0,8%	4,3%	2,8%	-3,8%	-2,5%	-2,3%	-2,5%	2020
Estoques - Produtos Finais - Efetivos x Planejados (CNI)	set/2020	1,0%	-12,9%	-12,6%	-0,2%	-1,7%	-7,1%	-3,5%	-4,7%	-8,9%	2020
Confiança do Empresário Industrial - ICEI (CNI)	set/2020	19,7%	-4,0%	3,5%	14,1%	7,2%	-13,4%	-8,7%	-9,3%	-10,4%	2020
Confiança do Industrial de São Paulo - ICEI-SP (FIESP)	set/2020	25,9%	-1,1%	6,4%	20,1%	7,2%	-14,2%	-10,6%	-10,8%	-10,3%	2020
NUCI - Nível de Utilização da Capacidade Instalada (FGV)	ago/2020	0,7%	-4,1%	-0,3%	8,6%	4,1%	-6,8%	-4,6%	-4,6%	-4,6%	2020
Confiança da Indústria (FGV)	set/2020	12,5%	2,9%	10,9%	9,9%	8,1%	-8,6%	-7,2%	-6,2%	-4,2%	2020
Confiança dos Consumidores (FGV)	set/2020	13,1%	-9,8%	-6,5%	1,8%	4,0%	-13,6%	-9,2%	-10,2%	-13,1%	2020
Confiança dos Serviços (FGV)	set/2020	14,6%	-8,3%	-7,0%	7,6%	3,4%	-15,5%	-10,1%	-11,0%	-13,6%	2020
Confiança da Construção Civil (FGV)	set/2020	8,5%	0,1%	4,5%	4,9%	4,2%	-1,0%	1,2%	0,9%	-0,2%	2020
Confiança do Comércio (FGV)	set/2020	15,2%	-1,3%	1,6%	12,2%	3,1%	-10,1%	-7,4%	-7,7%	-7,3%	2020
Índice de Vendas de Supermercados (ABRAS)	jun/2020	1,3%	20,2%	14,2%	6,6%	0,2%	14,3%	8,5%	9,3%	14,8%	2020
Produção de Petróleo e Gás (ANP)	ago/2020	4,4%	10,7%	3,1%	1,9%	0,4%	12,7%	15,4%	14,0%	9,1%	2020
Consumo de Energia Elétrica - Total (EPE)	jul/2020	1,2%	-7,0%	-1,6%	1,8%	3,6%	-4,1%	-1,7%	-1,8%	-4,4%	2020
Consumo da Indústria	jul/2020	1,3%	-9,8%	-1,4%	0,9%	7,5%	-5,4%	-4,1%	-4,0%	-4,4%	2020
Carga de Energia Elétrica (ONS)	ago/2020	1,5%	0,4%	0,9%	2,6%	1,5%	-5,9%	-1,9%	-1,8%	-3,1%	2020
Expedição de embalagens (ABPO)	ago/2020	5,1%	7,9%	8,1%	4,9%	2,6%	3,7%	2,8%	3,8%	4,9%	2020
Fluxo de veículos pesados em rodovias (ABCR)	ago/2020	3,3%	-0,3%	-0,1%	8,7%	5,3%	-1,6%	-1,1%	-1,5%	-1,6%	2020
Produção Total de Veículos (ANFAVEA)	set/2020	0,7%	-21,8%	-11,0%	21,0%	14,8%	-31,5%	-30,0%	-31,5%	-30,6%	2020
Produção de Automóveis	set/2020	1,1%	-23,4%	-13,5%	22,2%	13,7%	-33,1%	-31,5%	-33,1%	-32,3%	2020
Produção de Caminhões	set/2020	14,5%	-31,8%	-9,4%	14,0%	19,9%	-27,1%	-25,5%	-27,1%	-26,9%	2020
Exportação Total de Veículos (ANFAVEA)	set/2020	-38,6%	-23,4%	-16,7%	-3,8%	11,8%	-32,6%	-31,7%	-32,6%	-32,0%	2020
Licenciamento Total de Veículos (FENABRAVE)	set/2020	11,5%	-24,5%	-11,6%	12,5%	7,5%	-22,4%	-20,8%	-22,4%	-22,8%	2020
Licenciamento de Veículos Nacionais	set/2020	12,7%	-23,7%	-10,2%	13,9%	7,7%	-22,2%	-20,6%	-22,2%	-22,6%	2020
Licenciamento de Veículos Importados	set/2020	2,5%	-31,6%	-22,7%	2,8%	3,8%	-24,0%	-22,6%	-24,0%	-24,1%	2020

Índice de Confiança do Empresário Industrial (ICEI) -
Média Móvel Trimestral

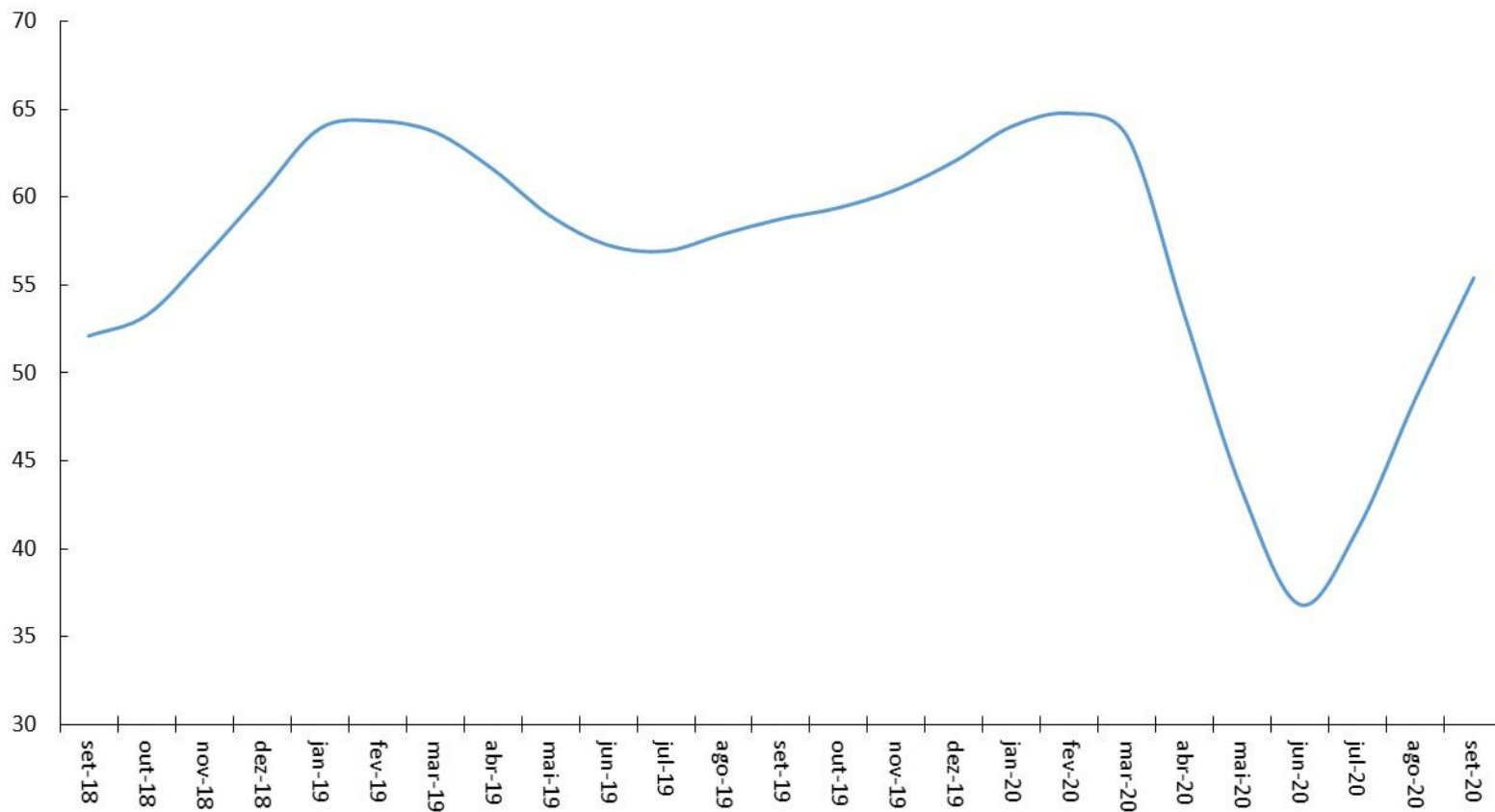

Fonte: CNI.

Índice de Confiança do Empresário Industrial (FIESP) -
Média Móvel Trimestral

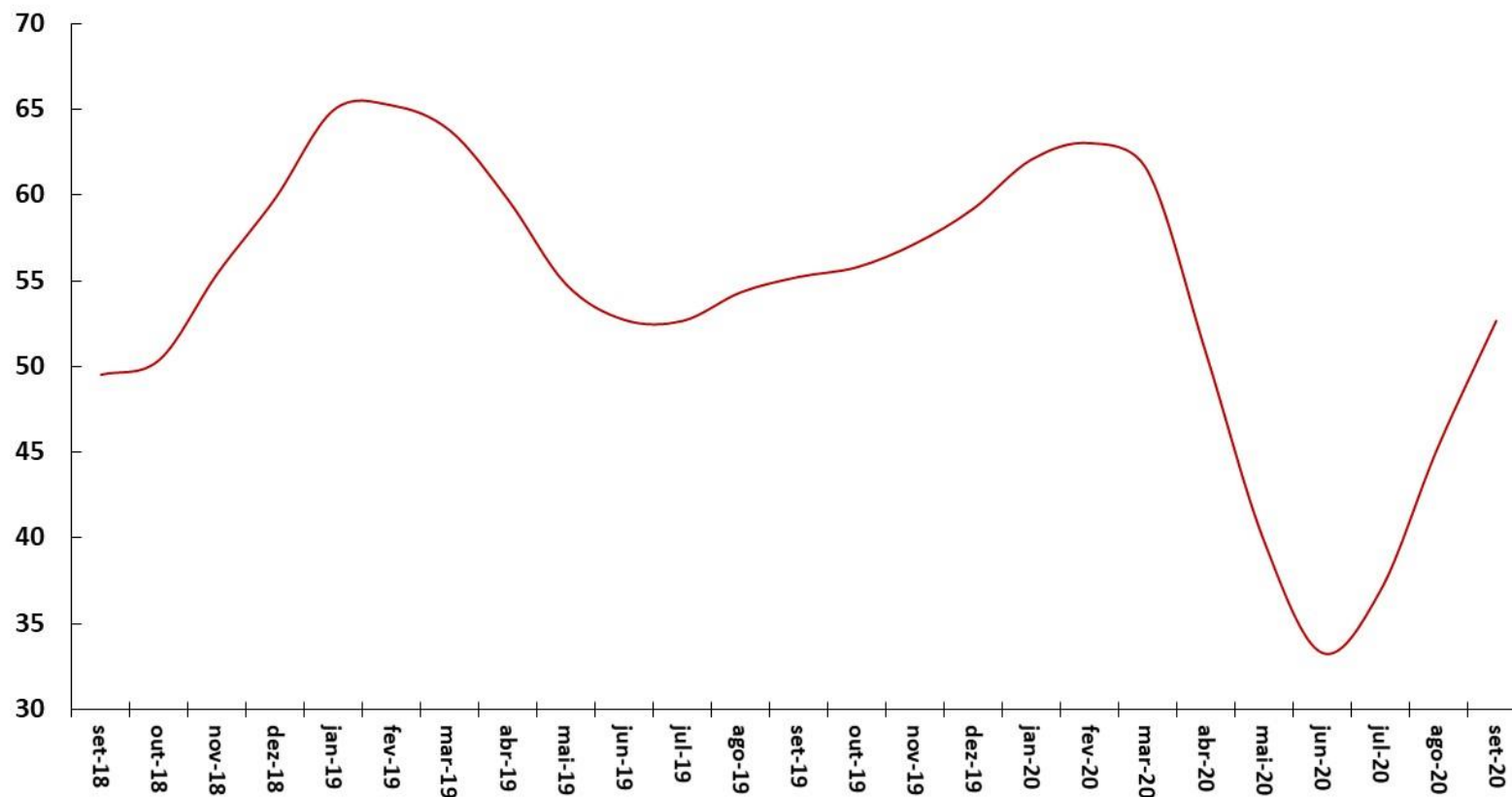

Fonte: FIESP.

Indicadores de Confiança - Sondagens IBRE-FGV
Média Móvel Trimestral

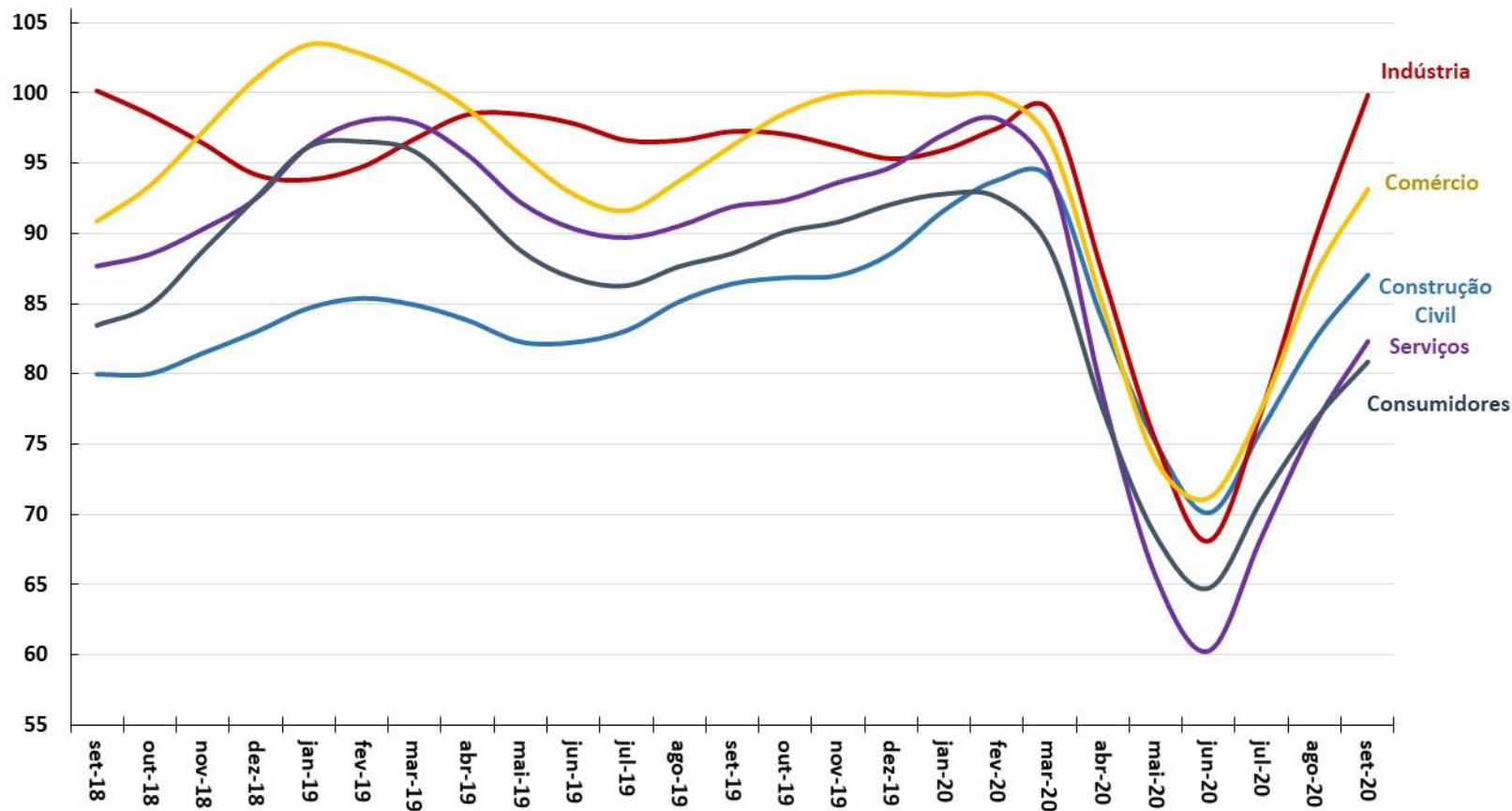

Fonte: FGV.

Formação Bruta de Capital Fixo (Contas Nacionais)

Série encadeada do índice de volume trimestral com ajuste sazonal (Base: média 1995 = 100)

Expectativas dos Empresários*

Sondagem de Confiança dos Empresários - IBRE-FGV

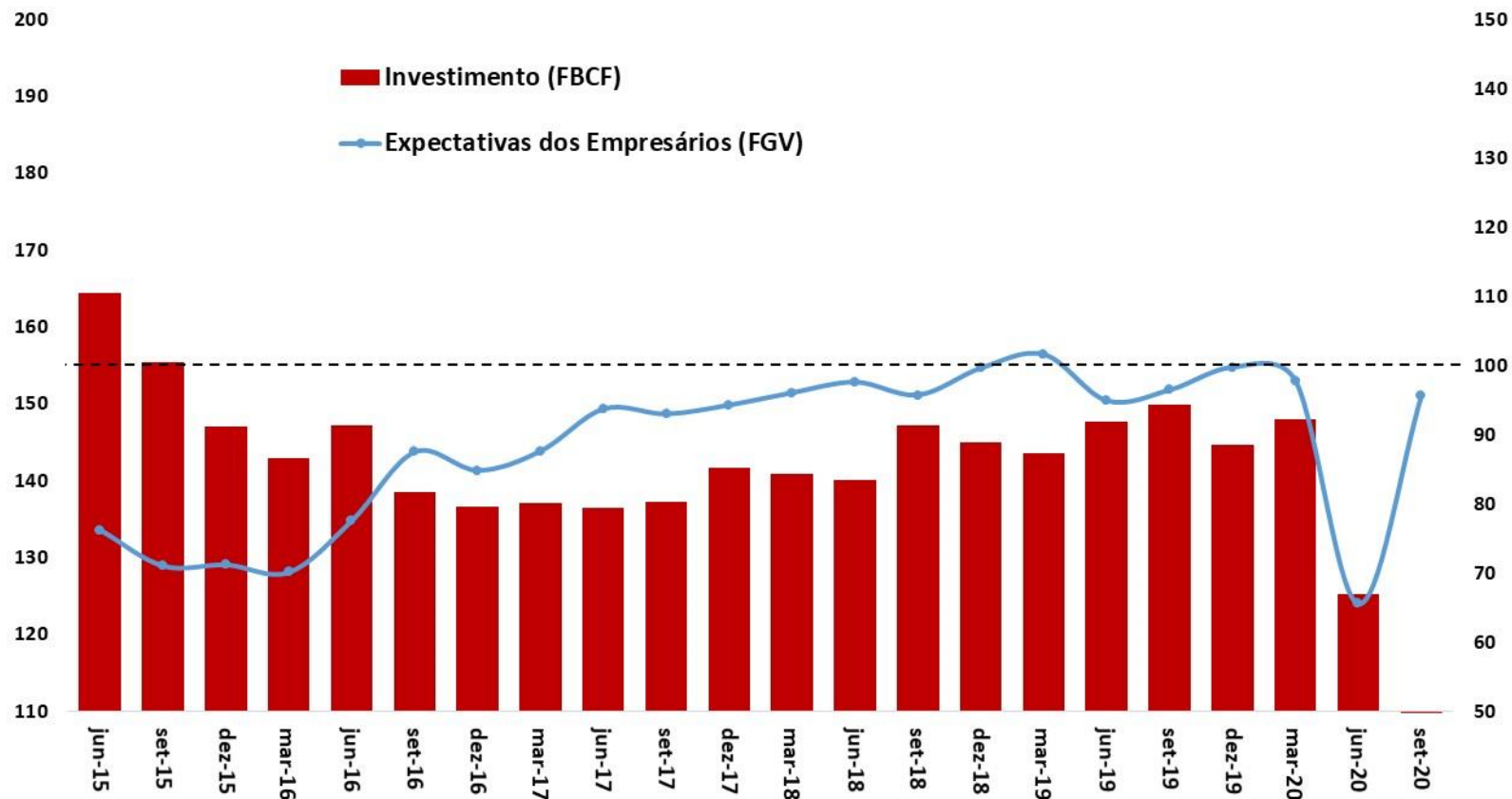

Fonte: IBGE e FGV.

Nota: *Média móvel trimestral das Expectativas dos Empresários (diferença da proporção de respostas favoráveis e desfavoráveis mais 100).

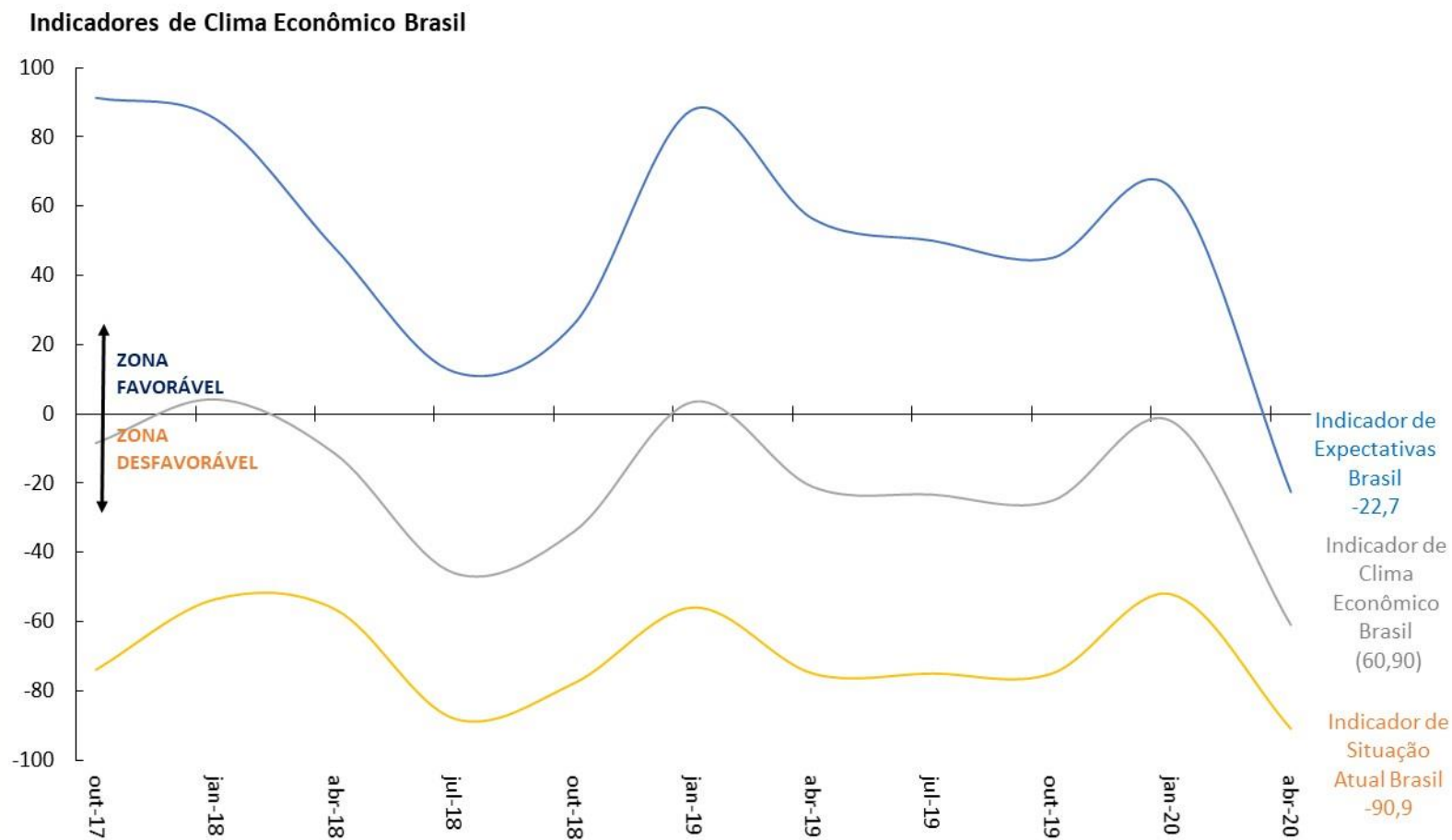

Fonte: Sondagem Econômica da América Latina - IFO Institute/FGV.

Índice do Medo do Desemprego Brasil (CNI)
(Média Trimestral)

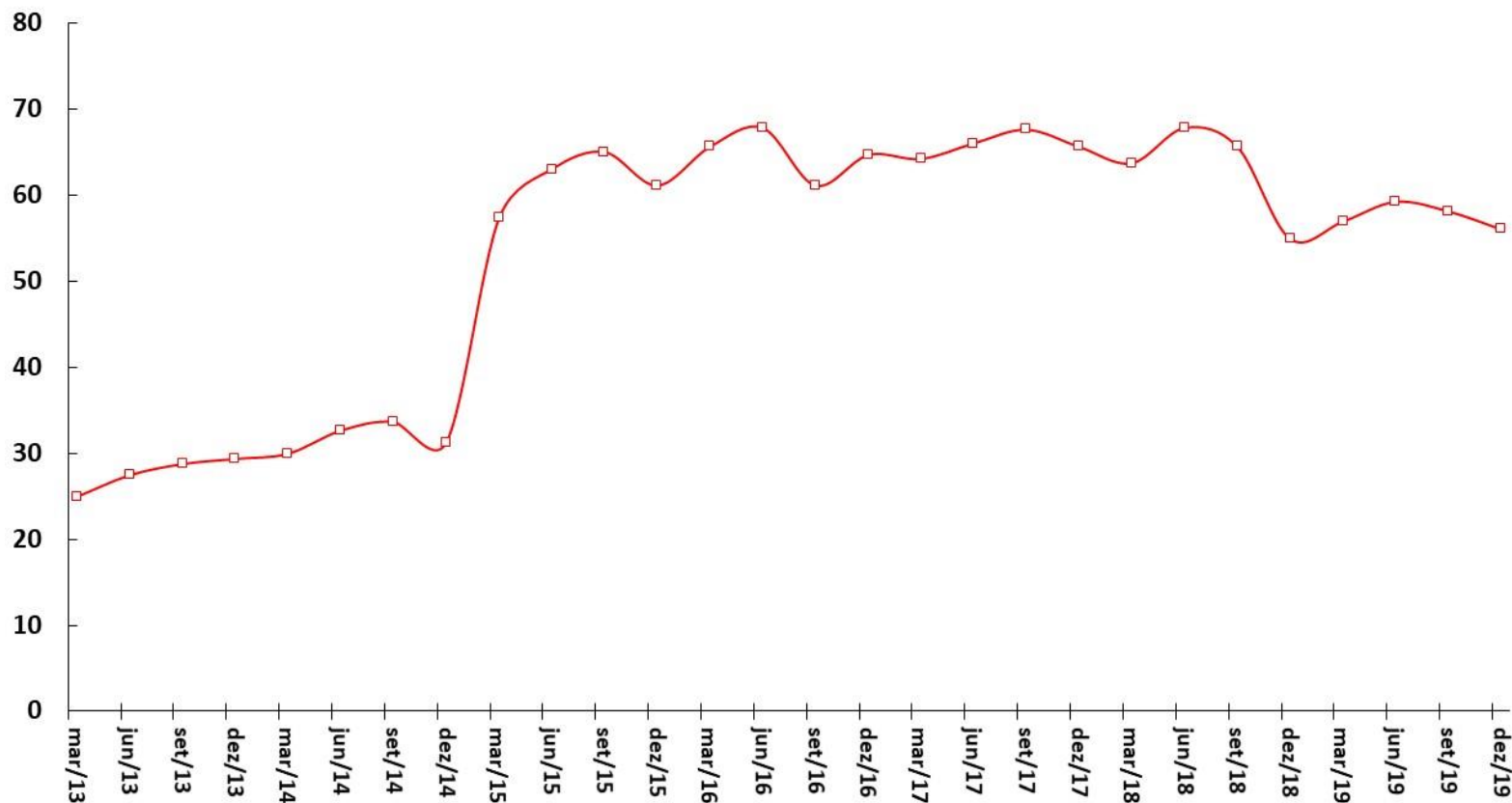

Fonte: CNI.

Serasa-Experian: Falências e Recuperações Judiciais Requeridas

ATIVIDADE ECONÔMICA

Falências Requeridas
Acumulado em 12 Meses

Recuperações Judiciais Requeridas
Acumulado em 12 Meses

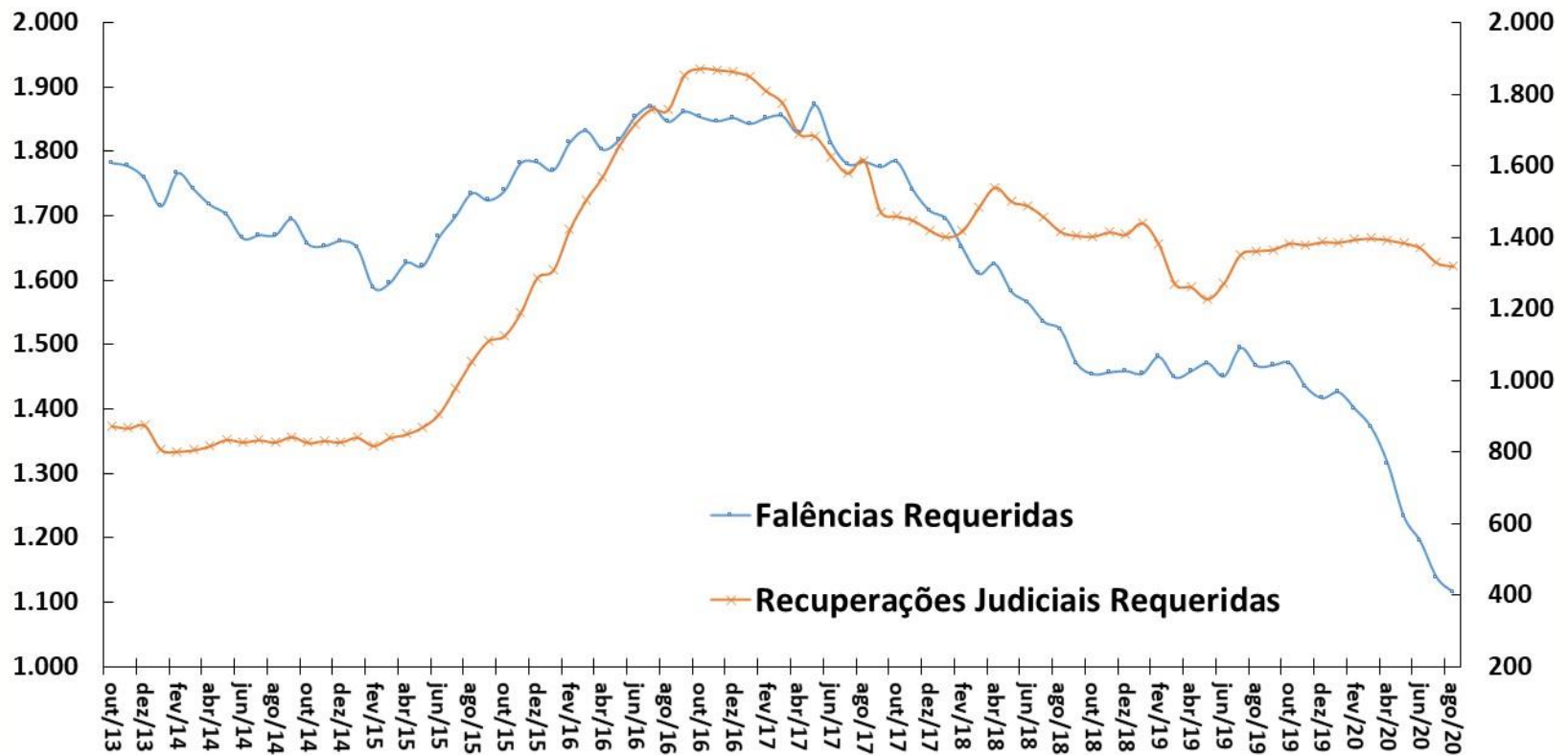

Fonte: Serasa-Experian.

Vendas de Supermercado
Dados Com Ajuste Sazonal*

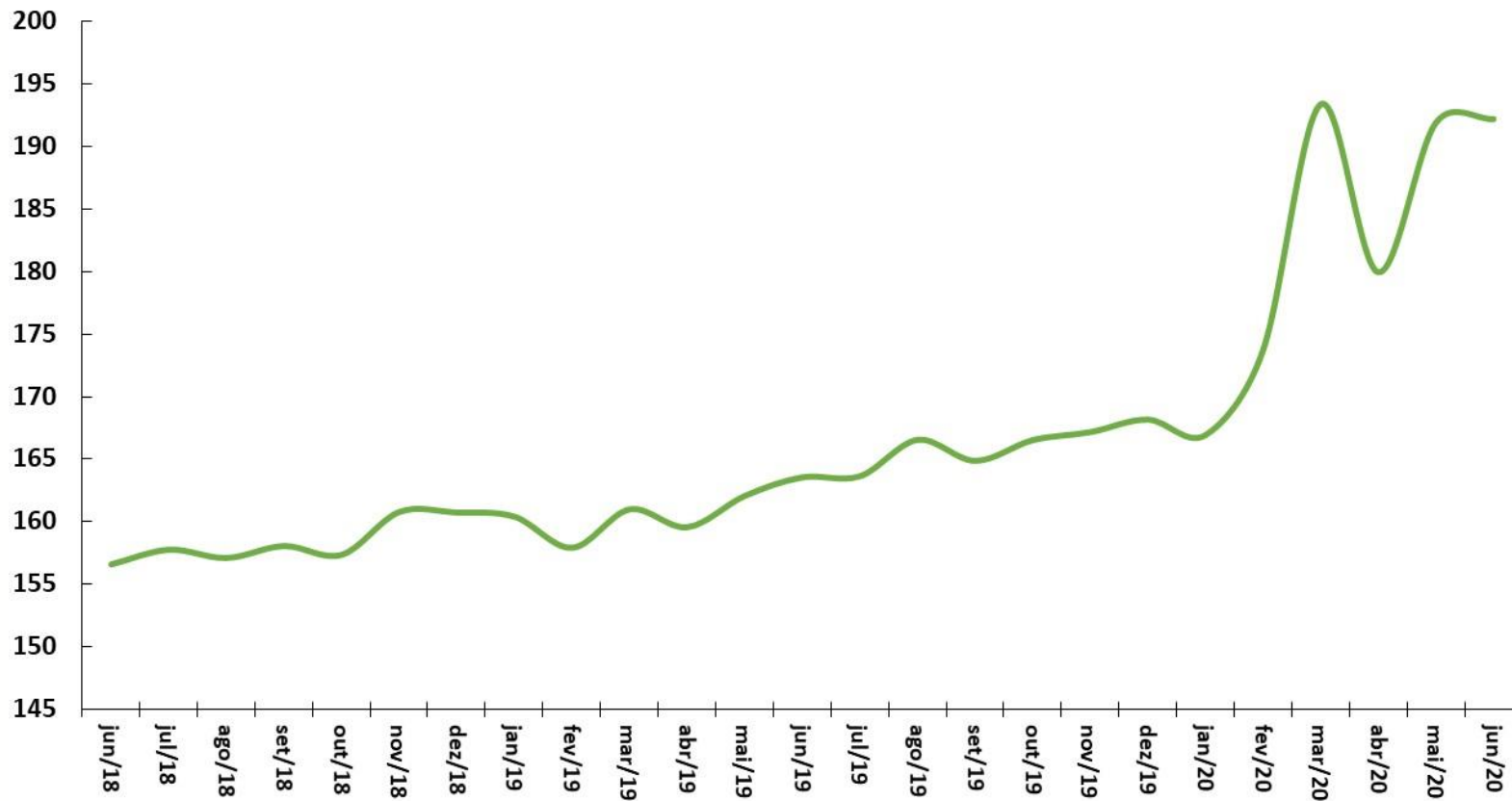

Fonte: ABRAS. *Ajuste sazonal da série: SPE/ME.

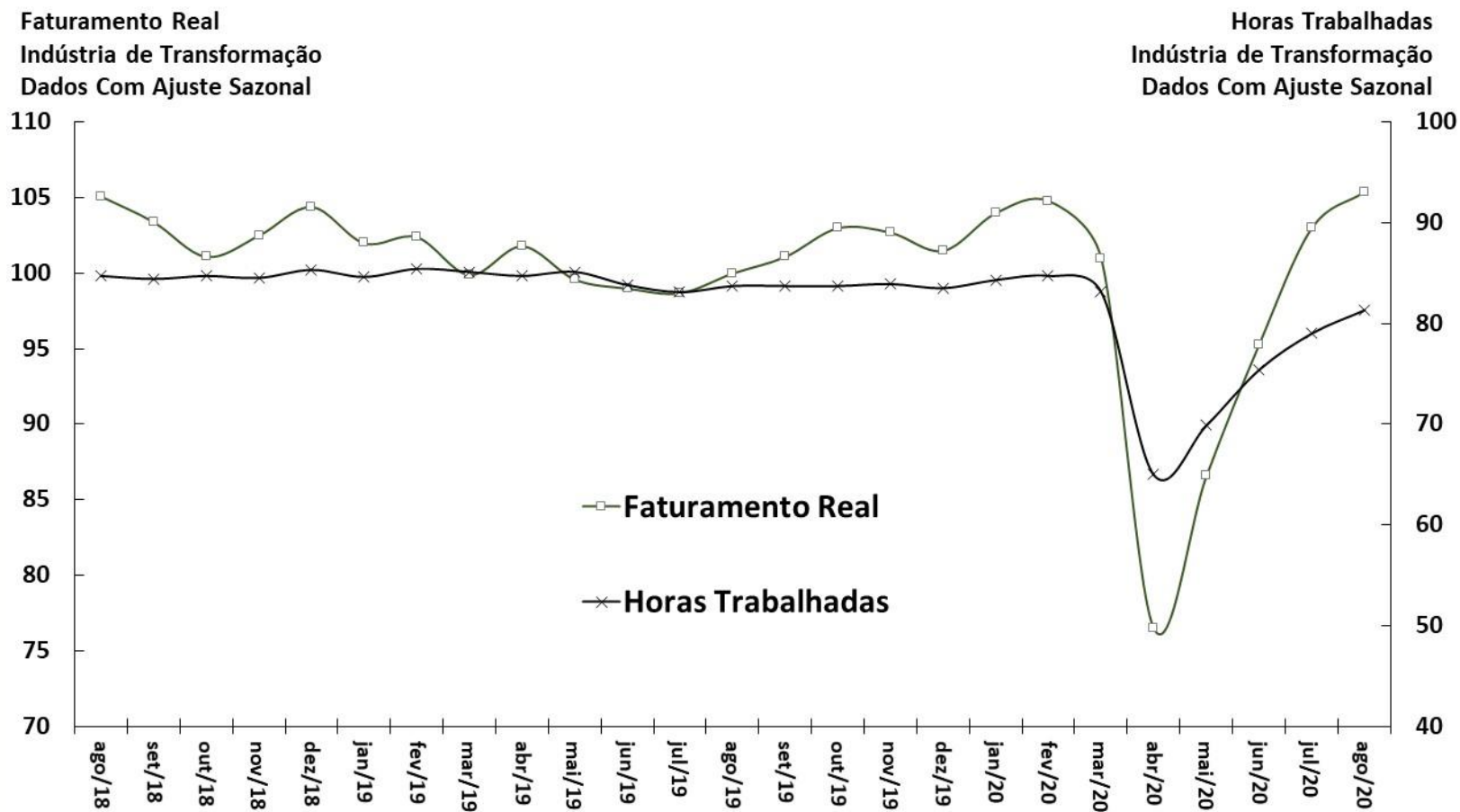

Fonte: CNI.

Indústria Geral
Índice de Estoques de Produtos Finais Efetivo-Planejado

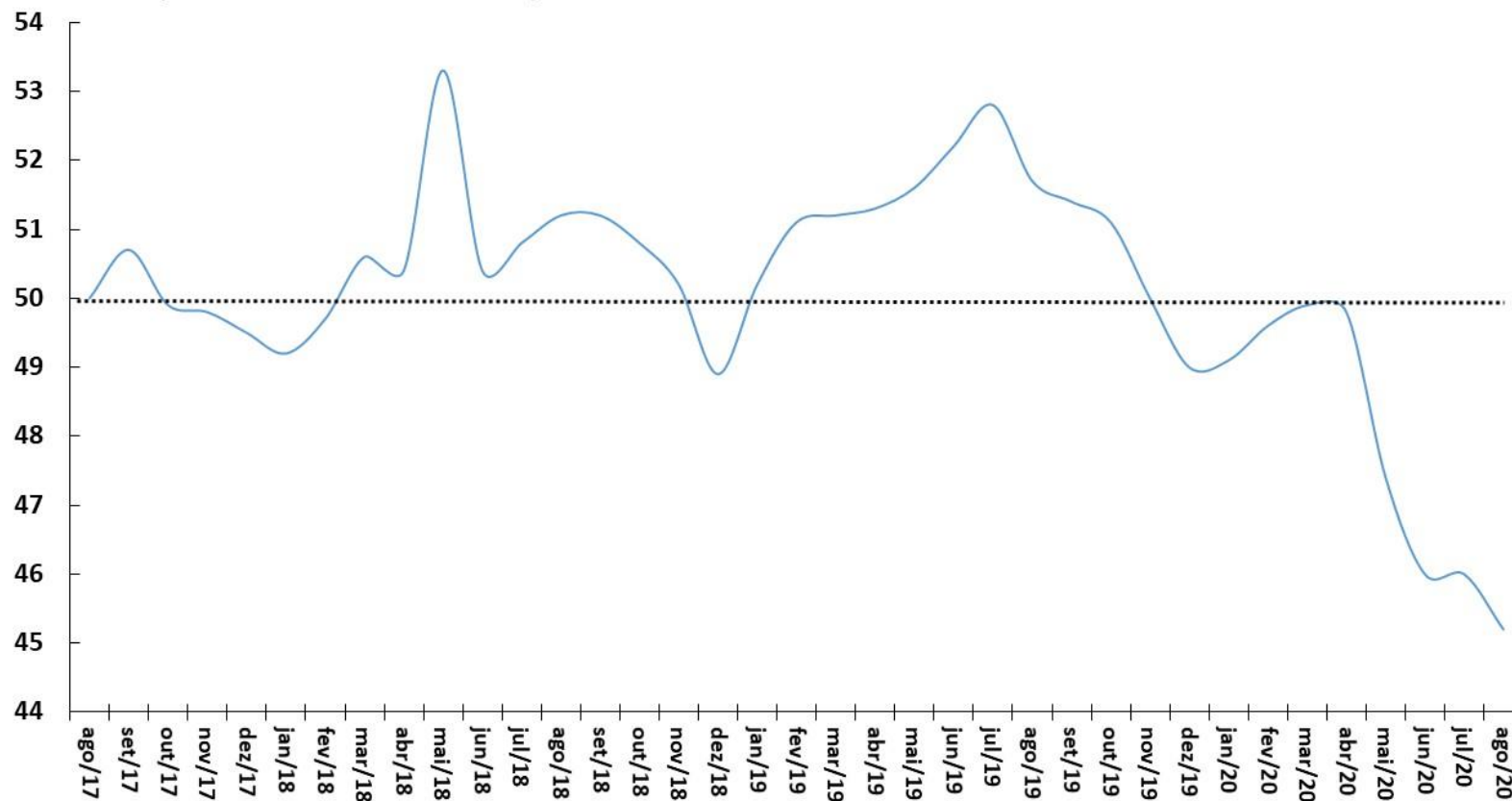

Fonte: CNI.

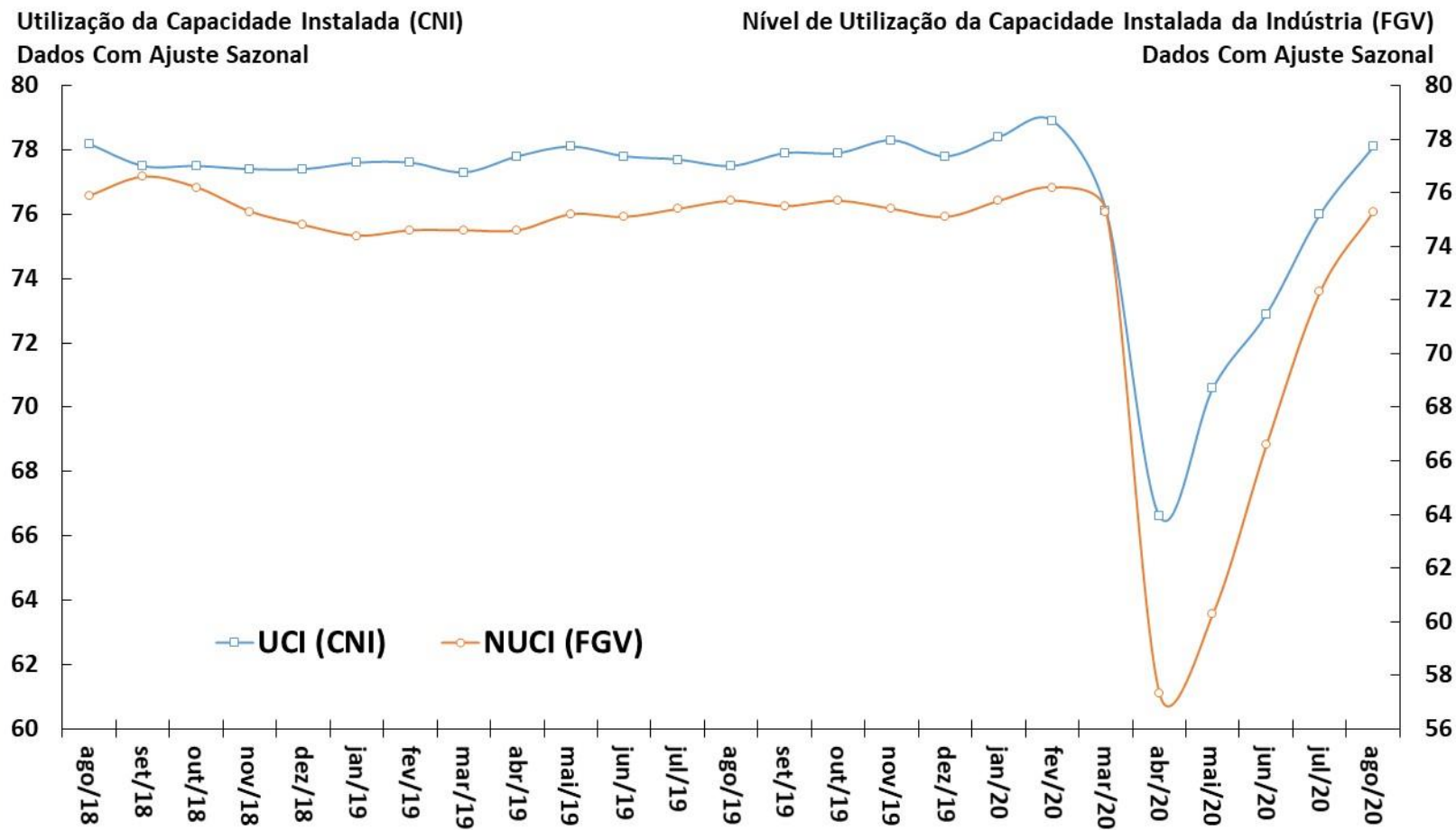

Fonte: CNI e FGV.

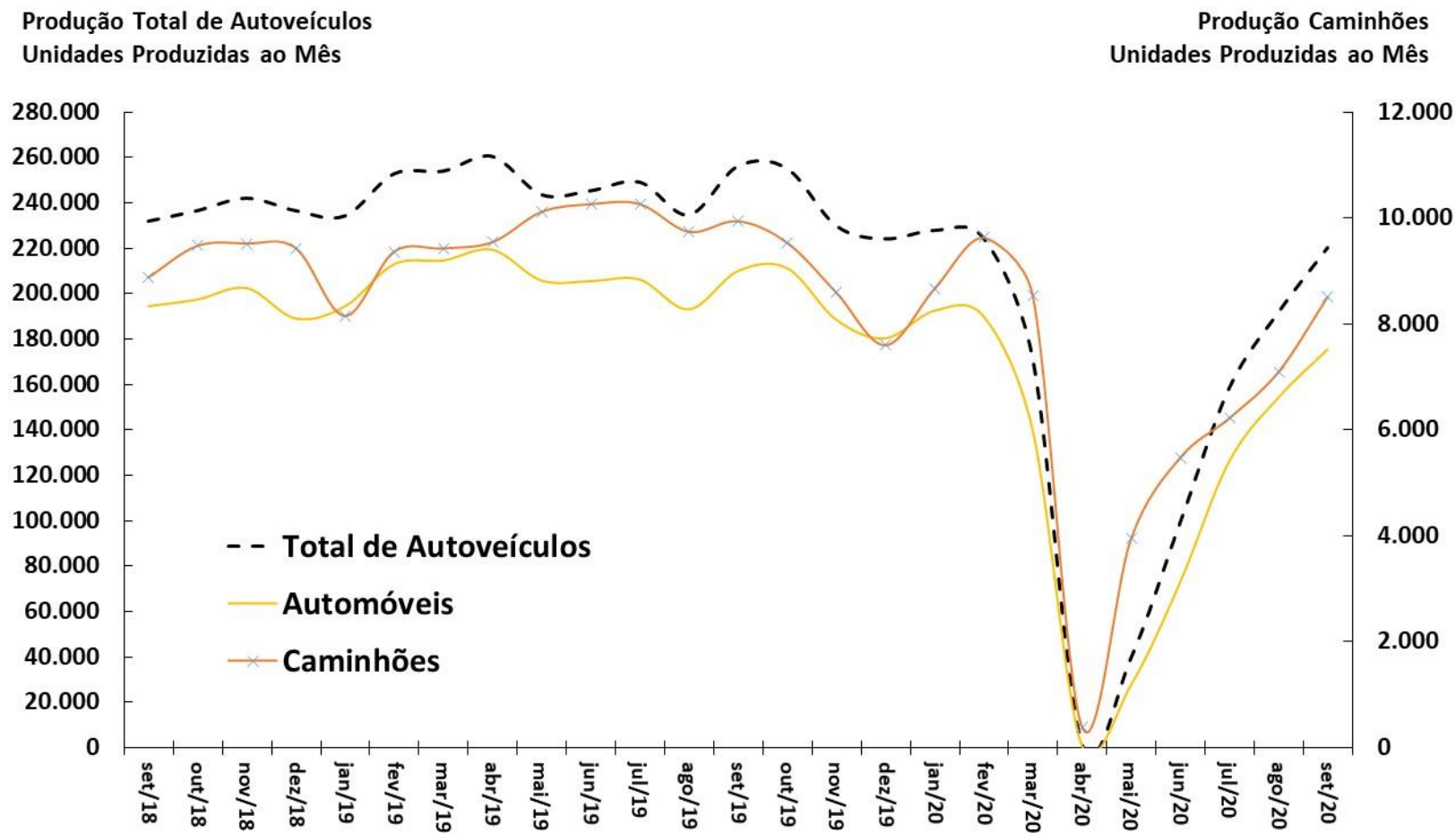

Fonte: ANFAVEA. *Ajuste sazonal da série: SPE/ME.

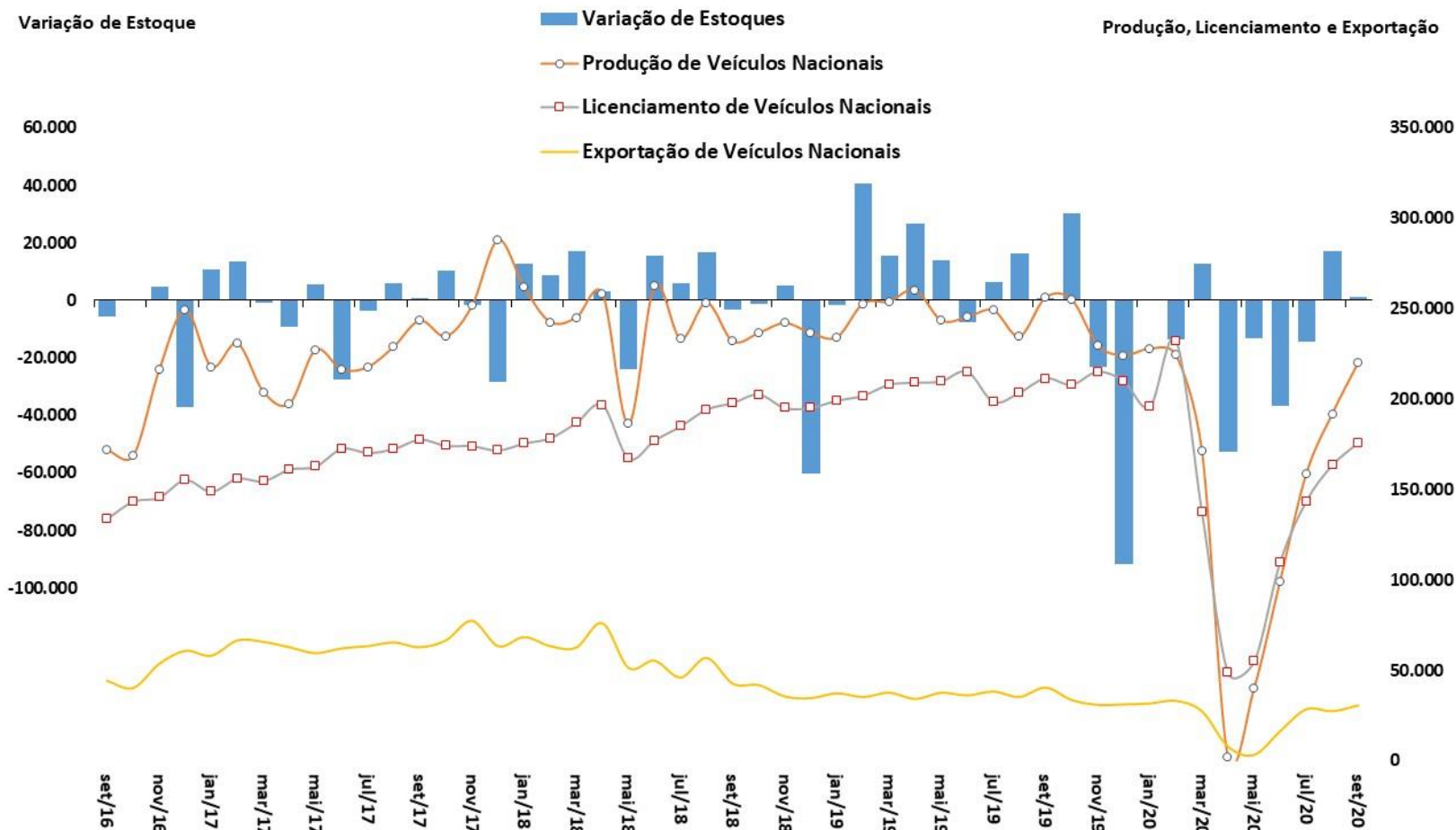

Fonte: ANFAVEA e FENABRAVE. *Ajuste sazonal da série: SPE/ME.

Produção Nacional de Petróleo e Gás Natural
Em Milhões de Barris de Óleo Equivalente por Mês

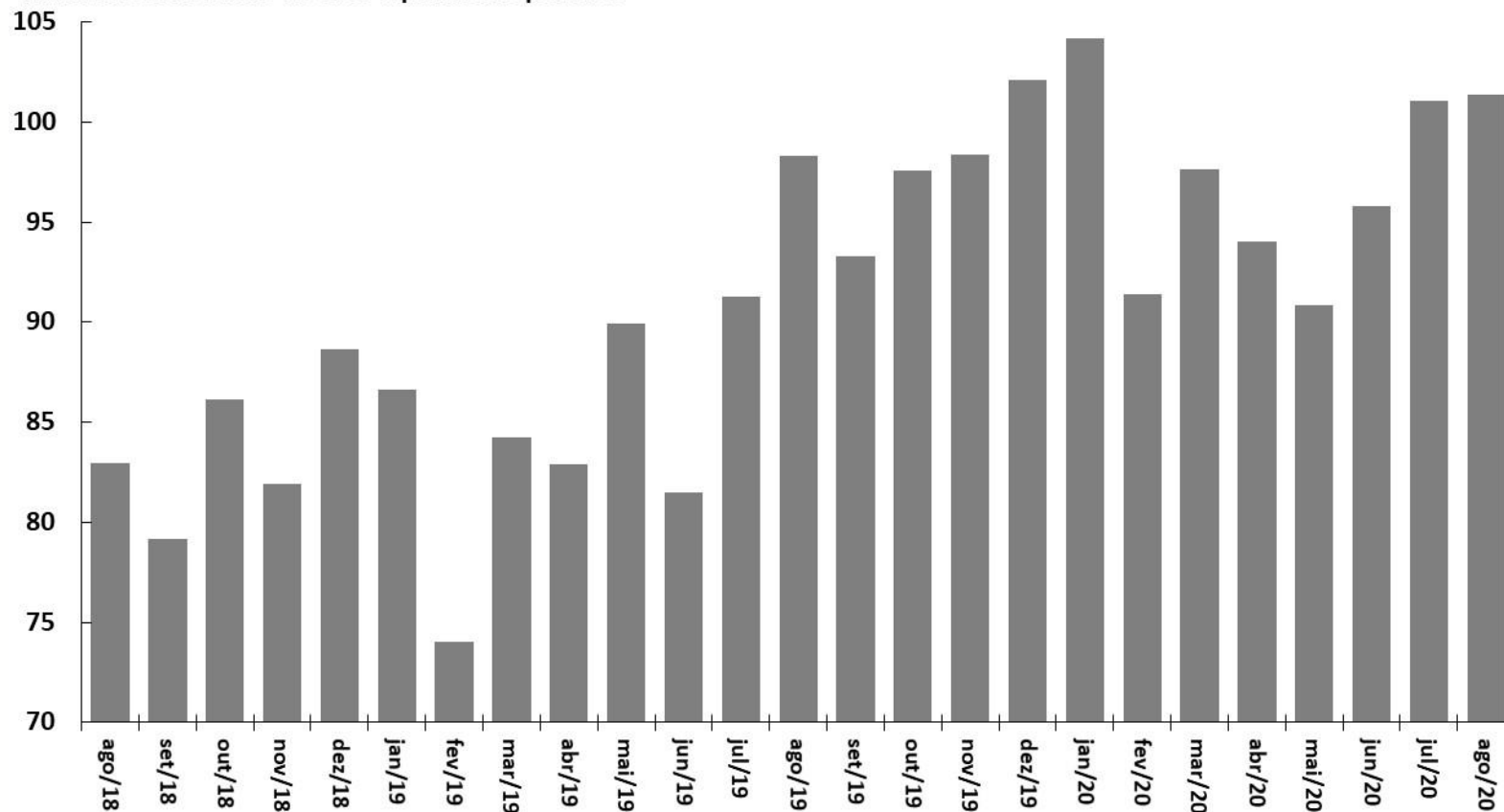

Fonte: ANP.

Consumo Total de Energia Elétrica
Em Milhões de MWh
Dados Com Ajuste Sazonal*

Consumo Industrial de Energia Elétrica
Em Milhões de MWh
Dados Com Ajuste Sazonal*

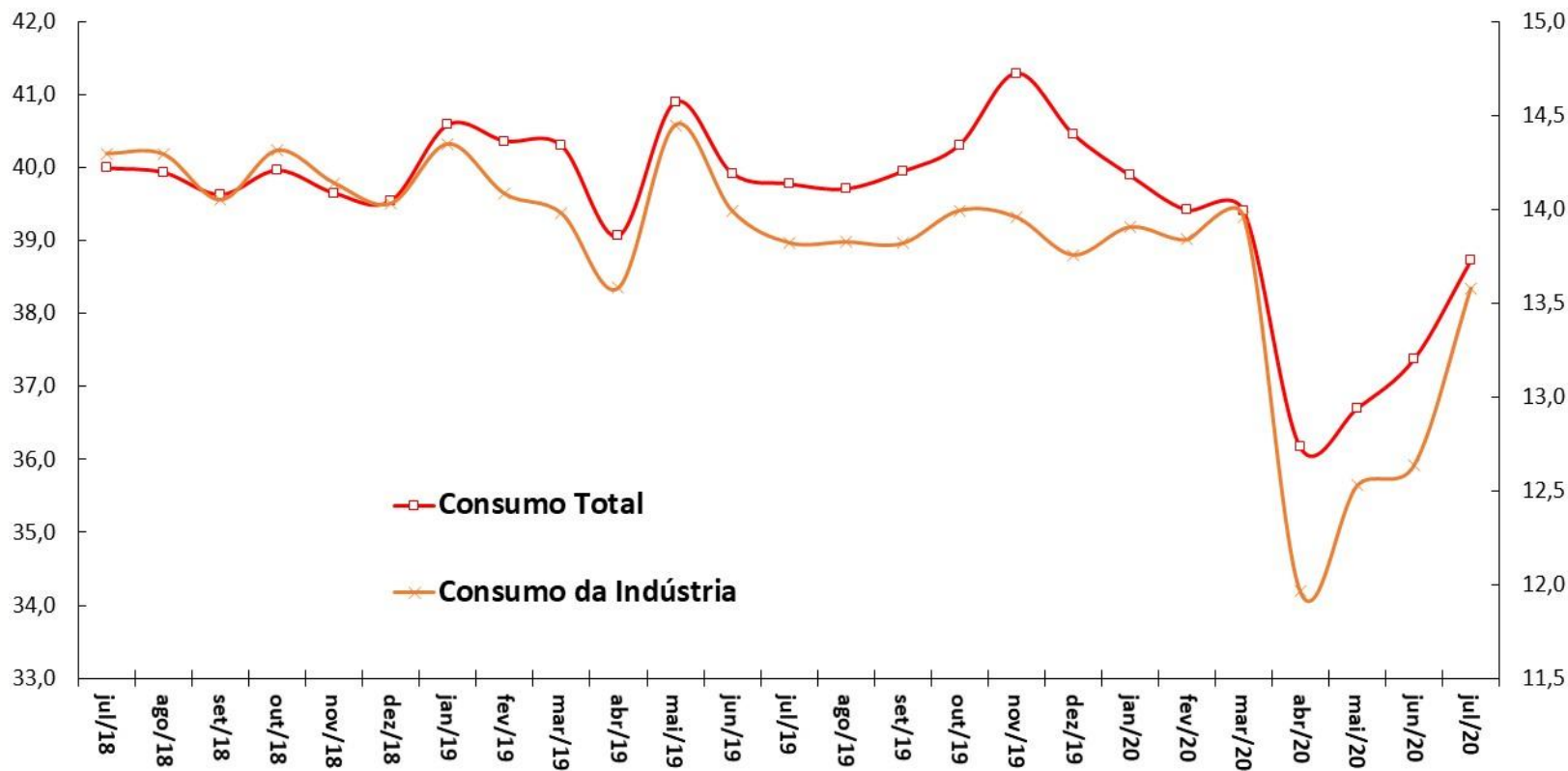

Fonte: ANEEL/EPE. *Ajuste sazonal da série: SPE/ME.

Carga de Energia Mensal
Em Milhões de MWh
Dados Com Ajuste Sazonal*

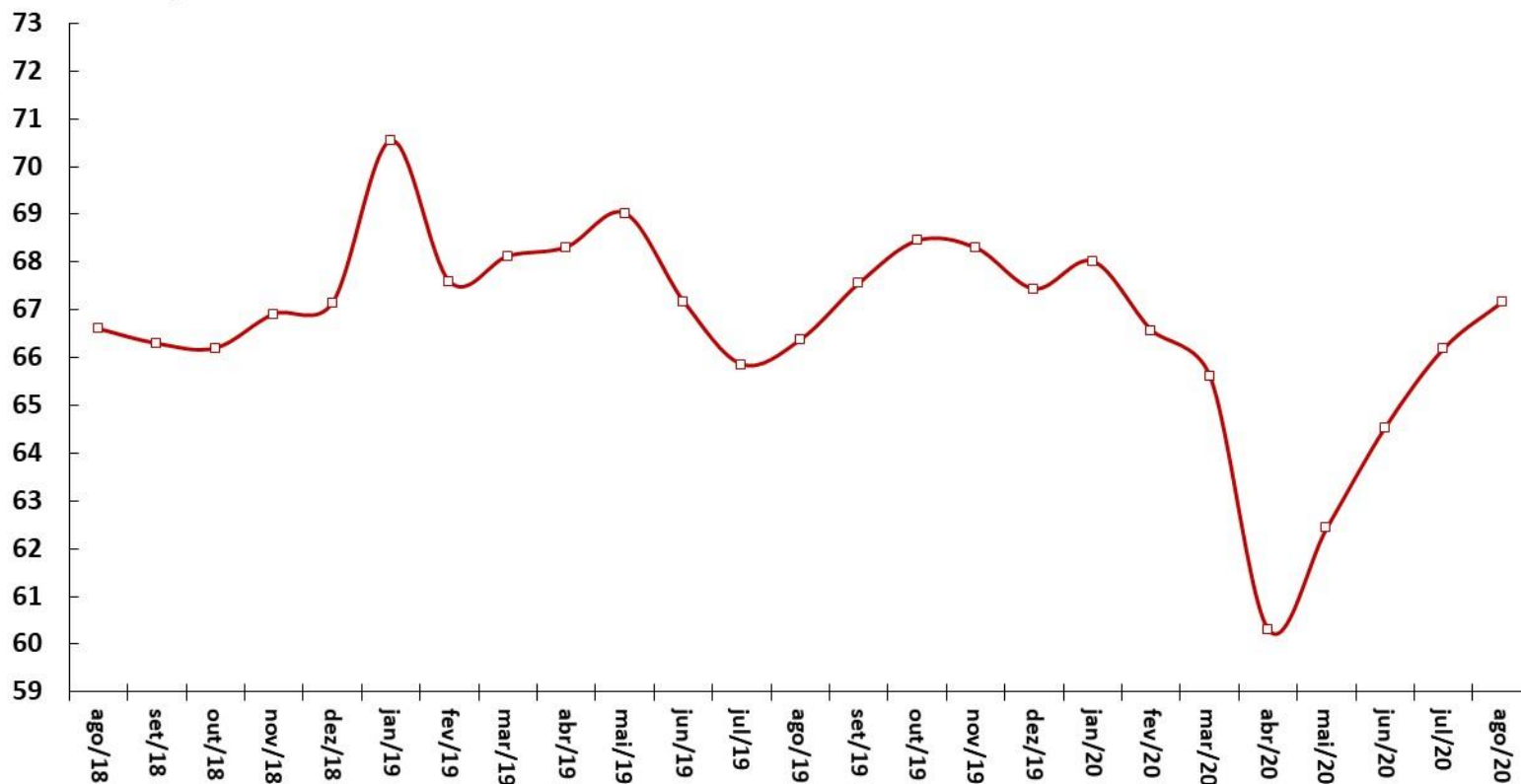

Fonte: ONS. *Ajuste sazonal da série: SPE/ME.

Venda de Papelão Ondulado
Em Milhares de Toneladas
Dados Com Ajuste Sazonal*

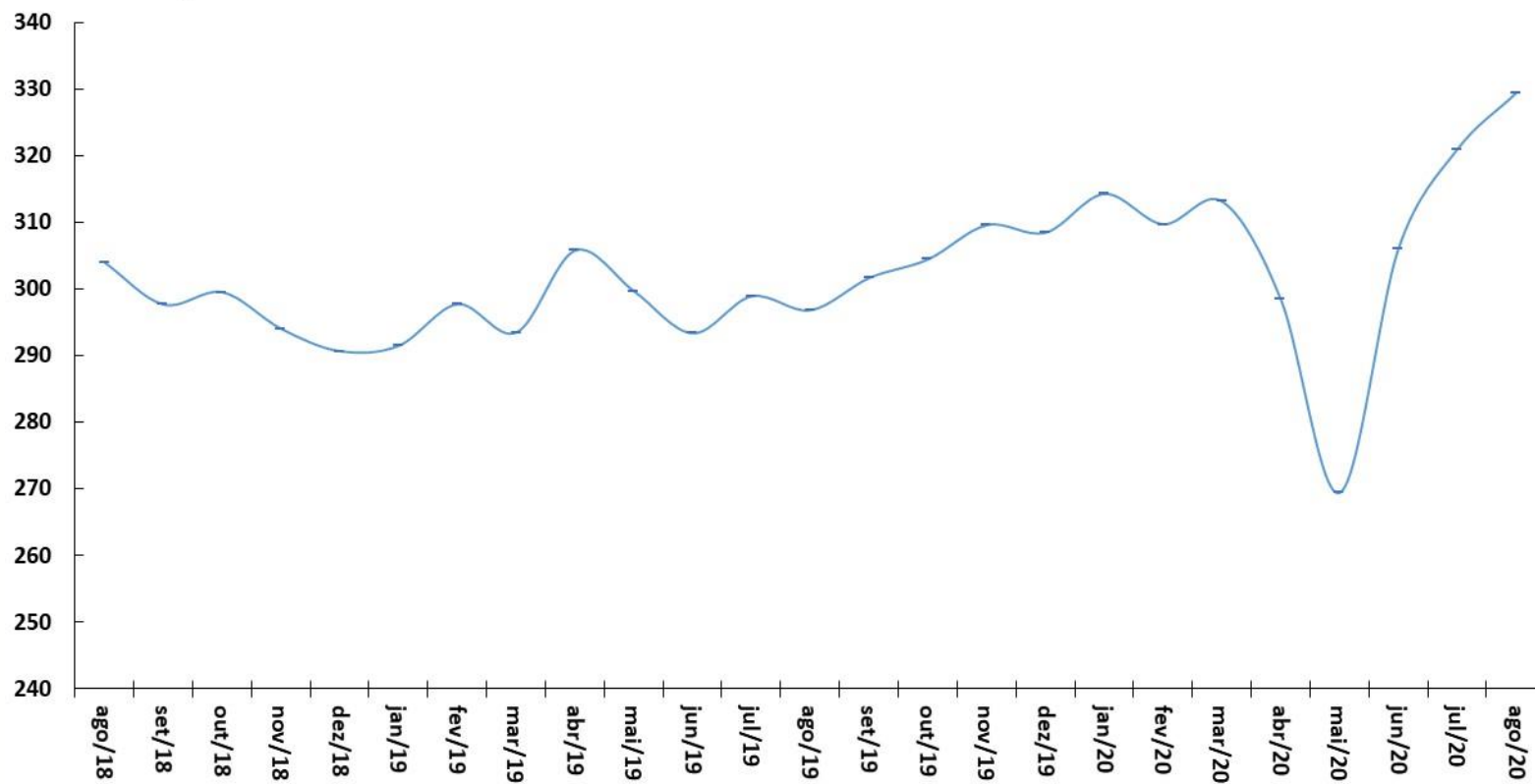

Fonte: ABPO. *Ajuste sazonal da série: SPE/ME.

Fluxo de Veículos Pesados

Índice: 1999=100

Dados Com Ajuste Sazonal

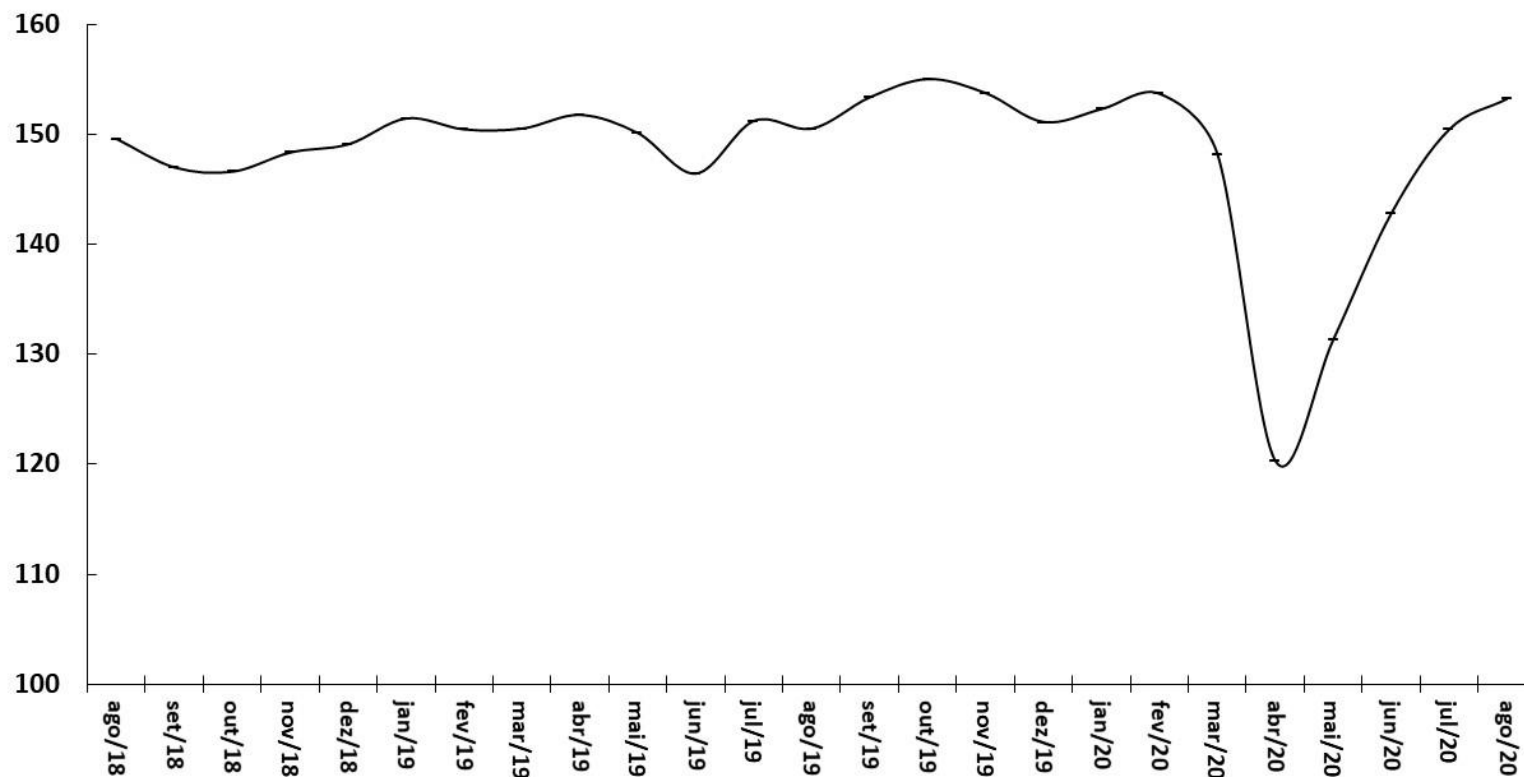

Fonte: ABCR.

Emprego e renda

Indicadores de Emprego	julho-2020	média 2018	média 2019	média de 12 meses até jul/20	jul/20	var. 2018 - 2019	var.jun/20-jun/19	var.jul/20-jul/19	var. acumul. do ano	var.jul/20 - média de 2019
Brasil (PNAD Contínua, IBGE)										
Taxa de Desocupação em % da PEA		11,3	12,8	12,3	13,8	1,5 pp	-0,4 pp	-0,2 pp	-0,5 pp	-1,2 pp
População em Idade Ativa - PIA (em milhares)		166.189	168.210	169.838	170.566	1,2%	0,9%	0,9%	1,0%	1,4%
População Economicamente Ativa - PEA (em milhares)		102.033	103.743	104.635	105.197	1,7%	0,8%	0,7%	0,9%	1,4%
População Ocupada - PO (em milhares)		90.539	90.495	91.807	93.002	0,0%	1,3%	1,0%	1,4%	2,8%
População Desocupada - PD (em milhares)		11.494	13.248	12.828	12.195	15,3%	-2,9%	-0,9%	-3,2%	-7,9%
Rendimento Médio Real (PNADC, IBGE)	julho-2020	média 2018	média 2019	média de 12 meses até jul/20	jul/20	var. 2018 - 2019	var.jun/20-jun/19	var.jul/20-jul/19	var. acumul. do ano	var.jul/20 - média de 2019
em R\$ a valores do último mês										
Rendimento Médio da População Ocupada		2.175	2.226	2.245	2.254	2,3%	0,1%	0,6%	0,8%	1,3%
Trabalhadores Com Carteira		2.095	2.137	2.147	2.129	2,0%	-1,5%	-2,2%	0,4%	-0,4%
Trabalhadores Sem Carteira		1.277	1.284	1.315	1.371	0,6%	4,9%	11,8%	2,4%	6,7%
Trabalhadores Por Conta Própria		1.641	1.624	1.638	1.670	-1,0%	1,0%	2,5%	0,9%	2,8%
Empregados do Setor Público		3.415	3.474	3.556	3.596	1,7%	2,6%	3,8%	2,4%	3,5%
Massa Salarial (em R\$ milhões a preços do último mês)		191.990	196.352	200.947	204.592	2,3%	1,6%	1,7%	2,3%	4,2%
Postos de Trabalho (CAGED, ME)	agosto-2020	2018	2019	jul/20 acum. 12 meses	ago/20 acum. 12 meses	acum. no ano jan-ago/20	ago/20	var. 2019-2018	var. ago/20 ac. 12 m - 2019	var.acum. jan-ago/20-jan-ago/19
em milhares de pessoas (dados com ajustes)										
Criação Líquida de Postos Formais de Trabalho		546	644	-941	-820	-849	249	17,9%	-227,3%	-138,2%
Admissões		15.491	16.197	14.448	14.267	9.181	1.239	4,6%	-11,9%	82,6%
Demissões		14.945	15.553	15.390	15.087	10.030	990	4,1%	-3,0%	95,6%

Parâmetros Macroeconômicos						
Período	População Economicamente Ativa	Emprego Formal no Setor Privado				
		População Ocupada	Rendimento		Massa Salarial	
			Nominal	Real	Nominal	Real
	Variação acumulada em 4 trimestres %					
2015	1,91	-2,45	8,06	-0,90	5,40	-3,32
2016	1,45	-3,89	7,57	-1,10	3,39	-4,95
2017	1,77	-2,71	5,71	2,20	2,86	-0,57
2018	0,86	-1,16	3,71	-0,06	2,51	-1,21
2019	1,54	1,08	3,16	-0,55	4,28	0,53
2020	-6,93	-8,11	4,16	1,39	-4,27	-6,80
2021	3,68	1,45	2,43	-0,38	3,90	1,03
2022	4,03	3,02	4,48	1,07	7,63	4,12
2023	2,39	2,56	4,31	0,93	6,98	3,51
2024	2,10	2,48	4,30	1,02	6,89	3,53

Fonte: SPE/ME. Grade de Parâmetros Macroeconômicos, de setembro/2020.

Criação de Emprego Formal e Taxa de Desemprego

EMPREGO E RENDA

Criação Líquida de Postos Formais de Trabalho
Acum. em 12 meses (em postos de trabalho)

Taxa de Desemprego Brasil
% da População Economicamente Ativa (PEA)

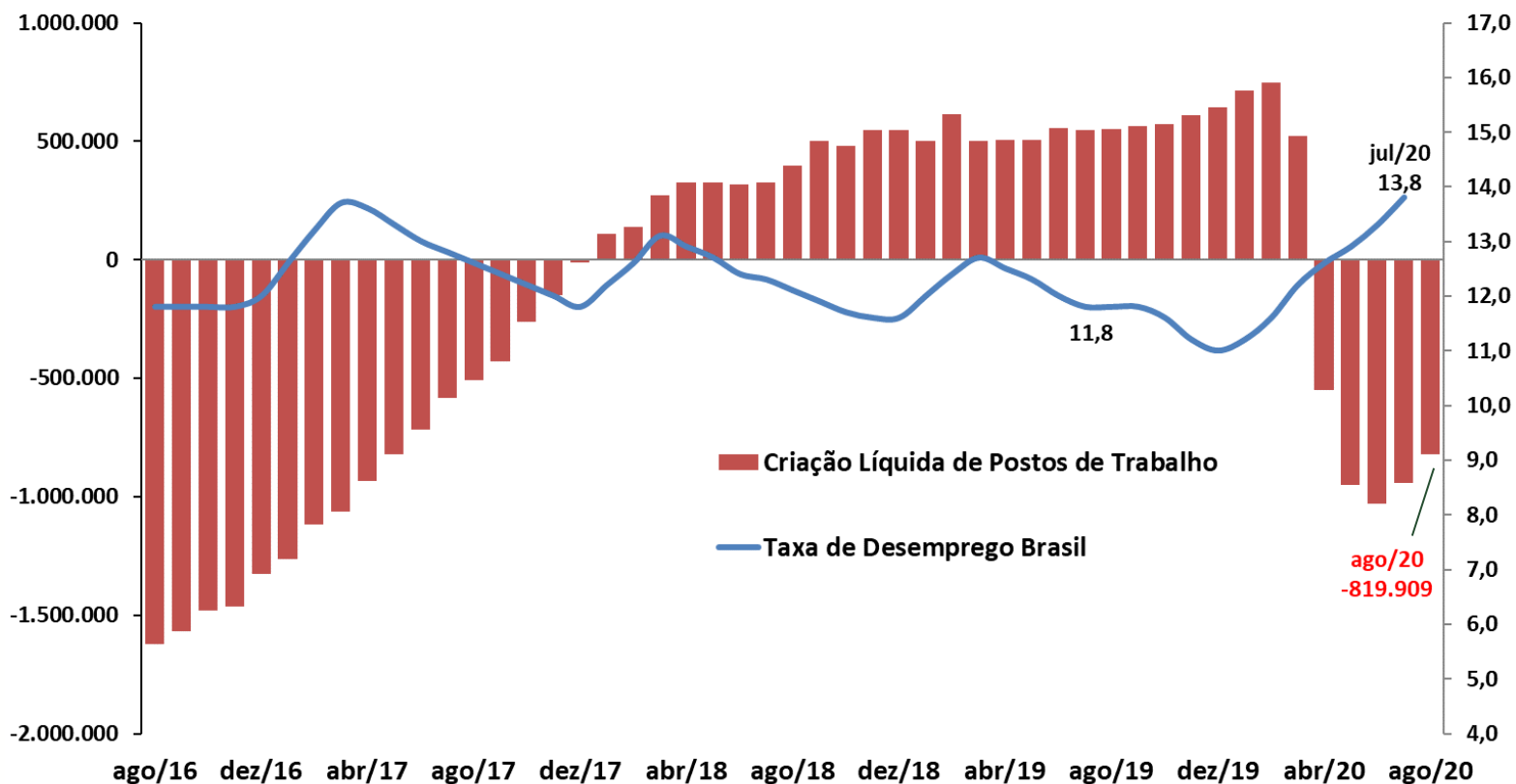

Fonte: IBGE - PNAD Contínua; e ME - CAGED (dados ajustados).

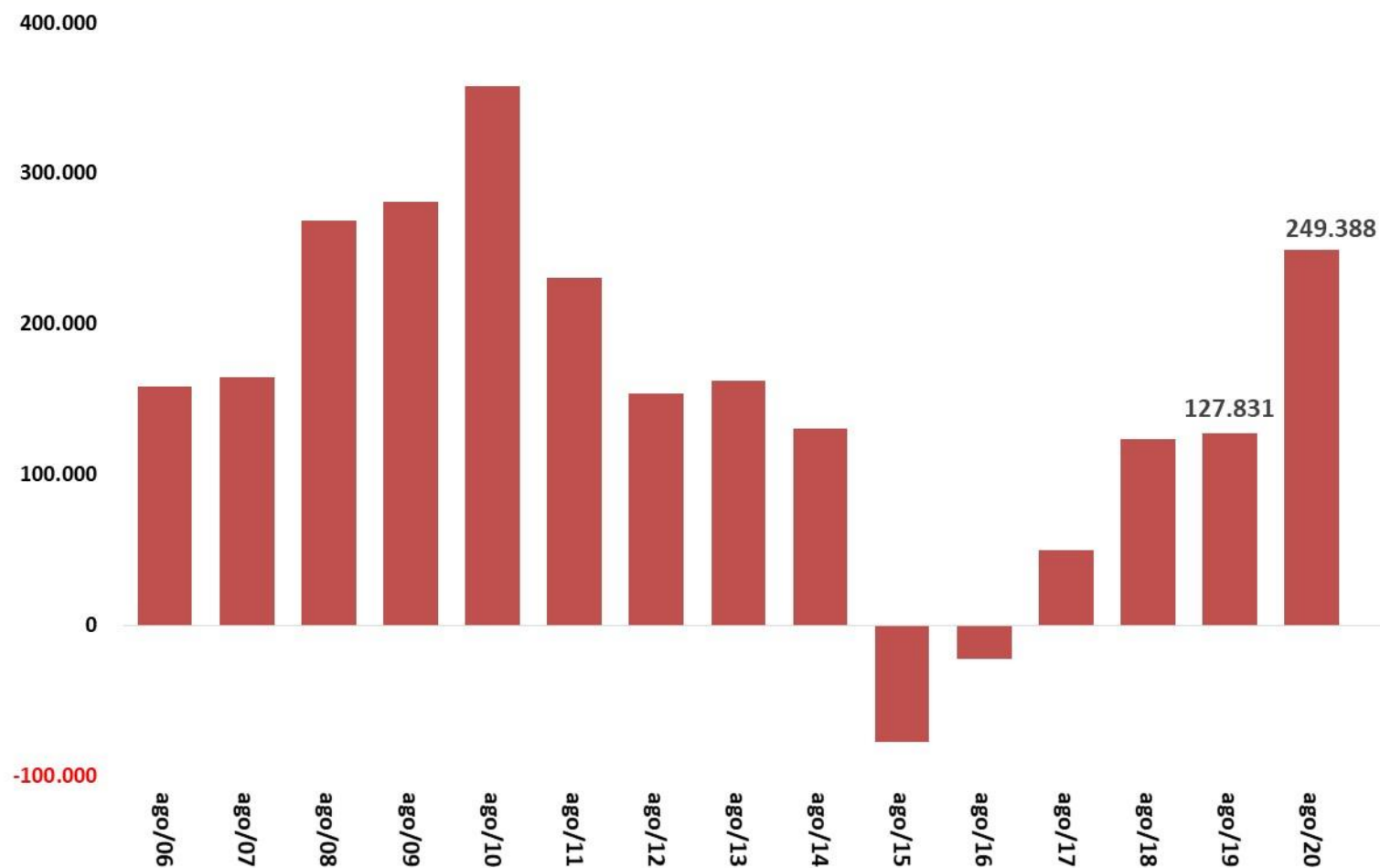

Fonte: ME - CAGED (dados ajustados).

Emprego: Evolução da População Ocupada e da PEA

EMPREGO E RENDA

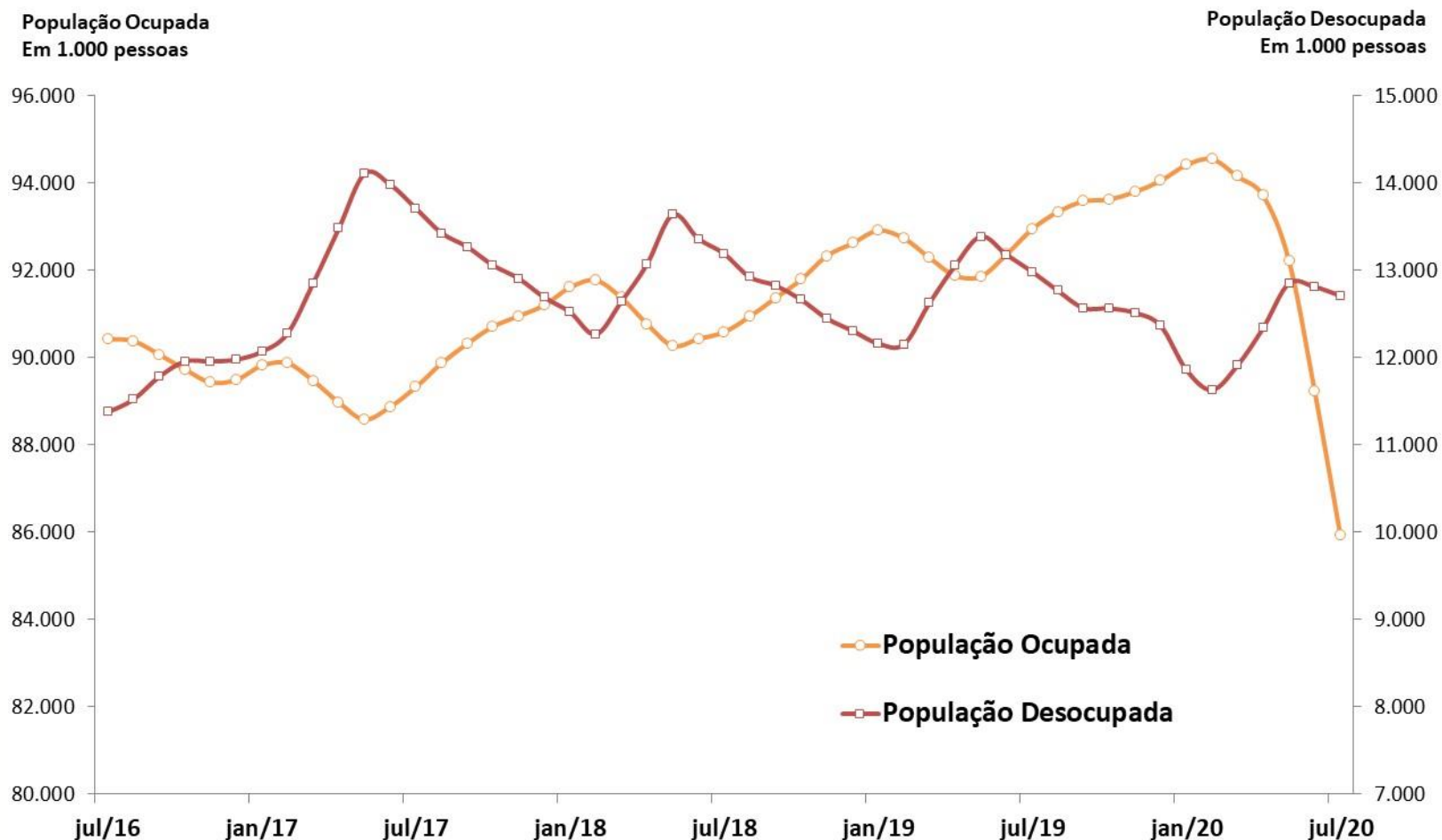

Fonte: IBGE, PNAD Contínua.

Decomposição do Crescimento do Número de Desempregados

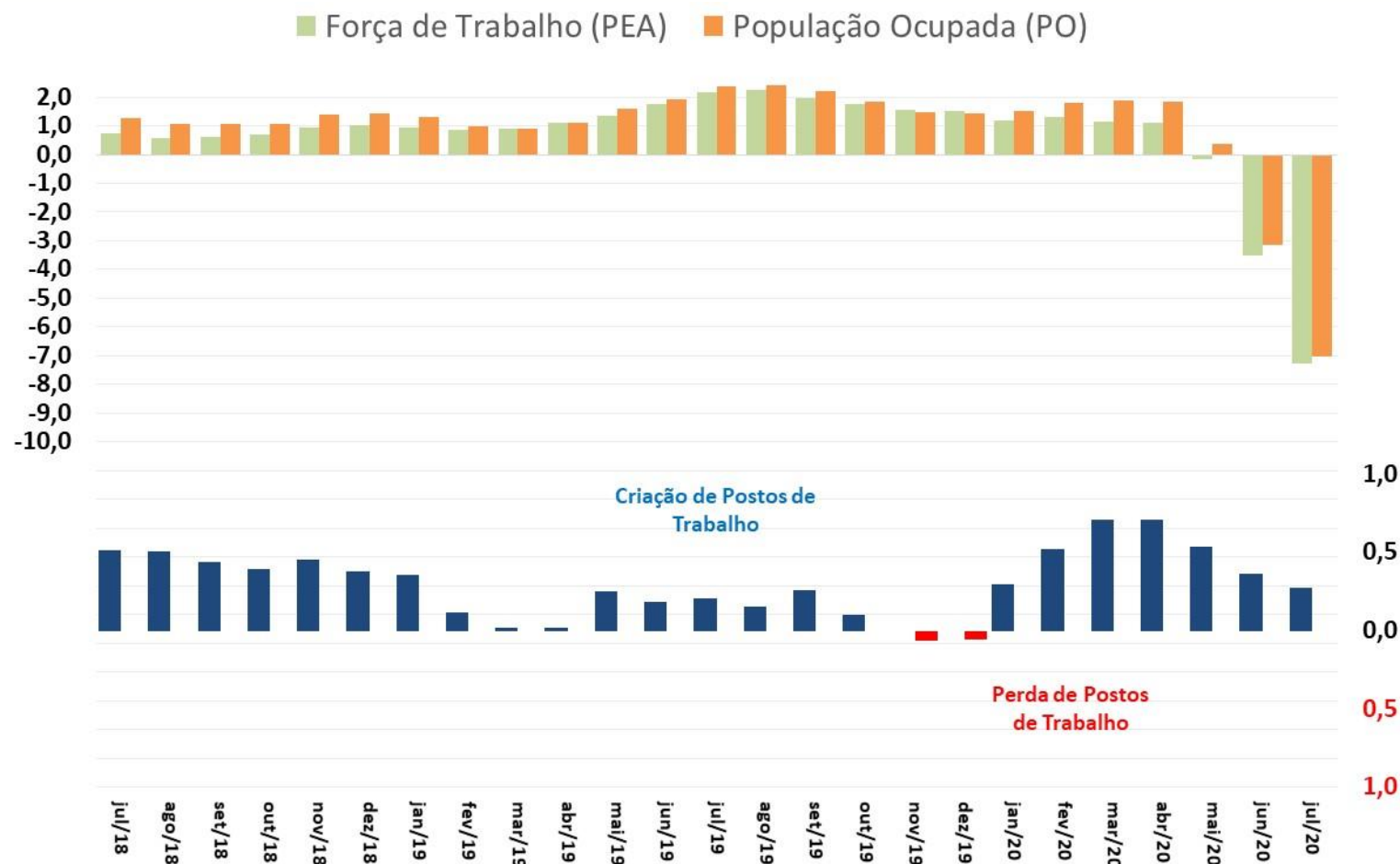

Fonte: IBGE, PNAD Contínua

Emprego: Evolução da Ocupação por tipo

EMPREGO E RENDA

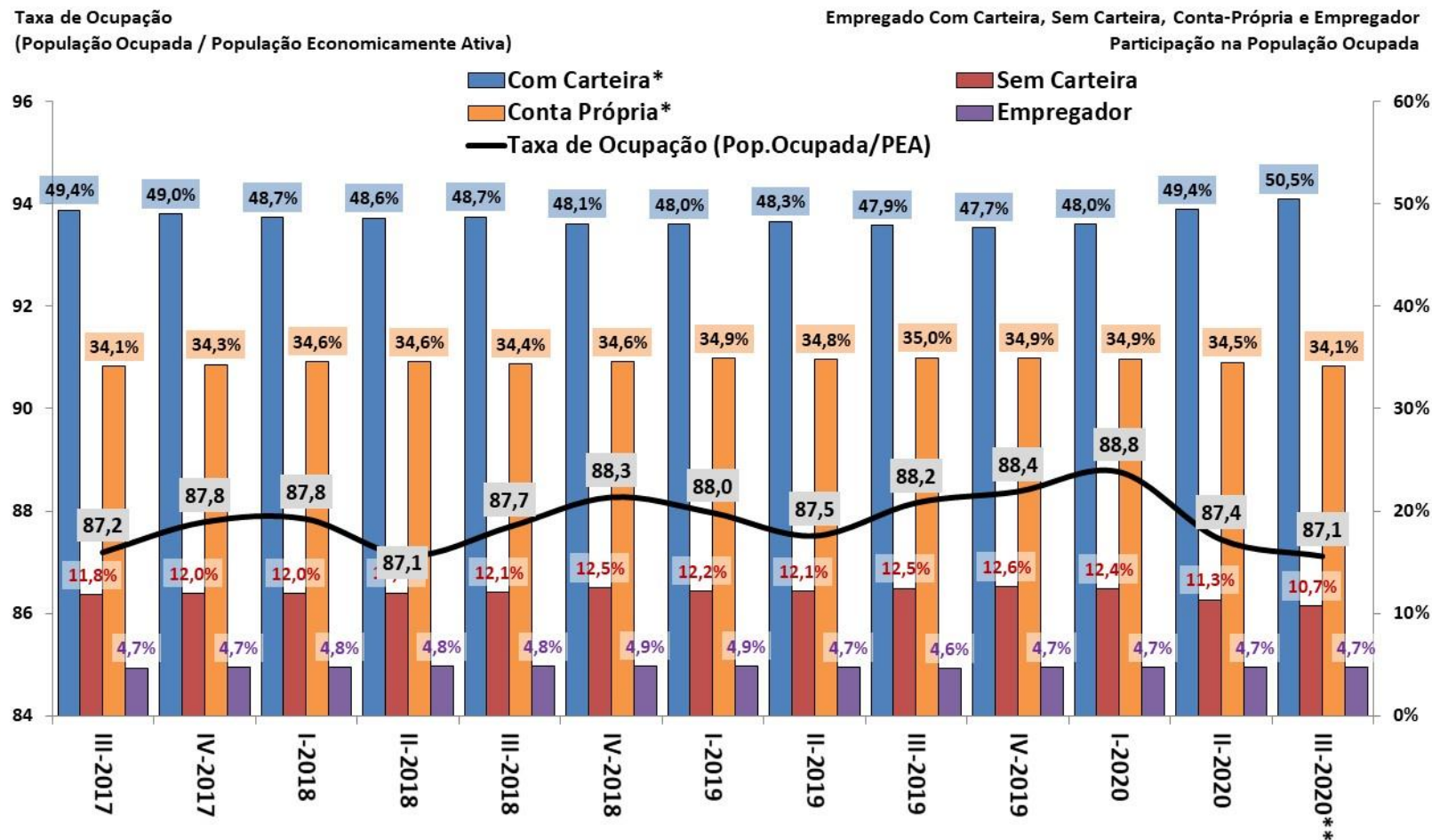

Fonte: IBGE, PNAD Contínua. *Com Carteira inclui setores público e privado, e Conta Própria inclui trabalhadores doméstico e família. ** até jul/2020.

Emprego: Evolução da Ocupação por Setor de Atividades

EMPREGO E RENDA

População Ocupada

Índice: 2013 = 100

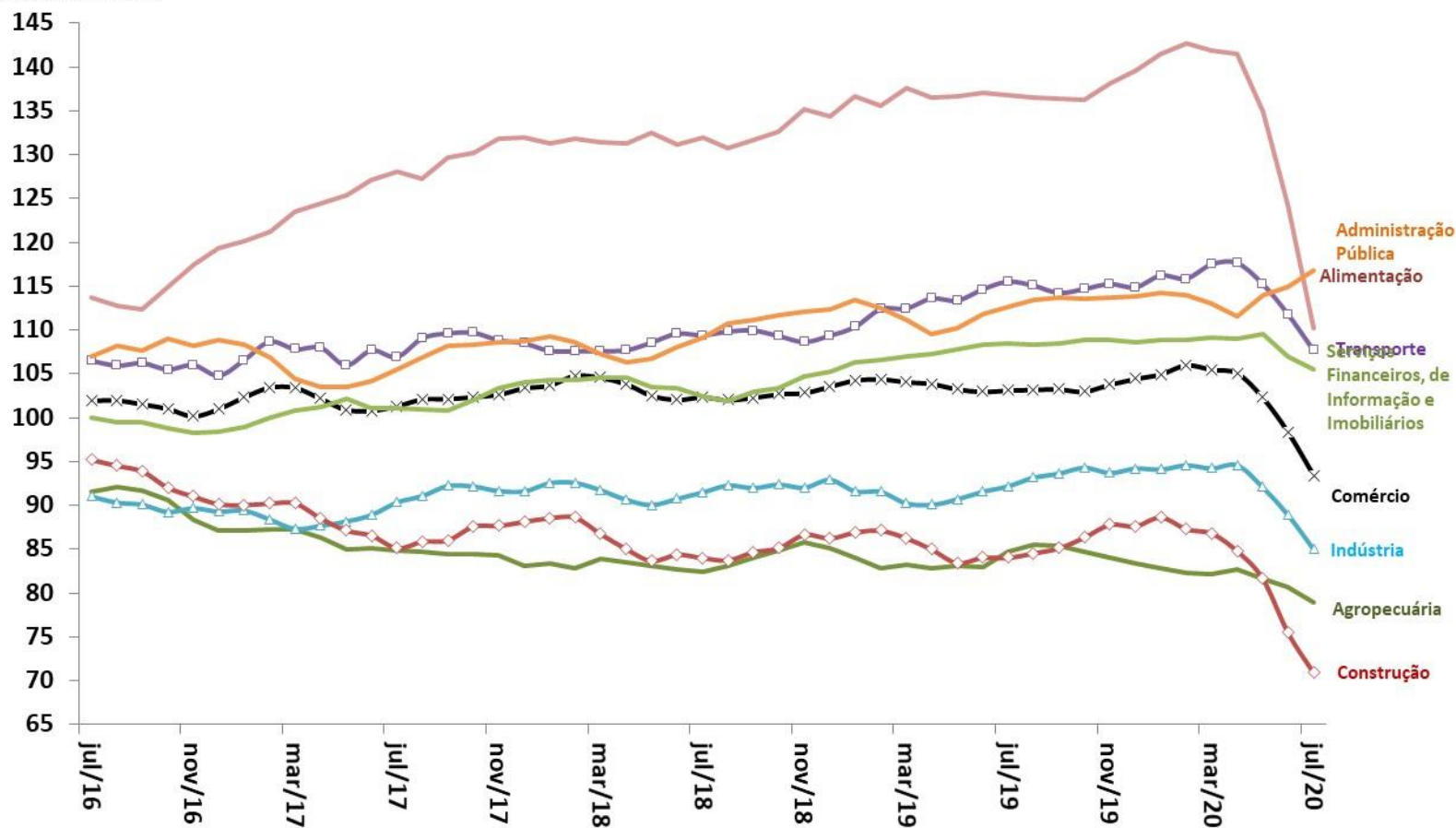

Fonte: IBGE, PNAD Contínua.

Evolução da Massa Salarial e do Rendimento Médio Real

EMPREGO E RENDA

Rendimento médio real
habitualmente recebido de todos os
trabalhos (R\$)*

Massa de rendimentos real
habitualmente recebida de todos os
trabalhos (milhões R\$)*

■ Massa de Rendimentos — Rendimento Real Médio

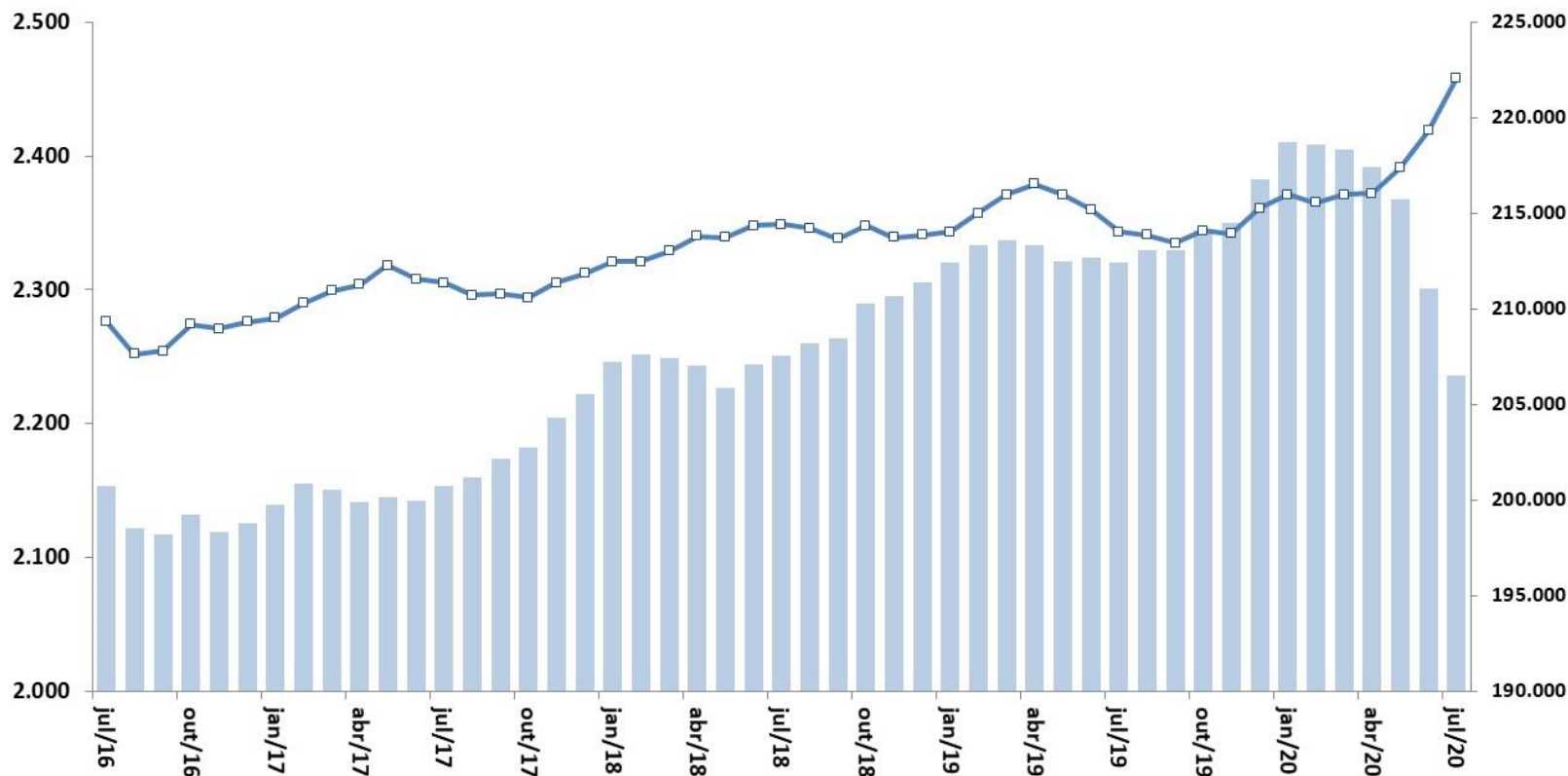

Fonte: IBGE, PNAD Contínua. Nota: * Valores a preços do último mês.

Preços e inflação

												BCB/Focus: 02/10/2020			
Índice	Última Atualização (m / y)	2018	2019	Acum. 12 meses até m / y	Acum. ano y-1 (jan - mês ref.)	Acum. ano y (jan - mês ref.)	(m-2 / y-1)	(m-1 / y-1)	(m / y-1)	(m-2 / y)	(m-1 / y)	(m / y)	2020	2021	2022
Meta de Inflação IPCA (CMN), em % aa (ponto central)		4,50%	4,25%	4,00%									4,00%	3,75%	3,50%
IPCA (IBGE)	set/20	3,75%	4,31%	3,14%	2,49%	1,34%	0,19%	0,11%	-0,04%	0,36%	0,24%	0,64%	2,12%	3,00%	3,50%
IPCA núcleo por exclusão (Ex2)		set/20	3,26%	3,05%	1,16%	2,56%	0,36%	0,29%	0,08%	0,21%	-0,10%	0,16%			
Alimentação e Bebidas	set/20	4,03%	6,36%	11,79%	2,10%	7,31%	0,01%	-0,35%	-0,43%	0,01%	0,78%	2,28%	8,66%		
Habitação	set/20	4,72%	3,90%	0,78%	4,65%	1,51%	1,20%	1,19%	0,02%	0,80%	0,36%	0,37%	-2,36%		
Artigos de Residência	set/20	3,76%	-0,38%	0,78%	0,56%	1,72%	0,29%	0,56%	-0,76%	0,90%	0,56%	1,00%	-2,36%		
Vestuário	set/20	0,60%	0,74%	-1,89%	-0,24%	-2,84%	-0,52%	0,23%	0,27%	-0,52%	-0,78%	0,37%	-5,02%		
Transporte	set/20	4,20%	3,58%	-0,55%	1,25%	-2,79%	-0,17%	-0,39%	0,00%	0,78%	0,82%	0,70%	-3,69%		
Saúde e Cuidados Pessoais	set/20	3,95%	5,41%	1,99%	4,33%	0,95%	-0,20%	-0,03%	0,58%	0,44%	0,50%	-0,64%	-1,15%		
Despesas Pessoais	set/20	2,99%	4,67%	2,55%	2,24%	0,17%	0,44%	0,31%	0,04%	-0,11%	-0,01%	0,09%	-0,59%		
Educação	set/20	5,31%	4,76%	1,02%	4,43%	0,71%	0,04%	0,16%	0,04%	-0,12%	-3,47%	-0,09%	-2,11%		
Comunicação	set/20	-0,08%	1,08%	3,16%	0,45%	2,51%	0,57%	0,09%	-0,01%	0,51%	0,67%	0,15%	0,02%		
INPC (IBGE)	set/20	2,07%	3,43%	2,94%	2,68%	1,16%	0,01%	0,10%	0,12%	0,30%	0,44%	0,36%	2,68%	3,32%	3,50%
IPCA-15 (IBGE)	set/20	3,86%	3,91%	2,65%	2,60%	1,35%	0,09%	0,08%	0,09%	0,30%	0,23%	0,45%	2,45%	3,09%	3,50%
IGP-10 (FGV)	set/20	-0,42%	7,92%	17,02%	3,62%	5,00%	0,61%	-0,47%	-0,29%	1,91%	2,53%	4,34%			
IGP-M (FGV)	set/20	-0,53%	7,55%	17,94%	4,10%	4,59%	0,40%	-0,67%	-0,01%	2,23%	2,74%	4,34%	16,59%	4,22%	4,00%
IGP-DI (FGV)	set/20	-0,42%	7,10%	18,42%	0,07%	0,07%	-0,01%	-0,51%	0,50%	2,34%	3,87%	3,30%	16,72%	4,33%	4,00%
IPC/Br-DI	set/20	3,22%	4,34%	3,62%	0,57%	0,57%	0,31%	0,17%	0,00%	0,49%	0,53%	0,82%			
INCC-DI	set/20	4,25%	3,83%	5,33%	0,49%	0,49%	0,58%	0,42%	0,46%	1,17%	0,72%	1,16%			
IPA-DI	set/20	-2,52%	8,73%	26,03%	-0,19%	-0,19%	-0,22%	-0,90%	0,69%	3,14%	5,44%	4,38%	21,82%	4,13%	3,75%
IPA-OG-DI Industrial	set/20	1,22%	9,16%	19,40%	0,04%	0,04%	0,39%	-1,49%	0,58%	2,95%	4,71%	2,78%			
IPA-OG-DI Agrícola	set/20	-12,34%	7,52%	46,21%	-0,88%	-0,88%	-2,08%	0,93%	1,06%	3,66%	7,39%	8,57%			
IPC RMSP (FIPE)	set/20	2,28%	2,99%	4,34%	2,55%	2,50%	0,14%	0,33%	0,00%	0,25%	0,78%	1,12%	3,67%	3,25%	3,50%
ICV SP (DIEESE)	fev/20	2,44%	3,87%	3,07%	0,78%	0,76%	-0,21%	0,43%	0,35%	0,87%	0,64%	0,12%			

Parâmetros Macroeconômicos						
Período	Inflação					
	IPCA		INPC		IGP-DI	
	Média	Acumulado	Média	Acumulado	Média	Acumulado
	Var. %					
2014	6,33	6,41	6,04	6,23	5,36	3,78
2015	9,03	10,67	9,34	11,28	6,90	10,70
2016	8,74	6,29	9,32	6,58	10,19	7,18
2017	3,45	2,95	2,97	2,07	0,96	-0,42
2018	3,66	3,75	2,87	3,43	5,81	7,10
2019	3,73	4,31	3,75	4,48	6,05	7,70
2020	2,71	1,83	3,02	2,35	10,51	13,02
2021	2,82	2,94	3,13	3,08	8,39	4,18
2022	3,38	3,50	3,55	3,50	4,16	4,00
2023	3,36	3,25	3,50	3,50	3,73	3,50
2024	3,25	3,25	3,50	3,50	3,50	3,50

Fonte: SPE/ME. Grade de Parâmetros Macroeconômicos, de setembro/2020.

Inflação: realinhamento dos preços relativos

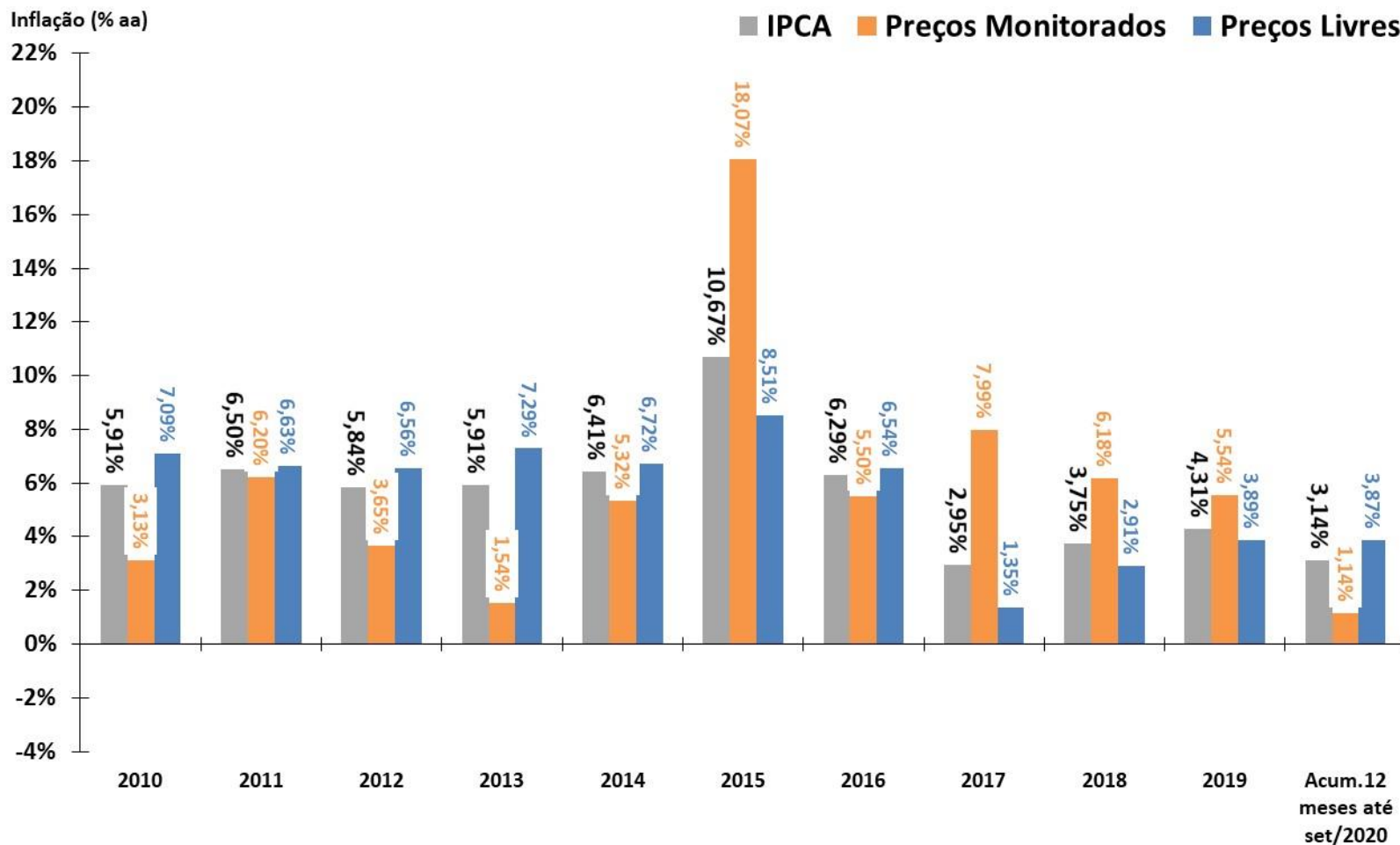

Índices de Preços

Em % - acumulado em 12 meses

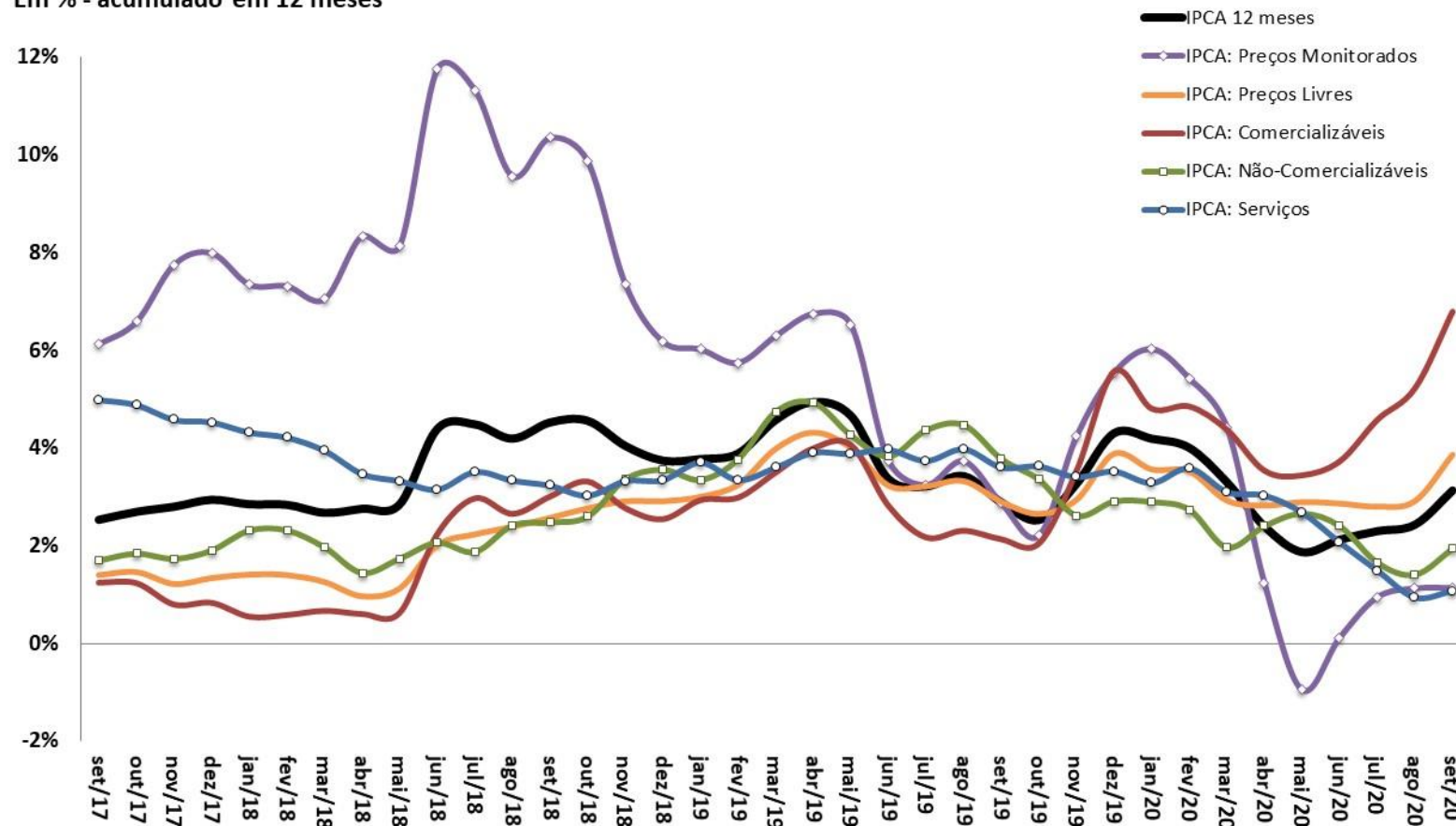

Fonte: IBGE.

IPCA: Evolução Mensal e Padrão Sazonal

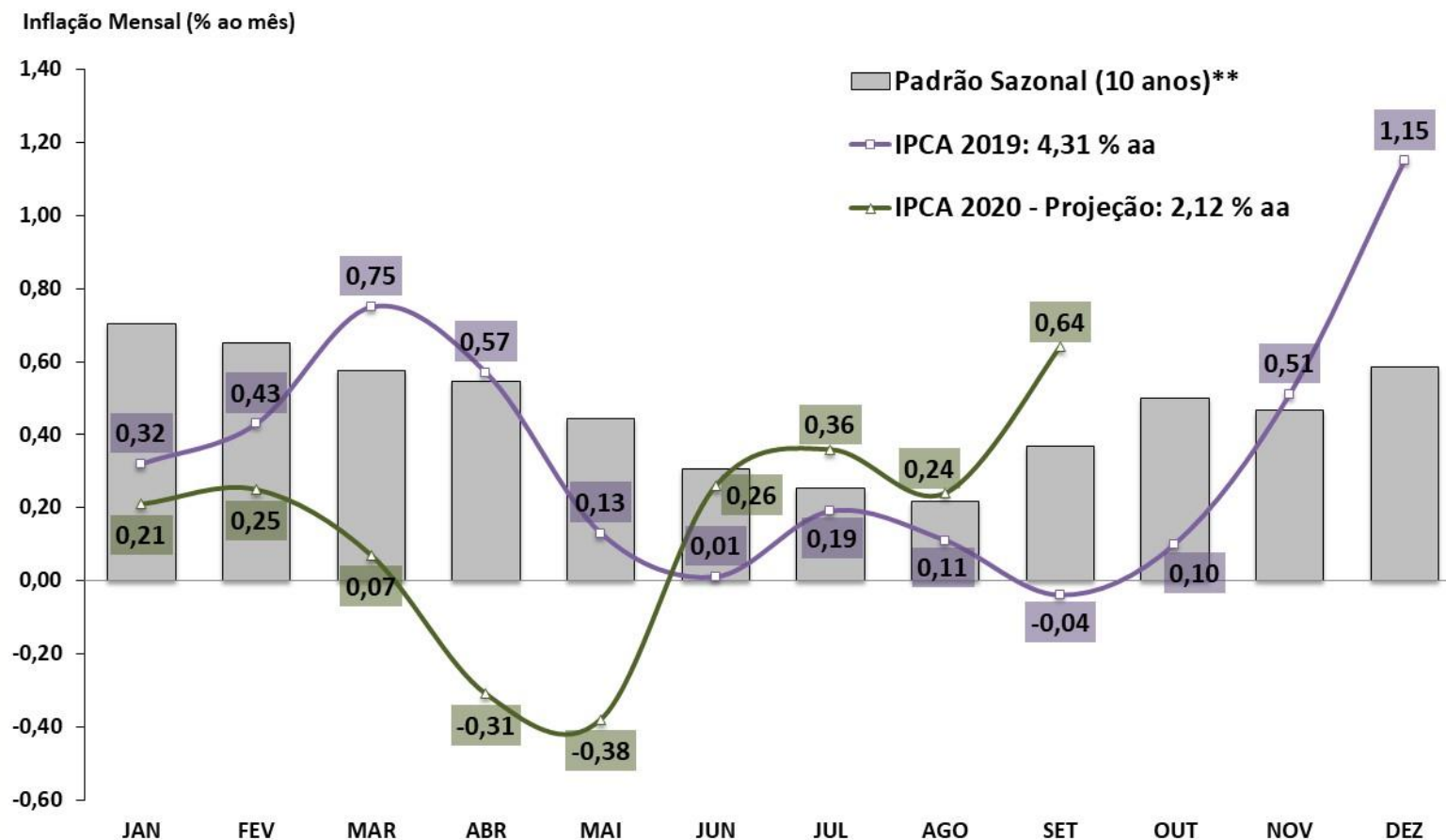

Fonte: IBGE e BCB. *Estimativa: Mediana da Pesquisa Focus/BCB de 02/10/2020. **Padrão sazonal da série: média de 10 anos.

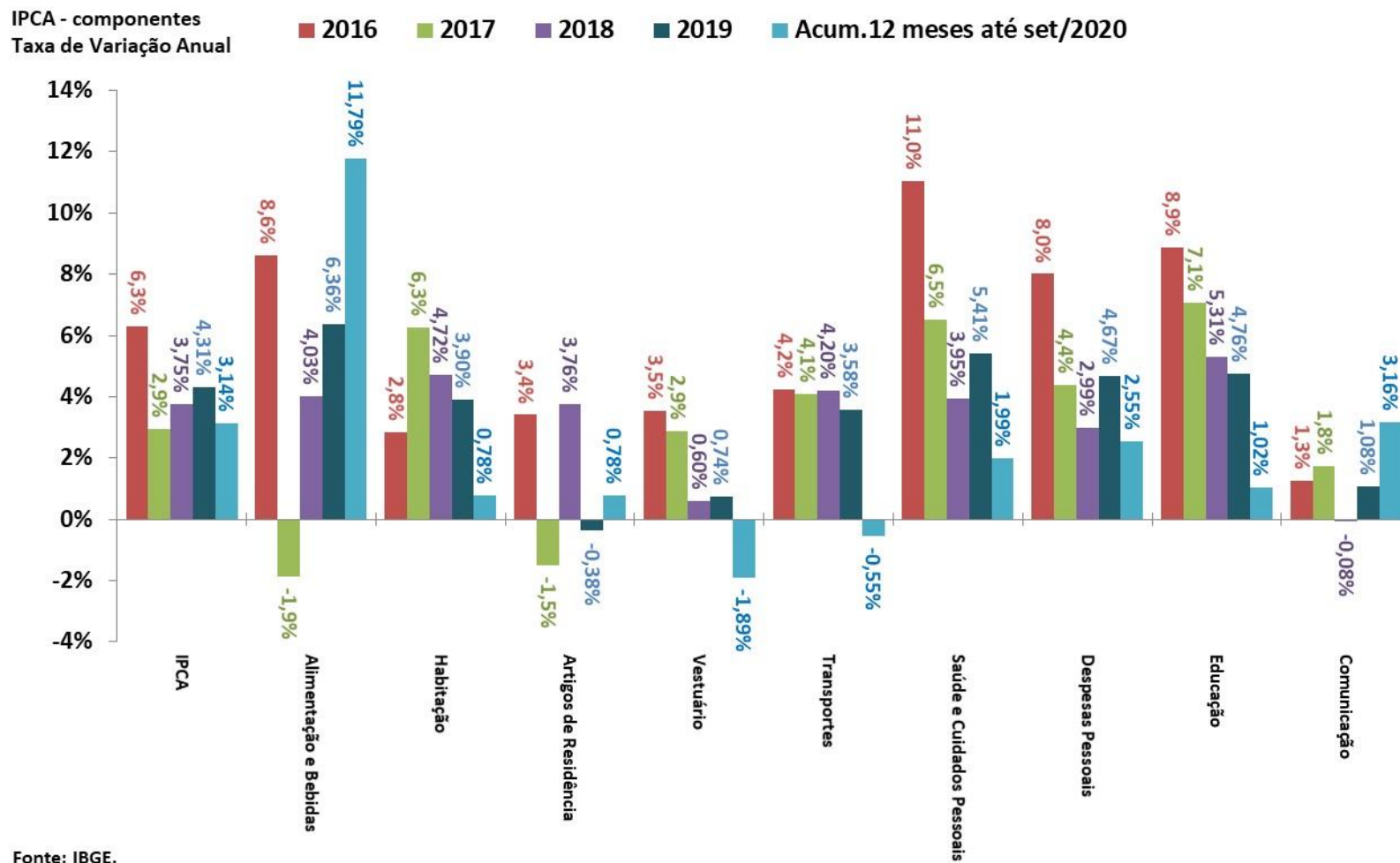

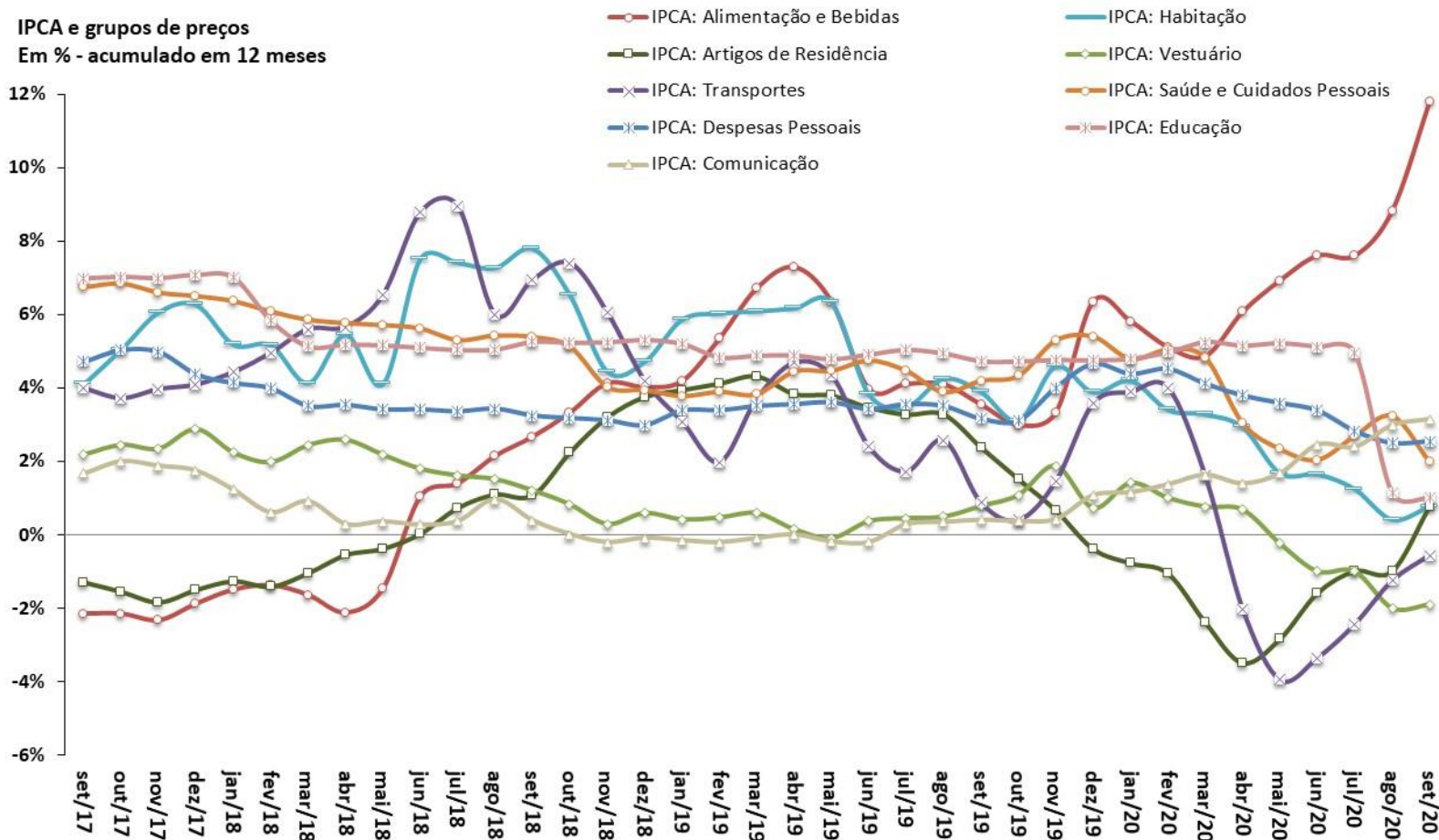

Fonte: IBGE.

IGP-DI e componentes
Em % - acumulado em 12 meses

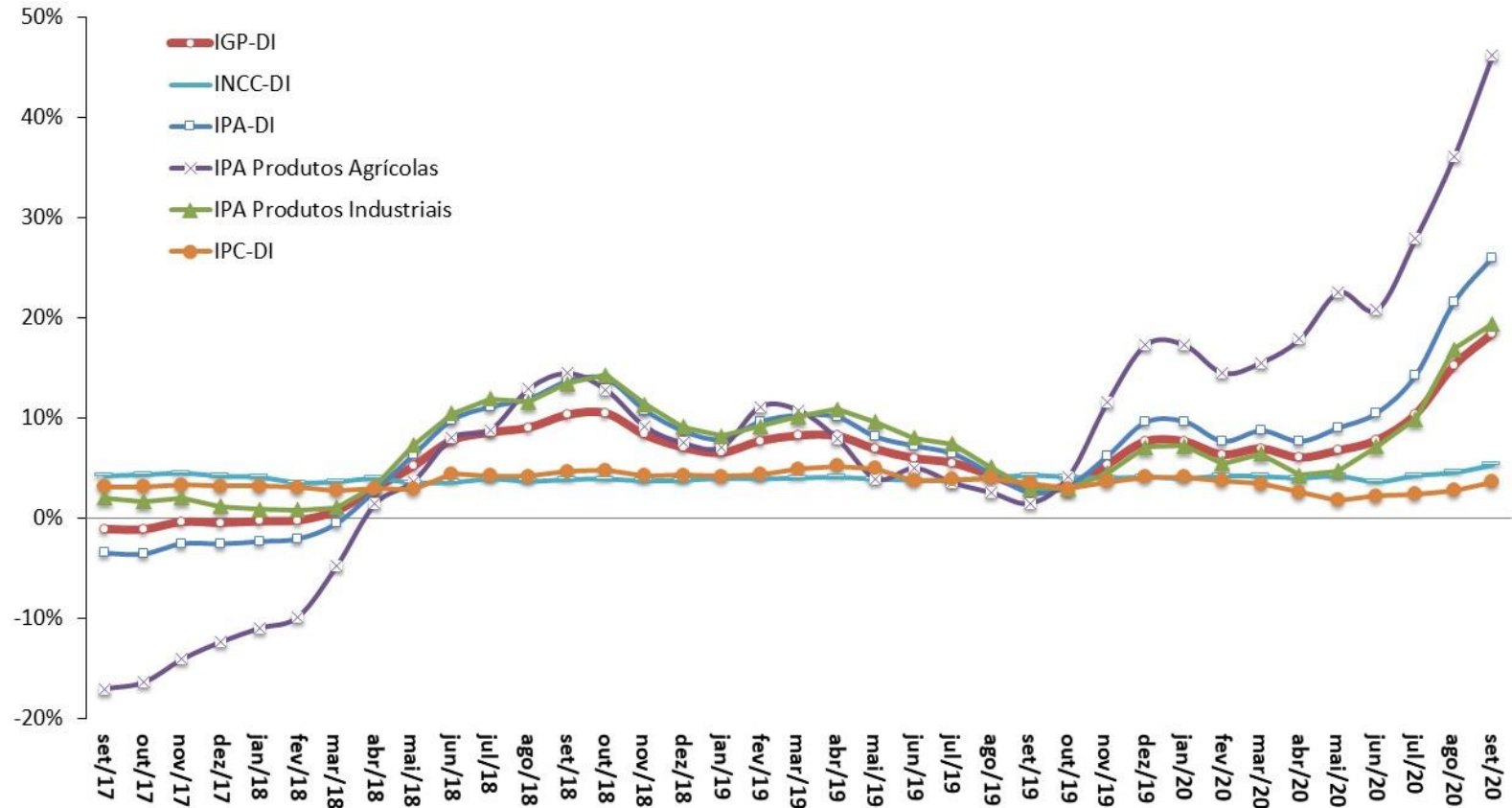

Fonte: FGV.

Índices de Preços

Em % - acumulado em 12 meses

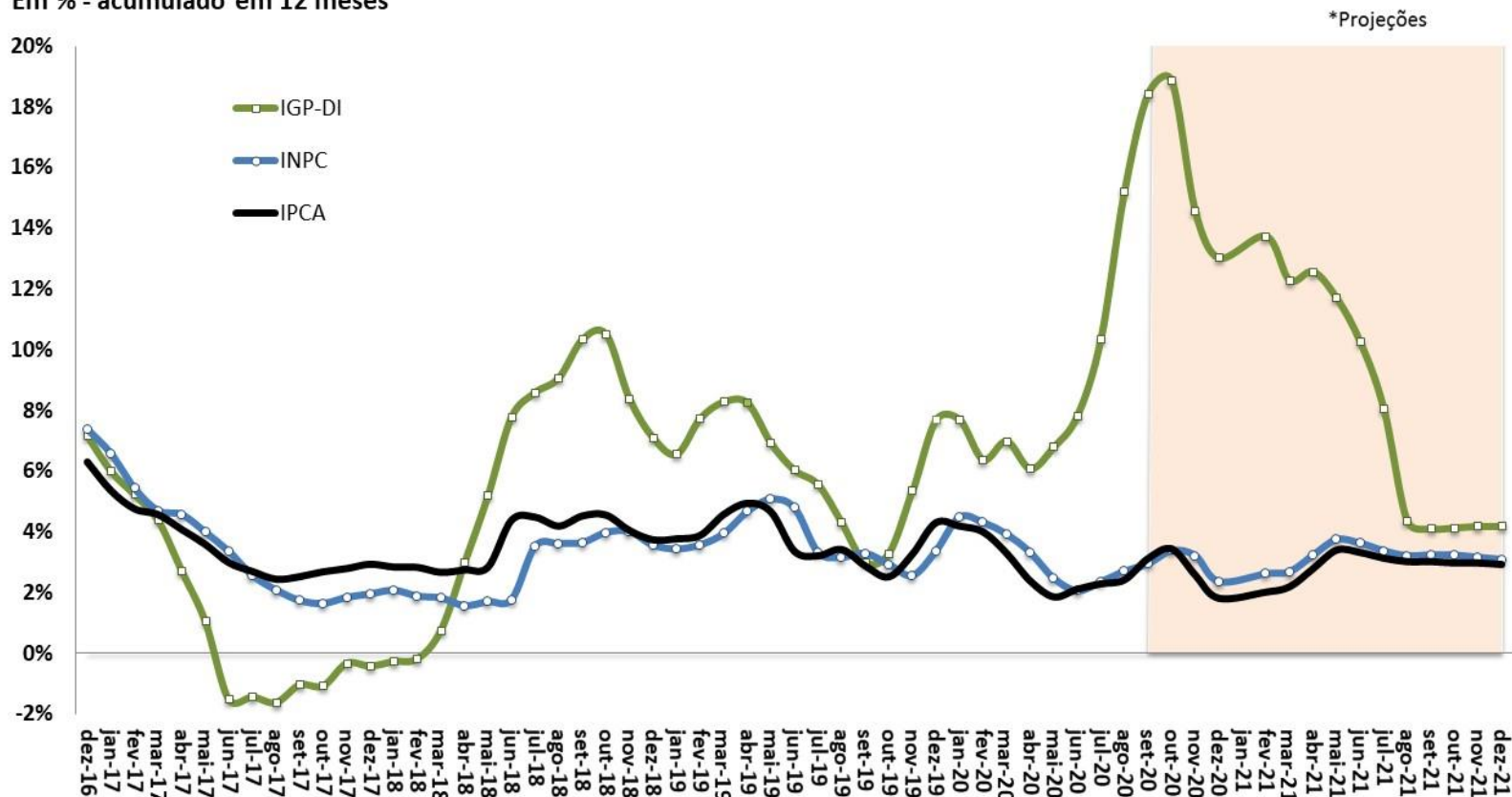

Fonte: IBGE e FGV. *Projeção: Grade de Parâmetros Macroeconômicos, de setembro/2020.

IPCA e Metas para a Inflação
Em % - acumulado em 12 meses

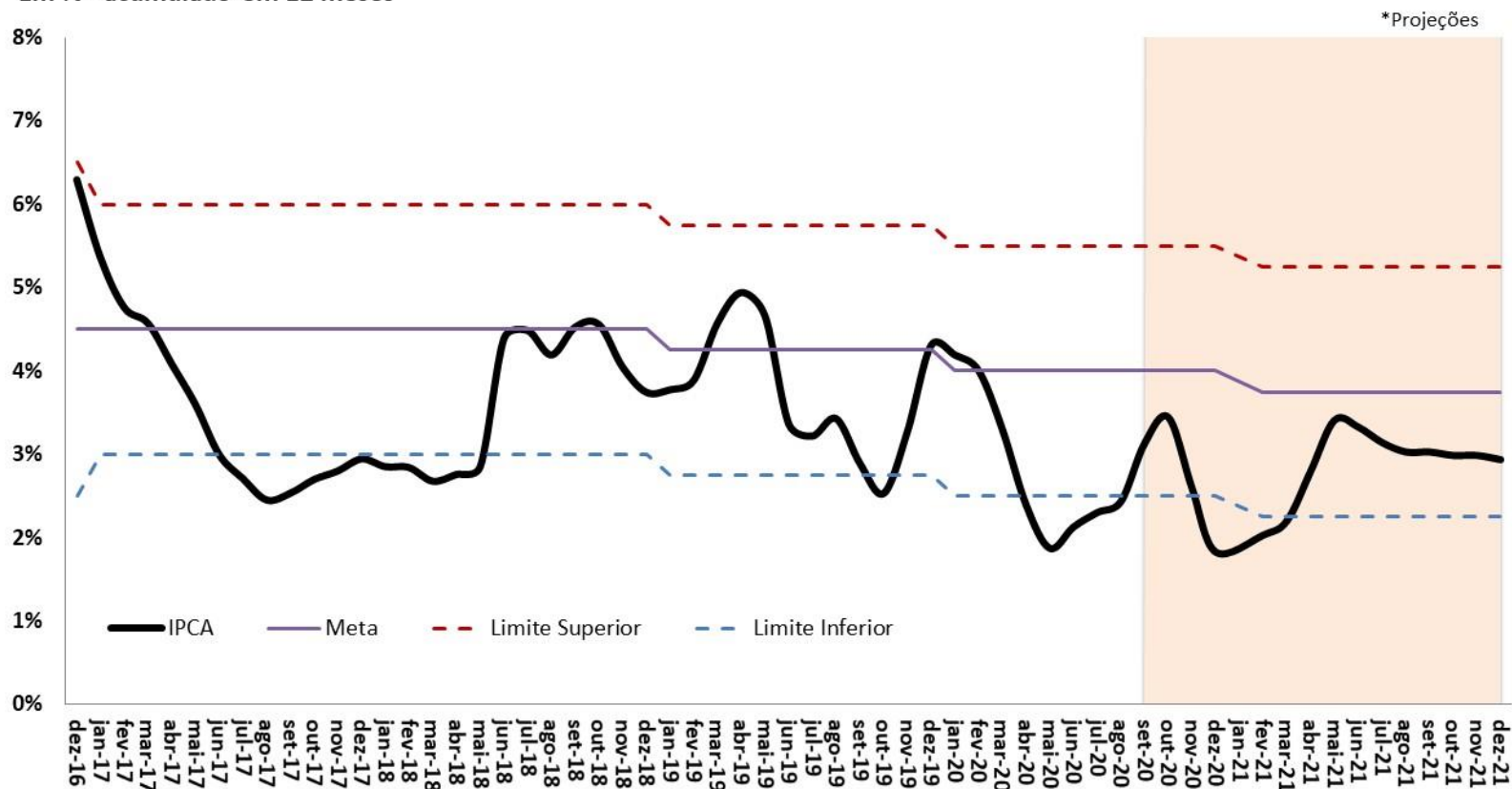

Fonte: IBGE e BCB. *Projeção: Grade de Parâmetros Macroeconômicos, de setembro/2020.

IPCA-15 e IPCA - Índices encadeados por ordem de divulgação no mês

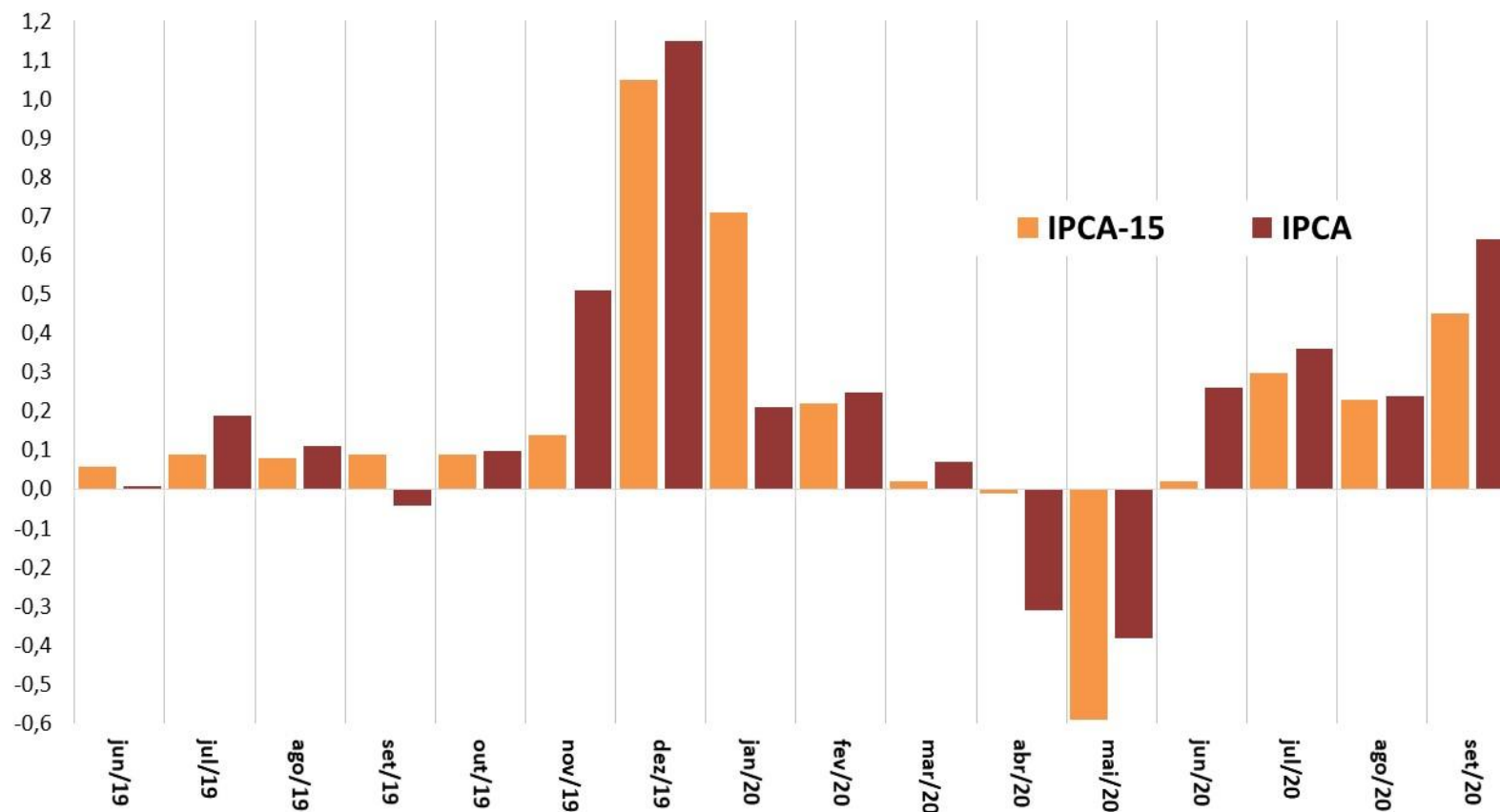

Fonte: IBGE.

IGP-10, IGP-M e IGP-DI - Índices encadeados por ordem de divulgação no mês

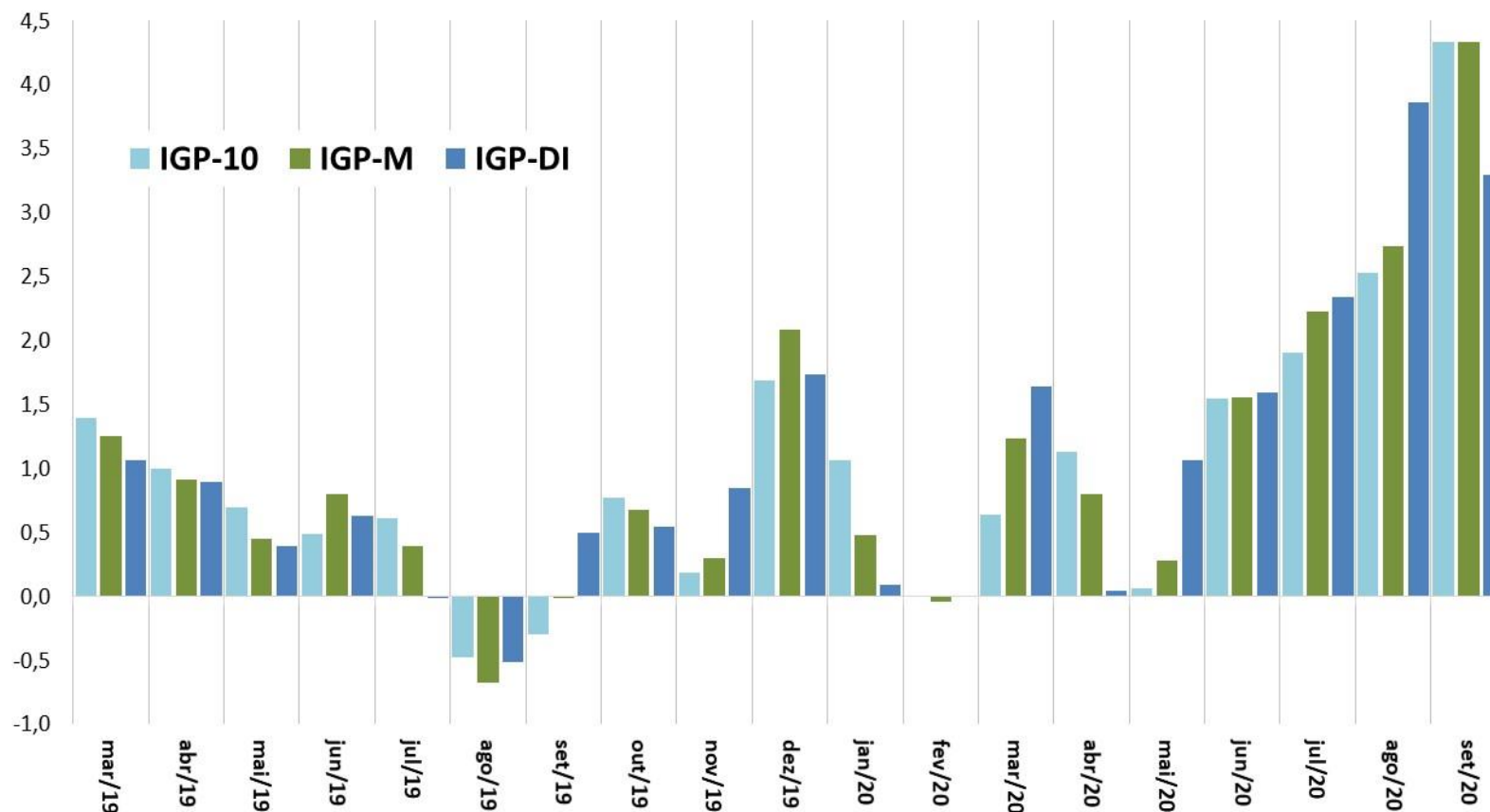

Fonte: FGV.

Índice de Commodities Brasil (IC-Br)
Acumulado em 12 meses (%)

Inflação (IPCA)
Acumulado em 12 meses (%)

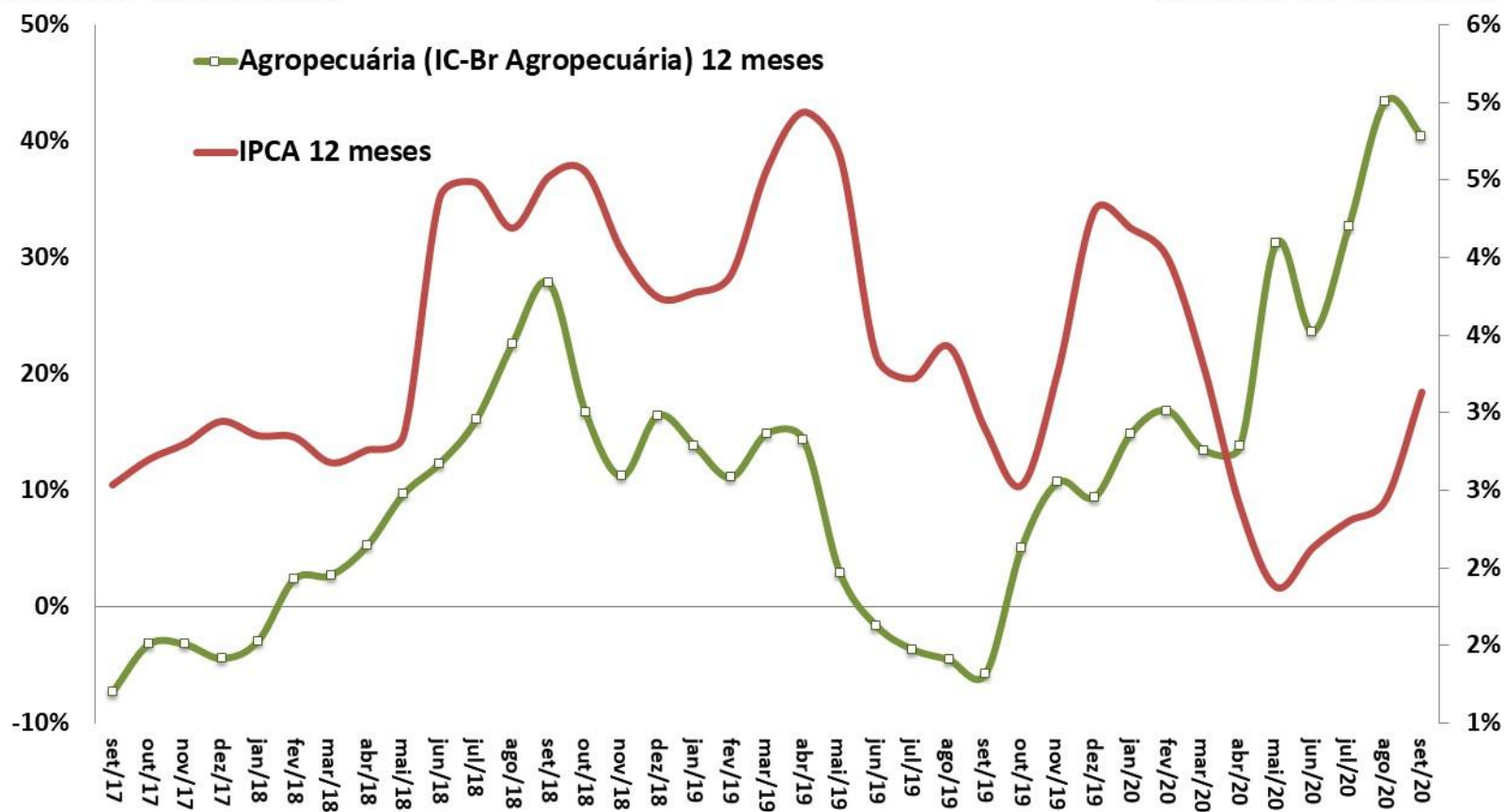

Fonte: IBGE e BCB.

Pass-Through Cambial: Impacto Inflacionário da Var. de 1% do Câmbio em 12 meses

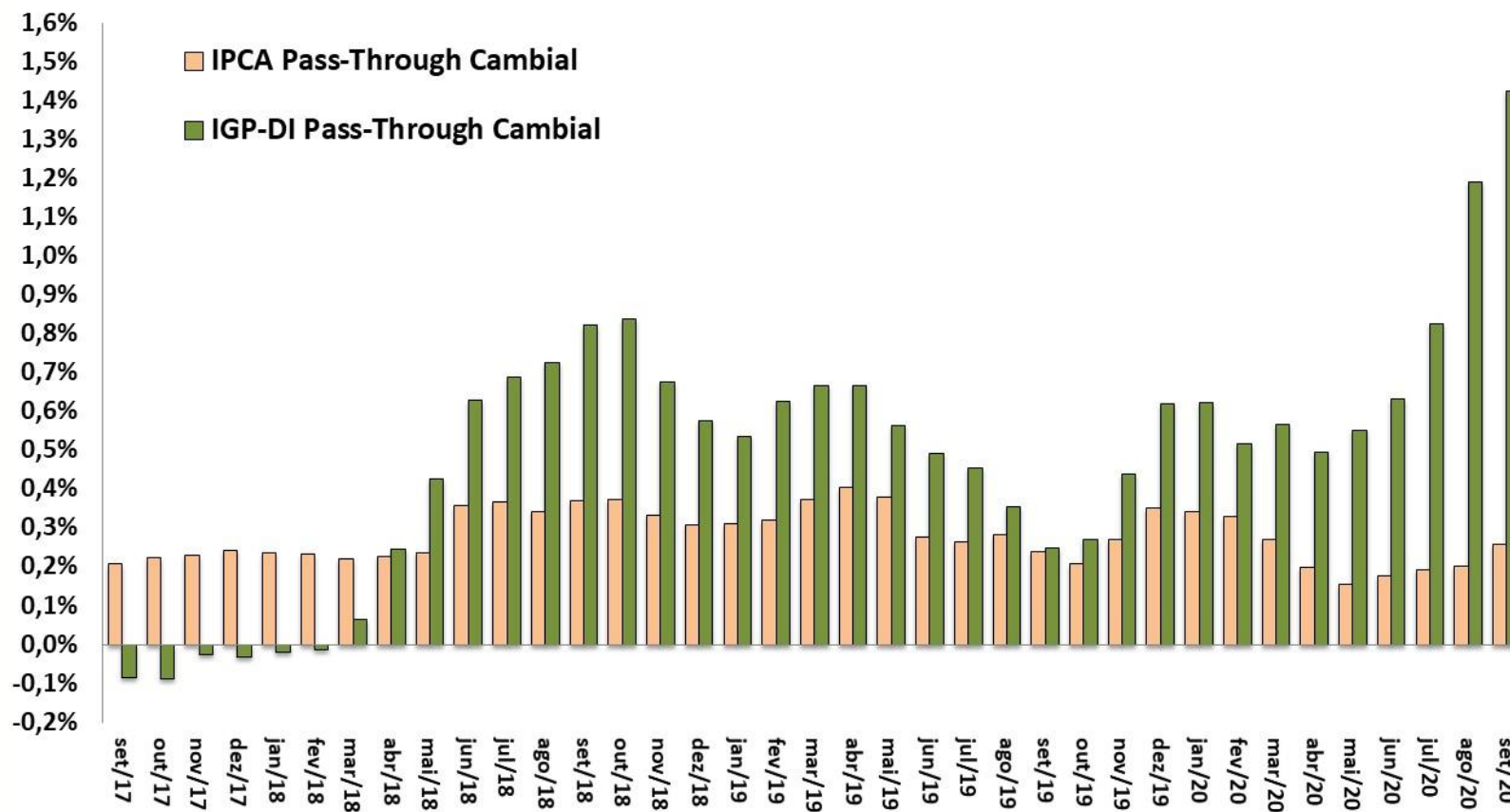

Fonte: IBGE e FGV.

IPCA e Núcleo Ex2

Em % - acumulado em 12 meses

Índice de Difusão do IPCA

Em % do total de itens

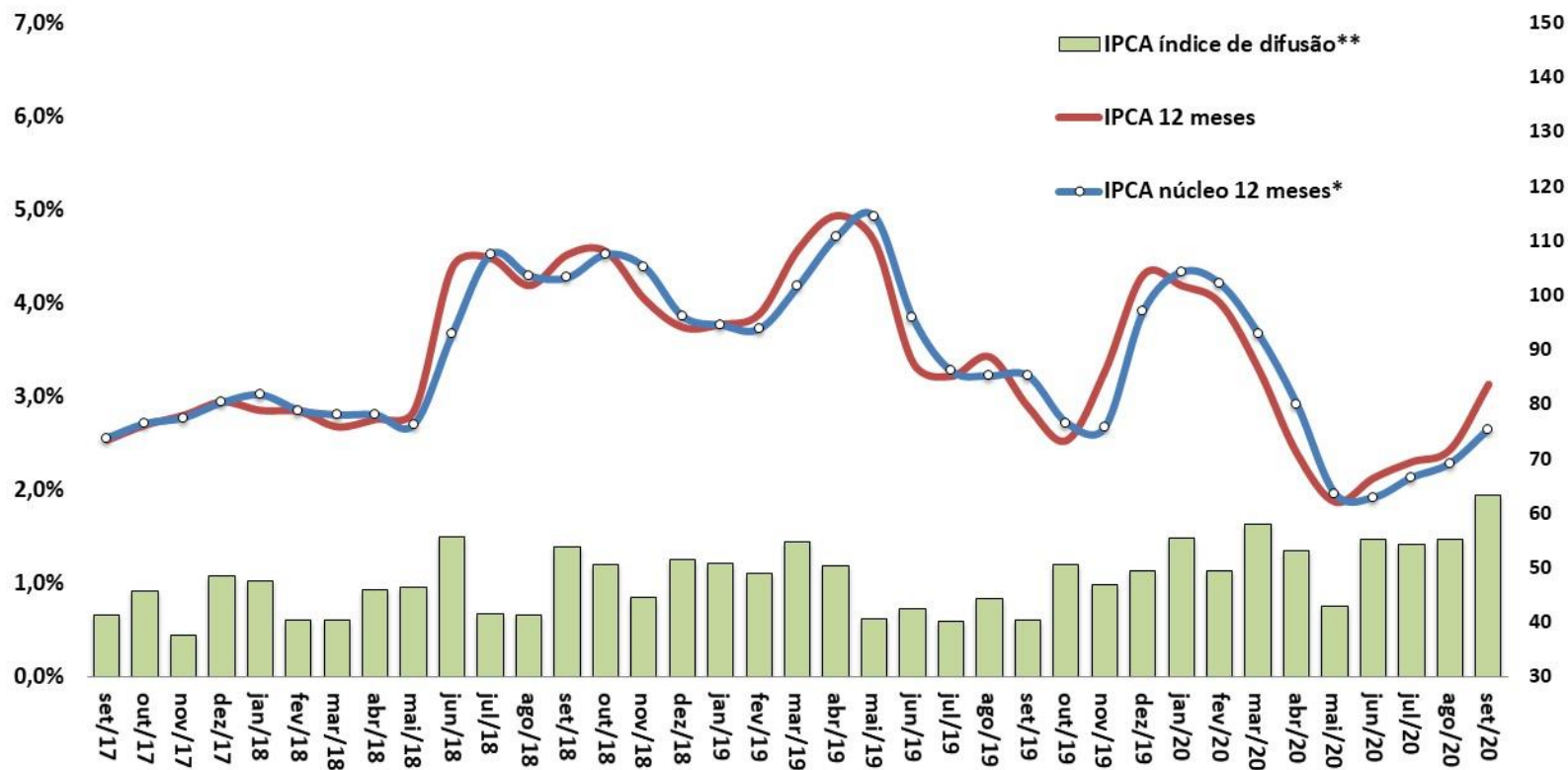

Fonte: IBGE e BCB. *Conceito Ex2 = Exclusão mais refinada, de apenas doze itens, sendo dez pertencem ao grupo Alimentação no Domicílio e dois ao dos Preços Administrados por Contrato e Monitorados. Os itens excluídos corresponderam, em média, a 16% da cesta do IPCA na amostra utilizada. ** Índice de Difusão = Percentual de itens do IPCA com aumento de preços.

Mercado de crédito

Mercado de Crédito

MERCADO DE CRÉDITO

Mercado de Crédito (BCB)	agosto-2020											
Saldos em final de período (em R\$ bilhões)	dez/18	dez/19	ago/20	dez/18 % do total	dez/19 % do total	ago/20 % do total	var.dez/19- dez/18	var.ago/20- dez/19	dez/18 % do PIB	dez/19 % do PIB	ago/20 % do PIB	
Total do Crédito no SFN	3.264,9	3.478,3	3.736,5	100,0%	100,0%	100,0%	6,5%	7,4%	47,4%	47,9%	51,9%	
<i>pela natureza do tomador</i>												
Setor Público (inclusive estatais)	216,6	195,7	221,8	6,6%	5,6%	5,9%	-9,7%	13,4%	3,1%	2,7%	3,1%	
Setor Privado	3.048,3	3.282,6	3.516,3	93,4%	94,4%	94,1%	7,7%	7,1%	44,2%	45,2%	48,9%	
Pessoas Jurídicas	1.461,9	1.460,5	1.646,4	44,8%	42,0%	44,1%	-0,1%	12,7%	21,2%	20,1%	22,9%	
Pessoas Físicas	1.803,0	2.017,9	2.090,0	55,2%	58,0%	55,9%	11,9%	3,6%	26,2%	27,8%	29,1%	
<i>pela natureza do concedente</i>												
Instituição Pública	1.670,8	1.634,1	1.733,8	51,2%	47,0%	46,4%	-2,2%	6,1%	24,3%	22,5%	24,1%	
Instituição Privada Nacional	1.069,4	1.238,3	1.327,4	32,8%	35,6%	35,5%	15,8%	7,2%	15,5%	17,1%	18,5%	
Instituição Privada Estrangeira	524,7	605,9	677,9	16,1%	17,4%	18,1%	15,5%	11,9%	7,6%	8,3%	9,4%	
<i>por tipo do crédito</i>												
Crédito Direcionado	1.499,9	1.464,6	1.558,0	45,9%	42,1%	41,7%	-2,4%	6,4%	21,8%	20,2%	21,7%	
Rural	260,7	258,6	265,3	8,0%	7,4%	7,1%	-0,8%	2,6%	3,8%	3,6%	3,7%	
Imobiliário	645,4	672,1	713,6	19,8%	19,3%	19,1%	4,1%	6,2%	9,4%	9,3%	9,9%	
BNDES	497,4	437,1	445,1	15,2%	12,6%	11,9%	-12,1%	1,8%	7,2%	6,0%	6,2%	
Outros	96,4	96,8	134,0	3,0%	2,8%	3,6%	0,4%	38,4%	1,4%	1,3%	1,9%	
Pessoas Jurídicas	651,3	559,9	603,3	19,9%	16,1%	16,1%	-14,0%	7,7%	9,5%	7,7%	8,4%	
Pessoas Físicas	848,6	904,7	954,8	26,0%	26,0%	25,6%	6,6%	5,5%	12,3%	12,5%	13,3%	
Crédito Livre	1.765,0	2.013,8	2.178,4	54,1%	57,9%	58,3%	14,1%	8,2%	25,6%	27,7%	30,3%	
Pessoas Jurídicas	810,6	900,6	1.043,2	24,8%	25,9%	27,9%	11,1%	15,8%	11,8%	12,4%	14,5%	
Pessoas Físicas	954,5	1.113,2	1.135,2	29,2%	32,0%	30,4%	16,6%	2,0%	13,9%	15,3%	15,8%	
Crédito Livre (BCB)	agosto-2020											
<i>Novas Concessões, Spread e Inadimplência</i>	dez/18	dez/19	ago/20	dez/18 % do total	dez/19 % do total	ago/20 % do total	var.dez/19- dez/18	var.ago/20- dez/19	dez/18 % do PIB	dez/19 % do PIB	ago/20 % do PIB	
Novas Concessões (acumulado em 12 meses em R\$ bilhões)	3.129,3	3.590,4	3.651,7	100,0%	100,0%	100,0%	14,7%	1,7%	45,4%	49,5%	50,8%	
Pessoas Jurídicas	1.484,5	1.695,9	1.803,7	47,4%	47,2%	49,4%	14,2%	6,4%	21,5%	23,4%	25,1%	
Pessoas Físicas	1.644,8	1.894,5	1.848,1	52,6%	52,8%	50,6%	15,2%	-2,5%	23,9%	26,1%	25,7%	
Spread (em pp ao ano)	27,2	27,9	22,3				0,6 pp	-5,6 pp				
Pessoas Jurídicas	11,6	11,1	8,6				-0,5 pp	-2,6 pp				
Pessoas Físicas	39,5	40,3	34,2				0,8 pp	-6,1 pp				
Inadimplência (% de créditos em atraso de + de 90 dias)	3,9	3,7	3,3				-0,2 pp	-0,4 pp				
Pessoas Jurídicas	2,7	2,1	1,6				-0,6 pp	-0,5 pp				
Pessoas Físicas	4,8	5,0	4,8				0,2 pp	-0,1 pp				

Parâmetros Macroeconômicos		
Período	Mercado de Crédito	
	Crédito Total	
	Média	
	Milhões de Reais	Var. %
2014	2.838.649	12,32
2015	3.118.230	9,85
2016	3.144.353	0,84
2017	3.079.705	-2,06
2018	3.145.503	2,14
2019	3.324.737	5,70
2020	3.656.066	9,97
2021	4.089.837	11,86
2022	4.544.999	11,13
2023	4.934.490	8,57
2024	5.278.158	6,96

Fonte: SPE/ME. Grade de Parâmetros Macroeconômicos, de setembro/2020.

Evolução do Crédito Livre e Direcionado

MERCADO DE CRÉDITO

Saldo Total do Crédito
Em % PIB

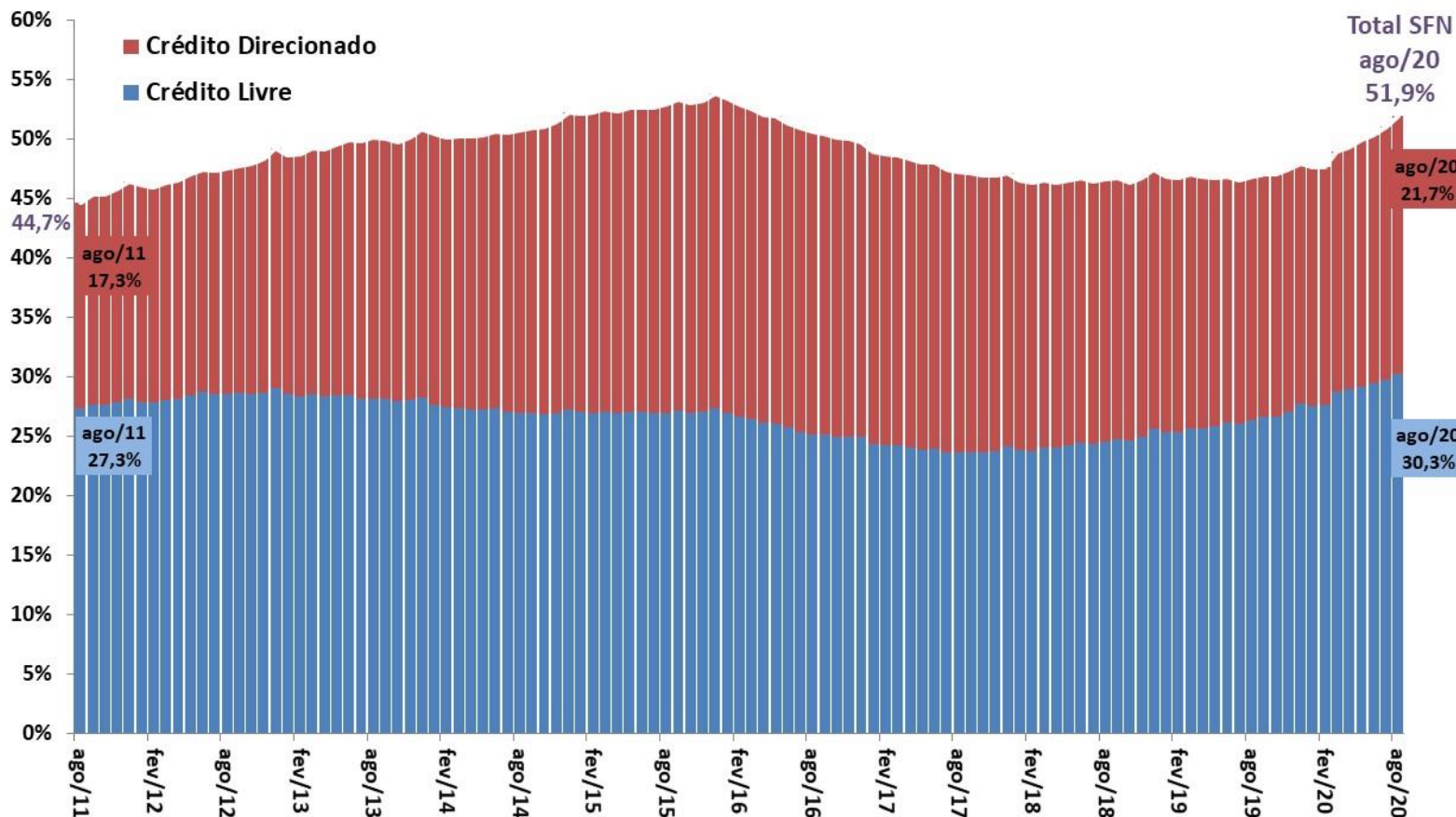

Fonte: BCB.

Evolução do Crédito por Grandes Modalidades

MERCADO DE CRÉDITO

Saldo Total do Crédito em % PIB

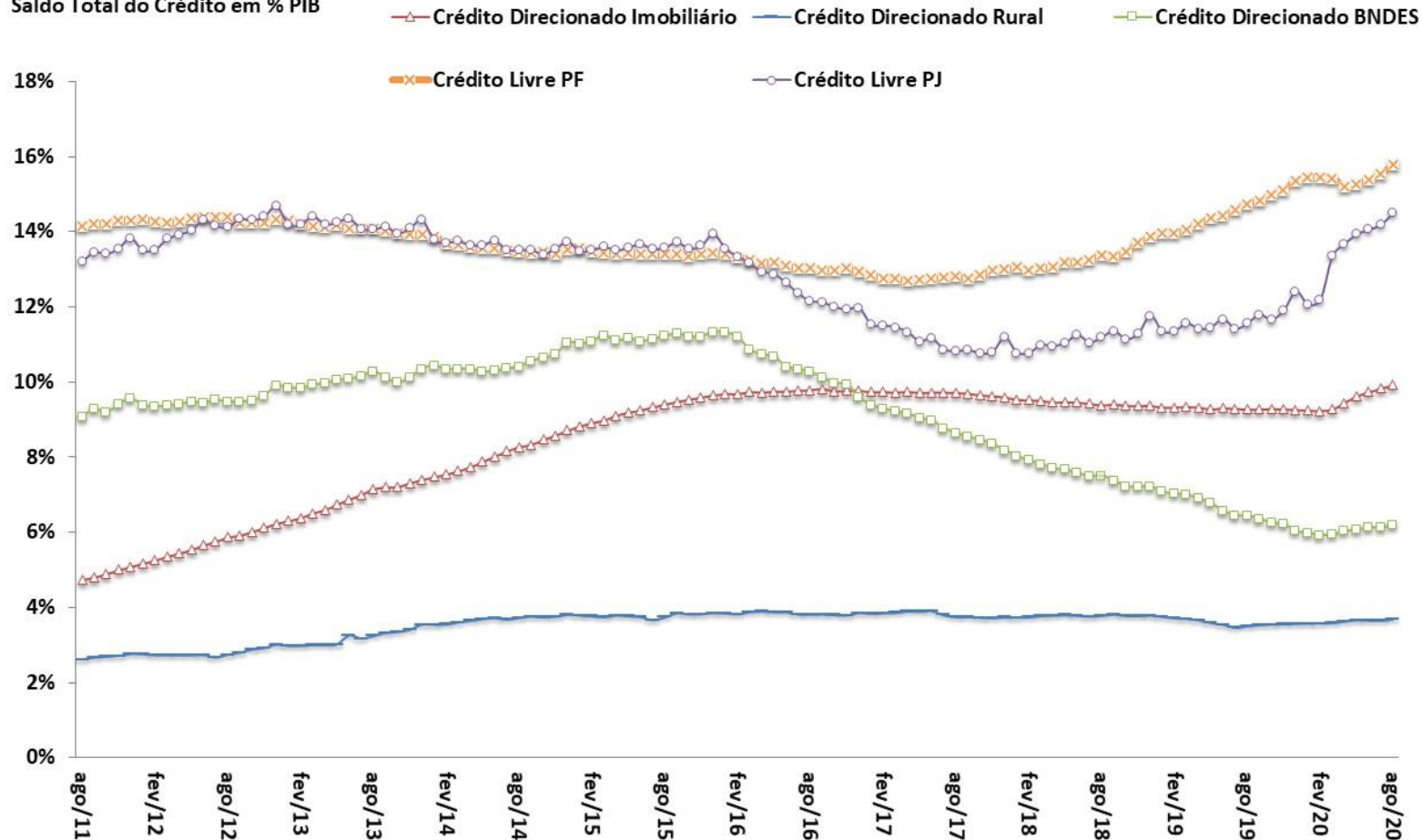

Fonte: BCB.

Participação na Carteira
Total de Crédito

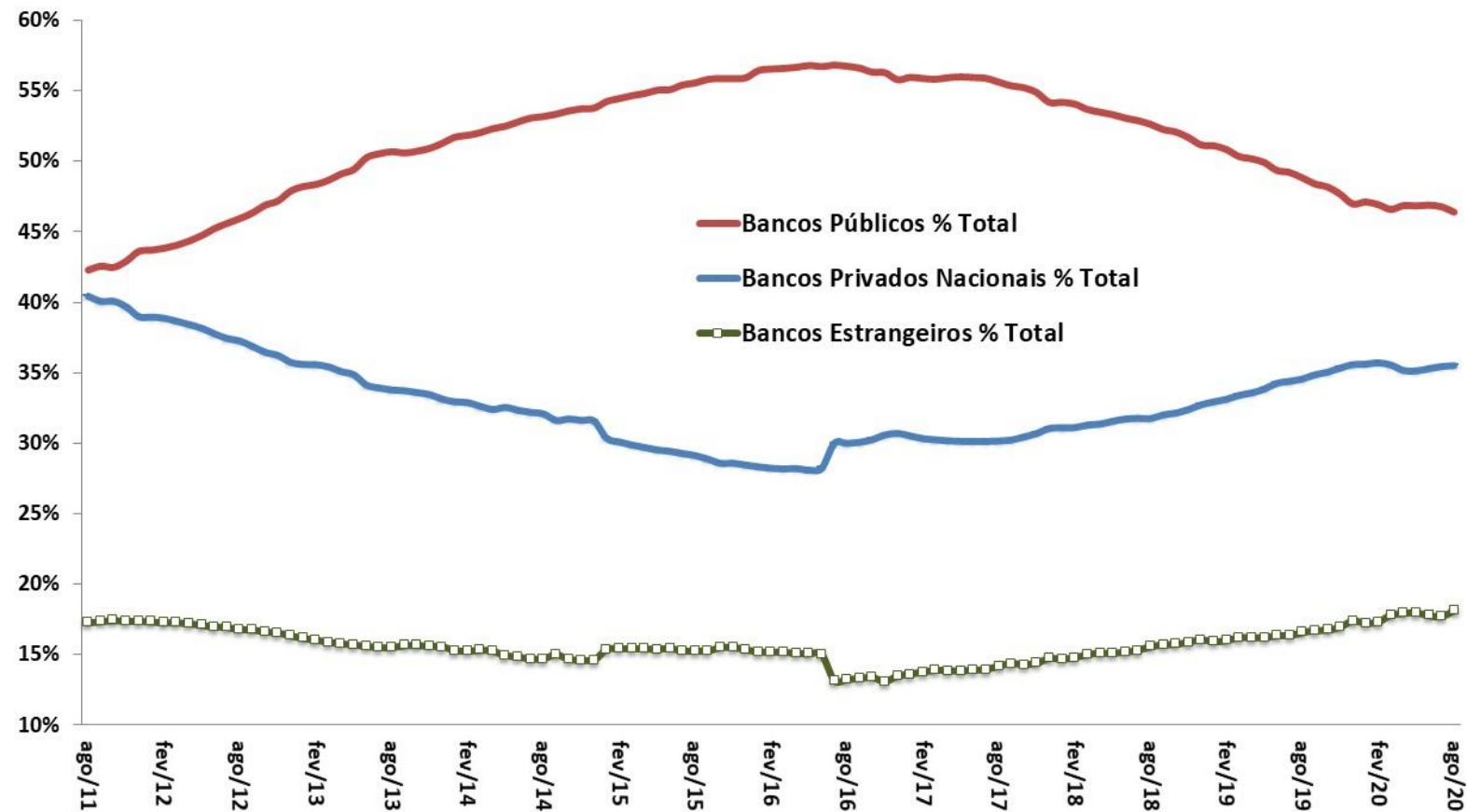

Fonte: BCB.

Crédito Livre às Empresas

Novas Concessões Reais (IPCA) - Média Móvel Trimestral
Com Ajuste Sazonal - R\$ milhões do último mês

Crédito Livre às Famílias

Novas Concessões Reais (IPCA) - Média Móvel Trimestral
Com Ajuste Sazonal - R\$ milhões do último mês

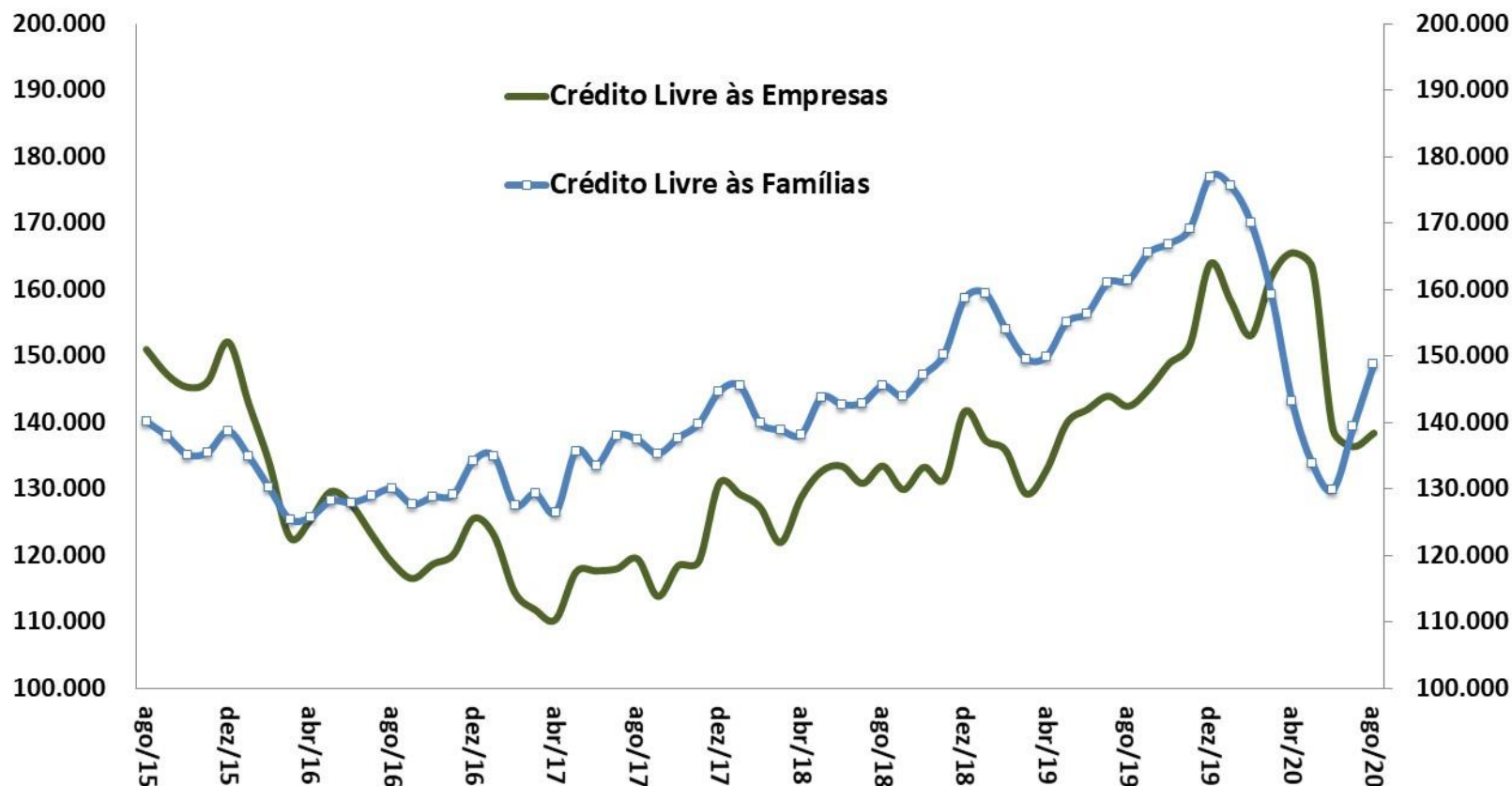

Fonte: BCB. *Ajuste sazonal da série: SPE/ME.

Crédito às Empresas - Novas Concessões Reais (IPCA)
MM3 - Com Ajuste Sazonal - 2014=100

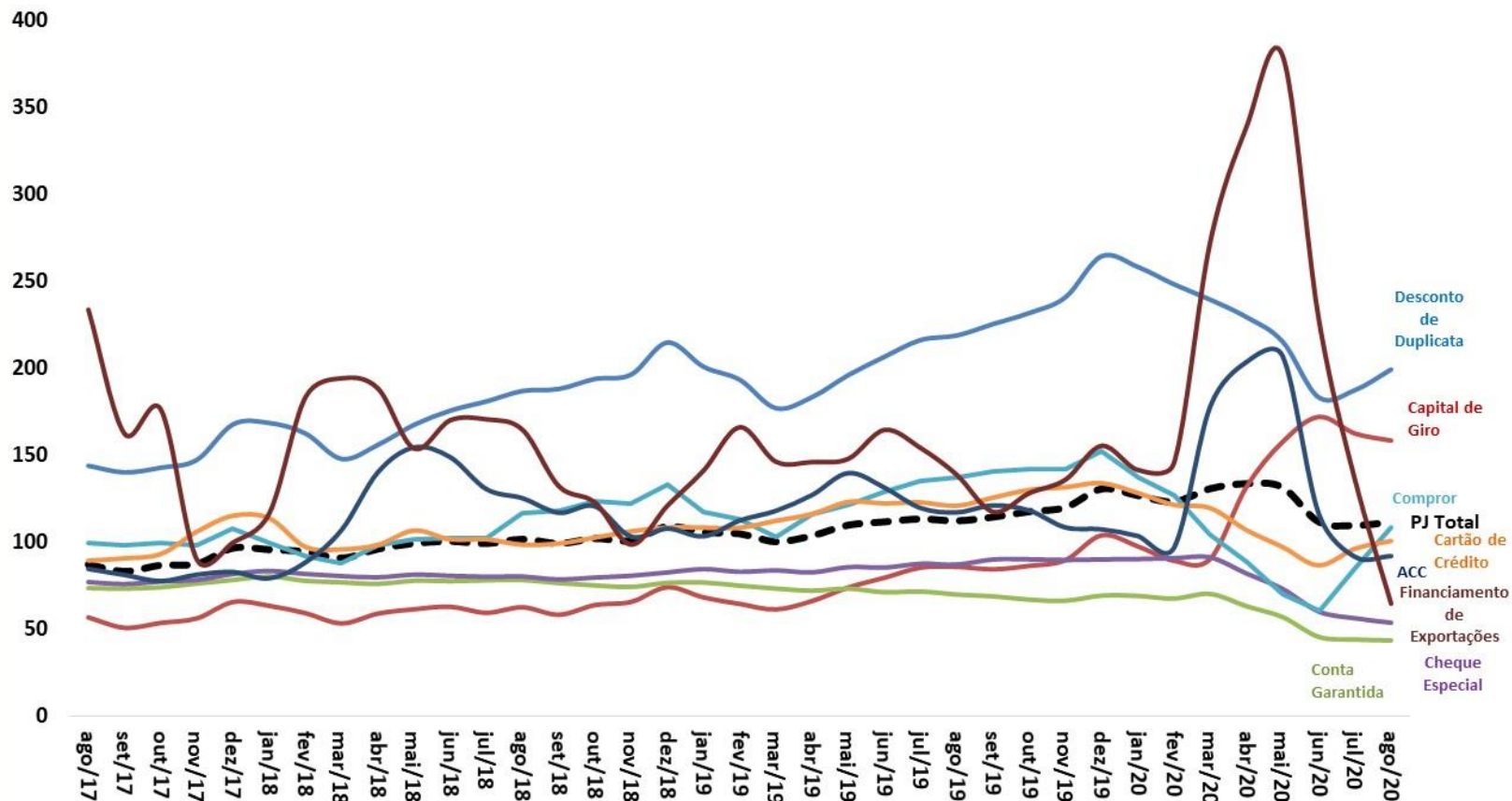

Fonte: BCB. *Ajuste sazonal da série: SPE/ME.

Crédito às Famílias - Novas Concessões Reais (IPCA)
MM3 - Com Ajuste Sazonal - 2014=100

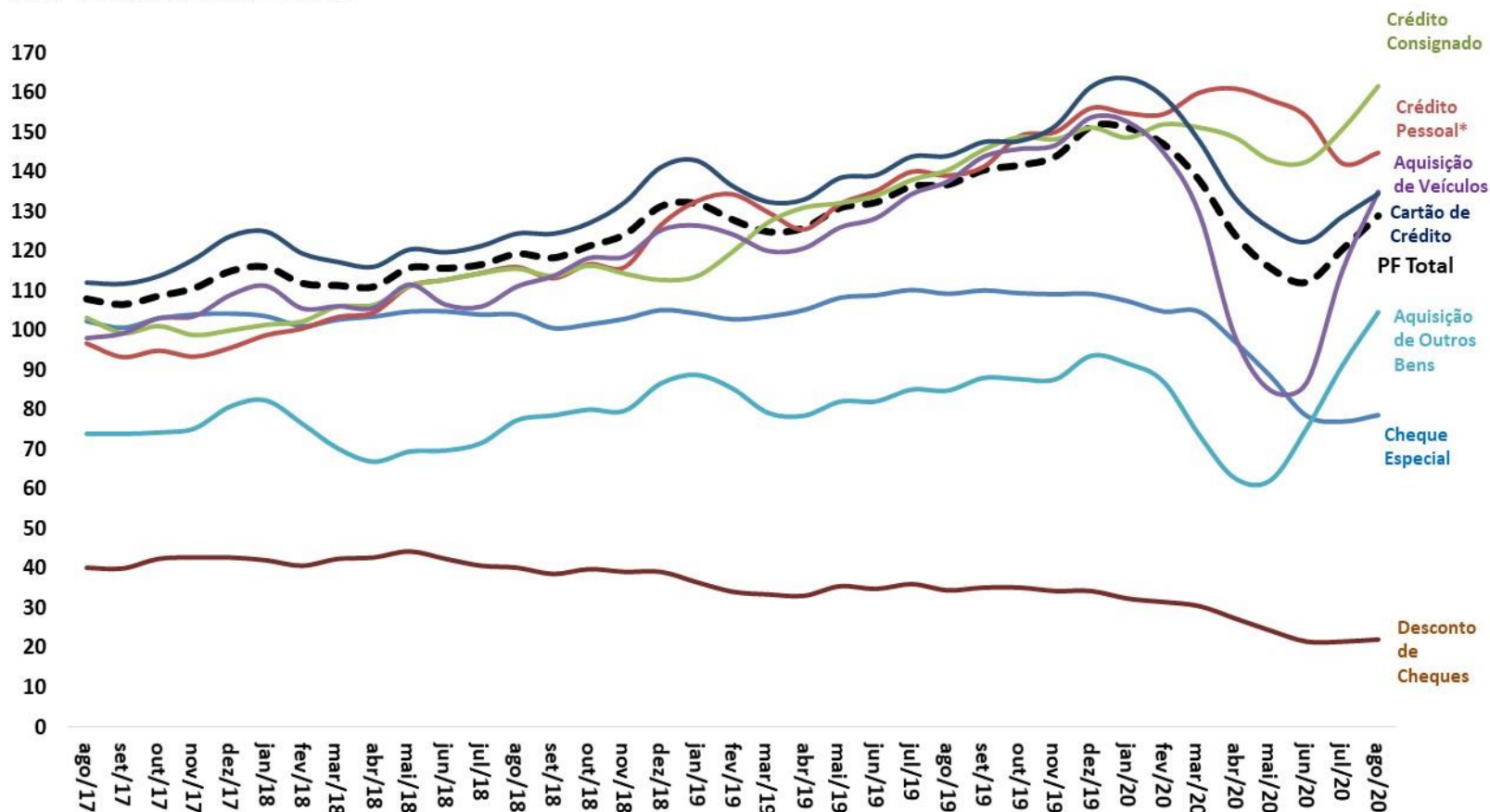

Fonte: BCB. *Ajuste sazonal da série: SPE/ME.

Endividamento* das Famílias - Outros Créditos
% da Renda Acumulada em 12 Meses

Endividamento* das Famílias - Crédito Habitacional
% da Renda Acumulada em 12 Meses

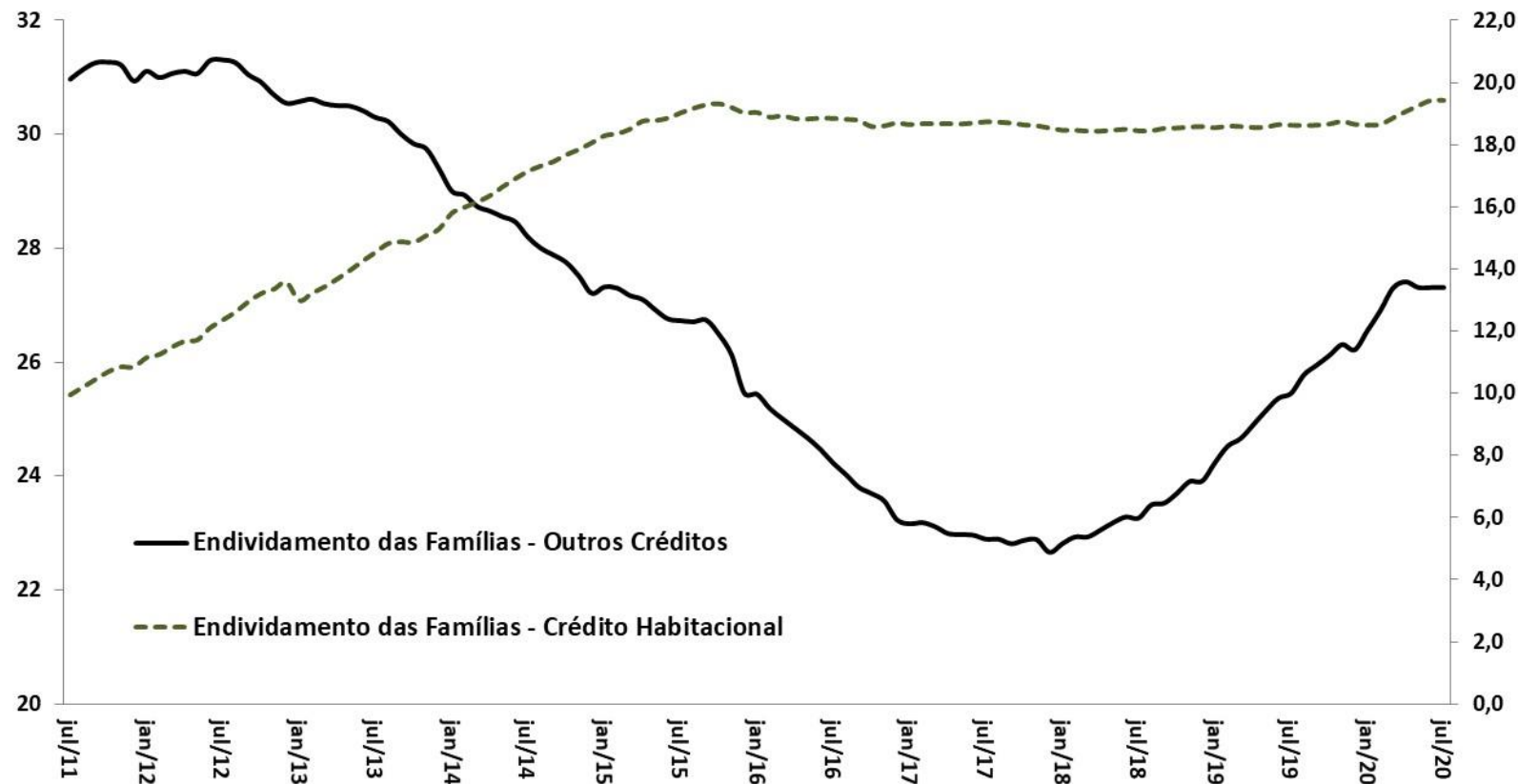

Fonte: BCB.

*Endividamento = relação entre o valor atual das dívidas das famílias com o Sistema Financeiro Nacional e a renda das famílias acumulada nos últimos 12 meses.

Comprometimento Financeiro da Renda das Famílias

MERCADO DE CRÉDITO

Comprometimento* das Famílias - Outros Créditos
% da Renda Mensal - MM3 - Dados Dessazonalizados

Comprometimento* das Famílias - Crédito Habitacional
% da Renda Mensal - MM3 - Dados Dessazonalizados

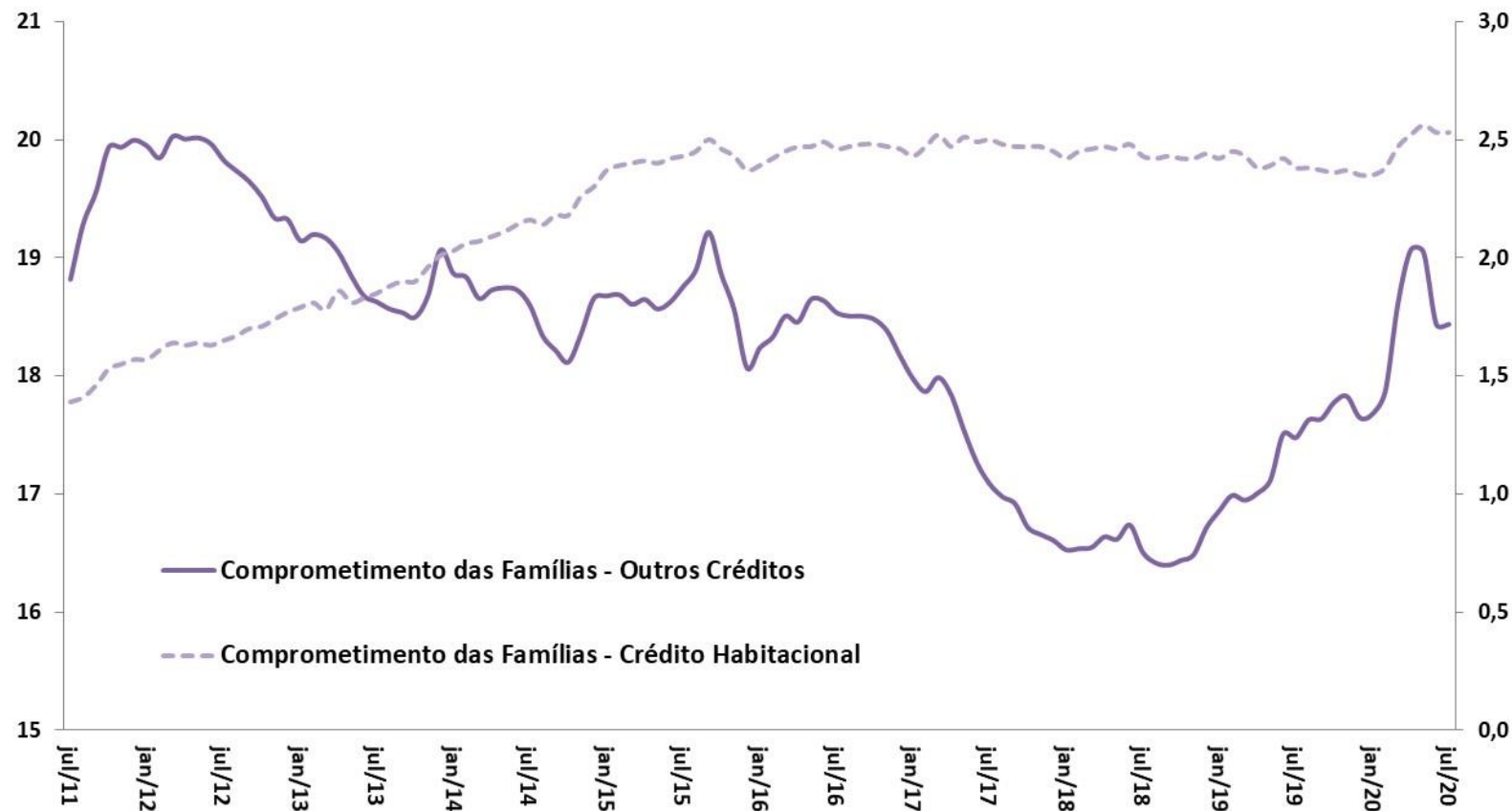

Fonte: BCB.

*Comprometimento de renda = relação entre o valor correspondente aos pagamentos esperados para o serviço da dívida com o Sistema Financeiro Nacional e a renda mensal das famílias, em média móvel trimestral, ajustado sazonalmente.

Spread Médio (em pp)
Crédito Livre Total

Inadimplência (% do total)
Crédito Livre Total

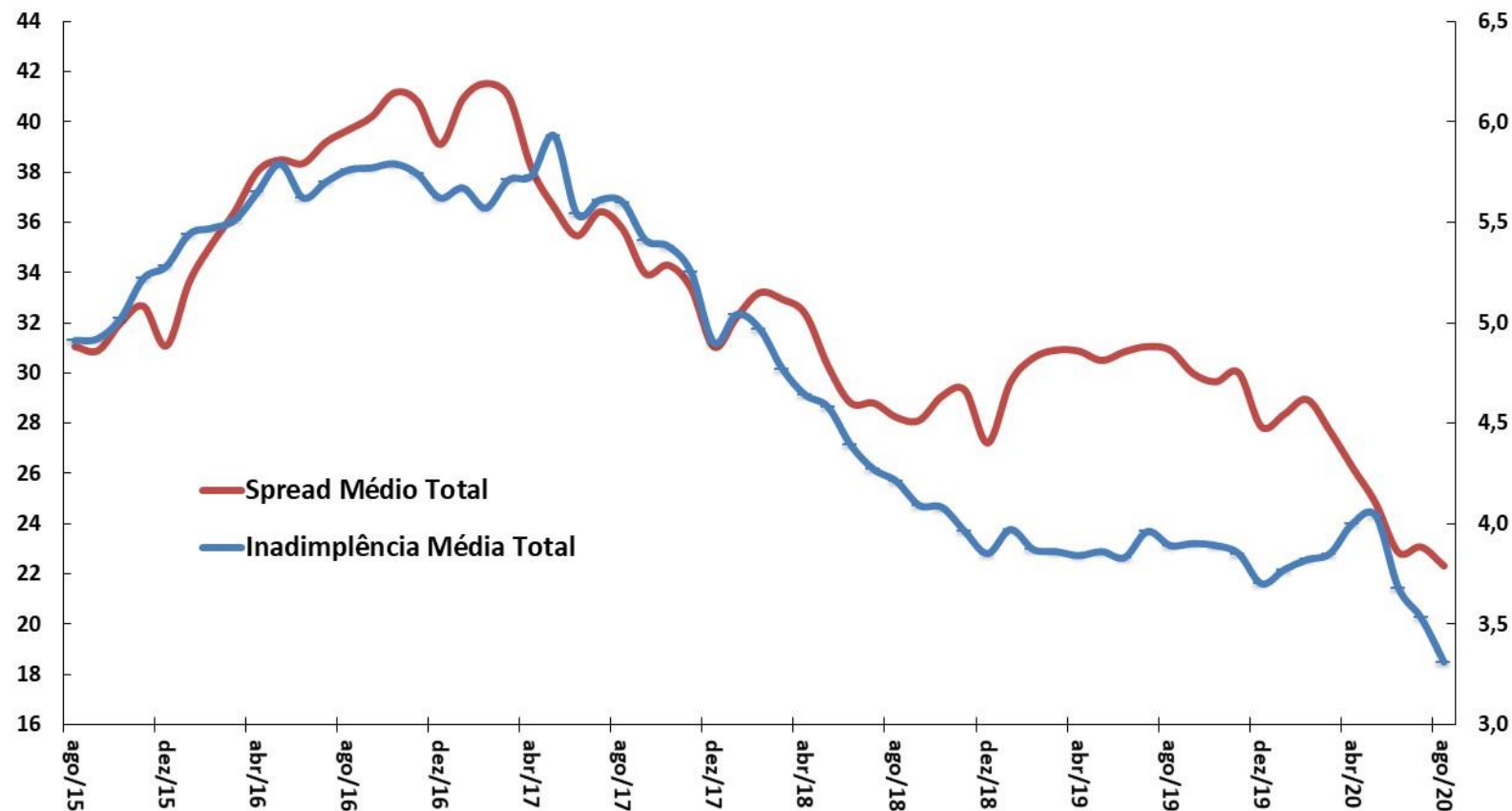

Fonte: BCB.

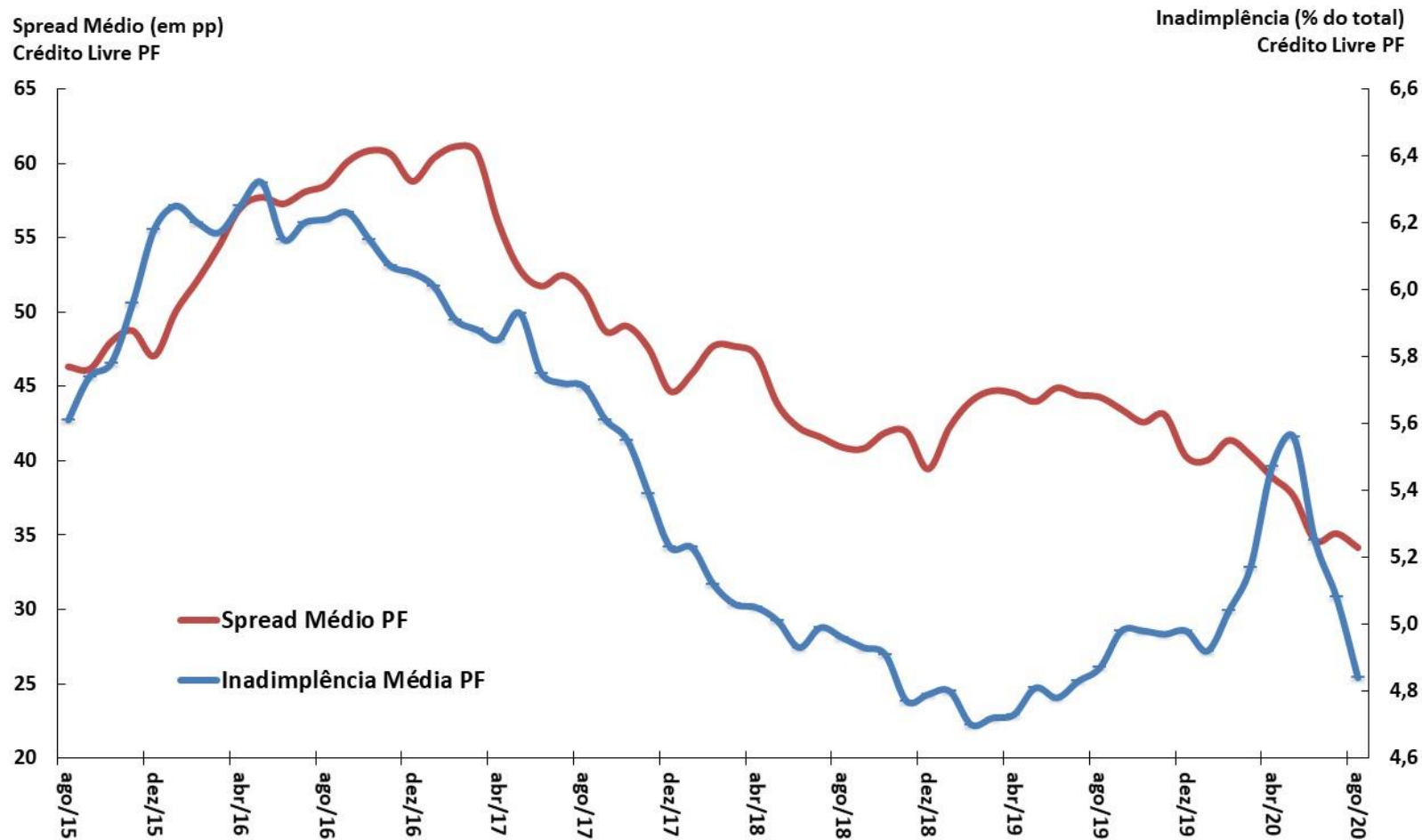

Fonte: BCB.

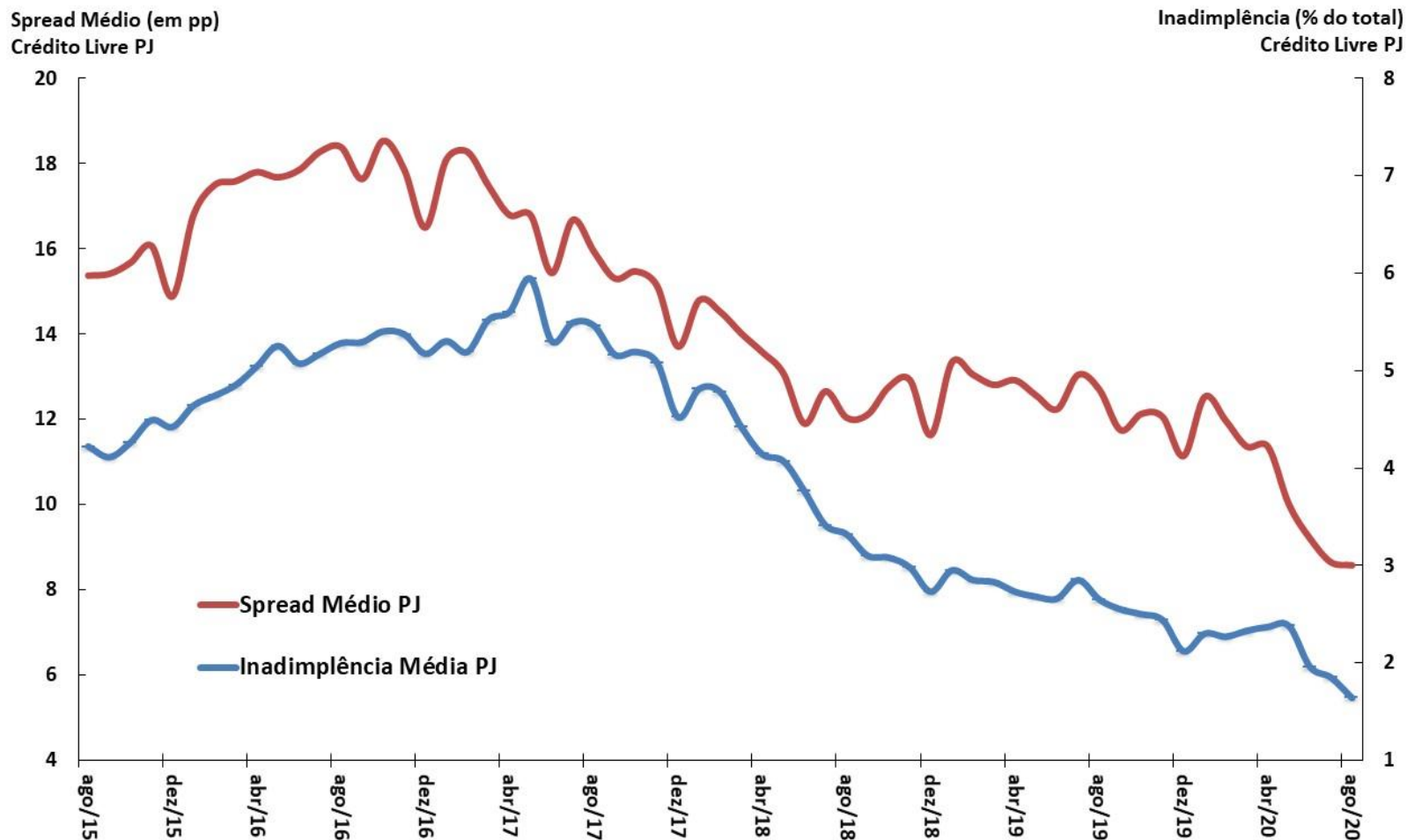

Fonte: BCB.

Mercados financeiros

									BCB/Focus: 02/10/2020		
Aplicações Financeiras (BCB)		setembro-2020									
em R\$ bilhões		dez/18	dez/19	set/19	set/20	var. dez/18-dez/17	var. dez/19-dez/18	var. set/20-dez/19	var. set/20-set/19		
Títulos Bancários à Prazo (CDB/RDB) - saldo		911,5	1.010,8	963,9	1.490,1	21,7%	10,9%	47,4%	54,6%		
Caderneta de Poupança - saldo		797,3	845,5	818,0	995,2	10,0%	6,0%	17,7%	21,7%		
Fundos de Investimento Financeiro - saldo		3.809,2	4.257,9	4.221,9	4.552,2	10,0%	11,8%	6,9%	7,8%		
Fundos Extramercado - saldo		18,9	0,0	0,0	0,0	39,5%	-100,0%	-	-		
Fundos de Ações - saldo		324,4	497,9	408,3	496,4	39,5%	53,5%	-0,3%	21,6%		
Tesouro Direto - saldo		54,2	59,6	58,8	61,2	11,8%	10,0%	2,7%	4,2%		
Bovespa - valor das empresas listadas % PIB		46,2%	65,7%	46,2%	65,7%	0,58 pp	0,56 pp	-1,85 pp	19,58 pp		
Mercado de Capitais (CVM)		setembro-2020									
em R\$ bilhões		dez/18	dez/19	set/19	set/20	var. dez/18-dez/17	var. dez/19-dez/18	var. set/20-dez/19	var. set/20-set/19		
Ações (incl. Certif. Depósito) - emissão primária		3,4	4,2	4,2	10,9	-59,2%	23,7%	-	76,4%		
Debêntures - emissão primária		2,7	14,7	7,5	0,9	-57,5%	442,6%	-63,2%	-		
Certificados de Recebíveis Imobiliários - emissão primária		6,5	21,4	9,5	0,6	-45,8%	230,9%	-100,0%	-		
Quotas de Fundos - emissão primária		11,2	9,4	9,4	16,8	113,5%	-16,1%	-	-		
Mercado Monetário (BCB)		setembro-2020									
		dez/18	dez/19	set/19	set/20	var. dez/18-dez/17	var. dez/19-dez/18	var. set/20-dez/19	var. set/20-set/19		
Taxas de juros											
Taxa Selic Efetiva (% aa)		6,40	4,59	5,38	1,90	-0,6 pp	-1,8 pp	-2,7 pp	-3,5 pp		
CDI (% aa)		6,40	4,59	5,38	1,90	-0,6 pp	-1,8 pp	-2,7 pp	-3,5 pp		
Swap DI-Pré 180 dias (% aa)		6,45	4,33	4,87	2,21	-0,2 pp	-2,1 pp	-2,1 pp	-2,7 pp		
Swap DI-Pré 360 dias (% aa)		6,55	4,55	4,85	2,77	-0,3 pp	-2,0 pp	-1,8 pp	-2,1 pp		
Mercado Monetário (BCB)		outubro-2020									
		dez/18	dez/19	out/19	out/20	var. dez/18-dez/17	var. dez/19-dez/18	var. out/20-dez/19	var. out/20-out/19	2020	2021
Taxa Selic Meta (% aa)		6,50	4,50	5,00	2,00	-0,50 pp	-2,00 pp	-2,50 pp	-3,00 pp	2,00%	2,50%
TJLP (% aa)		6,98	5,57	5,57	4,55	0,0 pp	-1,41 pp	-1,02 pp	-1,0 pp		4,50%
Risco País (BCB)		setembro-2020									
		dez/18	dez/19	set/19	set/20	var. dez/18-dez/17	var. dez/19-dez/18	var. set/20-dez/19	var. set/20-set/19		
Média mensal (em pontos-base)											
EMBI+ (JPMorgan)		276	214	247	343	36 pp	-62 pp	129 pp	96 pp		
CDS 5 anos		208	99	137	250	46 pp	-108 pp	150 pp	113 pp		
CDS 10 anos		283	180	210	322	24 pp	-103 pp	142 pp	112 pp		

Parâmetros Macroeconômicos								
Período	Variáveis Financeiras							
	Taxa Over Selic			TJLP		TR	Aplicações Financeiras	
	Acum Ano	Dezembro	Real	Acum. Ano	Dezembro	Acum. Ano	Média	
	% a.a.						Milhões de Reais	Var. %
2014	10,85	11,58	4,18	5,00	5,00	0,86	3.540.183	9,96
2015	13,34	14,15	2,41	6,22	7,00	1,80	4.009.835	13,27
2016	14,08	13,65	7,33	7,50	7,50	2,01	4.566.852	13,89
2017	9,87	7,00	6,72	7,12	7,00	0,60	4.992.614	9,32
2018	6,48	6,40	2,64	6,72	6,98	0,00	5.346.678	7,09
2019	5,90	4,59	1,53	6,18	5,57	0,00	5.744.064	7,43
2020	2,64	1,90	0,79	4,84	4,43	0,00	6.311.459	9,88
2021	2,04	2,78	-0,87	4,23	4,29	0,00	6.837.045	8,33
2022	3,55	4,40	0,05	4,45	4,51	0,00	7.324.419	7,13
2023	5,06	5,65	1,76	4,54	4,54	0,00	7.820.827	6,78
2024	5,78	5,90	2,46	4,46	4,40	0,00	8.334.297	6,57

Fonte: SPE/ME. Grade de Parâmetros Macroeconômicos, de setembro/2020.

Evolução dos Instrumentos Financeiros de Poupança

MERCADOS FINANCEIROS

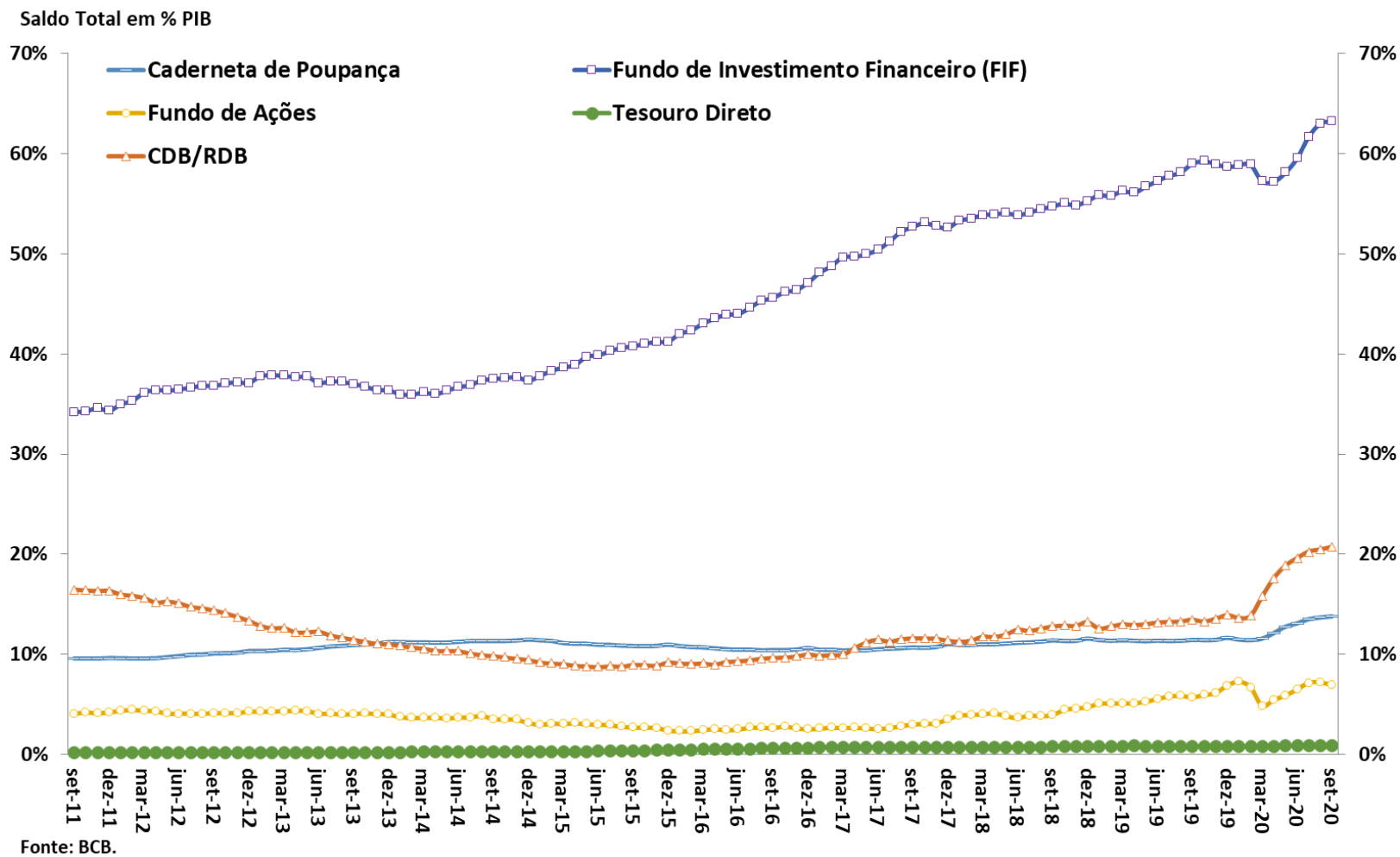

Evolução das Taxas de Juros (Meta Selic e TJLP)

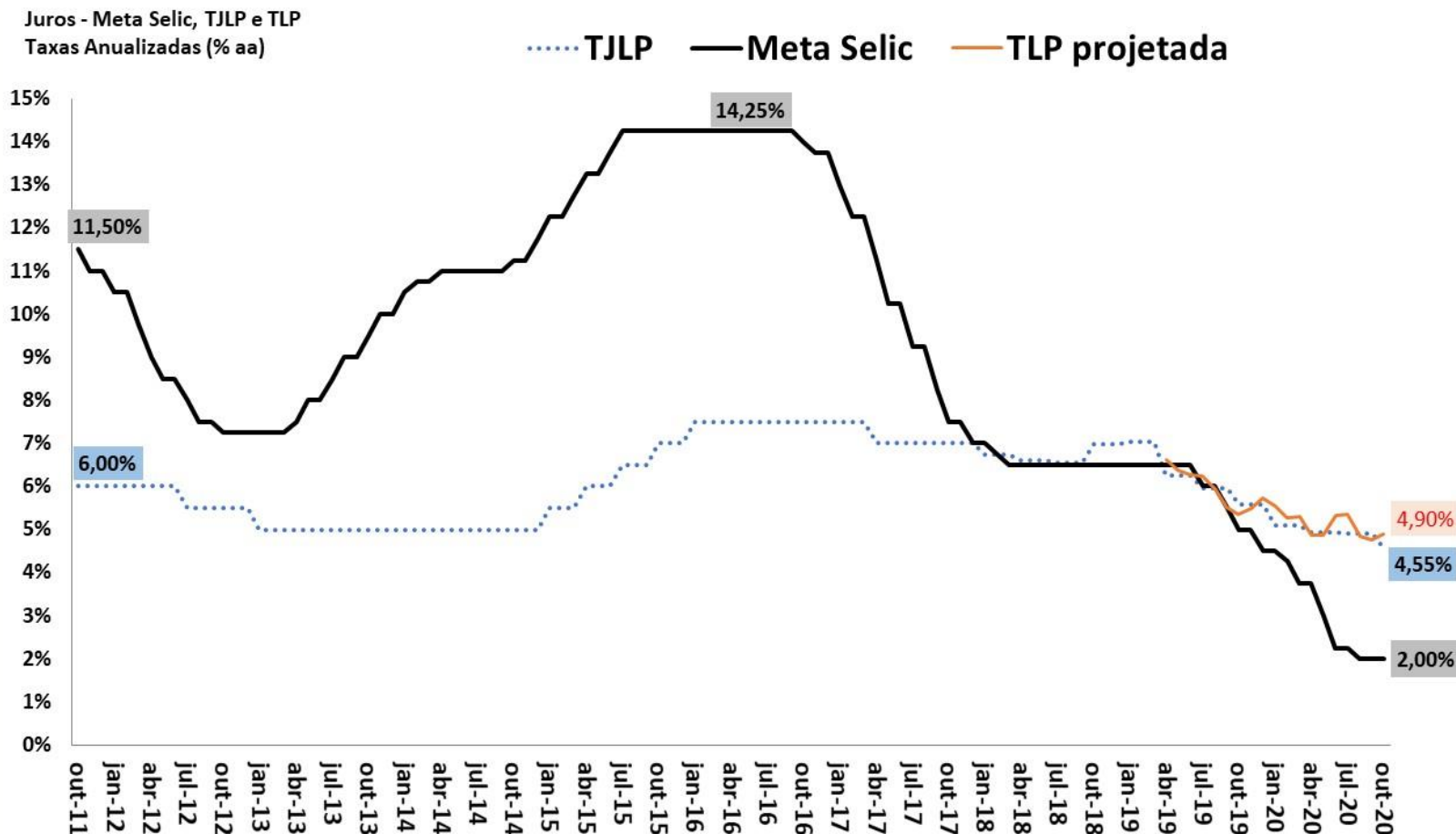

Fonte: BCB. Obs. TLP projetada é a média de 3 meses das NTN-B de 5 anos, acrescentando a expectativa de mercado do IPCA 12 meses à frente (BCB/Focus).

Juros Spot, 180 e 360 dias
Taxas Efetivas Anualizadas (% aa)

Pontos de Inversão da Curva de Juros

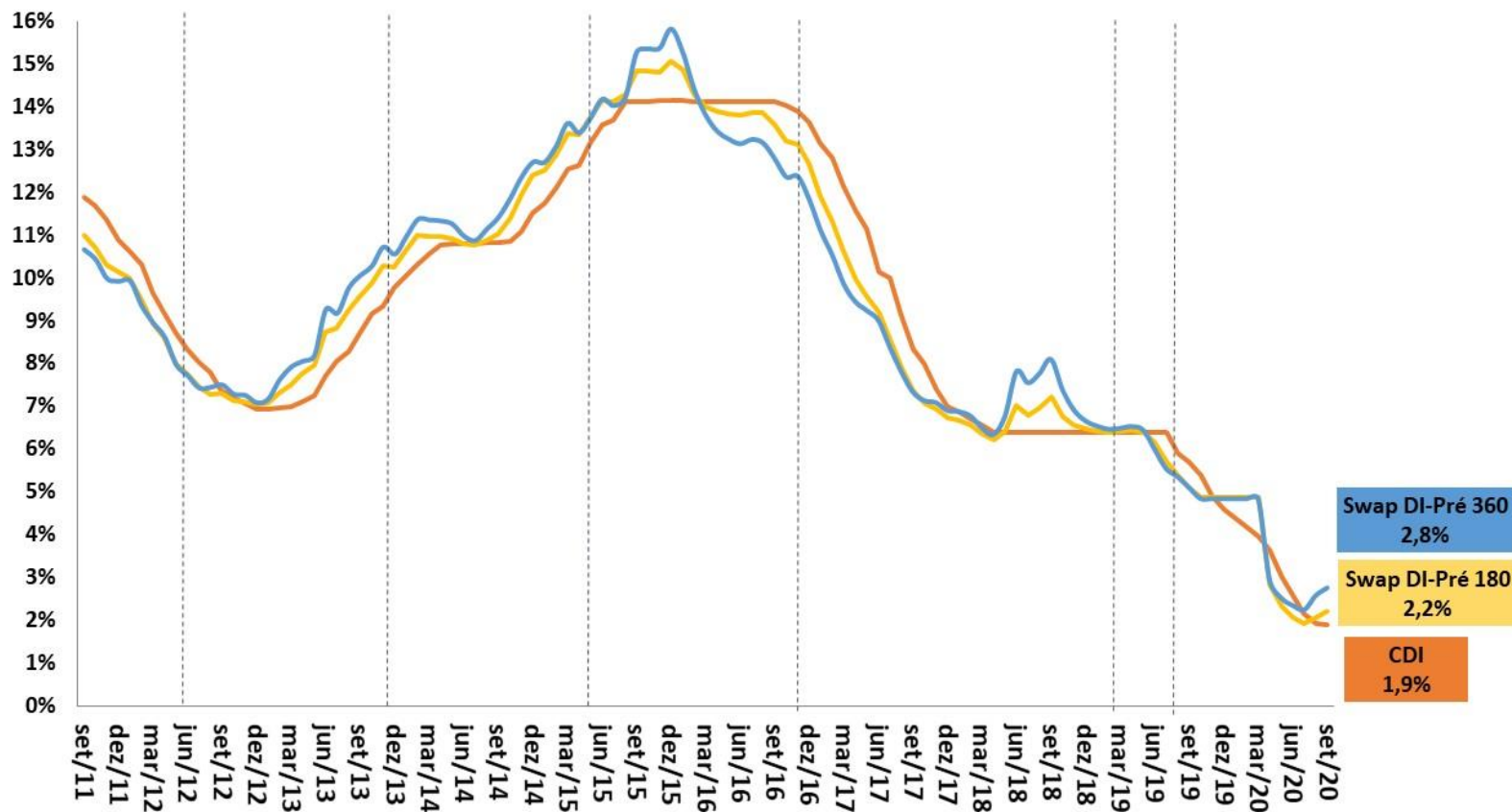

Fonte: BCB.

Taxas de Juros Reais (CDI/IPCA) ex-ante e ex-post
Taxas Anualizadas (% aa)

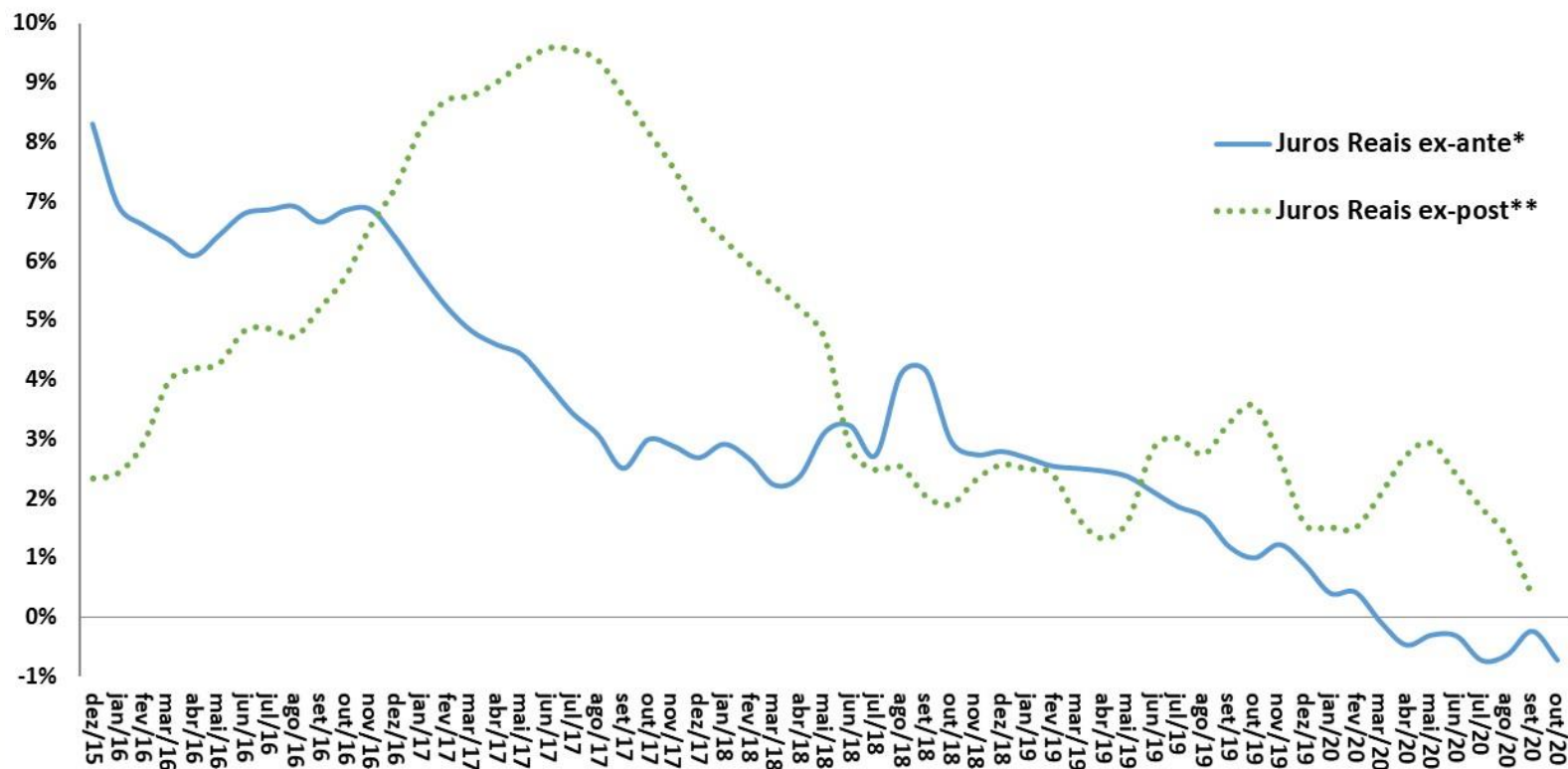

Fonte: BCB e IBGE. Obs.: Informações do mês atual até a data deste relatório.

* Juros Reais ex-ante: razão CDI/IPCA esperada 12 meses à frente com base nos contratos de swap DI-Pré e na mediana Focus para o IPCA.

**Juros Reais ex-post: razão CDI/IPCA efetivamente observada acumulada 12 meses para trás.

Evolução das Taxas Reais de Juros da NTN-B (Tesouro Direto)

MERCADOS FINANCEIROS

Taxas de Juros Reais (NTN-B 2024*)
Taxas de Compra de Fim do Mês (% aa)

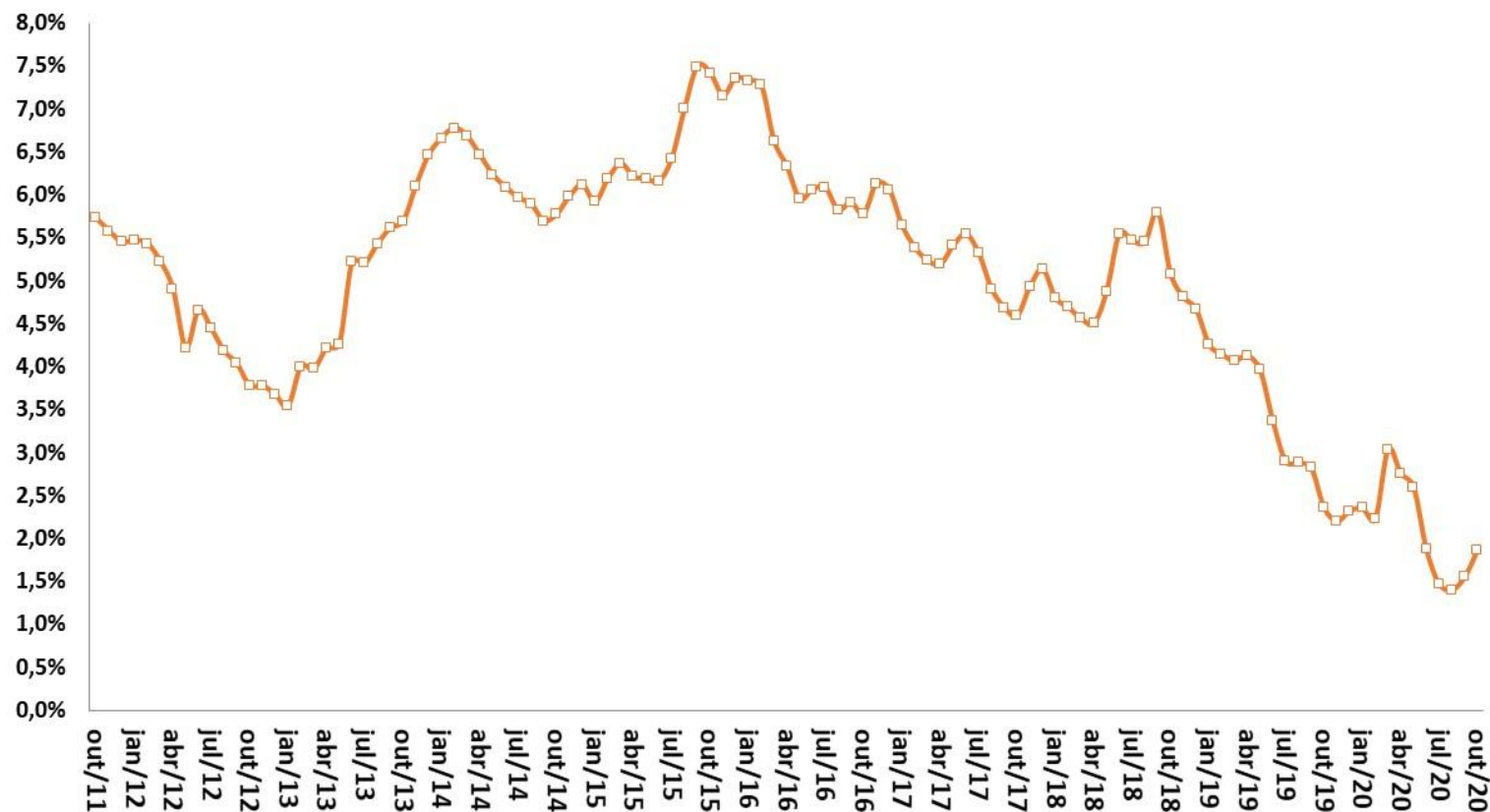

Fonte: STN/ME. Obs.: *Cupom semestral pago acima da inflação medida pelo IPCA, taxa anualizada. Obs. Informações do mês atual até a data deste relatório.

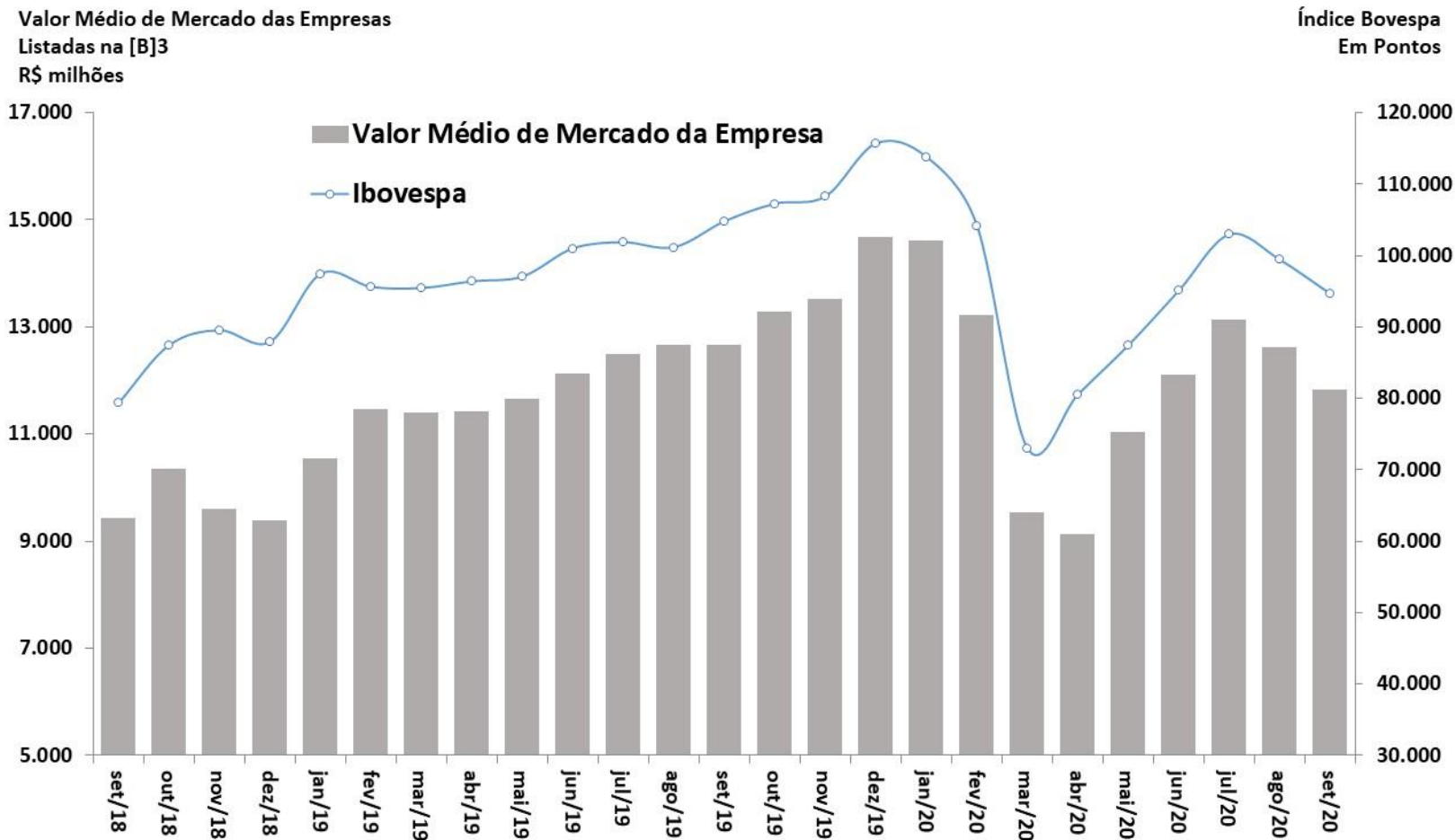

Fonte: BCB.

Evolução da Percepção de Risco-Brasil (EMBi+)

MERCADOS FINANCEIROS

EMBi+ Brasil (spread p.b.)

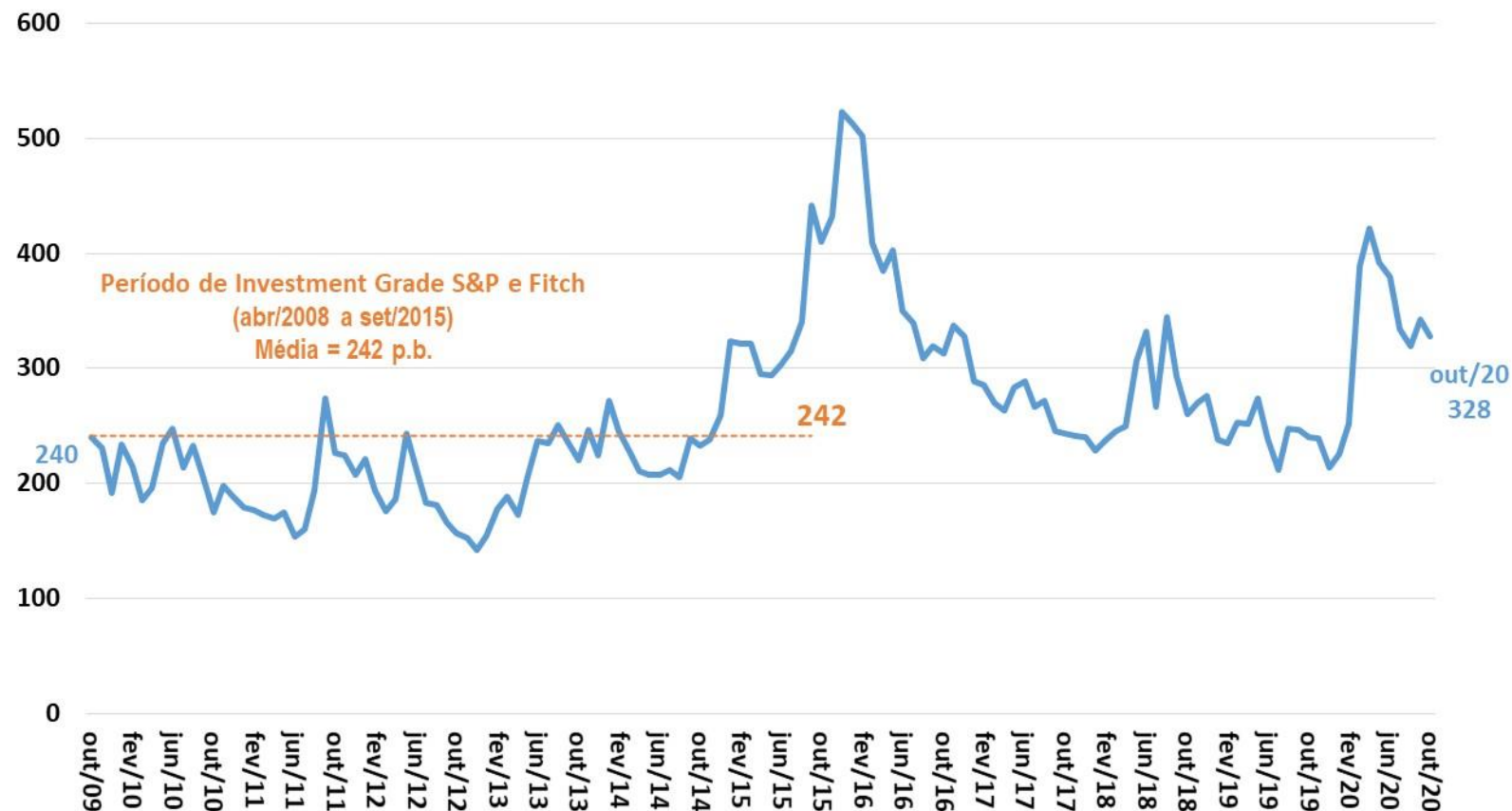

Fonte: JPMorgan. Obs. Informações do mês atual até a data deste relatório.

Evolução da Percepção de Risco-Brasil (CDS)

CDS 10 anos (p.b.)



Fonte: Bloomberg. Obs. Informações do mês atual até a data deste relatório.

Comércio exterior

										BCB/Focus: 02/10/2020			
Indicadores Cambiais (BCB)		setembro-2020											
taxa de variação cambial: valorização (-) ou desvalorização (+)		2018	2019	var.jul/20- jul/19	var.ago/20- ago/19	var.set/20- set/19	var. acum. ano	jul/20 var. ac. 12 meses	ago/20 var. ac. 12 meses	set/20 var. ac. 12 meses	Câmbio Médio 2020	Câmbio Médio 2021	Câmbio Médio 2022
Câmbio Nominal (R\$/US\$) - venda - fim de período valor do mês: 5,6407		14,9%	7,2%	38,2%	32,2%	35,5%	32,9%	20,9%	23,8%	26,5%	5,21	5,15	4,87
Indicadores Cambiais (BCB)		agosto-2020											
taxa de variação cambial: valorização (-) ou desvalorização (+)		2018	2019	var.jun/20- jun/19	var.jul/20- jul/19	var.ago/20- ago/19	var. acum. ano	jun/20 var. ac. 12 meses	jul/20 var. ac. 12 meses	ago/20 var. ac. 12 meses			
Câmbio Real Efetivo (IPCA)		12,1%	1,4%	29,5%	34,8%	36,8%	25,9%	11,4%	14,6%	18,0%			
Razão Câmbio/Salário corrigido pela Produtividade		10,6%	0,9%	23,1%	26,0%	15,5%	17,3%	7,3%	10,3%	11,9%			
Custo Unitário do Trabalho em US\$		-11,9%	-5,0%	-22,8%	-31,5%	-29,6%	-17,7%	-7,8%	-11,0%	-13,4%			
Comércio Exterior (FUNCEX)		agosto-2020											
Quantidade e Preço Médio		2018	2019	var.jun/20- jun/19	var.jul/20- jul/19	var.ago/20- ago/19	var. acum. ano	jun/20 var. ac. 12 meses	jul/20 var. ac. 12 meses	ago/20 var. ac. 12 meses			
QUANTUM													
Exportação		4,7%	-2,9%	12,3%	13,3%	6,4%	2,0%	-3,2%	-1,2%	0,5%			
Básicos		9,9%	1,0%	26,8%	25,5%	13,7%	12,7%	3,4%	7,3%	9,1%			
Semimanufaturados		-4,4%	-0,5%	21,5%	25,2%	25,1%	9,4%	0,7%	2,5%	3,4%			
Manufaturados		2,8%	-6,0%	-13,6%	-10,5%	-11,9%	-17,1%	-13,1%	-13,8%	-12,5%			
Importação		11,9%	2,4%	-12,9%	-29,2%	-22,2%	-5,4%	2,7%	-0,2%	-1,0%			
Intermediários		5,0%	6,7%	-15,3%	-28,0%	-16,7%	-6,9%	4,5%	0,0%	-1,7%			
Bens de Capital		68,1%	-8,2%	-21,6%	-37,9%	-43,3%	9,2%	1,1%	6,3%	8,5%			
Bens de Consumo Duráveis		26,0%	-14,3%	-59,7%	-49,8%	-46,1%	-39,8%	-23,5%	-27,0%	-28,7%			
Bens de Consumo Não-Duráveis		3,7%	-0,1%	3,3%	-11,4%	-17,8%	-5,8%	-0,4%	-1,8%	-2,8%			
Combustíveis e Lubrificantes		2,9%	3,4%	10,9%	-39,4%	-25,5%	-10,7%	3,4%	-3,5%	-3,1%			
Índice de Rentabilidade das Exportações (jan/18)		11,7%	-1,1%	5,7%	8,0%	0,6%	8,1%	2,8%	4,1%	4,2%			
Razão de Quantum = quantum médio X / quantum médio M (jan/18)		-5,7%	-5,2%	28,9%	60,1%	36,7%	9,3%	-4,8%	-0,1%	2,7%			
PREÇO													
Exportação (X)		5,2%	-3,9%	-14,2%	-14,0%	-11,3%	-8,6%	-5,7%	-6,7%	-7,6%			
Básicos		7,4%	-1,9%	-14,8%	-14,3%	-12,5%	-7,4%	-3,4%	-4,7%	-6,2%			
Semimanufaturados		1,7%	-6,8%	-14,6%	-14,8%	-7,8%	-10,8%	-9,7%	-10,6%	-10,8%			
Manufaturados		4,9%	-4,8%	-13,5%	-13,3%	-11,3%	-9,9%	-8,1%	-8,6%	-9,0%			
Importação (M)		7,4%	-4,5%	-8,0%	-8,5%	-8,2%	-8,1%	-7,2%	-7,5%	-7,7%			
Intermediários		6,7%	-4,7%	-6,5%	-6,1%	-6,2%	-6,2%	-6,3%	-6,4%	-6,3%			
Bens de Capital		5,4%	-3,9%	10,5%	0,6%	0,9%	-0,1%	-2,3%	-2,0%	-2,0%			
Bens de Consumo Duráveis		0,5%	1,0%	-4,1%	-7,7%	-4,0%	-3,8%	-0,3%	-0,7%	-0,9%			
Bens de Consumo Não-Duráveis		1,2%	0,0%	1,4%	-10,6%	-5,1%	-4,9%	-0,8%	-2,4%	-3,1%			
Combustíveis e Lubrificantes		21,8%	-9,3%	-38,8%	-29,1%	-33,3%	-27,9%	-21,8%	-23,5%	-24,8%			
Termos de Troca = preço médio X / preço médio M		-2,1%	0,6%	-6,8%	-6,0%	-3,4%	-0,7%	1,5%	0,8%	0,0%			

Parâmetros Macroeconômicos								
Período	Importações				Combustíveis			
	Petróleo Brent		Importações sem Combustíveis		Gasolina		Óleo Diesel	
	Preço Médio	Var. %	Milhões de Dólares	Variação %	Venda Média Anual			
	Dólares				Milhões de Metros Cúbicos	Var. %	Milhões de Metros Cúbicos	Var. %
2014	98,94	-9,11	189.650	-4,76	2,77	7,09	5,00	2,49
2015	52,37	-47,07	149.742	-21,04	2,51	-9,33	4,77	-4,70
2016	44,05	-15,89	125.179	-16,40	2,62	4,09	4,52	-5,13
2017	54,39	23,49	133.174	6,39	2,69	2,63	4,56	0,91
2018	71,07	30,66	159.197	19,54	2,33	-13,13	4,64	1,56
2019	64,03	-9,91	156.678	-1,58	2,32	-0,49	4,77	3,00
2020	41,78	-34,75	136.724	-12,74	2,13	-8,33	4,70	-1,57
2021	45,10	7,95	153.641	12,37	2,23	4,86	4,93	4,91
2022	47,84	6,08	177.194	15,33	2,32	3,93	5,10	3,38
2023	49,62	3,72	200.456	13,13	2,42	4,27	5,27	3,33
2024	51,13	3,05	227.309	13,40	2,52	4,23	5,44	3,34

Fonte: SPE/ME. Grade de Parâmetros Macroeconômicos, de setembro/2020.

Parâmetros Macroeconômicos				
Período	Setor Externo			
	Taxa de Câmbio			
	Médio	Dezembro	Var. Média %	Var. Acum. Ano %
	Dólares			
2014	2,35	2,66	9,08	12,53
2015	3,33	3,90	41,55	46,67
2016	3,49	3,26	4,76	-13,40
2017	3,19	3,31	-8,54	-1,80
2018	3,65	3,87	14,49	18,02
2019	3,95	4,03	7,95	5,78
2020	5,12	5,25	29,84	28,36
2021	5,10	5,00	-0,35	-5,12
2022	4,87	4,90	-4,66	-2,20
2023	4,88	4,85	0,17	-0,88
2024	4,85	4,84	-0,62	-0,24

Fonte: SPE/ME. Grade de Parâmetros Macroeconômicos, de setembro/2020.

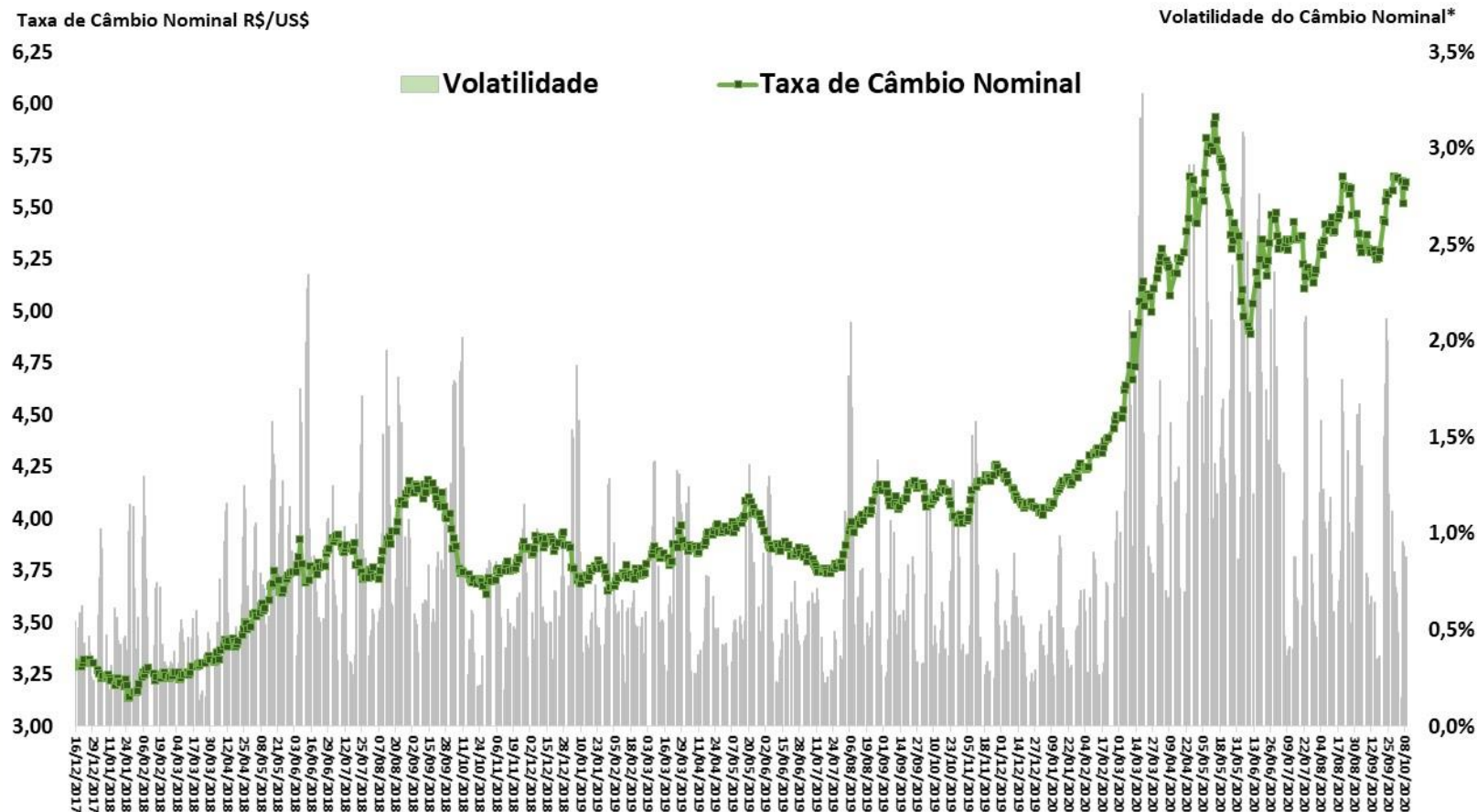

Fonte: BCB. *Volatilidade = Coeficiente de Variação Móvel de 5 dias.

Balança Comercial Semanal: Saldo e Médias Diárias em 52 Semanas

COMÉRCIO EXTERIOR

Saldo da Balança Comercial
Acumulado em 52 Semanas
US\$ milhões FOB

Exportações e Importações
Média Diária Móvel de 52 Semanas
US\$ milhões FOB

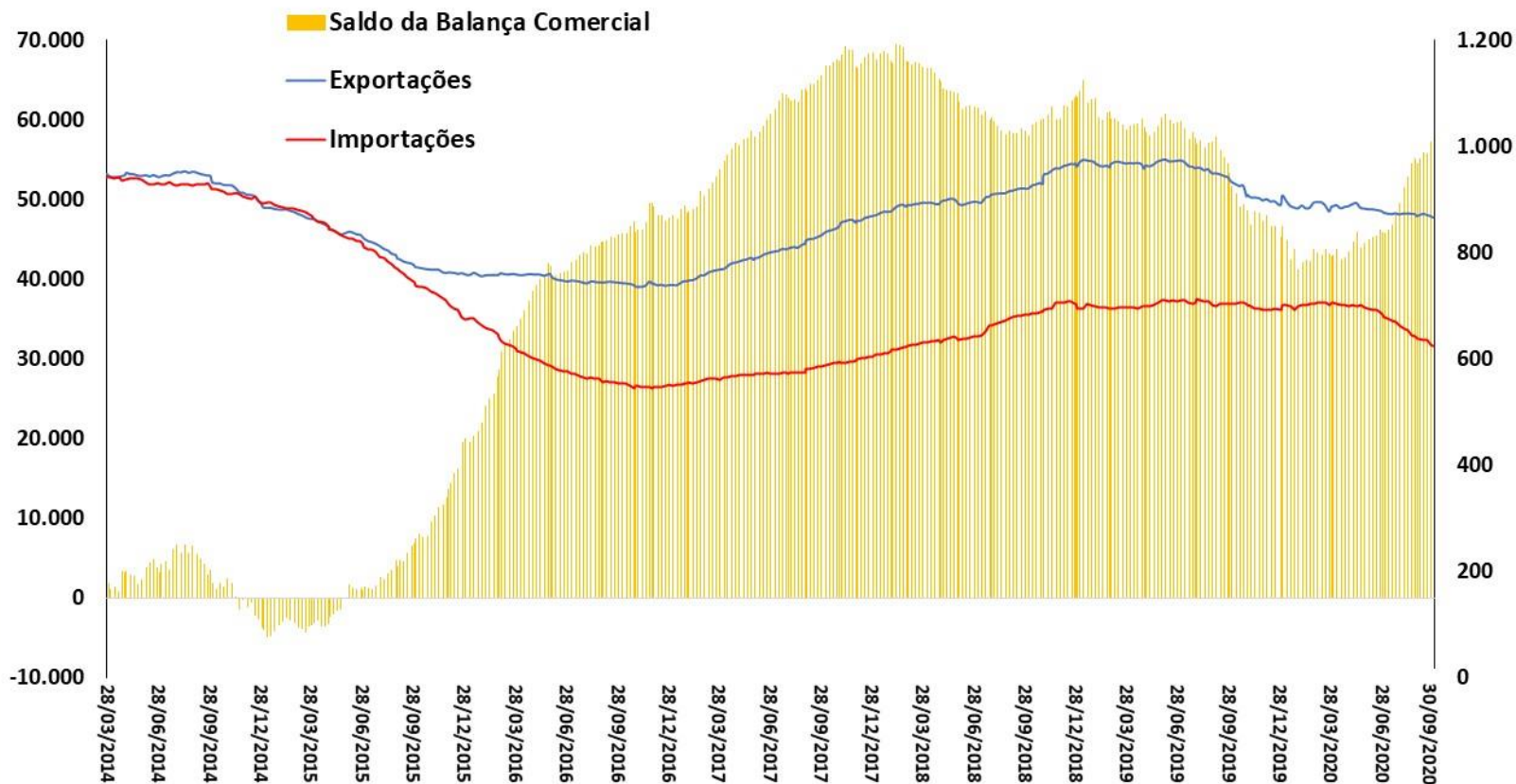

Fonte: SECEX/ME.

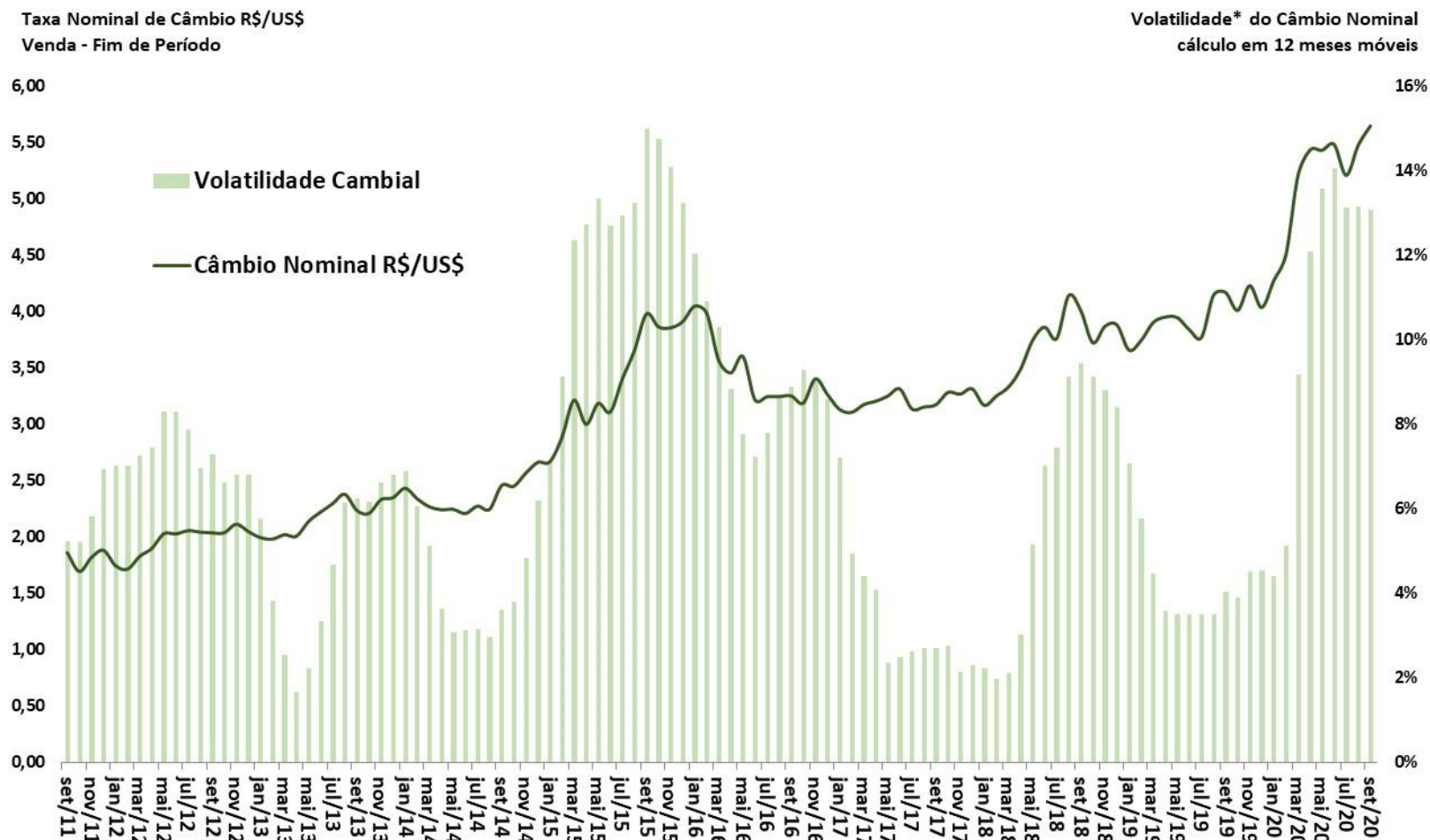

Índices de Câmbio (MM 12 meses)

2006 = 100

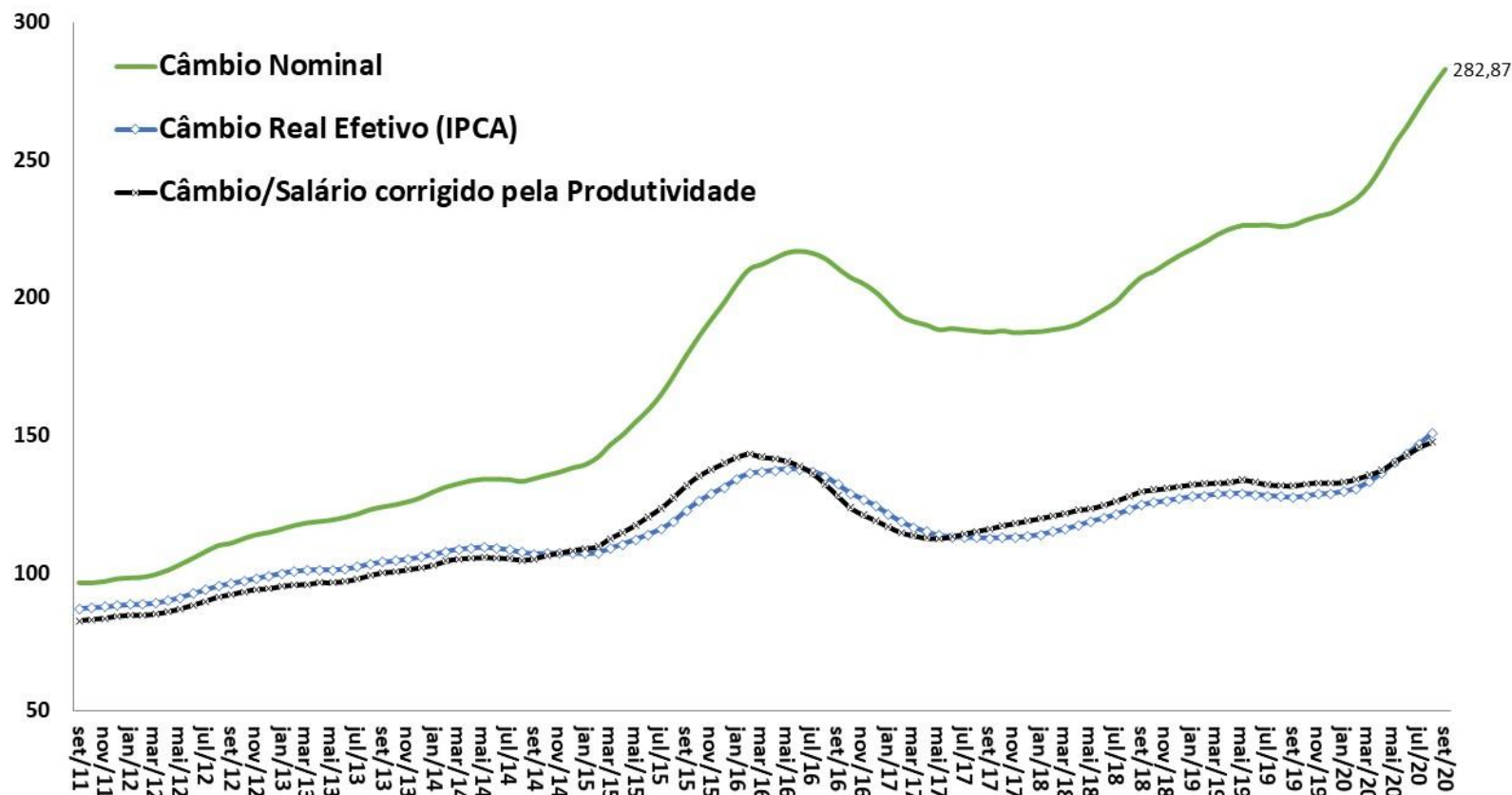

Fonte: BCB.

Saldo da Balança Comercial, Razão de Quantum e Termos de Troca

COMÉRCIO EXTERIOR

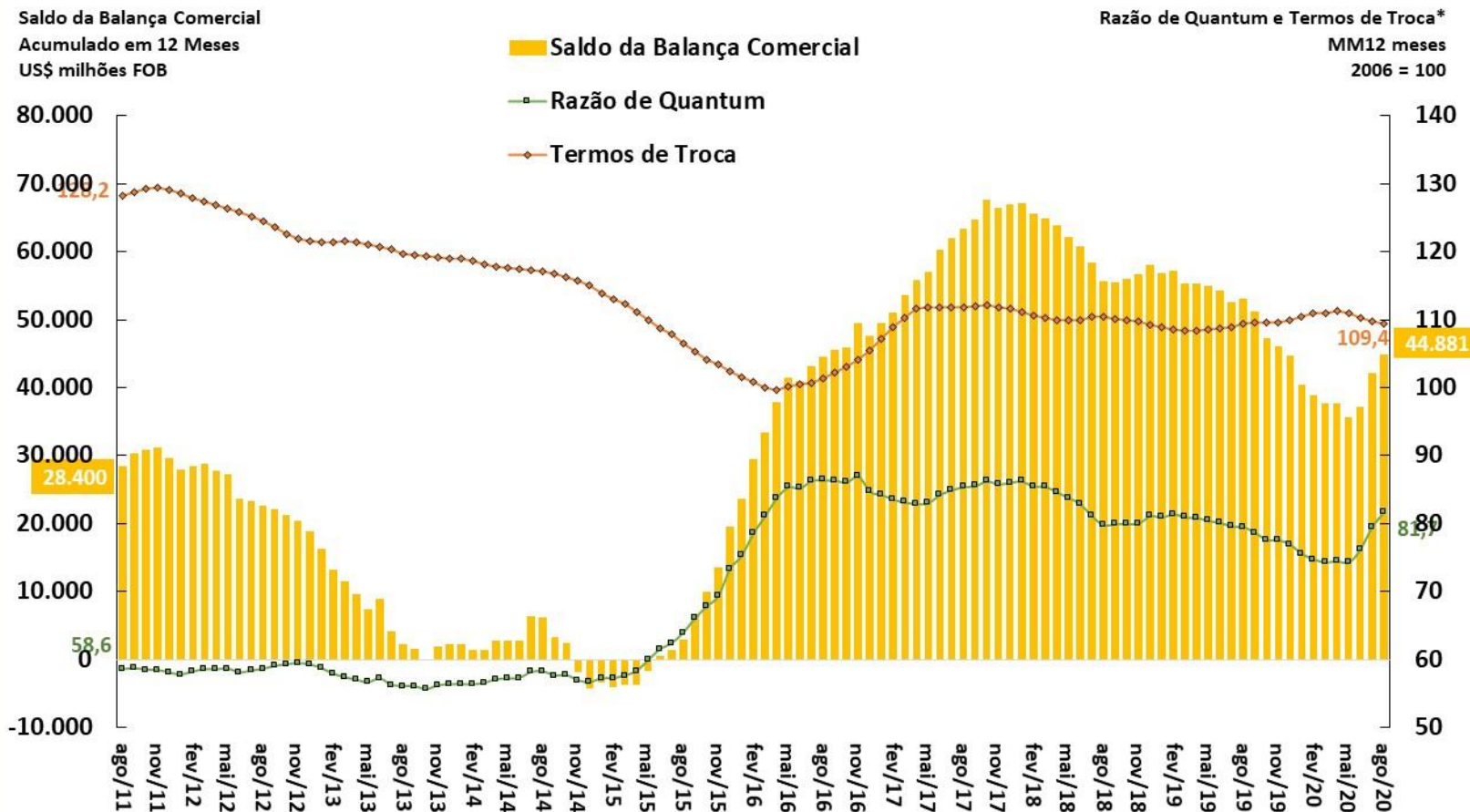

Fonte: BCB e FUNCEX.

*Razão de Quantum = (Volume Exportado / Volume Importado) e Termos de Troca = (Preço Médio Exportações / Preço Médio Importações).

Câmbio Real Efetivo (IPCA) e Exportações (Preço e Índice de Rentabilidade)
MM 12 meses (2006 = 100)

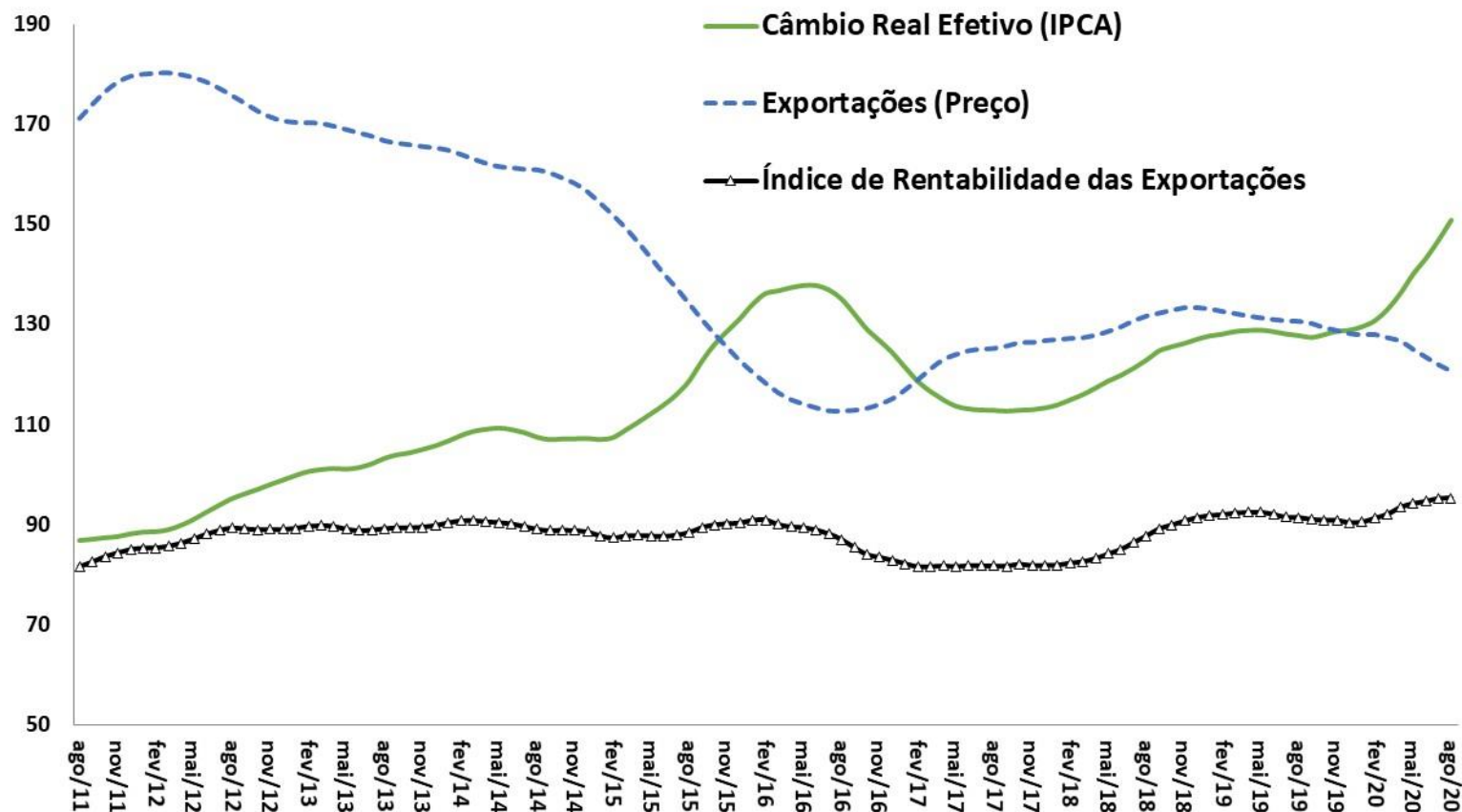

Fonte: BCB e FUNCEX.

Exportações e Importações - Quantum
MM 12 meses (2006 = 100)

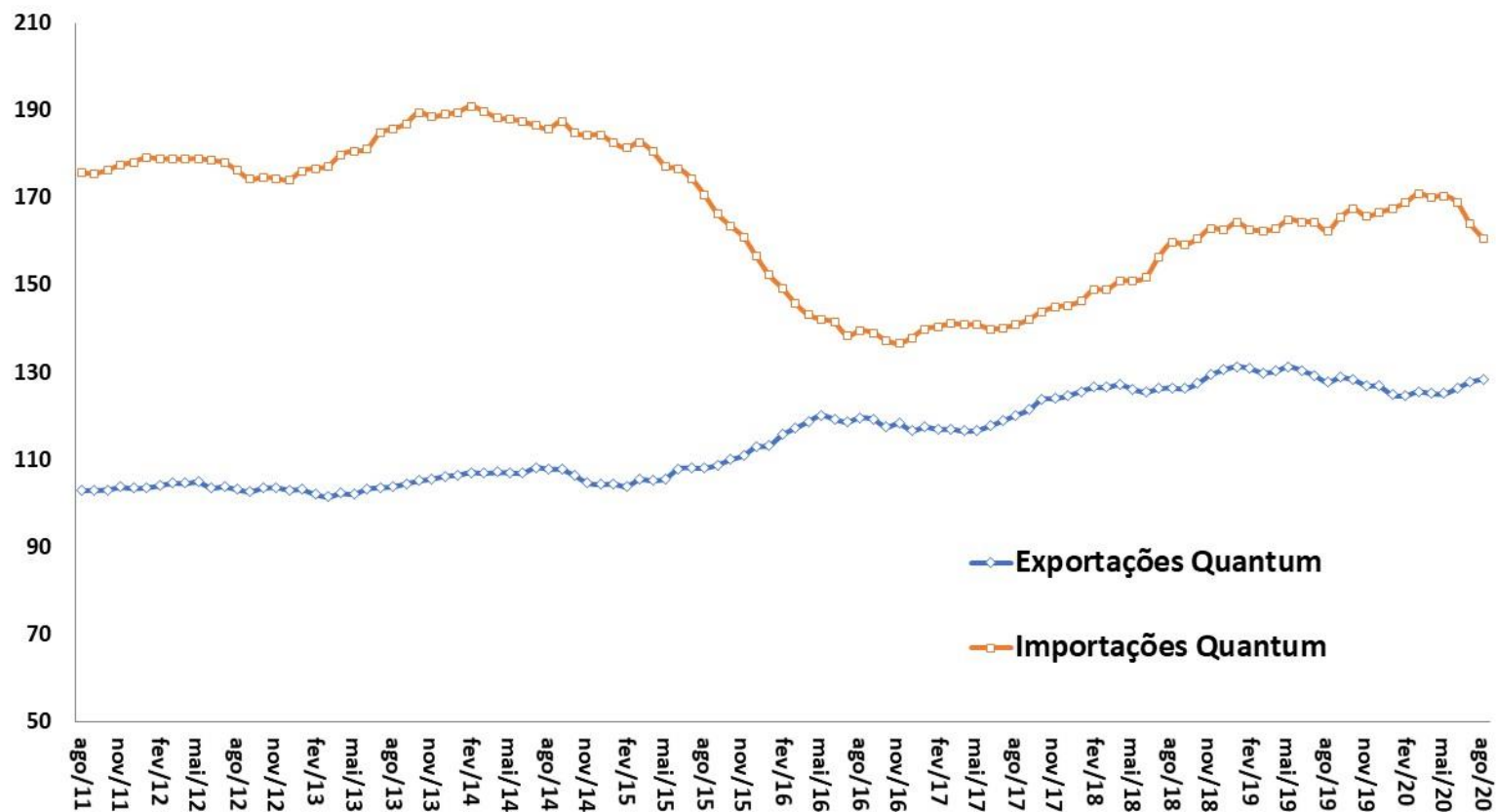

Fonte: FUNCEX.

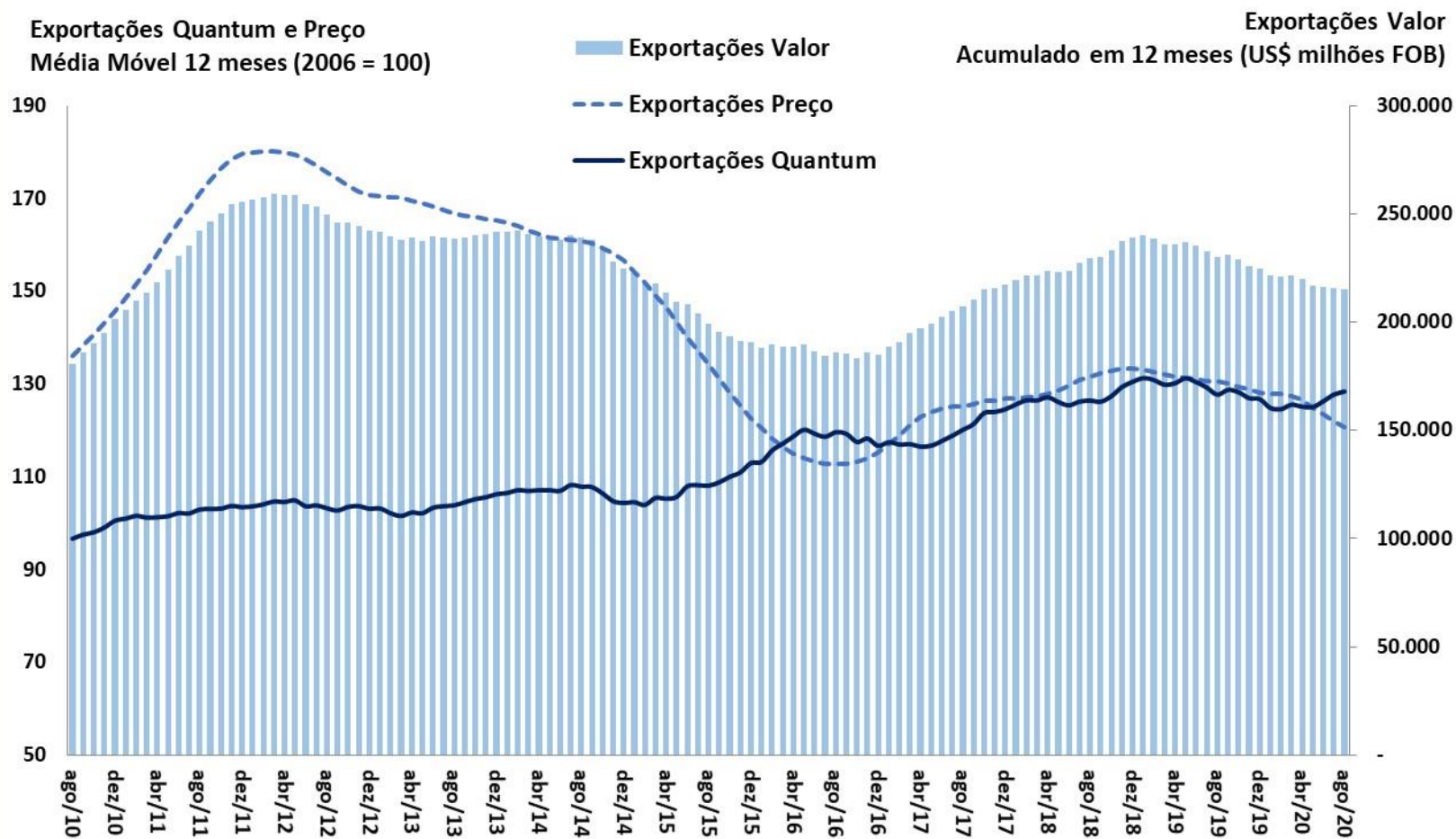

Fonte: ME e FUNCEX.

Quantum Exportado
MM 12 meses (2006=100)

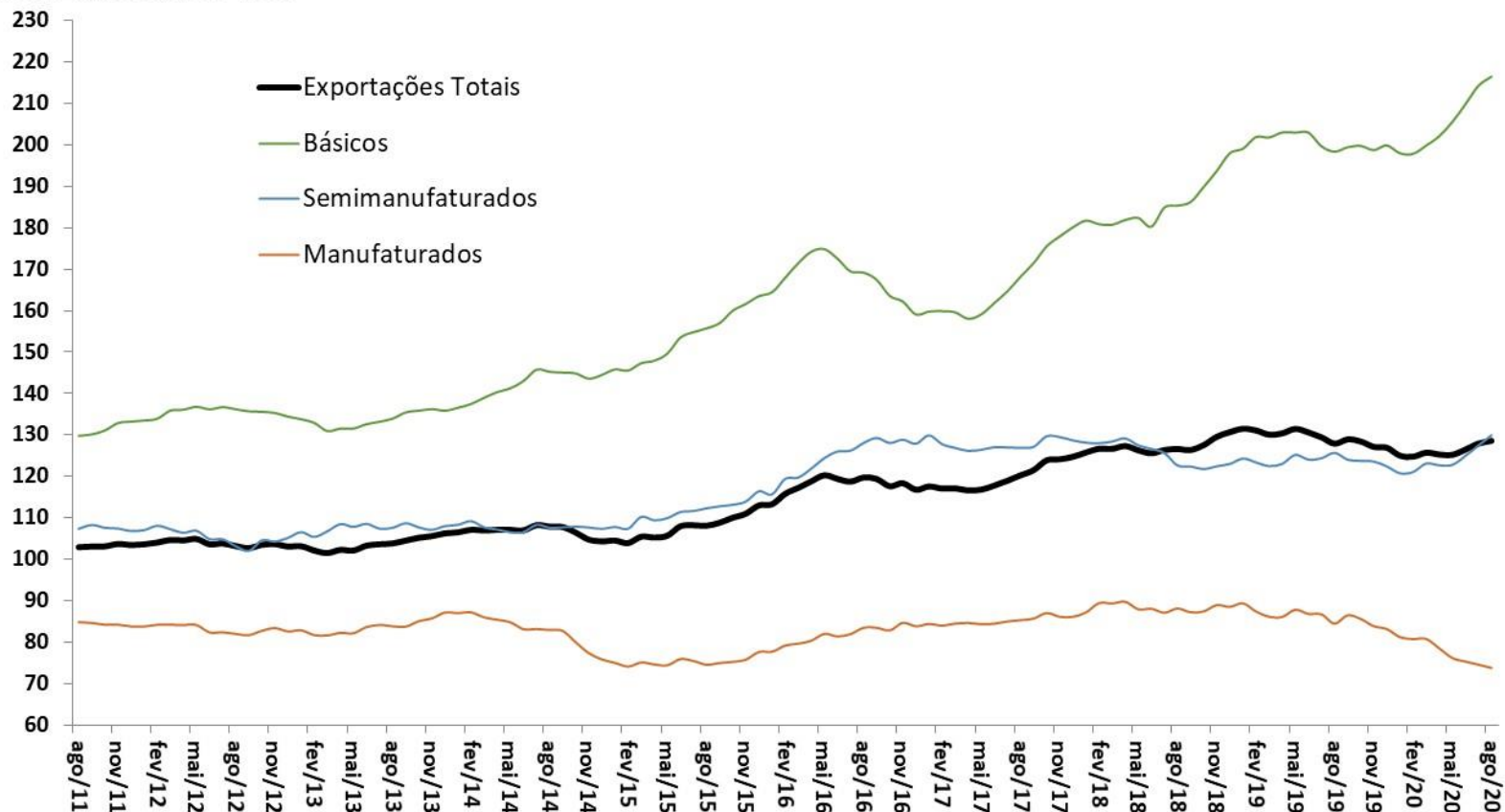

Fonte: FUNCEX.

Quantum Exportado
MM 12 meses (2006=100)

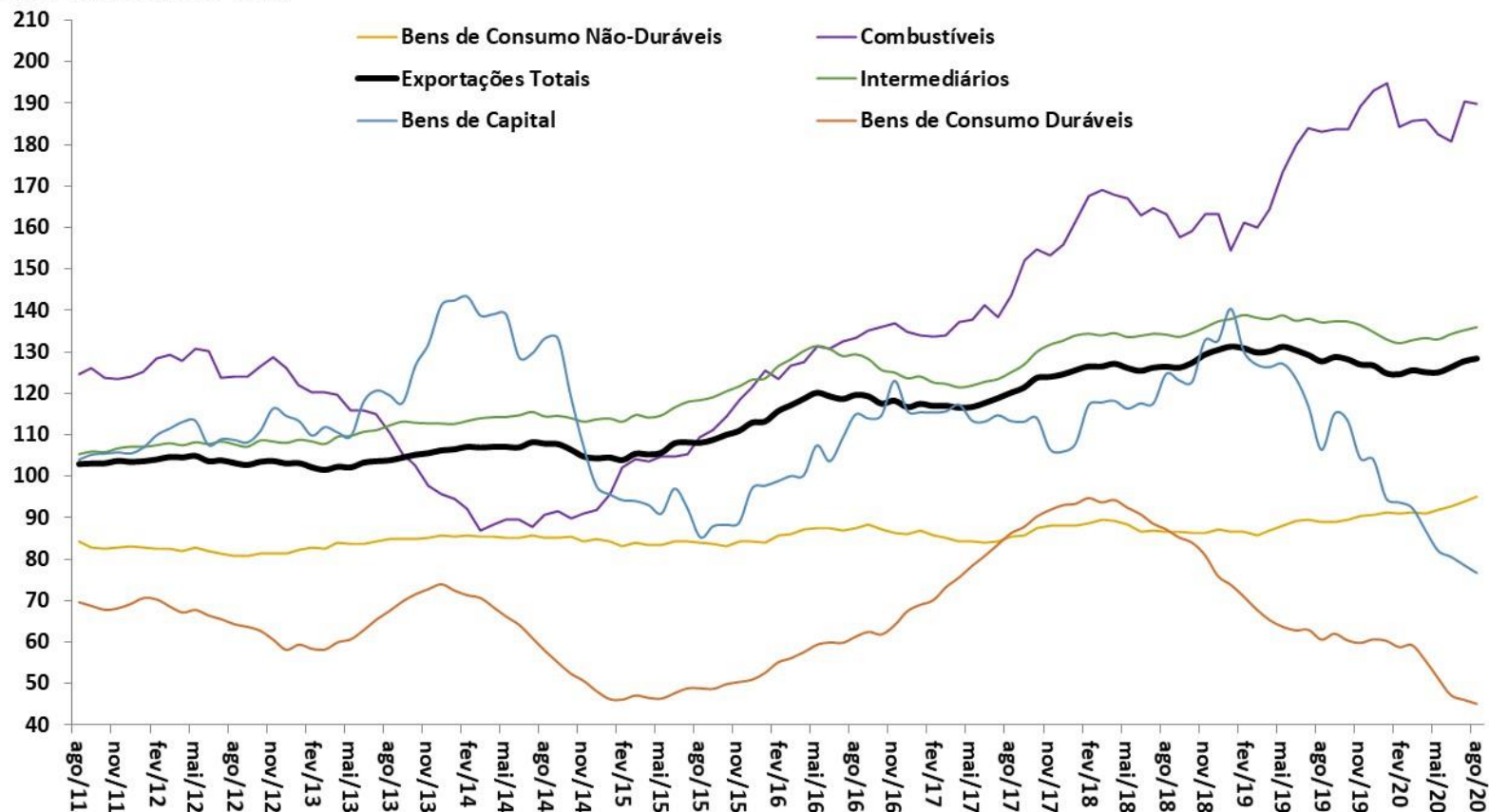

Fonte: FUNCEX.

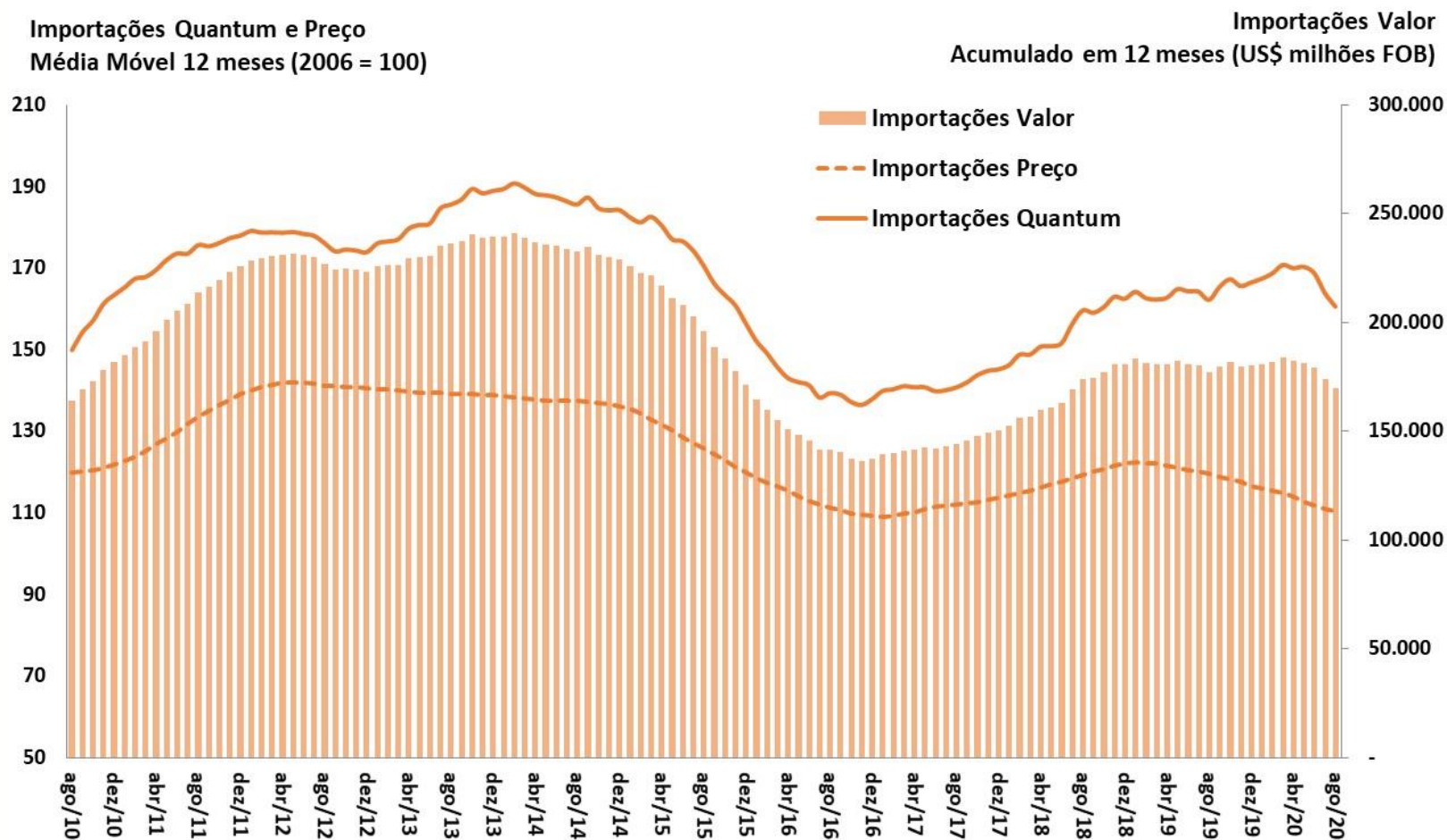

Fonte: ME e FUNCEX.

Quantum Importado
MM 12 meses (2006=100)

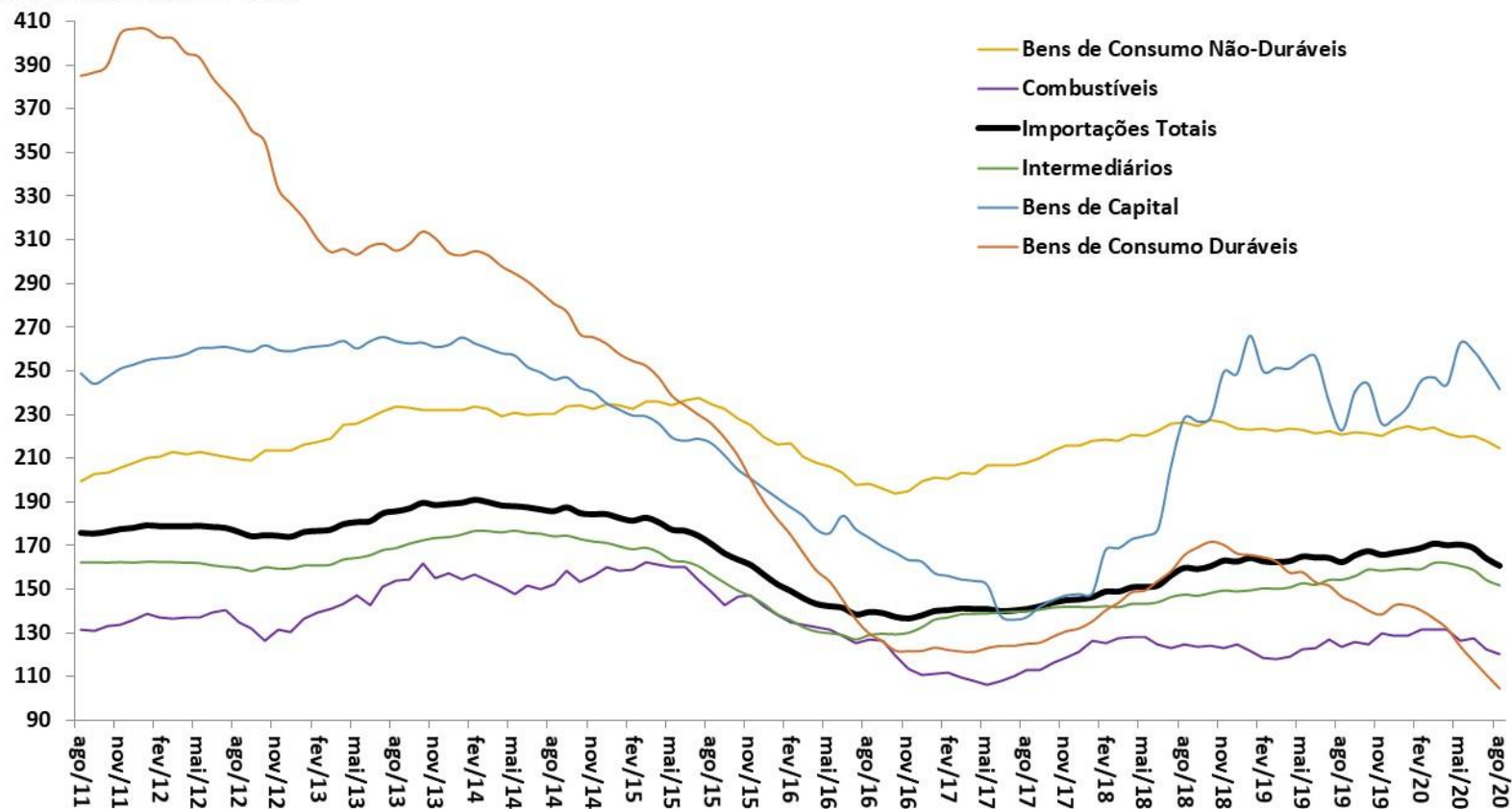

Fonte: FUNCEX.

Índice de Commodities Brasil em US\$
MM 12 meses (2006=100)

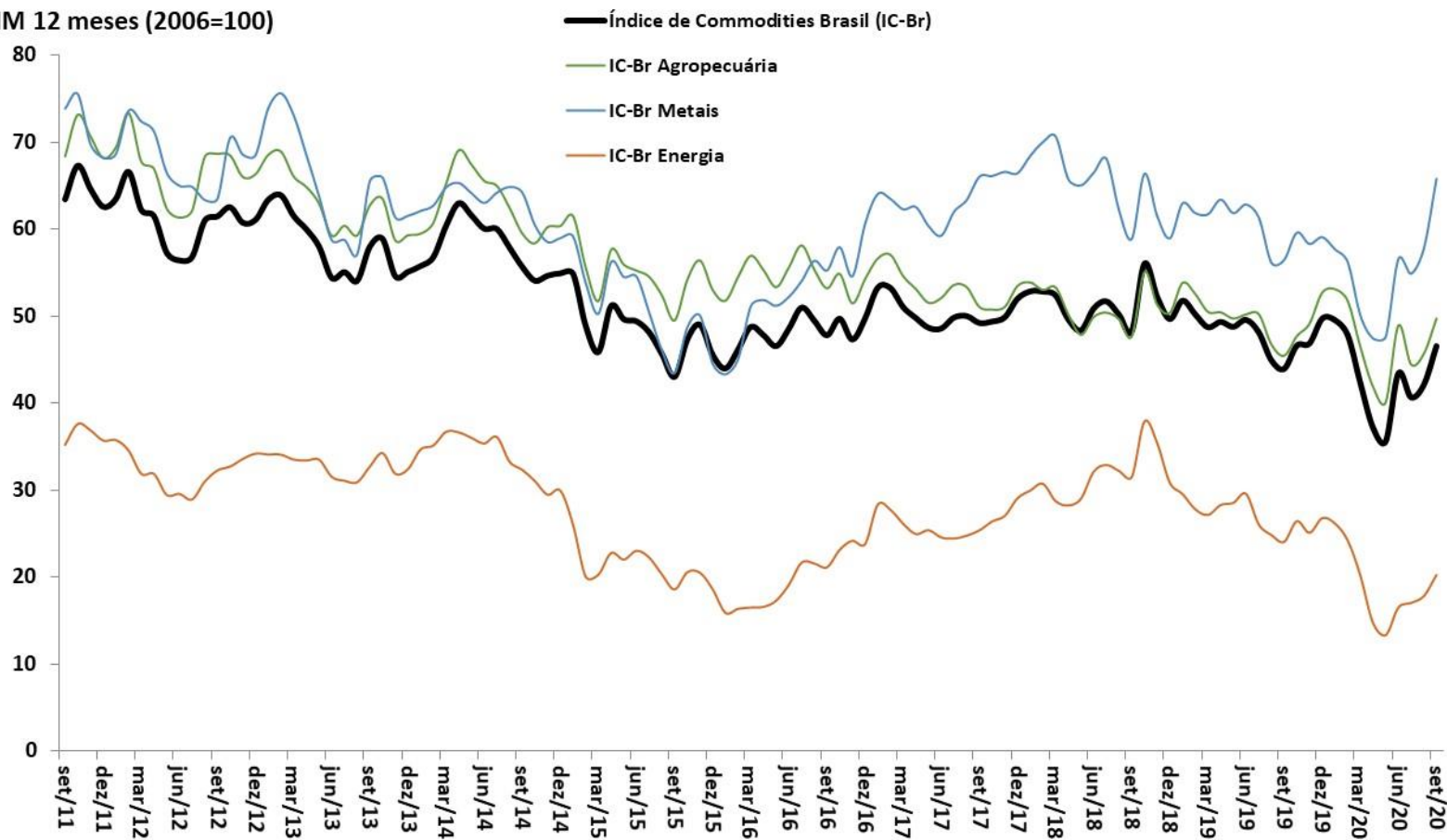

Fonte: BCB.

Evolução das Exportações Brasileiras por Países de Destino

COMÉRCIO EXTERIOR

% do Valor Total Exportado

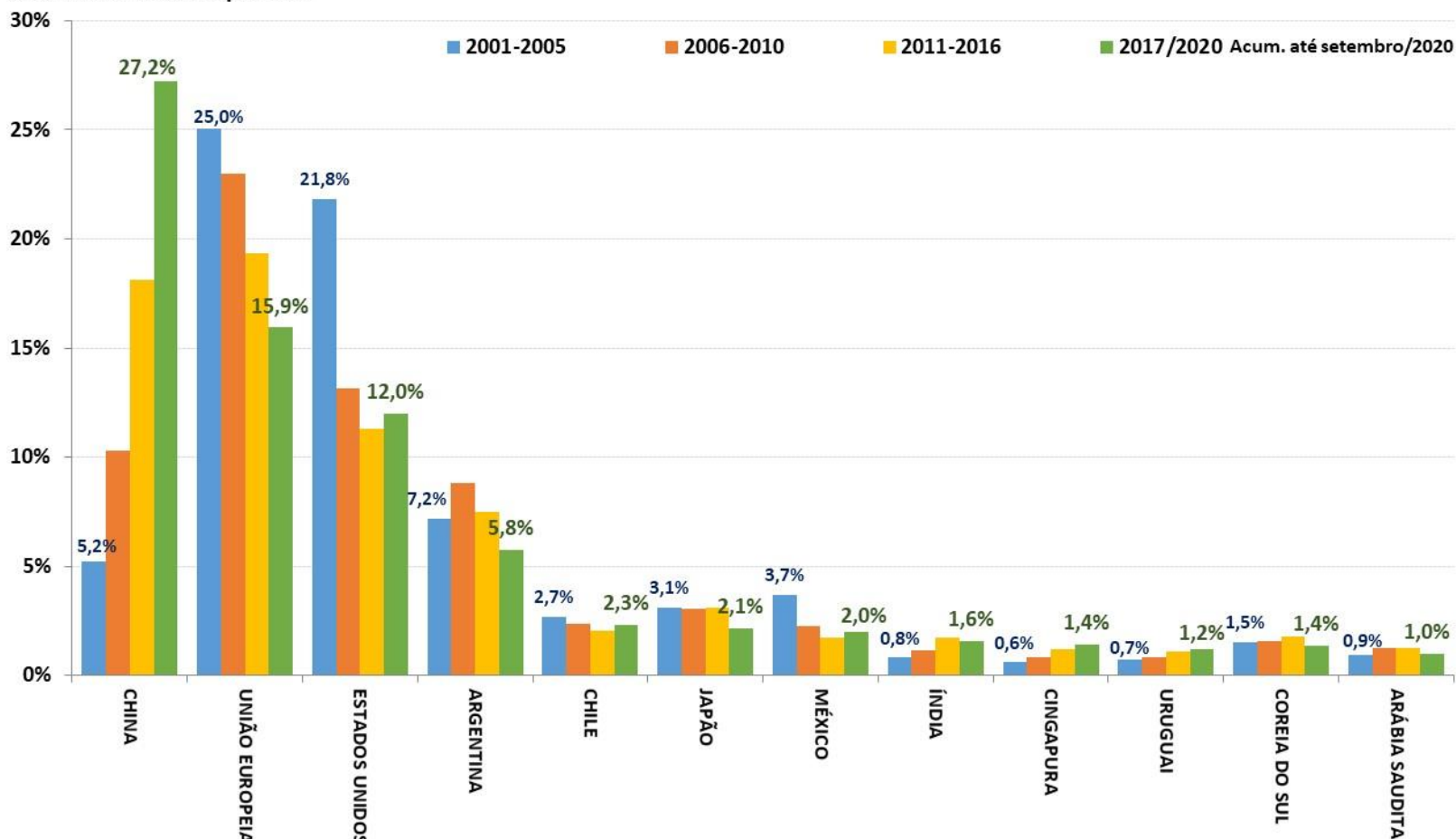

Fonte: SECEX/ME.

Contas externas

										BCB/Focus: 02/10/2020		
Balço de Pagamentos (BCB)	agosto-2020											
em US\$ milhes	2018	2019	ago/20 ac.12 meses	var.2019 - 2018	var.ago/20 ac.12m - 2019	var.jul/20 - jul/19	var.ago/20 - ago/19	var. acum. do ano - jan- ago/19	var. acum. do ano - jan- ago/20	2020	2021	2022
Resultado BP	13.476	6.413	4.754	-52,4%	-25,9%	-31,5%	132,1%	-52,4%	-25,9%			
Saldo em Transaões Correntes (STC)	-24.009	-7.235	-14.511	-69,9%	100,6%	-65,6%	-60,6%	-69,9%	100,6%	-6,8	-17,0	-26,0
<i>STC como % do PIB</i>	-1,3%	-0,4%	-0,8%	0,98 pp	-0,42 pp	-0,4 pp	-0,4 pp					
Balança Comercial	45.037	64.028	53.588	42,2%	-16,3%	10,2%	33,1%	42,2%	-16,3%	58,5	53,6	44,8
Exportaões	184.453	217.243	239.034	17,8%	10,0%	25,3%	11,1%	17,8%	10,0%	208,5	220,4	235,8
Importaões	139.416	153.215	185.447	9,9%	21,0%	29,0%	3,1%	9,9%	21,0%	150,0	166,8	191,0
Serviços	-30.447	-33.850	-33.952	11,2%	0,3%	-13,2%	-10,9%	11,2%	0,3%			
Rendas Primárias	-41.544	-40.045	-36.668	-3,6%	-8,4%	-25,4%	7,1%	-3,6%	-8,4%			
Rendas Secundárias (transferências)	2.944	2.632	2.522	-10,6%	-4,2%	113,3%	-75,3%	-10,6%	-4,2%			
Conta Capital	274	379	440	38,6%	15,9%	1555,6%	301,7%	38,6%	15,9%			
Conta Financeira	-10.260	-443	-9.318	-95,7%	2003,8%	-99,4%	-40,8%	-95,7%	2003,8%			
Investimento Direto	-58.684	-50.905	-74.253	-13,3%	45,9%	89,2%	-545,6%	-13,3%	45,9%			
Investimento Estrangeiro Direto no País (IDP, antigo IDE)	73.378	70.258	88.314	-4,3%	25,7%	116,6%	191,8%	-4,3%	25,7%	51,3	65,0	74,5
Investimento em Carteira	18.993	14.042	11.707	-26,1%	-16,6%	72,4%	111,4%	-26,1%	-100,0%			
Ações	-7.503	-2.482	2.904	-66,9%	-217,0%	-877,0%	-159,8%	-66,9%	-217,0%			
Títulos de Renda Fixa	30.726	9.713	4.083	-68,4%	-58,0%	62,7%	-25,8%	-68,4%	-58,0%			
Outros Investimentos, Fluxos de Capitais	29.432	36.421	53.229	23,7%	46,2%	-12209,3%	-75,2%	23,7%	46,2%			
Reservas Internacionais - conceito liquidez (saldo em final de período)	365.016	373.972	374.715	2,5%	0,2%	-0,4%	0,2%	8,3%	-0,2%			
Dívida Externa Bruta (BCB)	agosto-2020											
em US\$ milhes	2018	2019	ago/20	2018 % do total	ago/20 % do total	var. pp	2018 % do PIB	ago/20 % do PIB	var. pp			
Dívida Externa Total - conceito ampliado	0	0	0	100,0%	100,0%	-	0,0%	0,0%	0,0 pp			
Dívida Externa Bruta	253.768	243.806	235.548	#DIV/0!	#DIV/0!	#DIV/0!	116,9%	115,0%	-1,9 pp			
Setor Público	37.337	38.544	38.165	14,7%	16,2%	1,5 pp	17,2%	18,6%	1,4 pp			
Setor Privado e Setor Público Financeiro	178.747	161.518	150.970	70,4%	64,1%	-6,3 pp	99,7%	96,4%	-3,3 pp			
Curto Prazo	71.006	78.302	80.489	28,0%	34,2%	6,2 pp	32,7%	39,3%	6,6 pp			
Médio e Longo Prazo	71.006	78.296	80.482	28,0%	34,2%	6,2 pp	84,2%	75,7%	-8,5 pp			
Empréstimos Intercompanhia	666.847	675.789	624.223	#DIV/0!	#DIV/0!	#DIV/0!	307,1%	304,8%	-2,4 pp			
Títulos de Renda Fixa no Brasil de posse de não residentes	132.212	138.169	143.408	#DIV/0!	#DIV/0!	#DIV/0!	-424,0%	-419,8%	4,2 pp			

Brasil: Câmbio Efetivo Real e Ajuste nas Contas Externas

CONTAS EXTERNAS

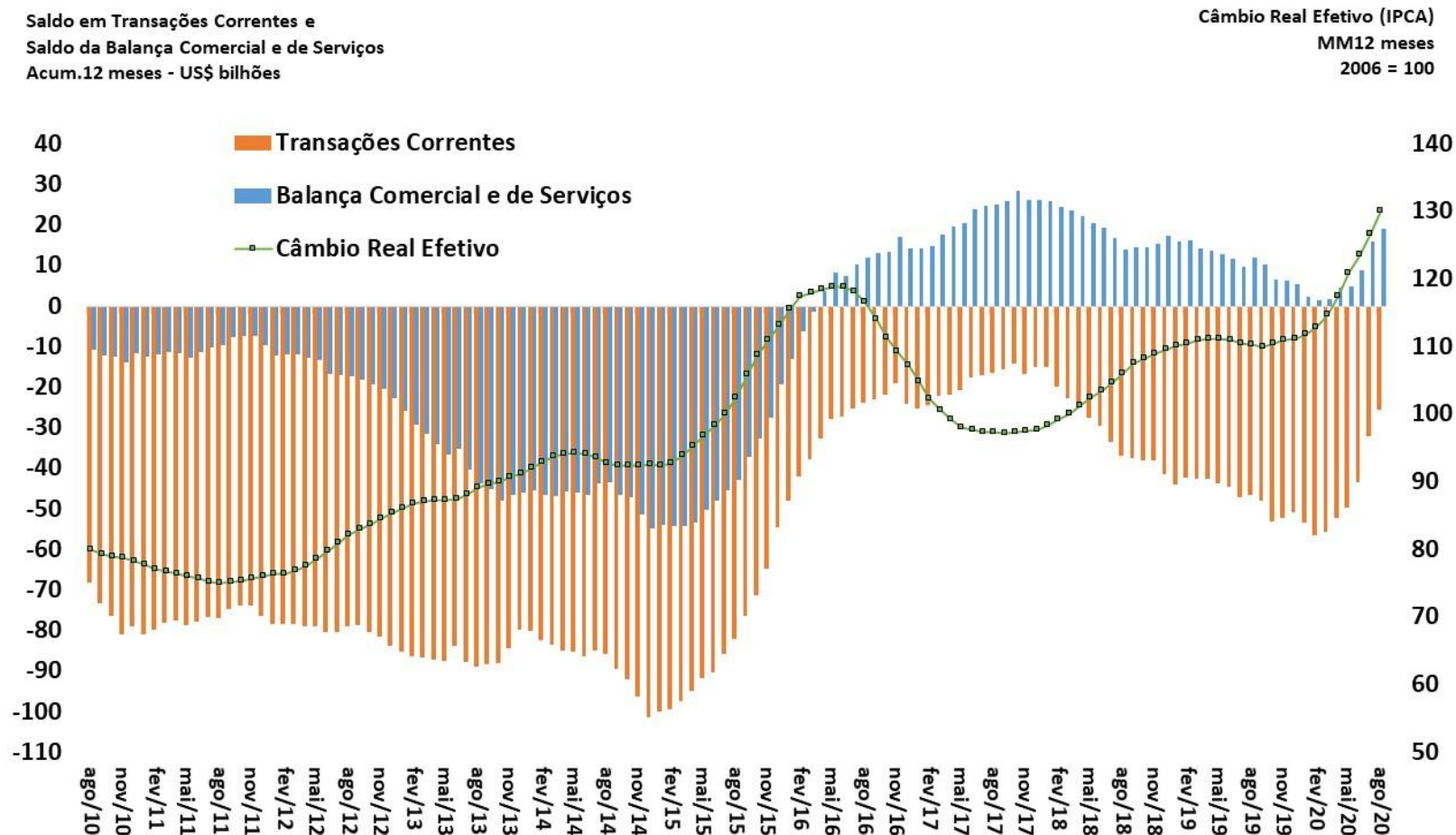

Fonte: BCB.

Saldo em Transações Correntes como % do PIB

CONTAS EXTERNAS

Valores Acumulados em 12 Meses
Em % do PIB

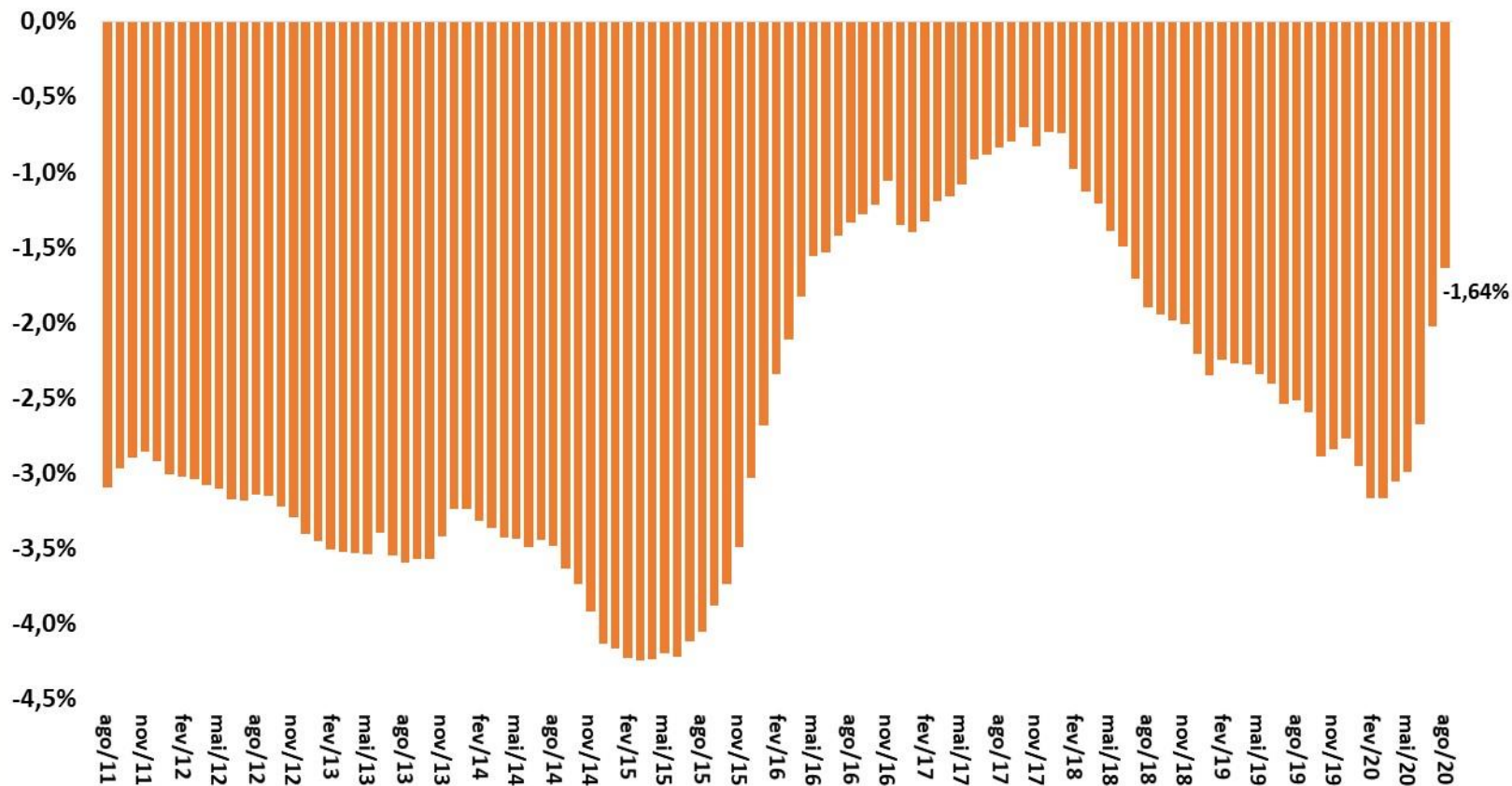

Fonte: BCB.

Financiamento do Déficit em Transações Correntes

CONTAS EXTERNAS

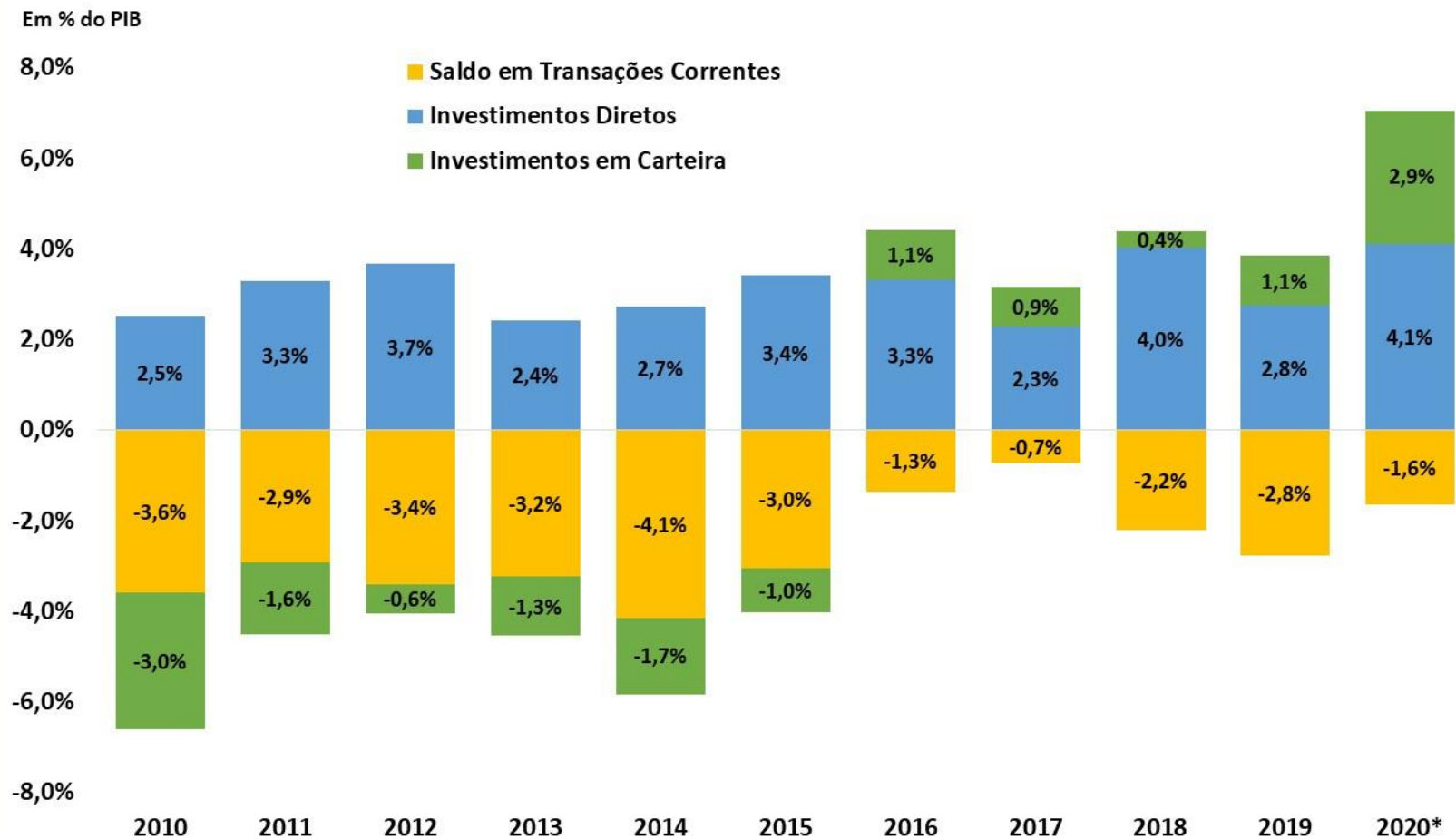

Fonte: BCB.

*Acumulado em 12 meses até agosto de 2020

Detalhamento do Saldo em Transações Correntes

CONTAS EXTERNAS

Balança Comercial, de Serviços e Rendas
Acum.12 meses - US\$ bilhões

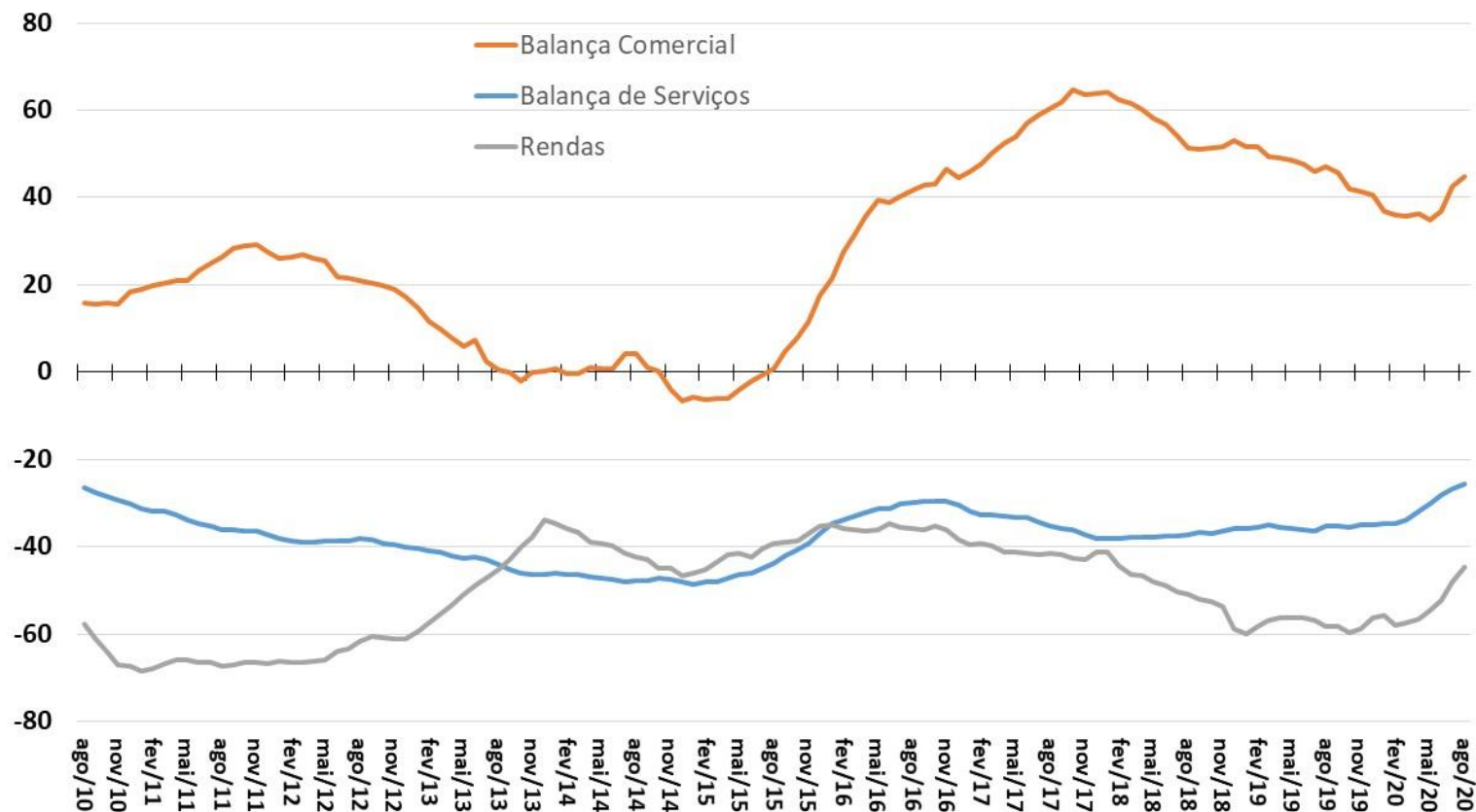

Fonte: BCB.

Balança de Serviços e Principais Componentes

CONTAS EXTERNAS

Balança de Serviços e principais componentes
Acum.12 meses - US\$ bilhões

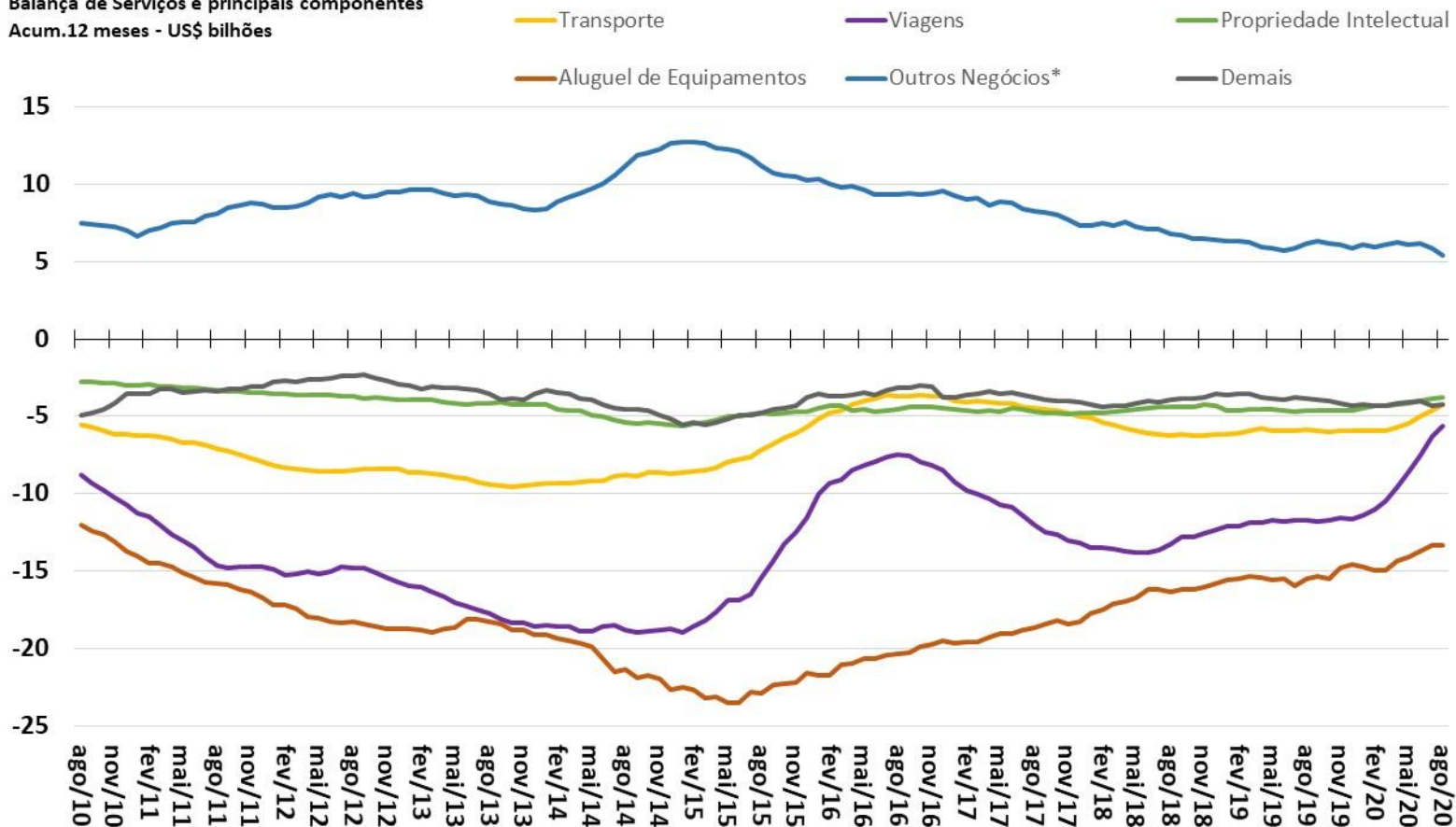

Fonte: BCB.

*Inclui serviços de pesquisa e desenvolvimento, serviços jurídicos, serviços de publicidade, serviços de engenharia e arquitetura, serviços de limpeza e despoluição.

Saldos da Conta Financeira

Valores + Ingressos Líquidos / - Saídas Líquidas

Acum.12 meses - US\$ bilhões

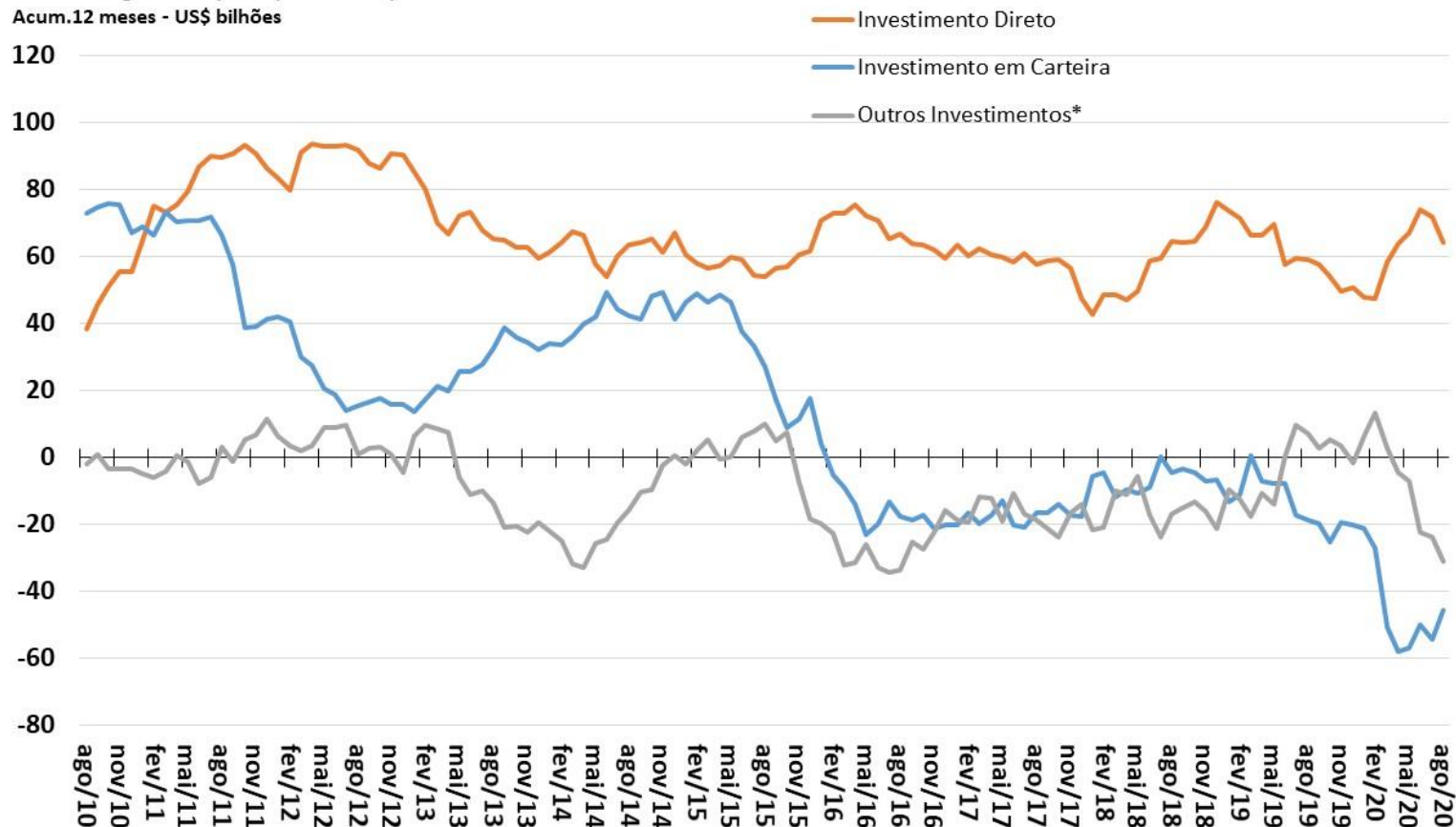

Fonte: BCB. *Empréstimos e Créditos Comerciais.

Investimentos Diretos – Principais Componentes

CONTAS EXTERNAS

Investimentos Direto - principais componentes
Valores + Ingressos Líquidos / - Saídas Líquidas
Acum.12 meses - US\$ bilhões

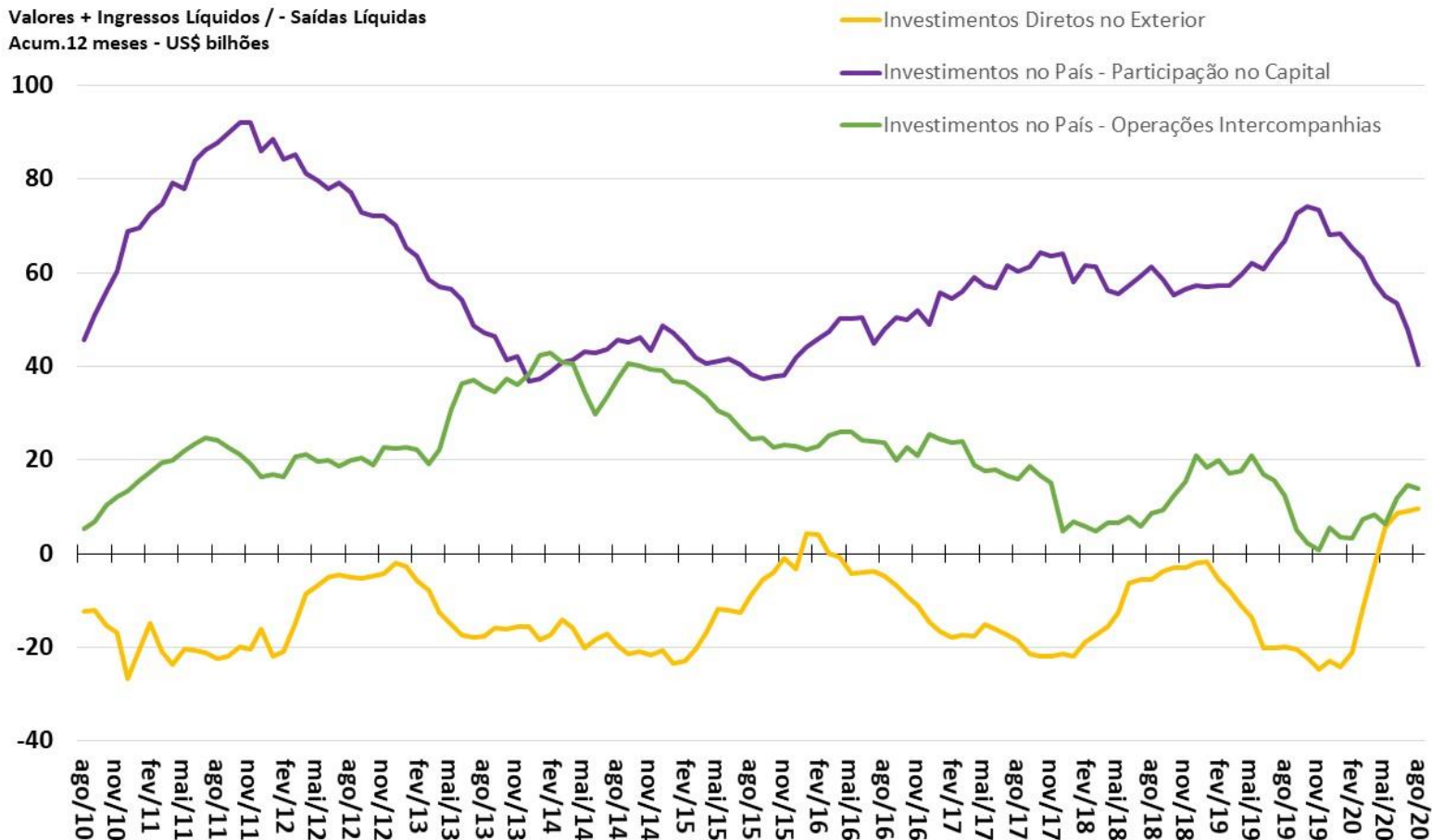

Fonte: BCB.

Investimentos em Carteira – Principais Componentes

CONTAS EXTERNAS

Investimentos em Carteira - principais componentes
Valores + Ingressos Líquidos / - Saídas Líquidas
Acum.12 meses - US\$ bilhões

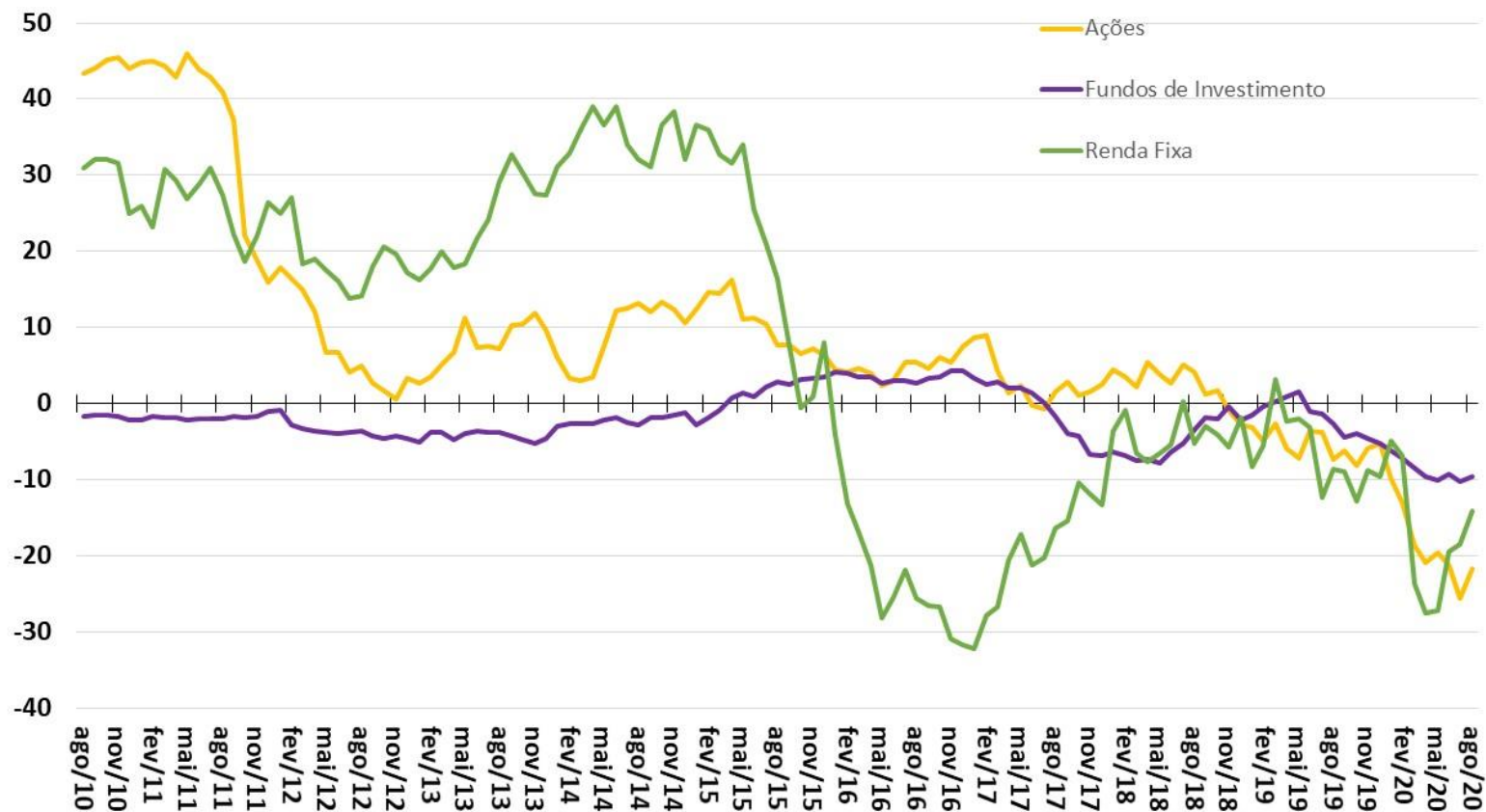

Fonte: BCB.

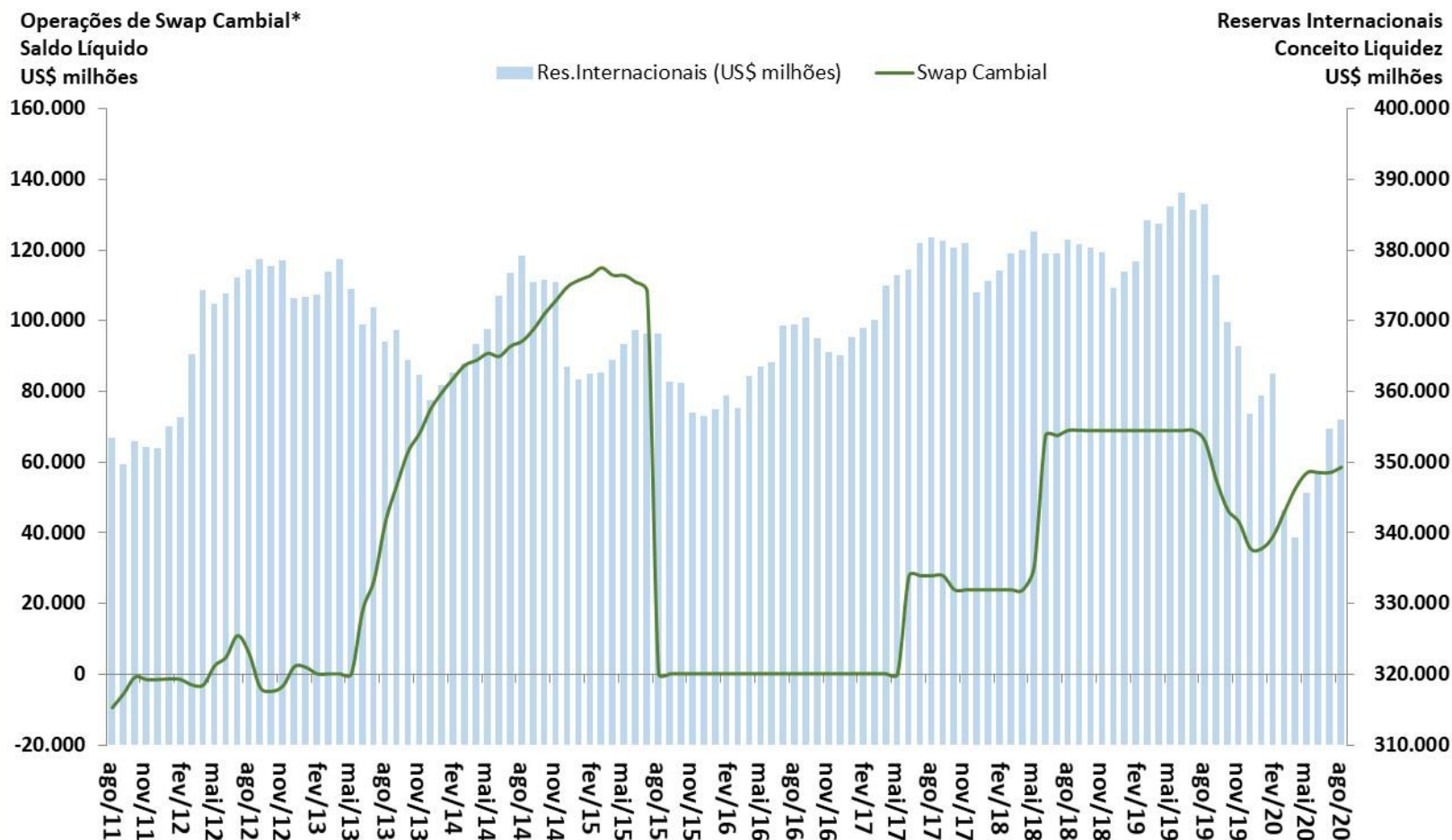

Contas públicas

										BCB/Focus: 02/10/2020			
Resultado do Governo Central (STN/MF)		agosto-2020	Valores Acumulados em 12 meses (R\$ milhões)					var. %			2020	2021	2022
ACIMA DA LINHA (STN/MF)		2015	2016	2017	2018	2019	ago/20 acum. 12 meses	2019 / 2018	ago/20 acum. 12 meses	Acum. 2019 / Acum. 2018			
Receita Total		1.247.789	1.314.953	1.383.082	1.484.238	1.635.111	1.507.205	10,2%	-7,8%	-1,6%			
Receitas do Tesouro Nacional		897.517	956.816	1.008.297	1.093.056	1.221.780	657.866	11,8%	-46,2%	-0,3%			
Receitas da Previdência Social		350.272	358.137	374.785	391.182	413.331	233.081	5,7%	-43,6%	-6,2%			
Transferências a Estados e Municípios		204.684	226.835	228.335	256.724	288.331	171.697	12,3%	-40,5%	0,2%			
Receita Líquida Total		1.043.105	1.088.118	1.154.746	1.227.514	1.346.780	719.249	9,7%	-46,6%	-2,9%			
Despesa Total		1.164.462	1.249.393	1.279.008	1.351.757	1.441.845	1.320.532	6,7%	-8,4%	39,8%			
Despesa do Tesouro Nacional		728.372	741.522	721.773	765.378	815.335	861.938	6,5%	5,7%	59,7%			
Benefícios Previdenciários		436.090	507.871	557.235	586.379	626.510	458.594	6,8%	-26,8%	14,3%			
Resultado do Governo Central (STN/MF)		agosto-2020	Valores Acumulados em 12 meses (R\$ milhões)					% do PIB			2020	2021	2022
ACIMA DA LINHA (STN/MF)		2015	2016	2017	2018	2019	ago/20 acum. 12 meses	2018	2019	ago/20 acum. 12 meses			
Resultado Primário do Governo Central		-121.357	-161.276	-124.261	-124.242	-95.065	-601.283	-1,8%	-1,3%	-8,4%			
Tesouro Nacional		-35.539	-11.542	58.189	70.955	118.114	-375.770	1,0%	1,6%	-5,2%			
Previdência Social		-85.818	-149.734	-182.450	-195.197	-213.179	-225.513	-2,8%	-3,0%	-3,1%			
Resultado do Setor Público (BCB)		agosto-2020	Valores Acumulados em 12 meses (R\$ milhões)					% do PIB			2020	2021	2022
ABAIXO DA LINHA (Necessidade de Financiamento do Setor Público)		2015	2016	2017	2018	2019	ago/20 acum. 12 meses	2018	2019	ago/20 acum. 12 meses			
Meta Resultado Primário - LDO 2020 (% do PIB)											-2,09%	-1,84%	-1,47%
Resultado Primário do Setor Público Consolidado (déficit)		111.249	155.791	110.583	108.258	61.872	571.367	1,6%	0,9%	7,9%	-12,1%	-3,0%	-2,0%
Governo Central		116.656	159.473	118.442	116.167	-2.127	601.853	1,7%	1,2%	8,4%			
Estados e Municípios		-9.684	-4.666	-7.498	-3.492	-15.196	-27.158	-0,1%	-0,2%	-0,4%			
Empresas Estatais (exclui Petrobrás e Eletrobrás)		4.278	983	-362	-4.417	-11.831	-3.328	-0,1%	-0,2%	0,0%			
Juros Nominais (sem desvalorização cambial)		501.786	407.024	400.826	379.184	367.282	213.736	5,5%	5,1%	3,0%			
Resultado Nominal (Déficit, sem desvalorização cambial)		613.035	562.815	511.408	487.442	429.154	785.103	7,1%	5,9%	10,9%	-15,7%	-6,5%	-5,9%
Dívida Líquida do Setor Público (BCB)		agosto-2020	Saldo em R\$ milhões					var. %			2020	2021	2022
saldos em final de período (R\$ milhões)		dez/15	dez/16	dez/17	dez/18	dez/19	ago/20	dez/18- dez/17	dez/19- dez/18	ago/20- dez/19			
Setor Público Consolidado (R\$ milhões)		2.136.888	2.892.913	3.382.942	3.695.837	4.041.769	4.367.482	9,25%	9,36%	8,06%			
Governo Central		1.312.962	2.090.133	2.534.119	2.763.702	3.078.019	3.340.503	9,1%	11,4%	8,5%			
Estados e Municípios		771.635	747.503	789.403	871.134	907.931	963.892	10,4%	4,2%	6,2%			
Empresas Estatais		52.292	55.278	59.420	61.001	55.819	63.087	2,7%	-8,5%	13,0%			
Dívida Interna Líquida		2.818.760	850.868	4.001.077	4.444.587	4.750.944	5.496.082	11,1%	6,9%	15,7%			
Dívida Externa Líquida		-681.872	-560.900	-618.135	-748.749	-709.175	-1.128.599	21,1%	-5,3%	59,1%			
Dívida Líquida do Setor Público (% do PIB)		35,6%	46,1%	51,4%	53,7%	55,7%	60,7%	2,3 pp	2,1 pp	5,0 pp	67,6%	70,0%	71,0%
Dívida Bruta do Governo Geral (% do PIB)		65,5%	69,8%	73,7%	76,5%	75,8%	88,8%	2,8 pp	-0,7 pp	13,0 pp			
Dívida Bruta do Governo Geral (R\$ milhões)		4.300.759	4.853.850	5.449.151	5.937.904	6.437.299	6.659.995	8,97%	8,41%	3,46%			

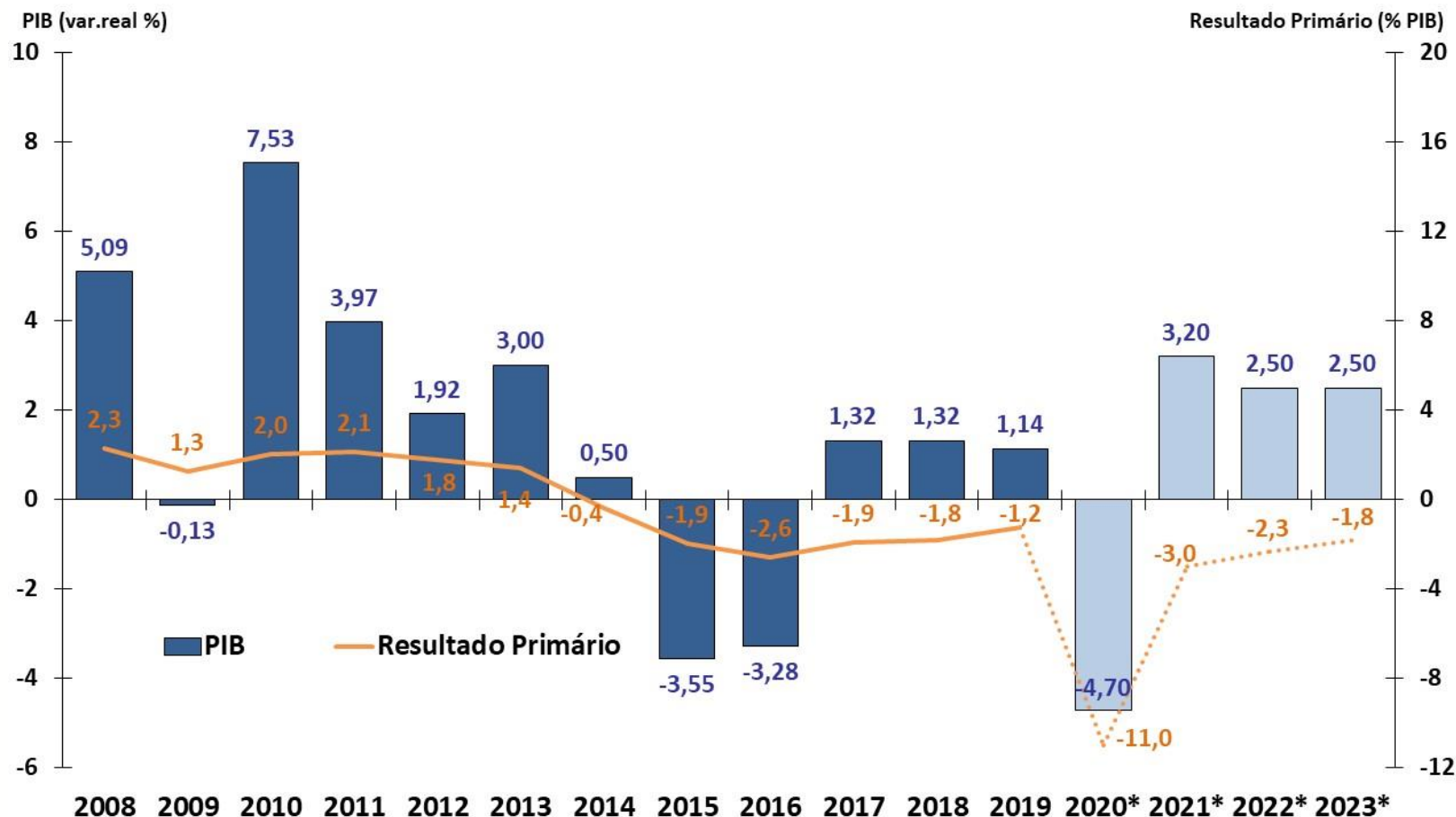

Fonte: IBGE, STN e BCB. Resultado Primário do Governo Central.

* Reprogramação 2020 - set/2020, Anexo IV de Metas Fiscais do PLDO 2021, PLOA 2021 e Grade de Parâmetros Macroeconômicos (SPE/ME), de setembro/2020.

Resultado Primário do Governo Central - % do PIB

CONTAS PÚBLICAS

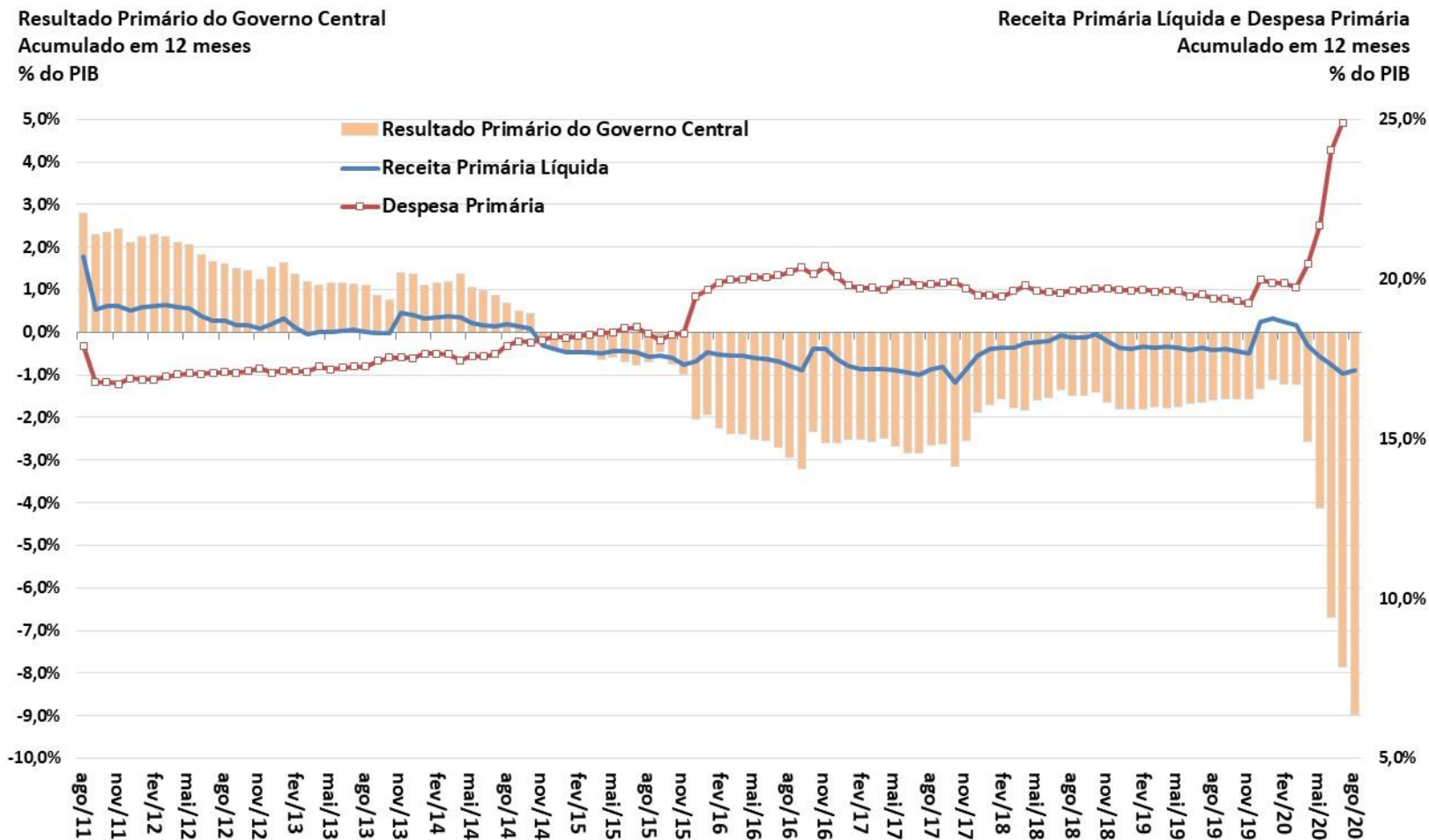

Resultado Primário do Governo Central – Valores Correntes

CONTAS PÚBLICAS

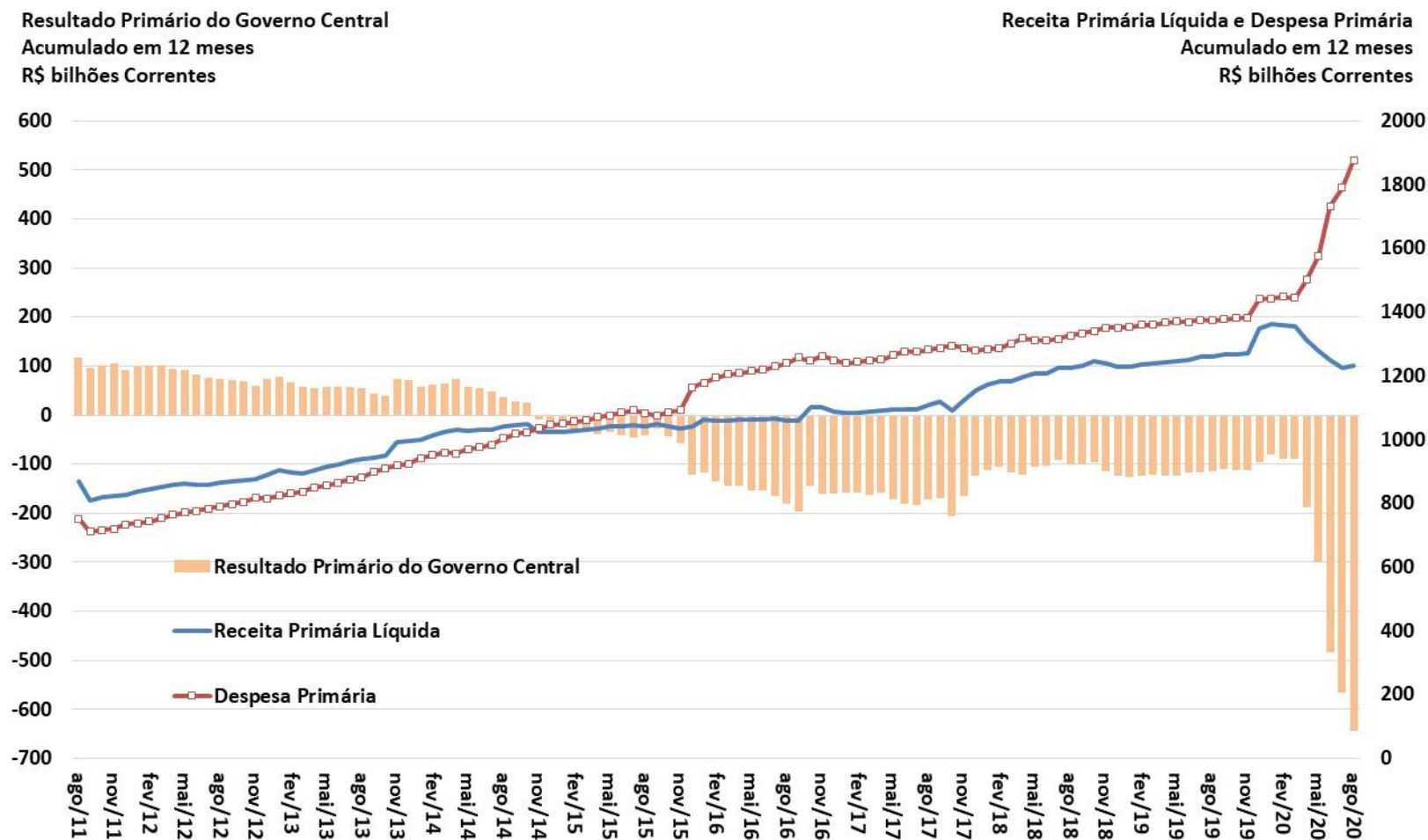

Fonte: STN/ME.

Resultado Primário do Governo Central – Valores Constantes

CONTAS PÚBLICAS

Resultado Primário do Governo Central
Acumulado em 12 meses
R\$ bilhões a preços do último mês disponível

Receita Primária Líquida e Despesa Primária
Acumulado em 12 meses
R\$ bilhões a preços do último mês disponível

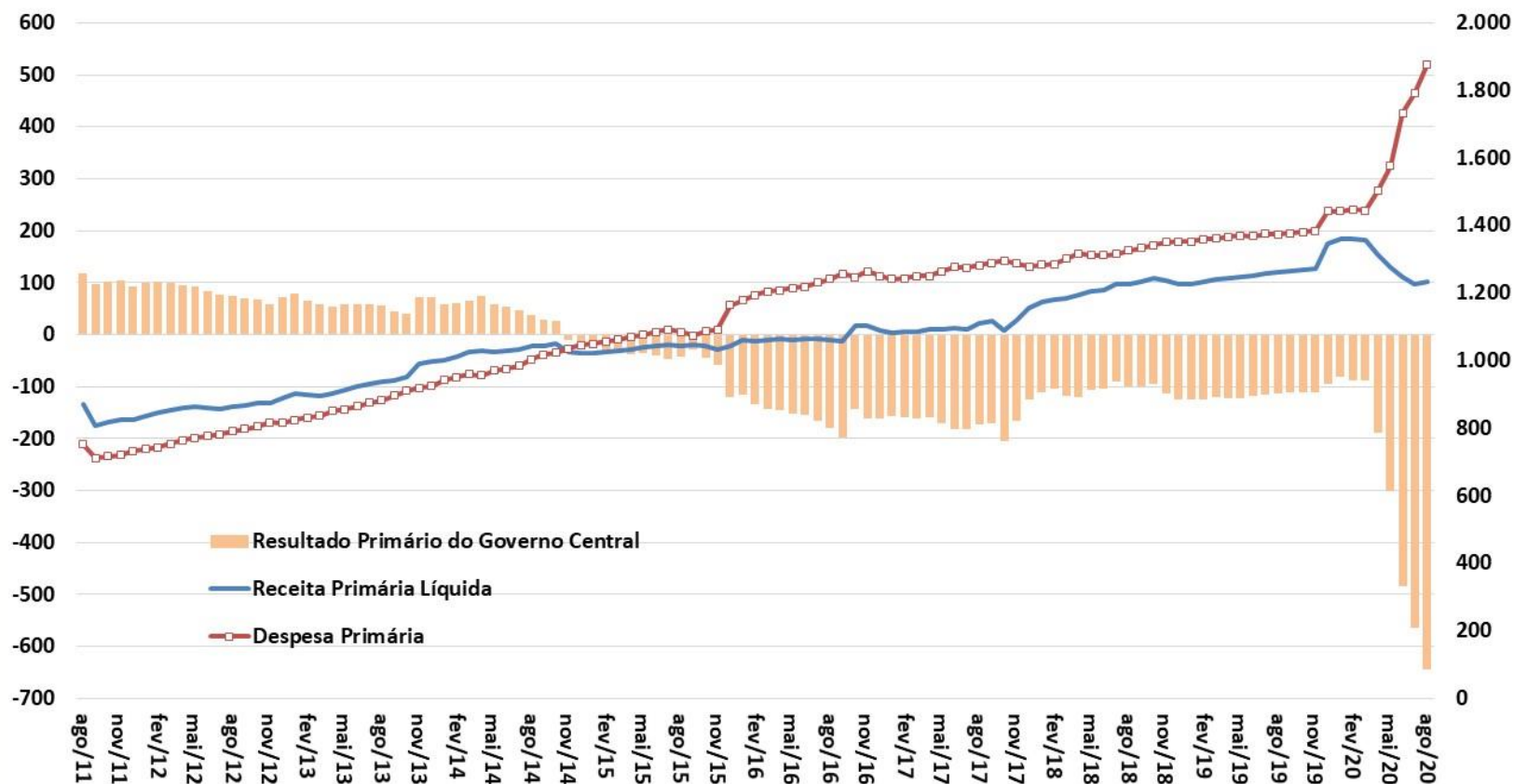

Fonte: STN/ME.

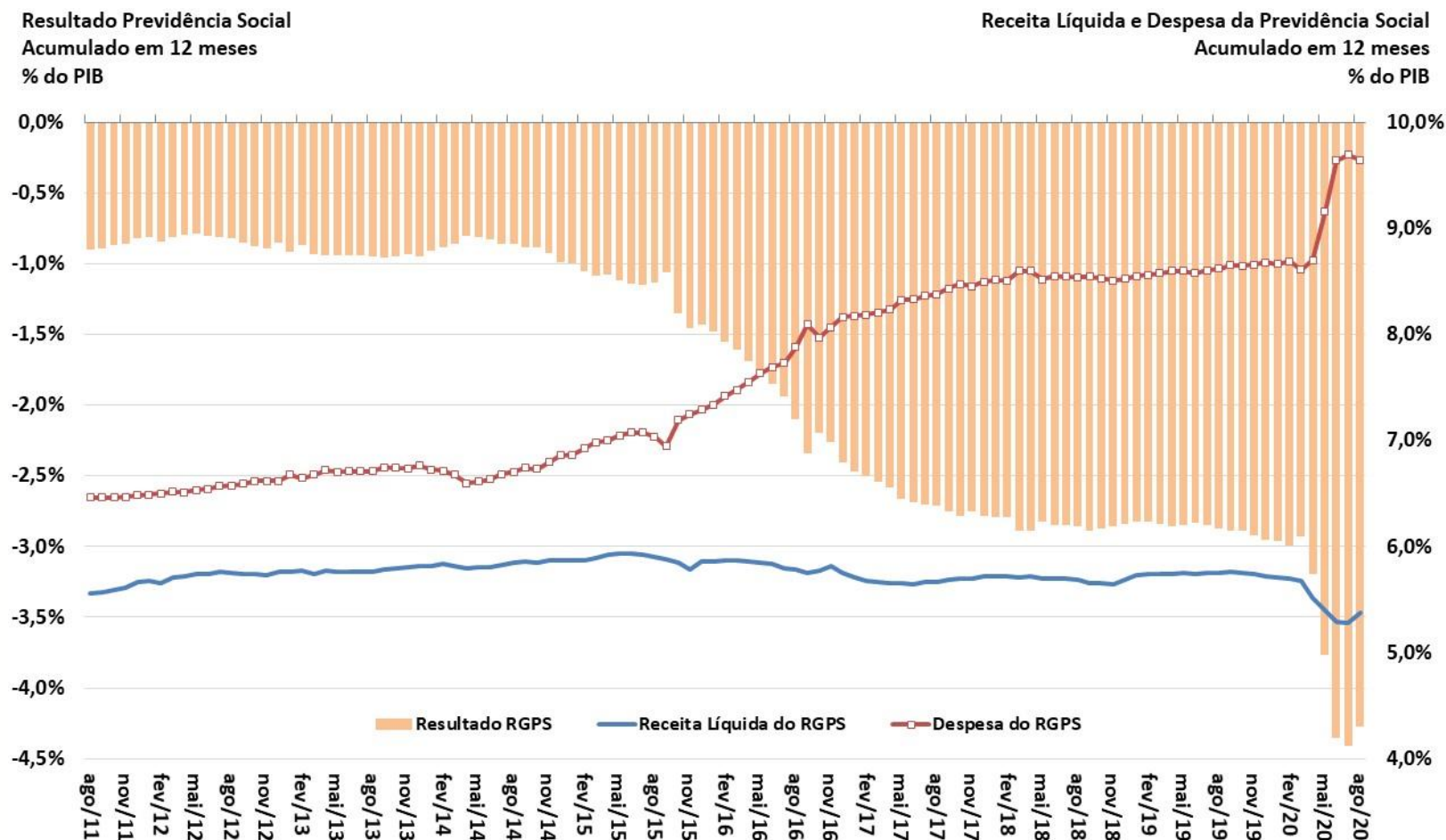

Fonte: BCB e STN/ME.

Resultado Primário do Setor Público Consolidado

CONTAS PÚBLICAS

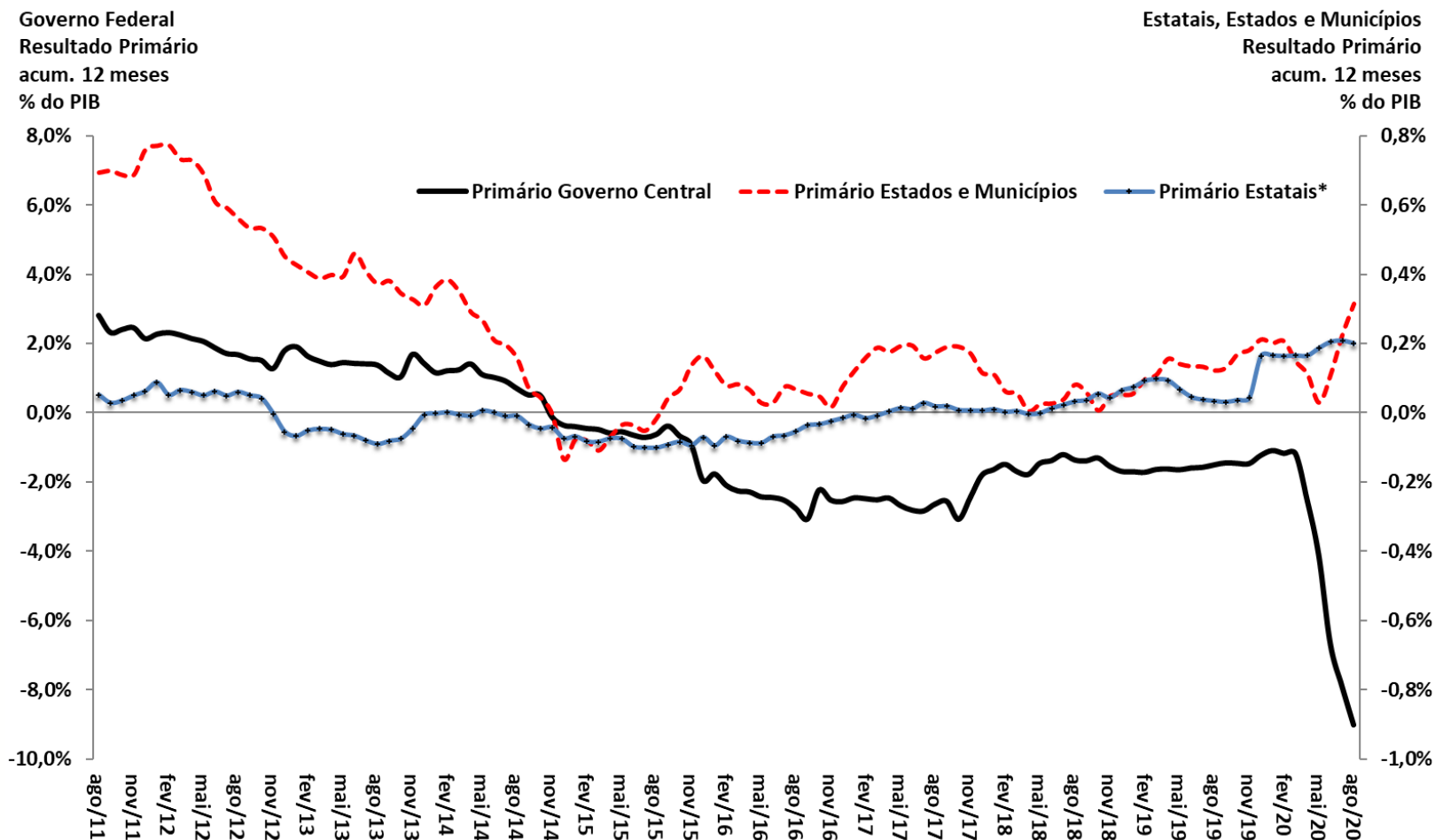

Fonte: BCB. * Não inclui Petrobrás e Eletrobrás.

Resultado Primário e Nominal
Setor Público Consolidado
Acum.12 meses - % PIB

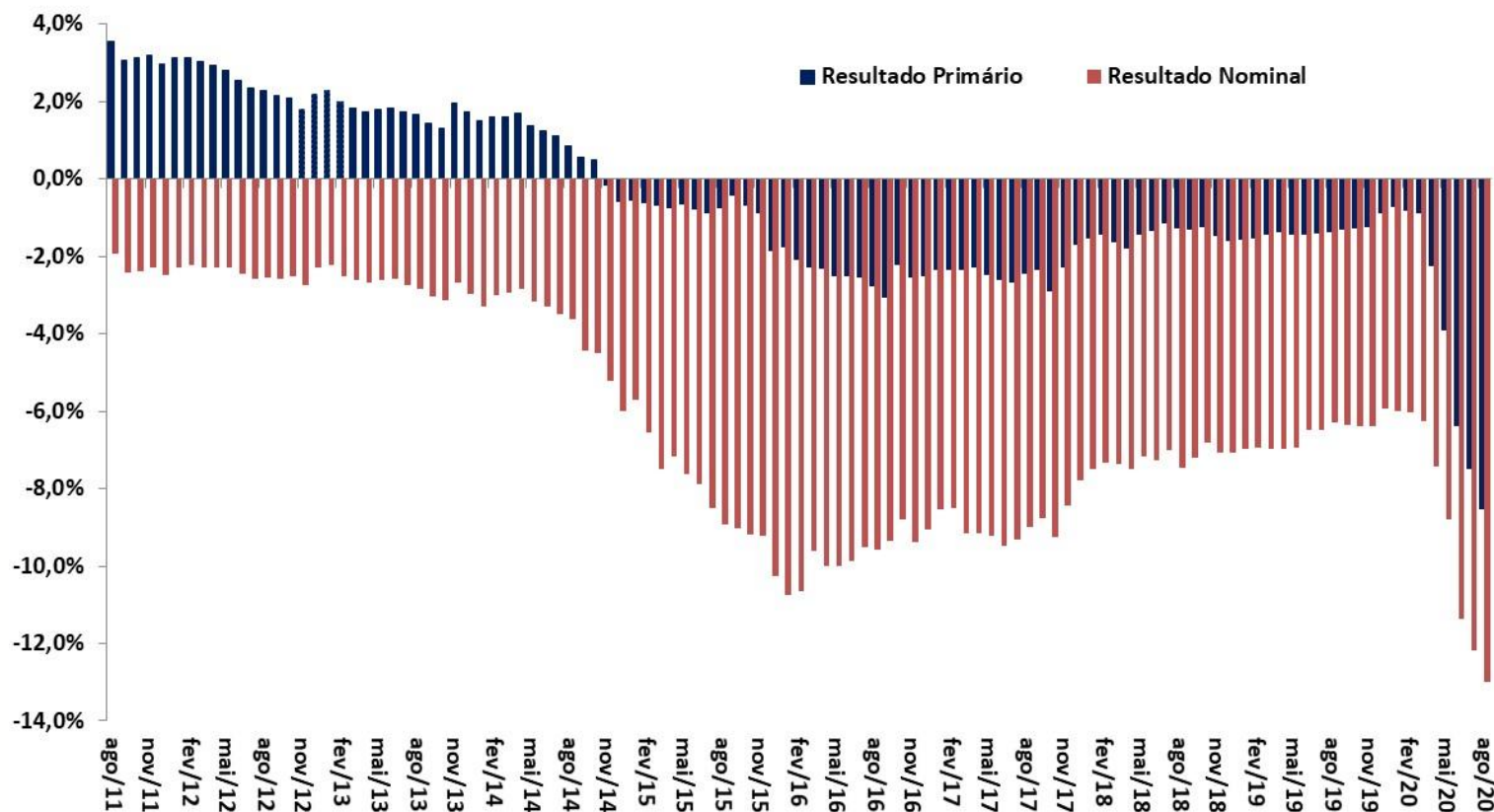

Fonte: BCB.

Dívida Líquida do Setor Público e Taxa de Juros Implícita

CONTAS PÚBLICAS

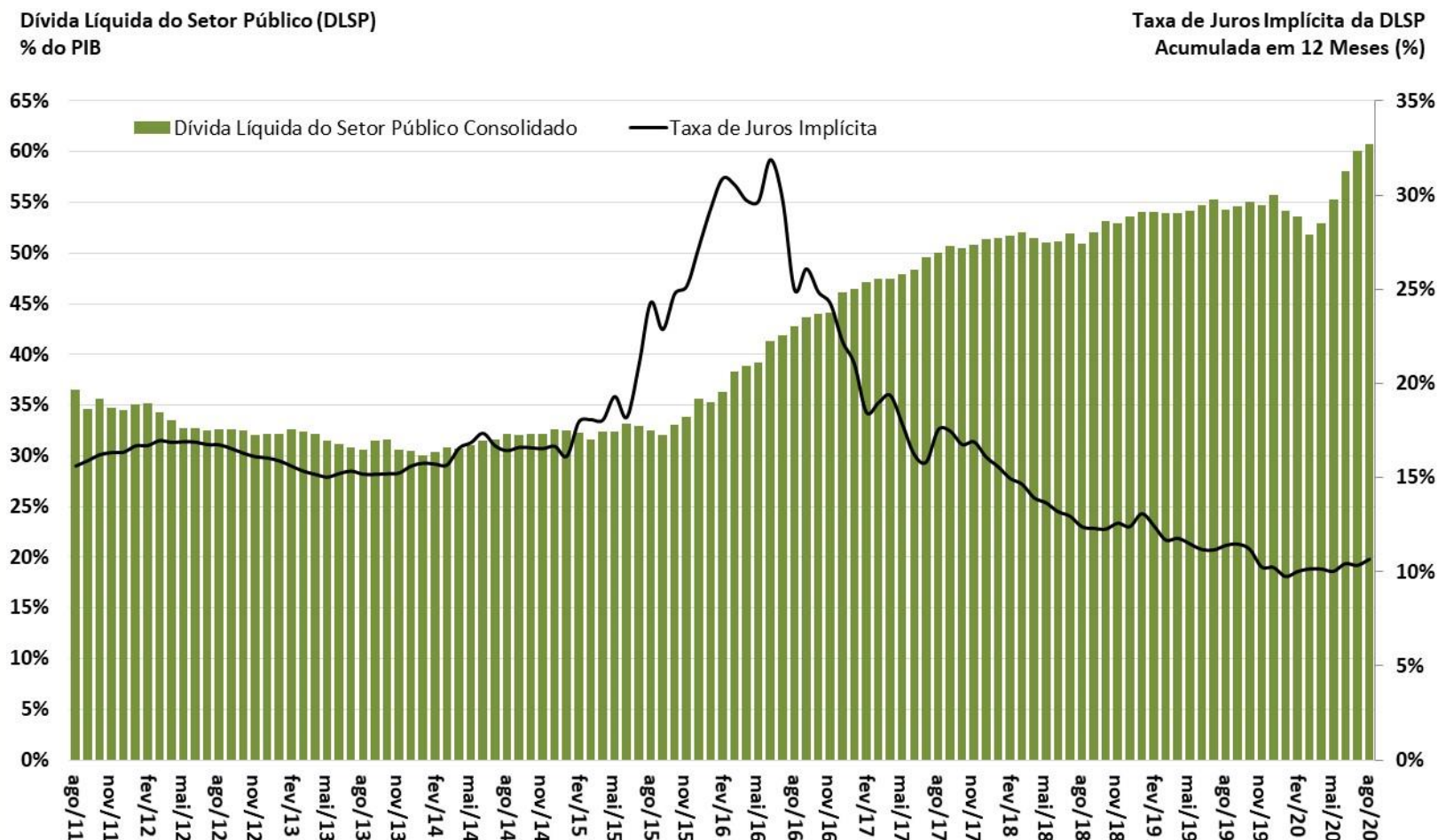

Fonte: BCB.

Dívida Bruta do Governo Geral (DBGG)
% do PIB

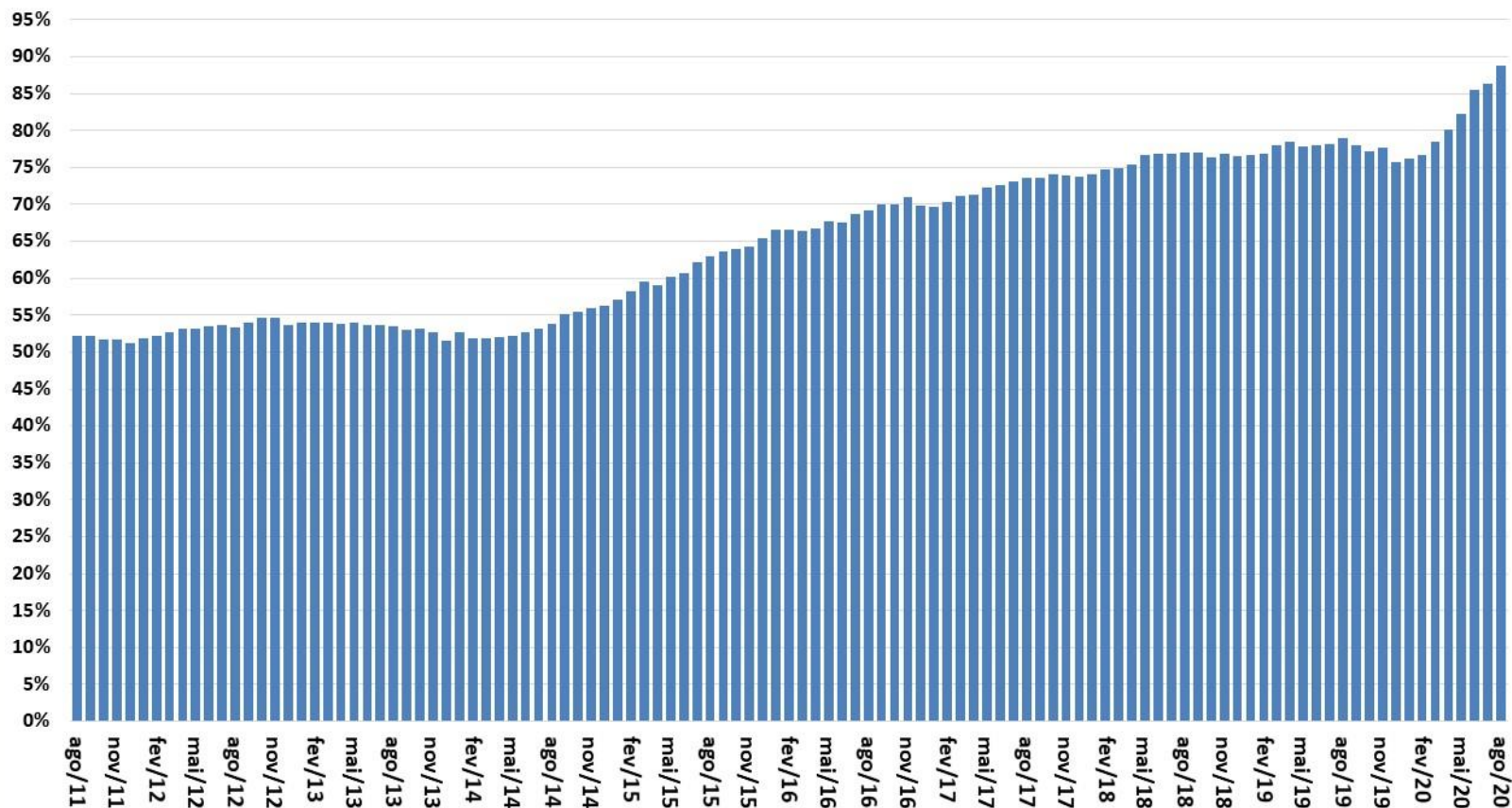

Fonte: BCB.

Economia internacional

Projeções FMI: World Economic Outlook Update junho/2020

Mundo	IV trim. 2019	2015	2016	2017	2018	2019	var. IV trim/15 - IV trim/14	var. IV trim/16 - IV trim/15	var. IV trim/17 - IV trim/16	var. IV trim/18 - IV trim/17	var. IV trim/19 - IV trim/18	2020	2021
<i>dados do FMI</i>													
Economia Mundial - PIB		3,5%	3,4%	3,9%	3,6%	2,9%	3,2%	3,2%	2,9%	3,6%	2,7%	-4,9%	5,4%
Economias Desenvolvidas		2,3%	1,7%	2,5%	2,2%	1,7%	1,8%	2,0%	2,3%	2,0%	1,5%	-8,0%	4,8%
Economias Emergentes e em Desenvolvimento		4,3%	4,6%	4,8%	4,5%	3,7%	4,4%	4,4%	4,8%	4,6%	3,7%	-3,0%	5,9%
América Latina e Caribe		0,3%	-0,6%	1,3%	1,1%	0,1%	-1,1%	-1,1%	1,3%	1,1%	-0,1%	-9,4%	3,7%
Comércio Internacional de Bens e Serviços		2,8%	2,3%	5,7%	3,6%	0,9%	1,4%	0,9%	4,9%	-	-	-11,9%	8,0%
Contas Nacionais	I trim. 2020	2015	2016	2017	2018	2019	var. I trim/20 - I trim/19	var. II trim/20 - II trim/19	IV trim/19 var.acumul. 4 trimestres	I trim/20 var.acumul. 4 trimestres	I trim/20 var.acumul. 4 trimestres	2020	2021
<i>dados da FMI, OCDE, Eurostat, NBSC e METI</i>													
EUA - PIB		2,9%	1,6%	2,4%	2,9%	2,3%	0,3%	-9,5%	2,3%	1,8%	-1,2%	-8,0%	4,5%
Consumo das Famílias		3,7%	2,7%	2,6%	3,0%	2,6%	0,2%	-10,7%	2,6%	1,9%	-1,4%		
Consumo da Administração Pública		1,9%	1,4%	0,7%	1,7%	2,3%	2,7%	2,1%	2,3%	2,6%	2,5%		
Investimento		4,8%	-1,3%	4,4%	5,1%	1,8%	-4,2%	-17,9%	1,8%	-0,4%	-5,6%		
Exportações de Bens e Serviços		0,6%	-0,1%	3,5%	3,0%	0,0%	-2,6%	-23,7%	0,0%	-0,8%	-6,4%		
Importações de Bens e Serviços (-)		5,5%	1,9%	4,7%	4,4%	1,0%	-5,3%	-22,1%	1,0%	0,0%	-7,1%		
Produção Industrial		-0,9%	-1,9%	2,4%	4,3%	1,0%	-1,9%	-14,3%	0,9%	-0,3%	-4,1%		
Desemprego (% da Força de Trabalho)		5,3%	4,9%	4,4%	3,9%	3,7%	0,6 pp	7,4 pp	3,6%	3,8%	5,6%	10,4%	9,1%
Inflação Preços ao Consumidor		0,1%	1,3%	2,1%	2,4%	1,8%	1,5%	0,7%	2,0%	2,1%	0,4%	0,8%	2,4%
União Européia - PIB		2,5%	2,1%	2,8%	2,2%	1,4%	-2,6%	-14,4%	1,4%	0,4%	-3,5%	-10,2%	6,0%
Consumo das Famílias		1,9%	2,2%	1,8%	1,5%								
Consumo da Administração Pública		1,4%	1,7%	1,1%	1,1%								
Investimento		4,9%	3,1%	3,1%	3,3%								
Exportações de Bens e Serviços		6,3%	3,2%	5,3%	3,0%								
Importações de Bens e Serviços (-)		7,2%	4,3%	4,3%	3,3%								
Produção Industrial		2,7%	1,9%	3,5%	1,6%	-3,3%			-3,3%				
Desemprego (% da Força de Trabalho)		10,9%	10,0%	9,1%	8,2%	6,3%	-0,2 pp	-0,1 pp	6,7%	6,6%	6,5%	10,4%	8,9%
Inflação Preços ao Consumidor		0,2%	1,1%	1,7%	1,7%	1,5%	1,0%	0,7%	1,5%	1,3%	0,6%	0,3%	1,5%
Japão - PIB		1,2%	0,5%	2,2%	0,3%	0,8%	-1,9%	0,3%	0,8%	-0,1%		-5,8%	2,4%
Produção Industrial		-1,1%	0,2%	2,8%	1,1%	-2,8%	-5,2%	-17,7%	-2,8%	-4,0%	-8,6%		
Desemprego (% da Força de Trabalho)		3,4%	3,1%	2,8%	2,4%	2,3%	0,0 pp	0,5 pp	2,4%	2,4%	2,5%	3,0%	2,3%
Inflação Preços ao Consumidor		0,8%	-0,1%	0,5%	1,0%	0,5%	0,4%	0,1%	0,6%	0,5%	0,1%	0,2%	0,4%
China - PIB		6,9%	6,7%	6,8%	6,6%	6,1%	-6,8%	3,2%	6,1%	2,9%	2,2%	1,0%	8,2%
Produção Industrial		6,6%	6,0%	6,1%	6,1%	6,2%	-13,5%	4,4%	6,2%	-3,7%	-1,0%		
Desemprego (% da Força de Trabalho)		4,1%	4,0%	3,9%	3,8%	3,6%	0,8 pp	0,9 pp	5,1%	5,3%	5,5%	4,3%	3,8%
Inflação Preços ao Consumidor		1,4%	2,0%	1,6%	2,1%	2,9%	4,3%	2,5%	3,1%	3,6%	2,7%	1,0%	3,0%

PIB - variação (%) ante trimestre anterior com ajuste sazonal
(dados anualizados)

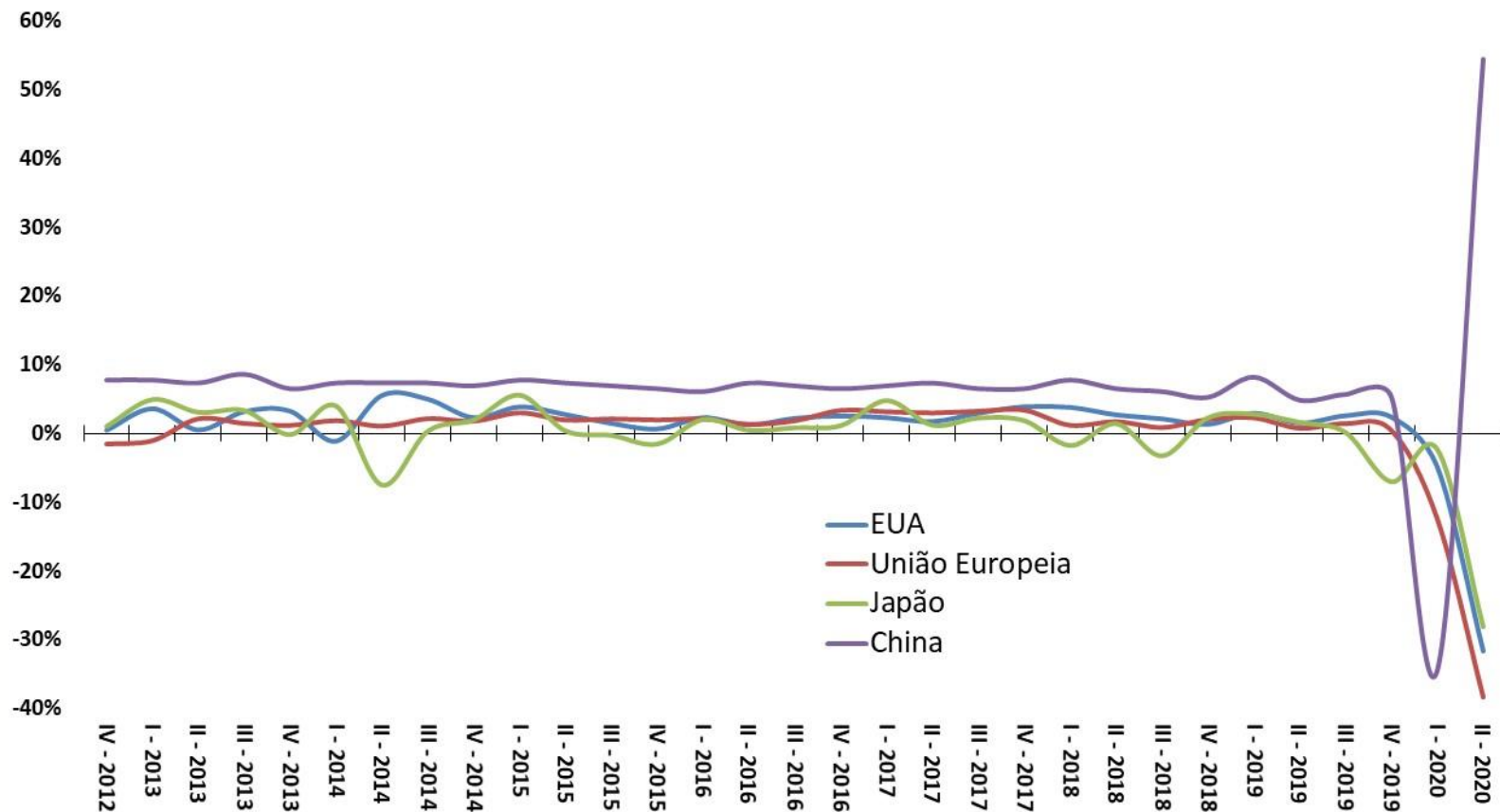

Fonte: OCDE.

Taxa de Desemprego (% da Força de Trabalho)

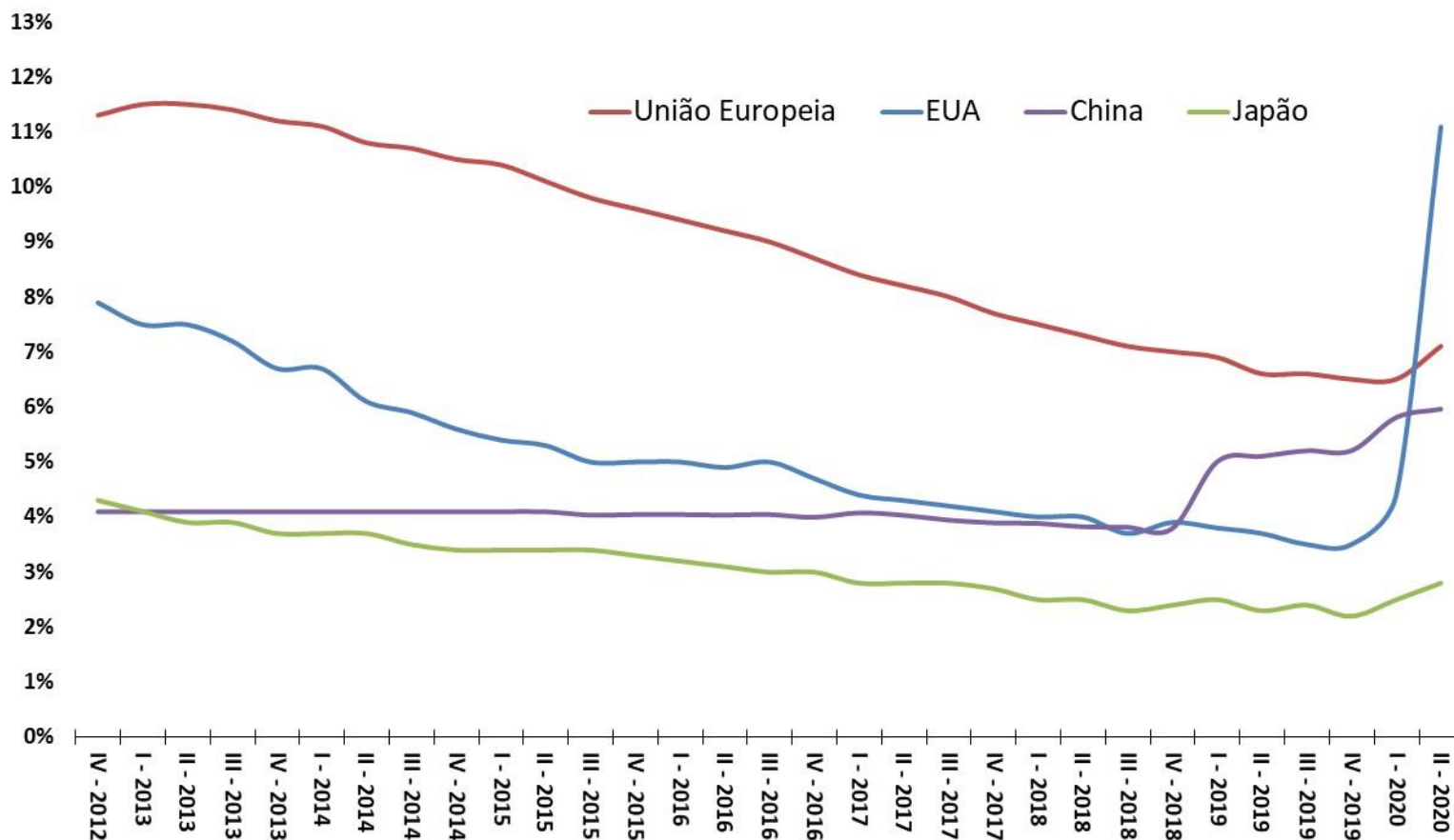

Fonte: OCDE.

Inflação ao Consumidor (var.% ao ano)

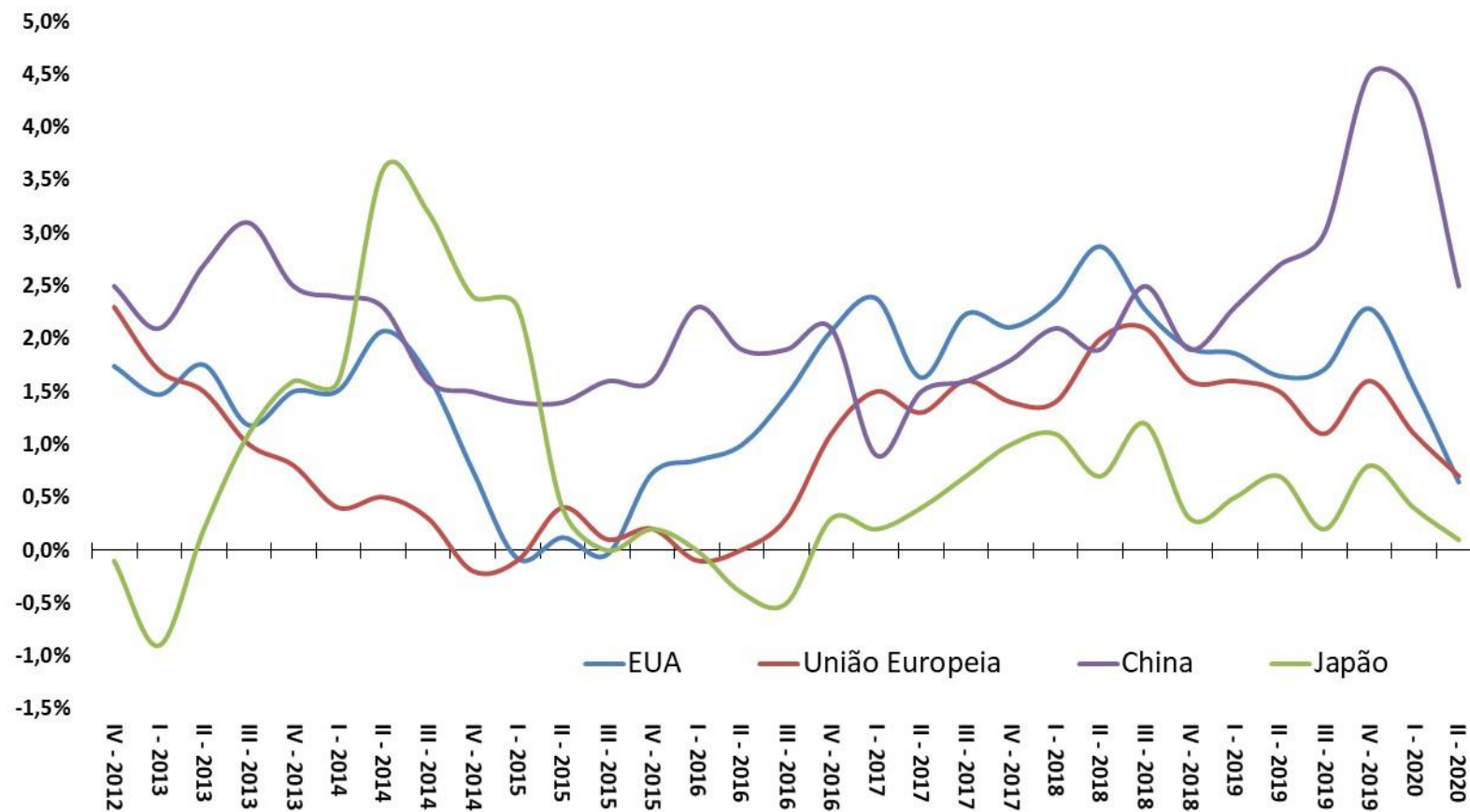

Fonte: OCDE.

Volume Total Exportado - 1º Trimestre de 2005 = 100

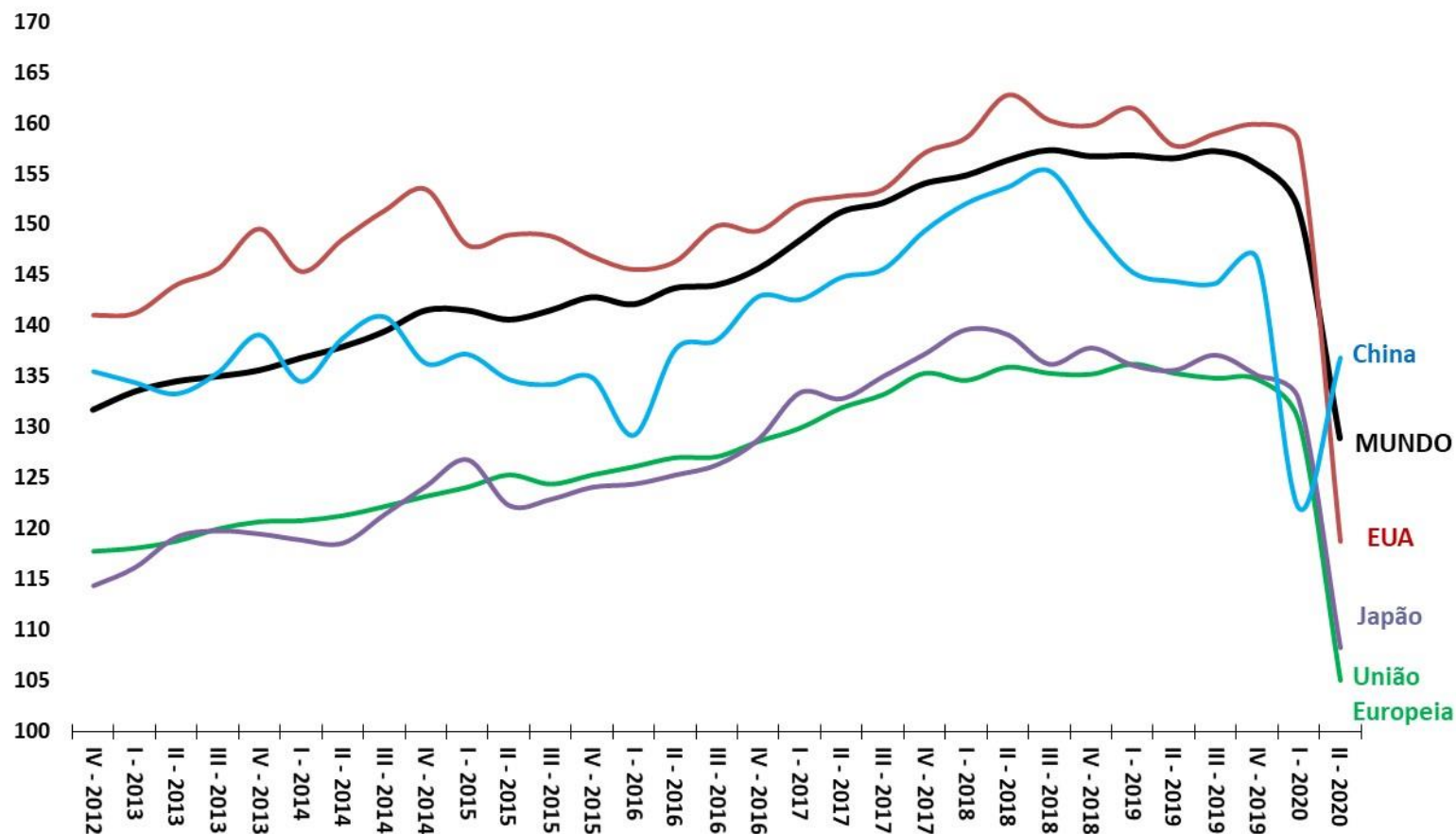

Fonte: OMC.

Resultado Primário do Governo Central (% do PIB)

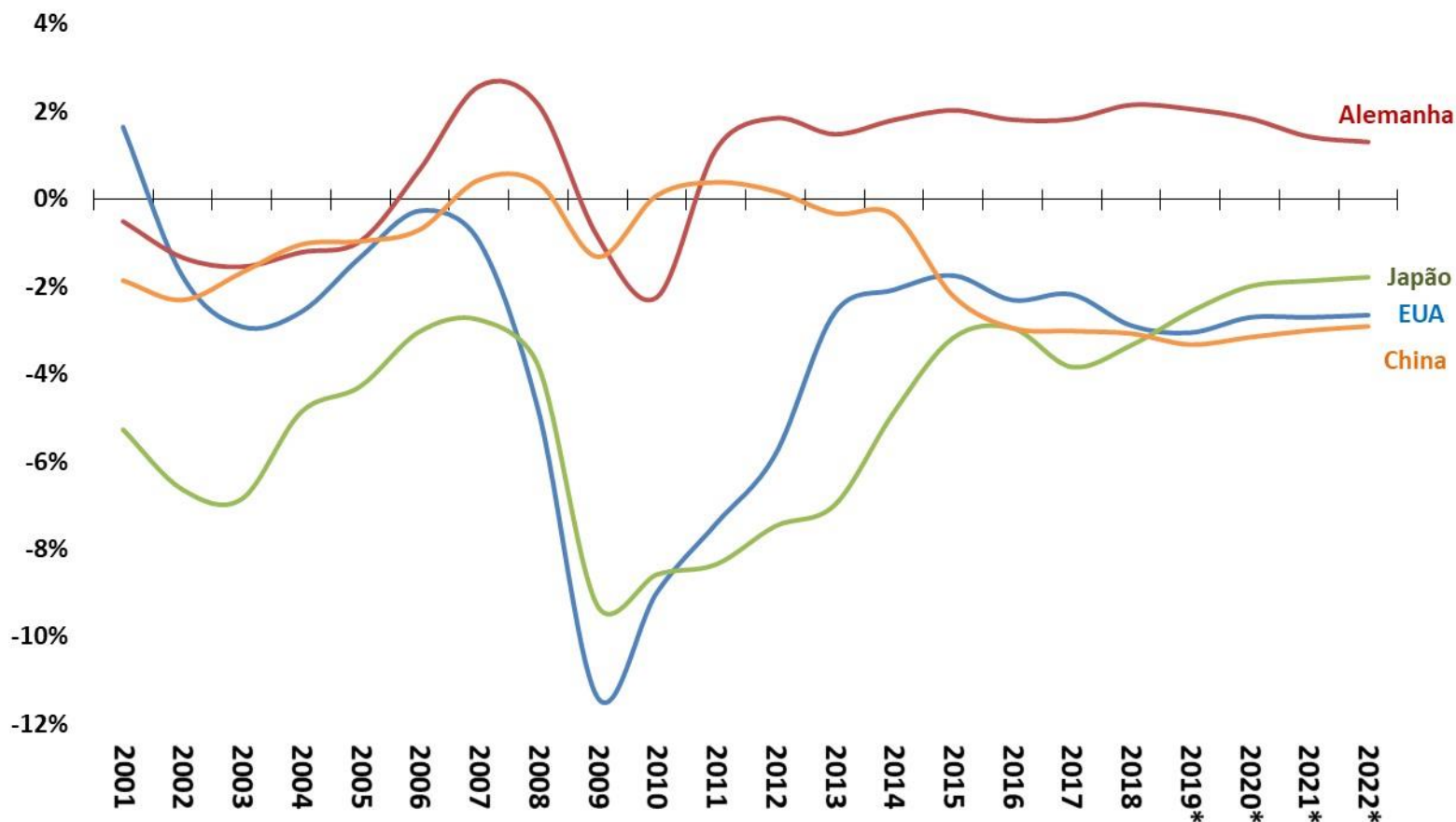

Fonte: FMI. *Estimativa WEO - Abril/2020.

Taxas Referenciais de Juros - Países Selecionados - % ao ano

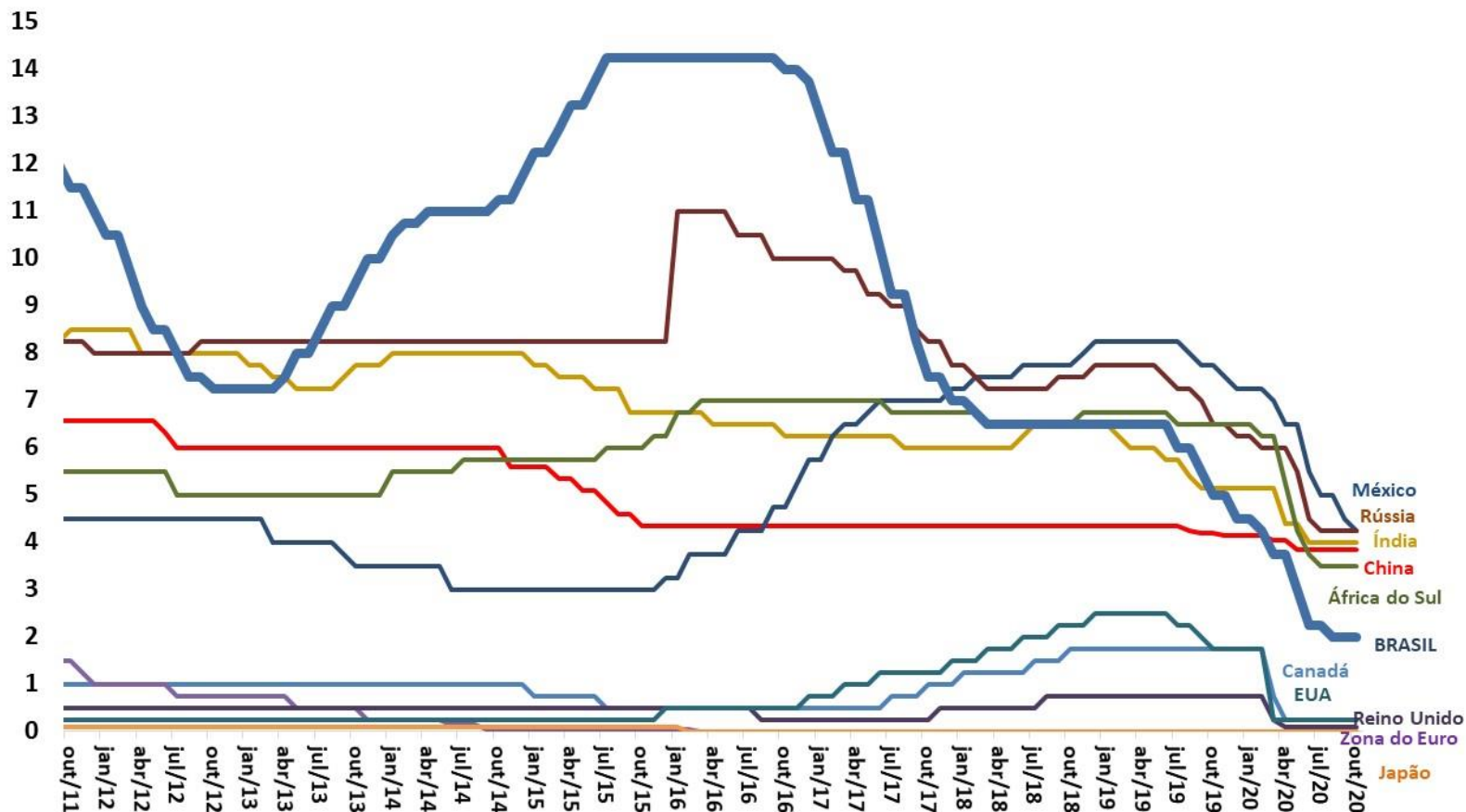

Fonte: BCB.

Moedas - países selecionados (Índice: jun/2009 = 100)

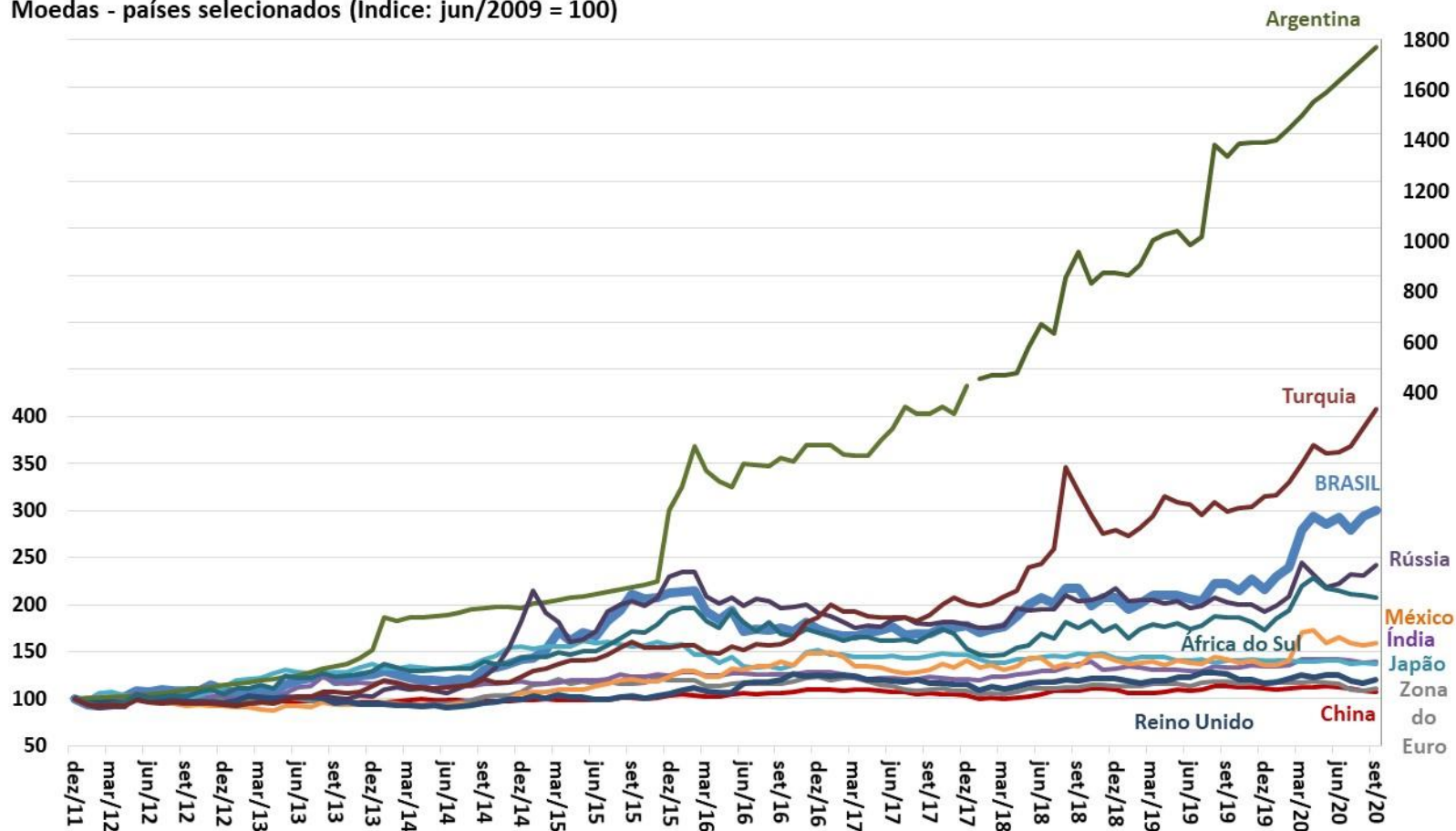

Fonte: Bloomberg.

Bolsas de Valores - países selecionados (Índice: jun/2009 = 100)

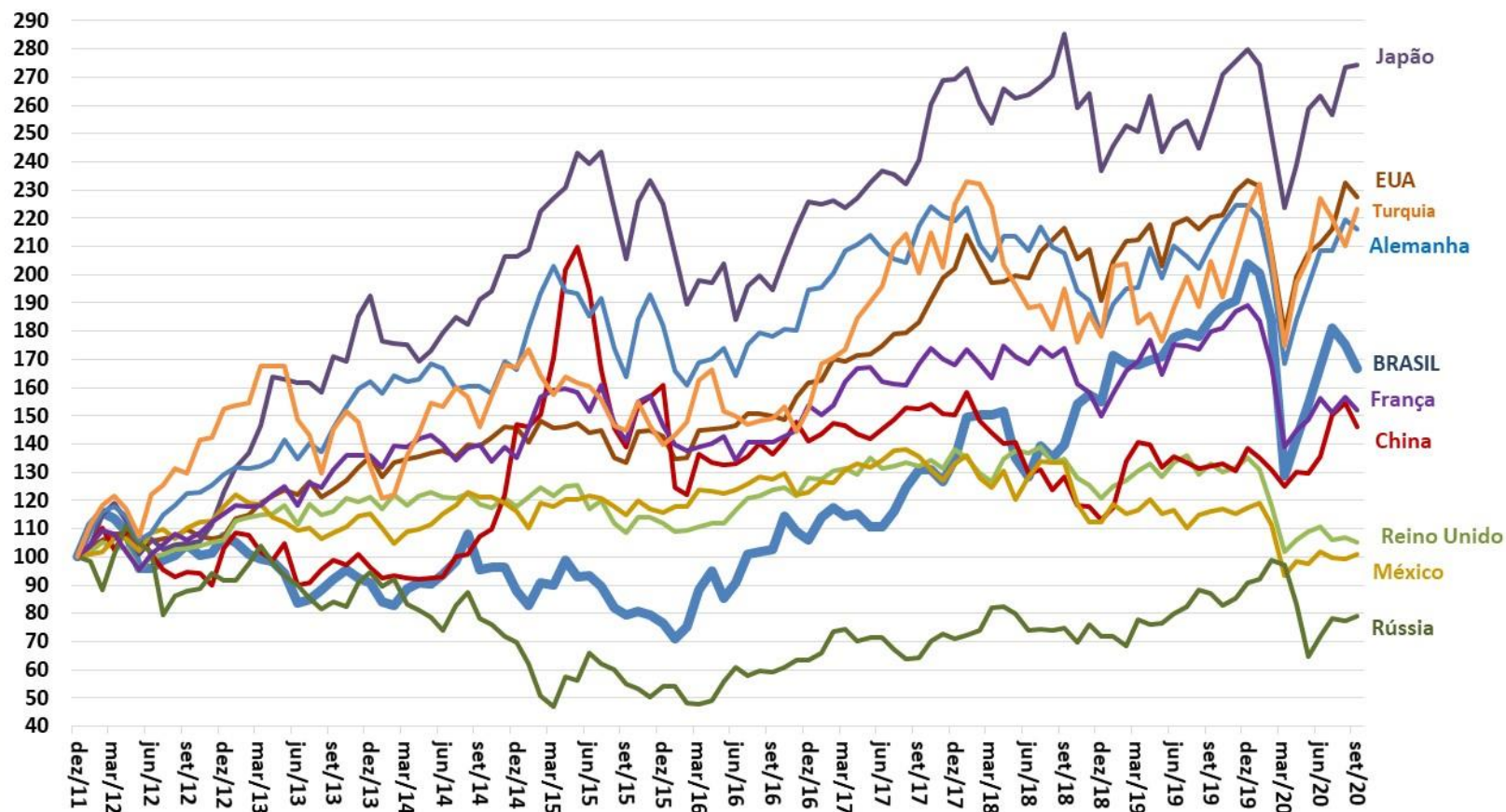

Fonte: Bloomberg.

Ministro da Economia – **Paulo Roberto Nunes Guedes**

Secretário Executivo – **Marcelo Pacheco dos Guaranys**

Secretário Especial de Fazenda – **Waldery Rodrigues Junior**

Secretário de Política Econômica – **Adolfo Sachsida**

Sub-Secretário de Política Macroeconômica – **Fausto José Araujo Vieira**

Equipe Técnica Responsável:

Alexandre Magno de Almeida Leao Sanches

Carlos Henrique Coelho de Andrade

Diogo Martins Esteves

Elder Linton Alves de Araújo

Gustavo Miglio de Melo

Hébrida Verardo Moreira Fam

Leonid Granitskiy

Luis de Medeiros Marques Hashimura

Pedro Henrique Navarrete

Silas Franco de Toledo

Thiago Silva Assis

Vaneza de Oliveira Veiga

Vicente Ferreira Lopes Filho

Contato: conjuntura.df.spe@economia.gov.br



Ministério da Economia

Para mais informações acesse o site da Secretaria de Política Econômica:

<https://www.gov.br/fazenda/pt-br/orgaos/spe>



Secretaria
de Política
Econômica

Secretaria Especial
de Fazenda

Ministério
da Economia