



MINISTÉRIO DA ECONOMIA

# Panorama Macroeconômico

Dezembro de 2020

14/12/2020

Os informativos econômicos da Secretaria de Política Econômica (SPE) são elaborados a partir de dados de conhecimento público, cujas fontes primárias são instituições autônomas, públicas ou privadas. O objetivo é organizar informações de conhecimento público para ampliar o entendimento sobre a economia brasileira. O conteúdo deste material é meramente informativo, não possuindo caráter prospectivo, nem delimitando as ações de política econômica adotadas pelo Ministério da Economia



SECRETARIA ESPECIAL DE  
FAZENDA

MINISTÉRIO DA  
ECONOMIA



O Panorama Macroeconômico é um conjunto amplo de indicadores de conjuntura e de projeções da Grade de Parâmetros para o processo orçamentário, produzidos pela SPE.

O conteúdo deste material é meramente informativo, não indicando ações prospectivas nem delimitando a atuação do Ministério da Economia.

Os dados deste relatório são atualizados até a data de publicação.

# Índice

Destaques desta Edição.....	4
Expectativas de Mercado.....	24
Atividade Econômica	
PIB e Atividade Econômica Trimestral.....	34
Atividade Econômica Mensal.....	51
Outros Indicadores de Atividade.....	62
Emprego e Renda.....	81
Preços e Inflação.....	91
Mercado de Crédito.....	107
Mercados Financeiros.....	121
Comércio Exterior.....	132
Contas Externas.....	150
Contas Públicas.....	161
Economia Internacional.....	172

Destques desta edição

Parâmetros Macroeconômicos					
Período	Produto Interno Bruto				
	Nominal		Real		Deflator
	<i>Milhões de Reais</i>	<i>Var. %</i>	<i>Var. %</i>	<i>Var. Per Capita %</i>	<i>Var. %</i>
2014	5.778.952	8,39	0,50	-0,35	7,88
2015	5.995.788	3,75	-3,54	-4,38	7,61
2016	6.269.328	4,56	-3,28	-4,07	8,07
2017	6.583.318	5,01	1,32	0,51	3,63
2018	6.889.176	4,65	1,32	0,50	3,28
2019	7.256.927	5,34	1,14	0,34	4,14
2020	<b>7.220.958</b>	<b>-0,50</b>	<b>-4,50</b>	<b>-5,22</b>	<b>4,19</b>
2021	<b>7.811.405</b>	<b>8,18</b>	<b>3,20</b>	<b>2,45</b>	<b>4,82</b>
2022	<b>8.352.180</b>	<b>6,92</b>	<b>2,50</b>	<b>1,78</b>	<b>4,31</b>
2023	<b>8.911.497</b>	<b>6,70</b>	<b>2,50</b>	<b>1,81</b>	<b>4,09</b>
2024	<b>9.492.208</b>	<b>6,52</b>	<b>2,50</b>	<b>1,84</b>	<b>3,92</b>

Fonte: SPE/ME. Grade de Parâmetros Macroeconômicos, de novembro/2020.

Parâmetros Macroeconômicos						
Período	Atividade Industrial					
	Transformação		Bebidas		Veículos	
	Produção Física				Vendas Internas no Atacado	
	Preço	Quantidade	Preço	Quantidade	Preço	Quantidade
2014	6,06	-4,17	6,95	1,29	3,40	-5,87
2015	6,98	-9,84	10,67	-4,76	4,10	-25,21
2016	8,04	-5,99	7,59	-3,09	6,09	-17,53
2017	1,75	2,25	4,34	0,77	4,26	12,31
2018	8,35	1,10	2,67	0,87	3,30	13,05
2019	4,31	0,19	2,86	4,10	2,97	10,38
2020	<b>8,89</b>	<b>-4,95</b>	<b>1,00</b>	<b>-2,54</b>	<b>4,25</b>	<b>-27,01</b>
2021	<b>13,84</b>	<b>9,25</b>	<b>4,90</b>	<b>1,77</b>	<b>8,35</b>	<b>7,96</b>
2022	<b>4,48</b>	<b>4,96</b>	<b>5,59</b>	<b>2,50</b>	<b>4,61</b>	<b>5,91</b>
2023	<b>3,62</b>	<b>4,27</b>	<b>5,54</b>	<b>2,62</b>	<b>3,36</b>	<b>6,95</b>
2024	<b>3,25</b>	<b>3,89</b>	<b>5,54</b>	<b>2,70</b>	<b>2,75</b>	<b>7,81</b>

Fonte: SPE/ME. Grade de Parâmetros Macroeconômicos, de novembro/2020.

Parâmetros Macroeconômicos						
Período	População Economicamente Ativa	Emprego Formal no Setor Privado				
		População Ocupada	Rendimento		Massa Salarial	
	Variação acumulada em 4 trimestres %					
			Nominal	Real	Nominal	Real
2015	1,91	-2,45	8,06	-0,91	5,40	-3,34
2016	1,45	-3,89	7,57	-1,10	3,39	-4,96
2017	1,77	-2,71	5,71	2,22	2,86	-0,55
2018	0,86	-1,16	3,71	-0,04	2,51	-1,20
2019	1,54	1,08	3,16	-0,56	4,28	0,52
2020	<b>-6,96</b>	<b>-8,33</b>	<b>5,12</b>	<b>1,99</b>	<b>-3,66</b>	<b>-6,50</b>
2021	<b>3,64</b>	<b>1,21</b>	<b>3,74</b>	<b>-0,21</b>	<b>5,01</b>	<b>0,99</b>
2022	<b>4,03</b>	<b>3,04</b>	<b>4,63</b>	<b>1,10</b>	<b>7,80</b>	<b>4,17</b>
2023	<b>2,39</b>	<b>2,57</b>	<b>4,34</b>	<b>0,95</b>	<b>7,02</b>	<b>3,55</b>
2024	<b>2,10</b>	<b>2,50</b>	<b>4,24</b>	<b>0,97</b>	<b>6,84</b>	<b>3,49</b>

Fonte: SPE/ME. Grade de Parâmetros Macroeconômicos, de novembro/2020.

Parâmetros Macroeconômicos						
Período	Inflação					
	IPCA		INPC		IGP-DI	
	Média	Acumulado	Média	Acumulado	Média	Acumulado
	Var. %					
2014	6,33	6,41	6,04	6,23	5,36	3,78
2015	9,03	10,67	9,34	11,28	6,90	10,70
2016	8,74	6,29	9,32	6,58	10,19	7,18
2017	3,45	2,95	2,97	2,07	0,96	-0,42
2018	3,66	3,75	2,87	3,43	5,81	7,10
2019	3,73	4,31	3,75	4,48	6,05	7,70
2020	<b>3,05</b>	<b>3,13</b>	<b>3,46</b>	<b>4,10</b>	<b>12,71</b>	<b>20,98</b>
2021	<b>3,97</b>	<b>3,23</b>	<b>4,62</b>	<b>3,20</b>	<b>13,89</b>	<b>4,38</b>
2022	<b>3,50</b>	<b>3,50</b>	<b>3,49</b>	<b>3,50</b>	<b>4,24</b>	<b>4,00</b>
2023	<b>3,36</b>	<b>3,25</b>	<b>3,44</b>	<b>3,40</b>	<b>3,73</b>	<b>3,50</b>
2024	<b>3,24</b>	<b>3,24</b>	<b>3,45</b>	<b>3,50</b>	<b>3,50</b>	<b>3,50</b>

Fonte: SPE/ME. Grade de Parâmetros Macroeconômicos, de novembro/2020.

Parâmetros Macroeconômicos								
Período	Variáveis Financeiras							
	Taxa Over Selic			TJLP		TR	Aplicações Financeiras	
	Acum Ano	Dezembro	Real	Acum. Ano	Dezembro	Acum. Ano	Média	
	% a.a.						Milhões de Reais	Var. %
2014	10,85	11,58	4,18	5,00	5,00	0,86	3.540.183	9,96
2015	13,34	14,15	2,41	6,22	7,00	1,80	4.009.835	13,27
2016	14,08	13,65	7,33	7,50	7,50	2,01	4.566.852	13,89
2017	9,87	7,00	6,72	7,12	7,00	0,60	4.992.614	9,32
2018	6,48	6,40	2,64	6,72	6,98	0,00	5.346.678	7,09
2019	5,90	4,59	1,53	6,18	5,57	0,00	5.744.064	7,43
2020	<b>2,64</b>	<b>1,90</b>	<b>-0,48</b>	<b>4,87</b>	<b>4,55</b>	<b>0,00</b>	<b>6.302.751</b>	<b>9,73</b>
2021	<b>2,05</b>	<b>2,65</b>	<b>-1,14</b>	<b>4,61</b>	<b>4,67</b>	<b>0,00</b>	<b>6.792.207</b>	<b>7,77</b>
2022	<b>3,66</b>	<b>4,40</b>	<b>0,16</b>	<b>4,72</b>	<b>4,70</b>	<b>0,00</b>	<b>7.215.717</b>	<b>6,24</b>
2023	<b>5,19</b>	<b>5,90</b>	<b>1,88</b>	<b>4,64</b>	<b>4,62</b>	<b>0,00</b>	<b>7.642.098</b>	<b>5,91</b>
2024	<b>5,90</b>	<b>5,90</b>	<b>2,58</b>	<b>4,51</b>	<b>4,43</b>	<b>0,00</b>	<b>8.087.253</b>	<b>5,83</b>

Fonte: SPE/ME. Grade de Parâmetros Macroeconômicos, de novembro/2020.

Parâmetros Macroeconômicos				
Período	Setor Externo			
	Taxa de Câmbio			
	Médio	Dezembro	Var. Média %	Var. Acum. Ano %
	Dólares			
2014	2,35	2,66	9,08	12,53
2015	3,33	3,90	41,55	46,67
2016	3,49	3,26	4,76	-13,40
2017	3,19	3,31	-8,54	-1,80
2018	3,65	3,87	14,49	18,02
2019	3,95	4,03	7,95	5,78
2020	<b>5,20</b>	<b>5,45</b>	<b>31,85</b>	<b>33,22</b>
2021	<b>5,30</b>	<b>5,20</b>	<b>1,85</b>	<b>-5,02</b>
2022	<b>5,07</b>	<b>5,00</b>	<b>-4,22</b>	<b>-3,68</b>
2023	<b>4,97</b>	<b>4,94</b>	<b>-2,05</b>	<b>-1,32</b>
2024	<b>4,97</b>	<b>5,00</b>	<b>0,00</b>	<b>1,11</b>

Fonte: SPE/ME. Grade de Parâmetros Macroeconômicos, de novembro/2020.

Variação acum. 4 trimestres (%)

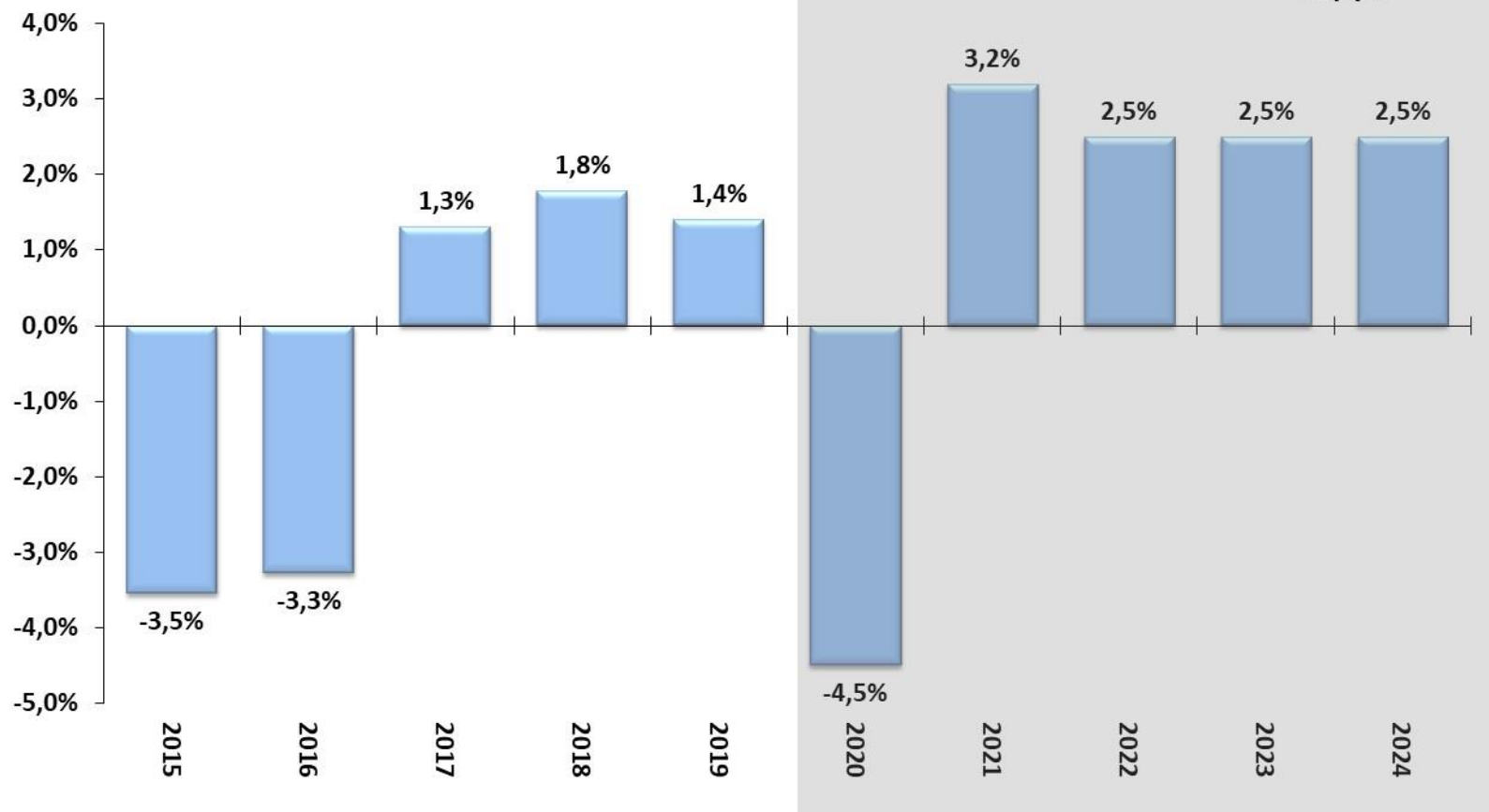

Fonte: IBGE, Contas Nacionais Trimestrais. \*Projeção: Grade de Parâmetros Macroeconômicos, de novembro/2020.

Variação acum. 4 trimestres (%)

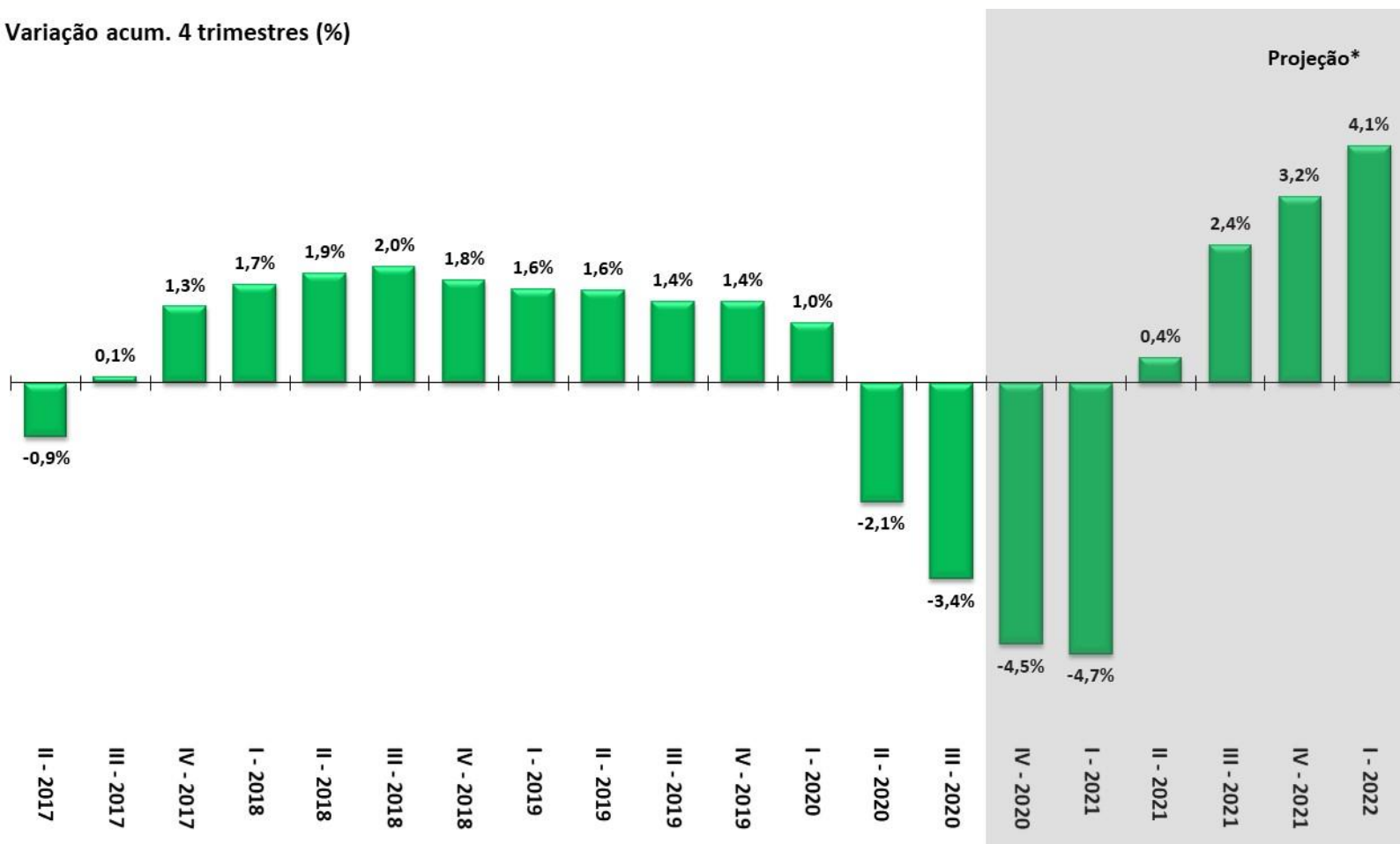

Fonte: IBGE, Contas Nacionais Trimestrais. \*Projeção: Grade de Parâmetros Macroeconômicos, de novembro/2020.

IBC-Br e Produção Industrial  
Com Ajuste Sazonal (Média 2014=100)

Safra Agrícola (MM12), Vendas no Comércio e Volume de Serviços  
Com Ajuste Sazonal (Média 2014=100)

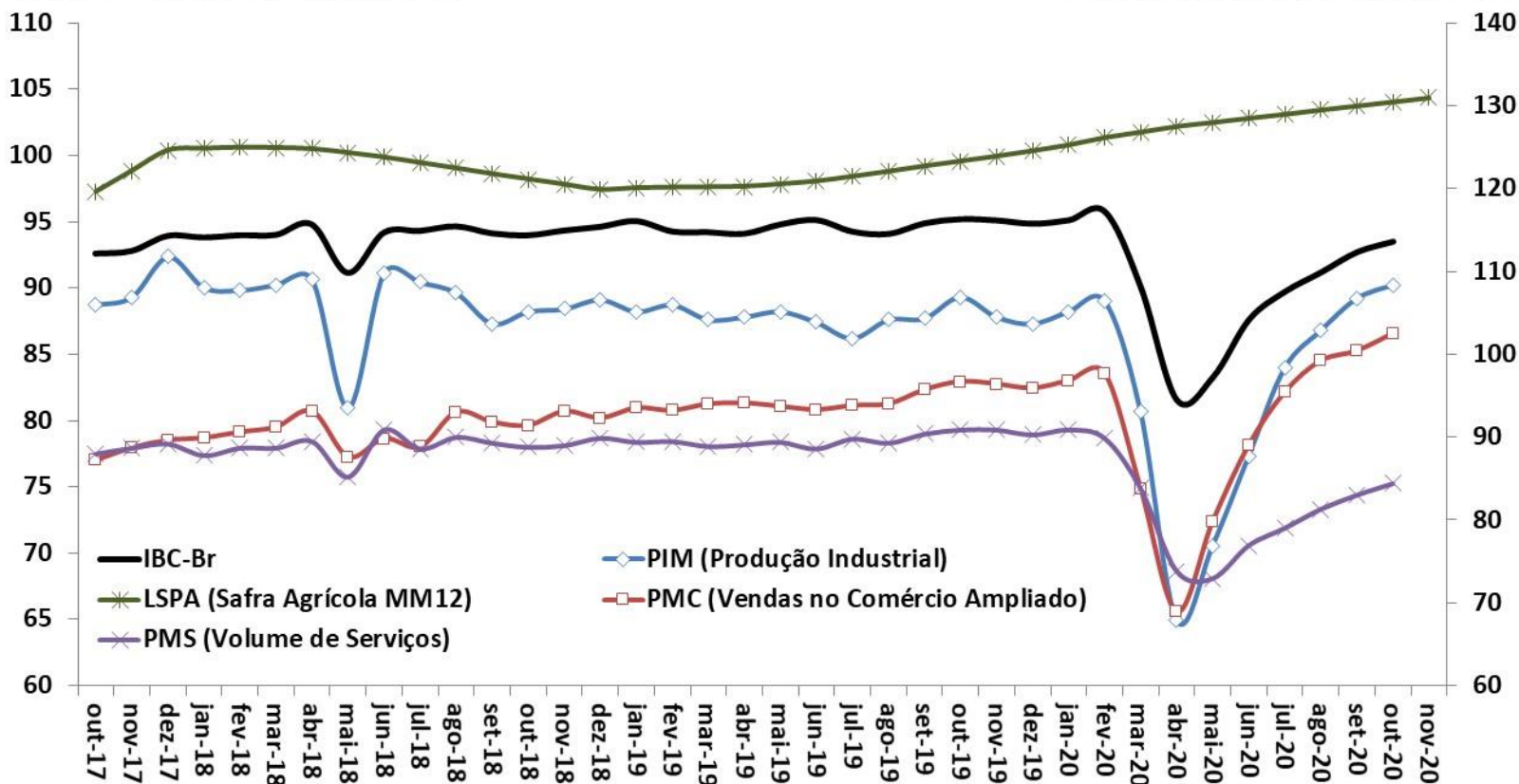

Fonte: BCB: Índice de Atividade Econômica do Banco Central - Brasil. IBGE: Pesquisa Industrial Mensal (PIM), Pesquisa Mensal do Comércio (PMC), Pesquisa Mensal de Serviços (PMS) e Levantamento Sistemático da Produção Agrícola (LSPA)

Indicadores de Confiança - Sondagens IBRE-FGV  
Média Móvel Trimestral

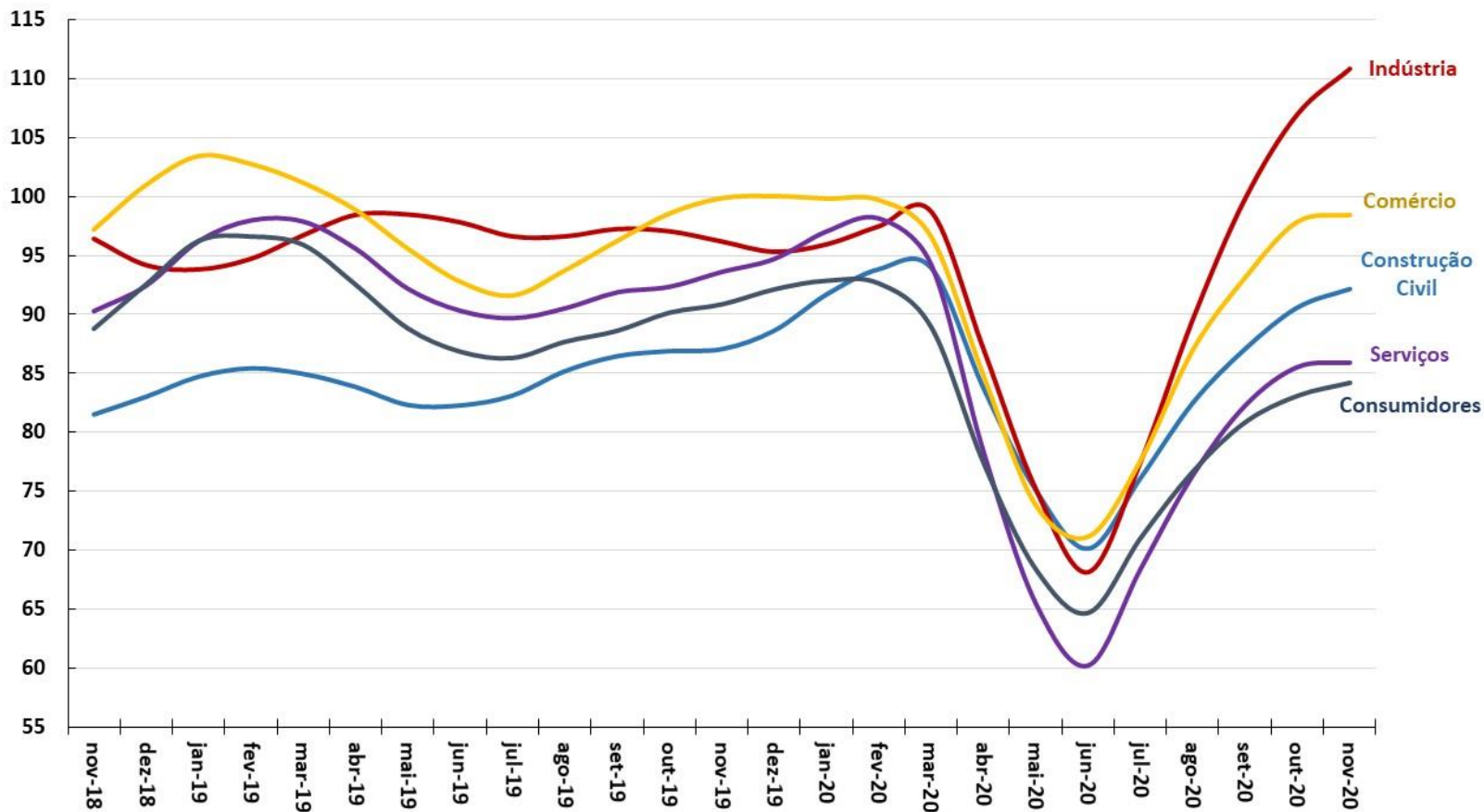

Fonte: FGV.

Criação Líquida de Postos Formais de Trabalho  
Acum. em 12 meses (em postos de trabalho)

Taxa de Desemprego Brasil  
% da População Economicamente Ativa (PEA)

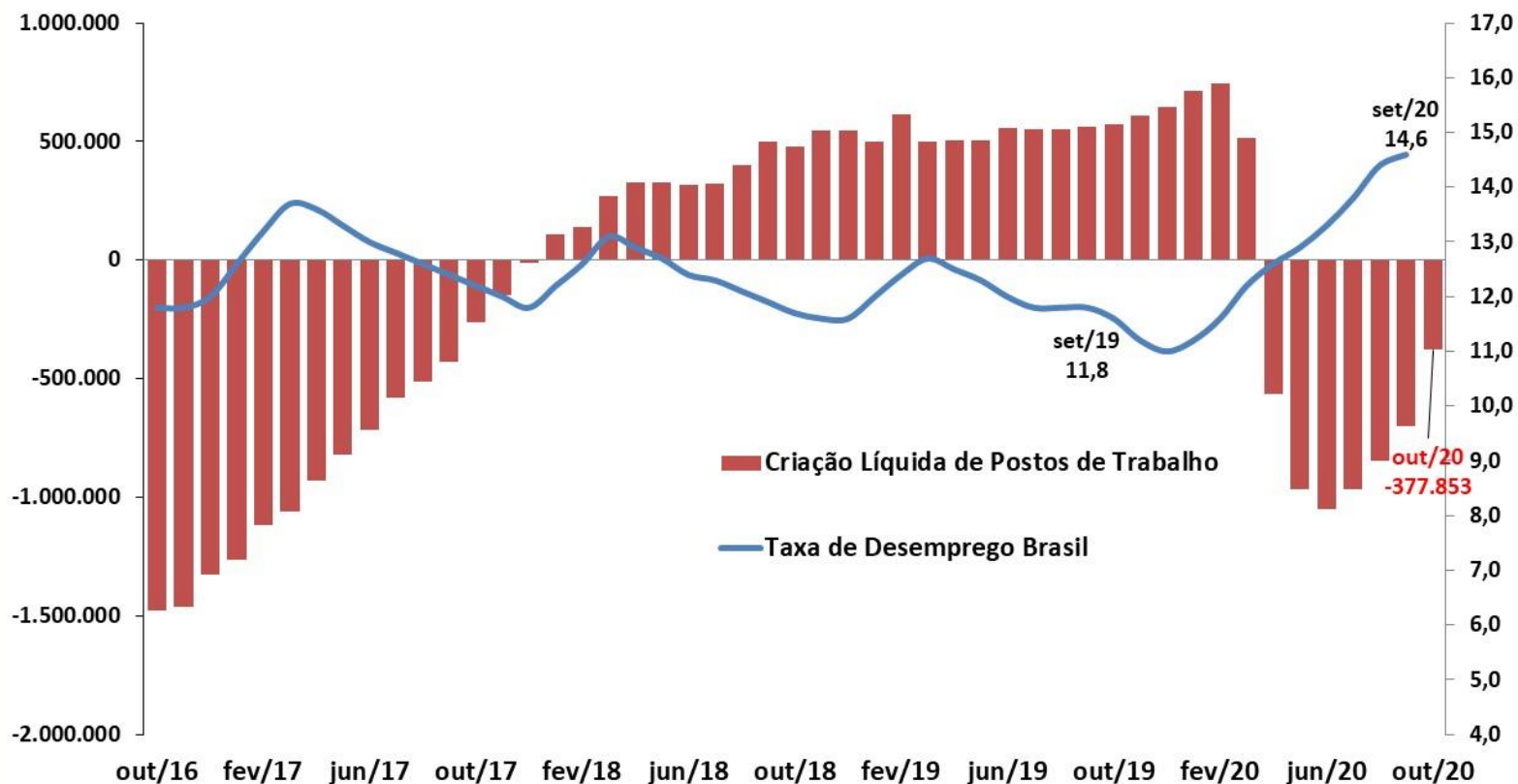

Fonte: IBGE - PNAD Contínua; e ME - CAGED (dados ajustados).

# Evolução da Massa Salarial e do Rendimento Médio Real

DESTAQUES DESTA EDIÇÃO

Rendimento médio real  
habitualmente recebido de todos os  
trabalhos (R\$)\*

Massa de rendimentos real  
habitualmente recebida de todos os  
trabalhos (milhões R\$)\*

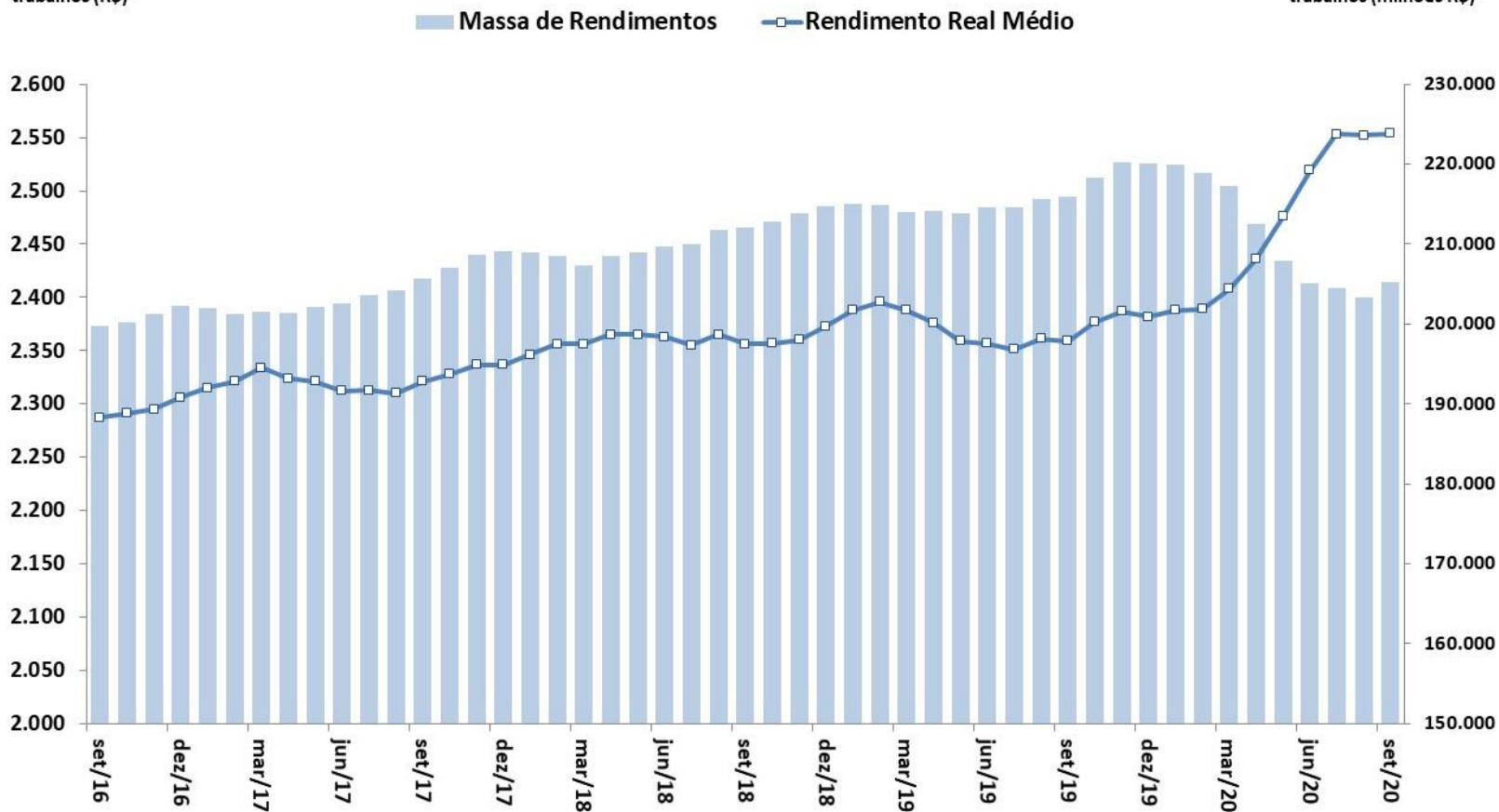

Fonte: IBGE, PNAD Contínua. Nota: \* Valores a preços do último mês.

**IPCA e Metas para a Inflação**  
Em % - acumulado em 12 meses

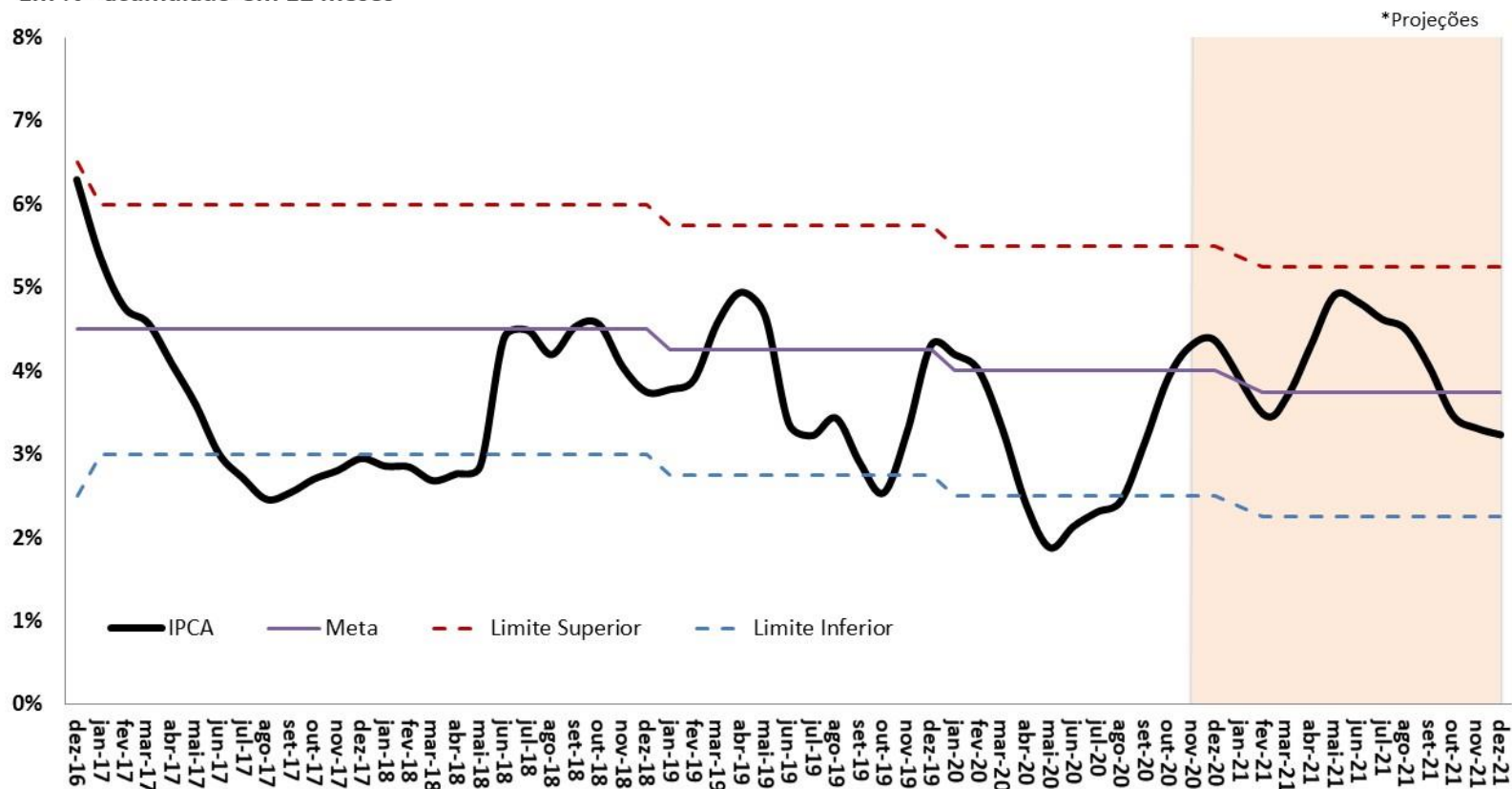

Fonte: IBGE e BCB. \*Projeção: Grade de Parâmetros Macroeconômicos, de novembro/2020.

Saldo Total do Crédito  
Em % PIB

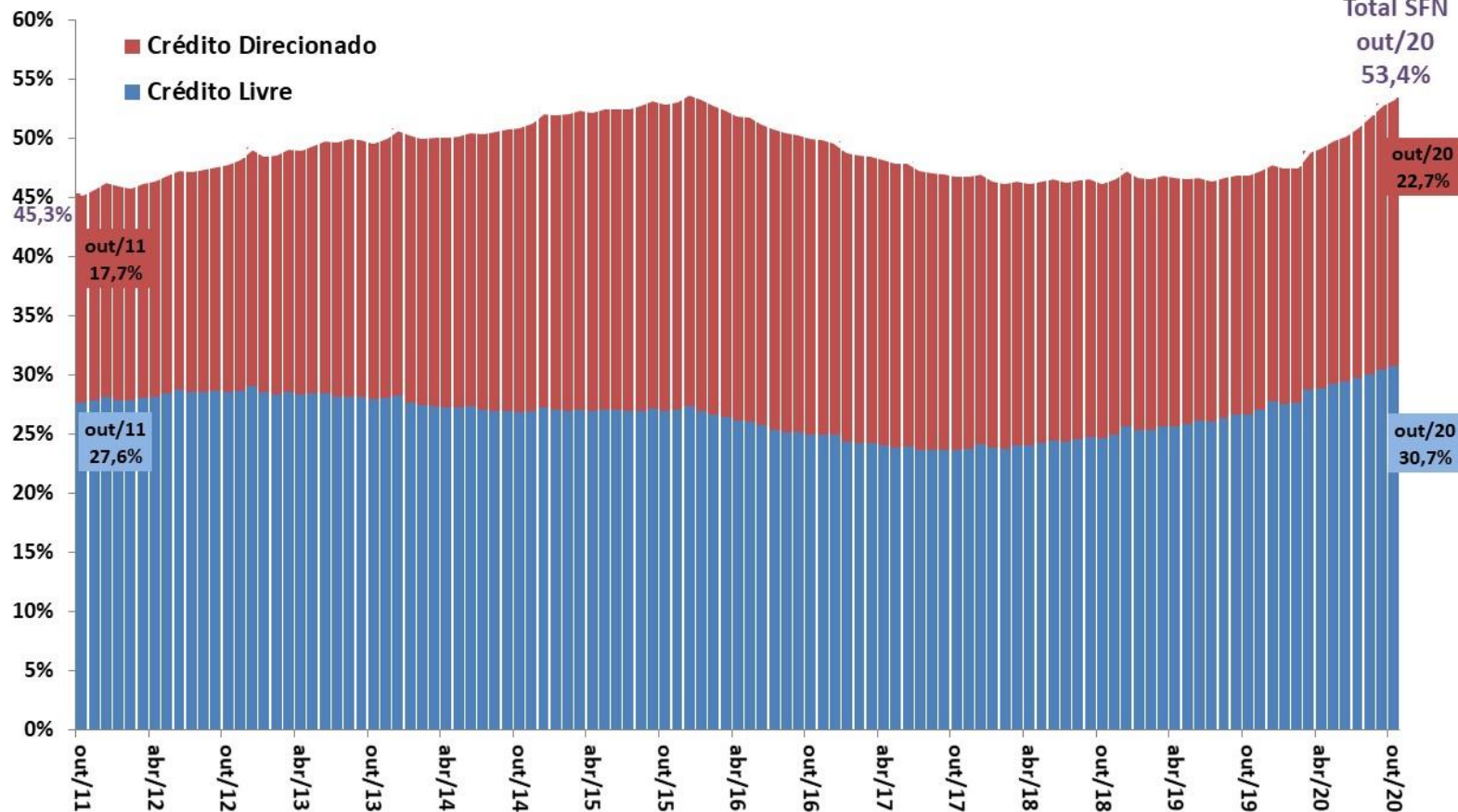

Fonte: BCB.

# Evolução das Taxas de Juros (Meta Selic e TJLP)

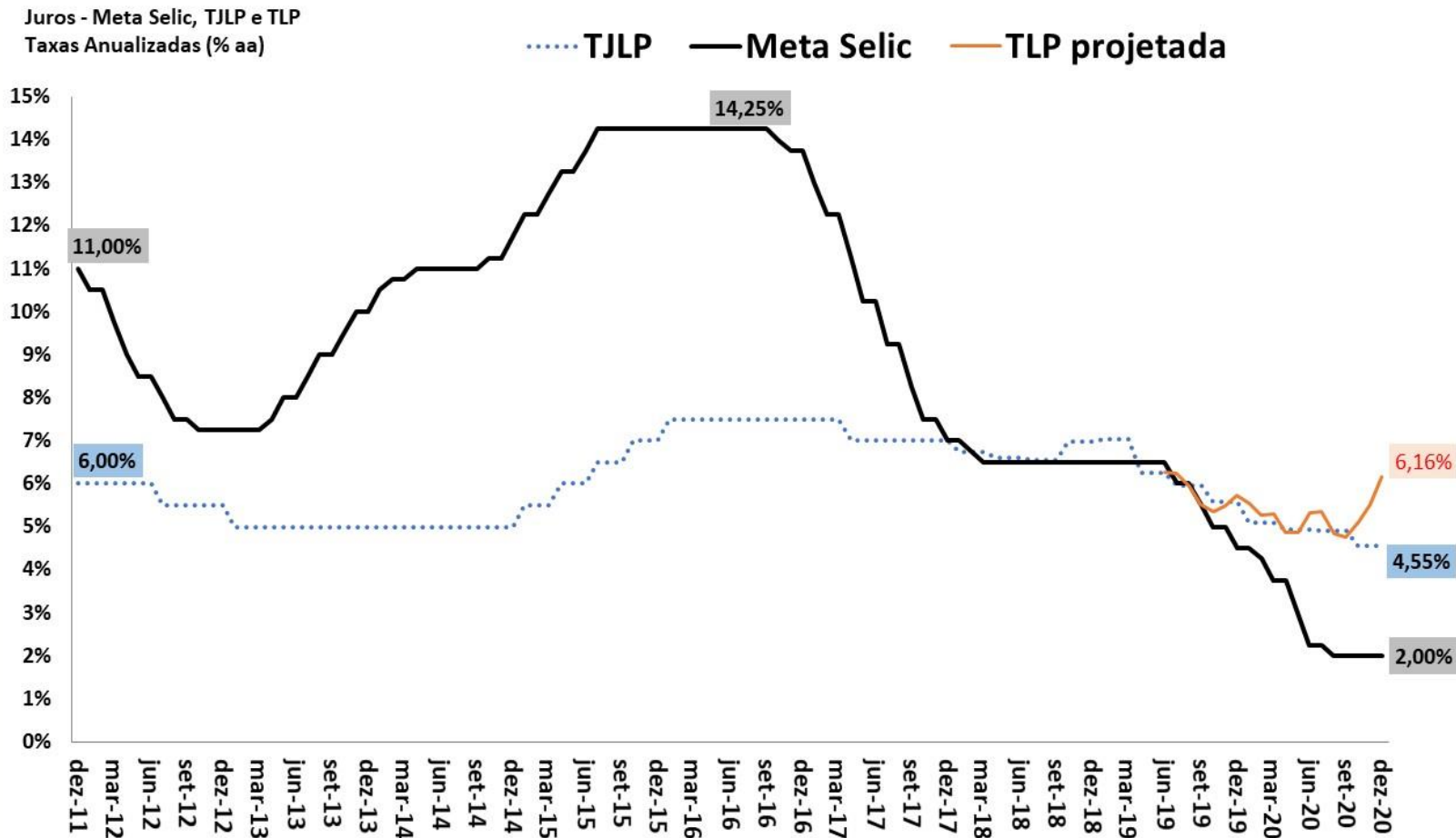

Fonte: BCB. Obs. TLP projetada é a média de 3 meses das NTN-B de 5 anos, acrescentando a expectativa de mercado do IPCA 12 meses à frente (BCB/Focus).

Saldo da Balança Comercial  
Acumulado em 52 Semanas  
US\$ milhões FOB

Exportações e Importações  
Média Diária Móvel de 52 Semanas  
US\$ milhões FOB

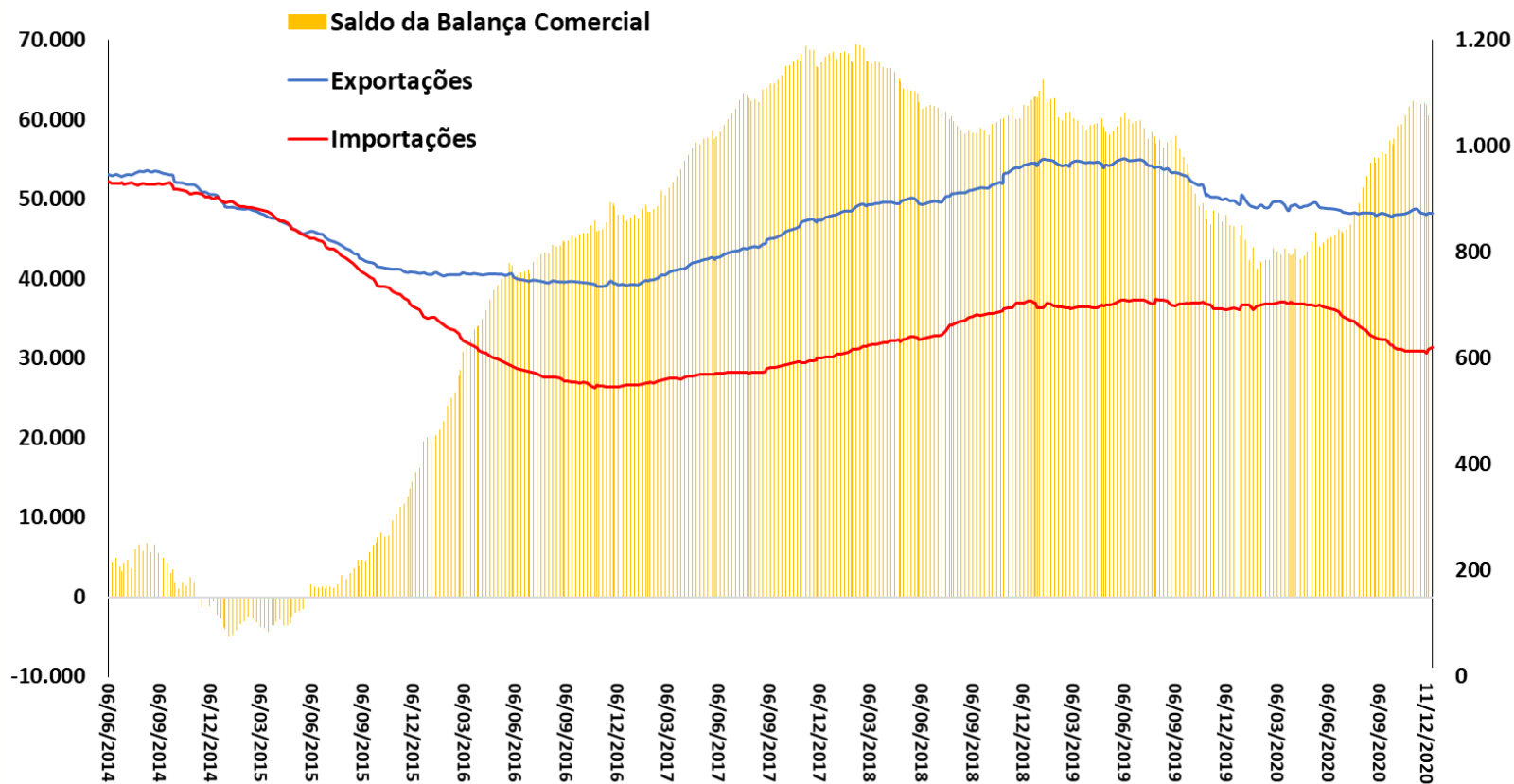

Fonte: SECEX/ME.

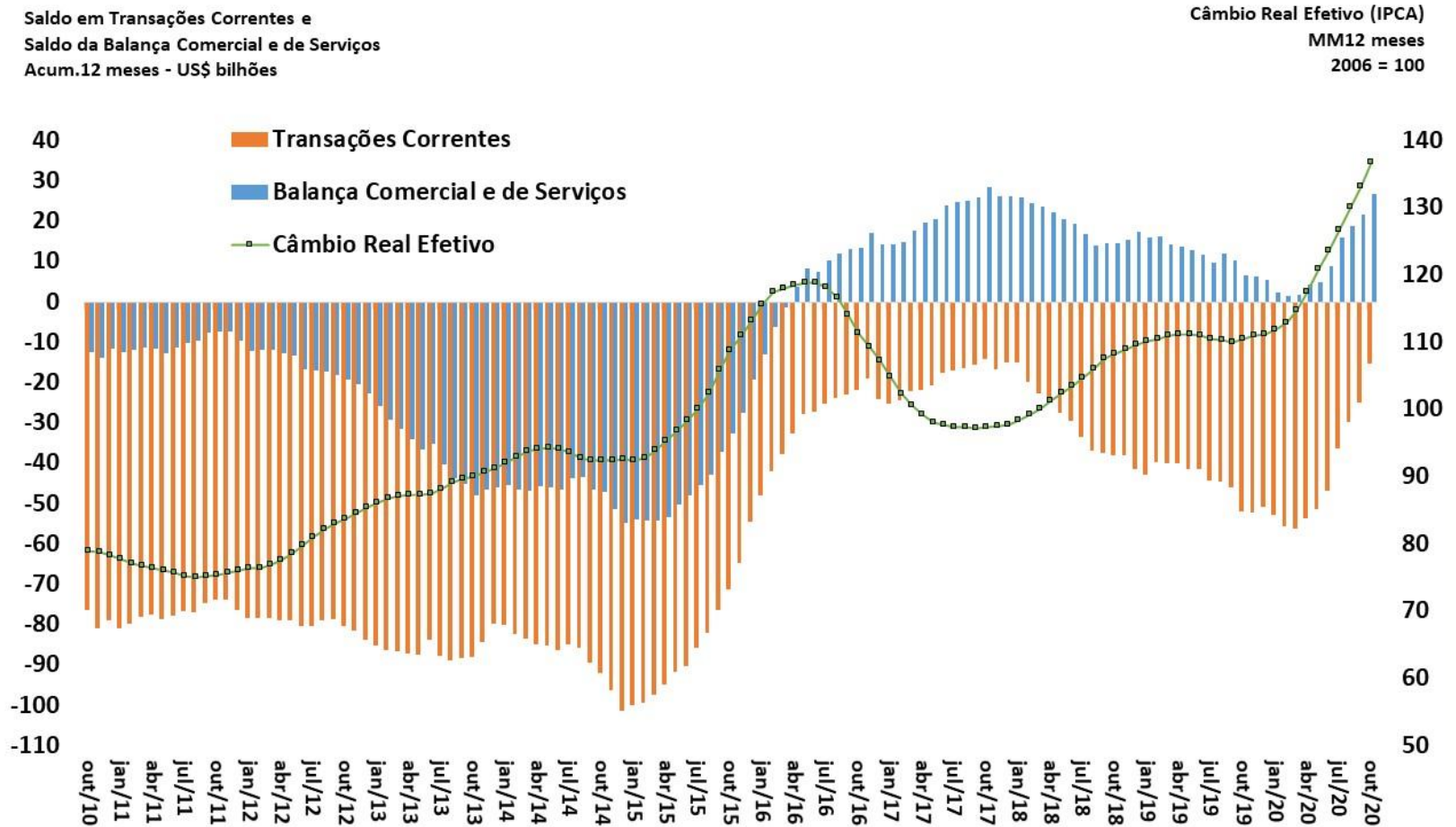

Fonte: BCB.



Fonte: IBGE, STN e BCB. Resultado Primário do Governo Central.

\* Reprogramação 2020 - nov/2020, Anexo IV de Metas Fiscais do PLDO 2021, PLOA 2021 e Grade de Parâmetros Macroeconômicos (SPE/ME), de novembro/2020.

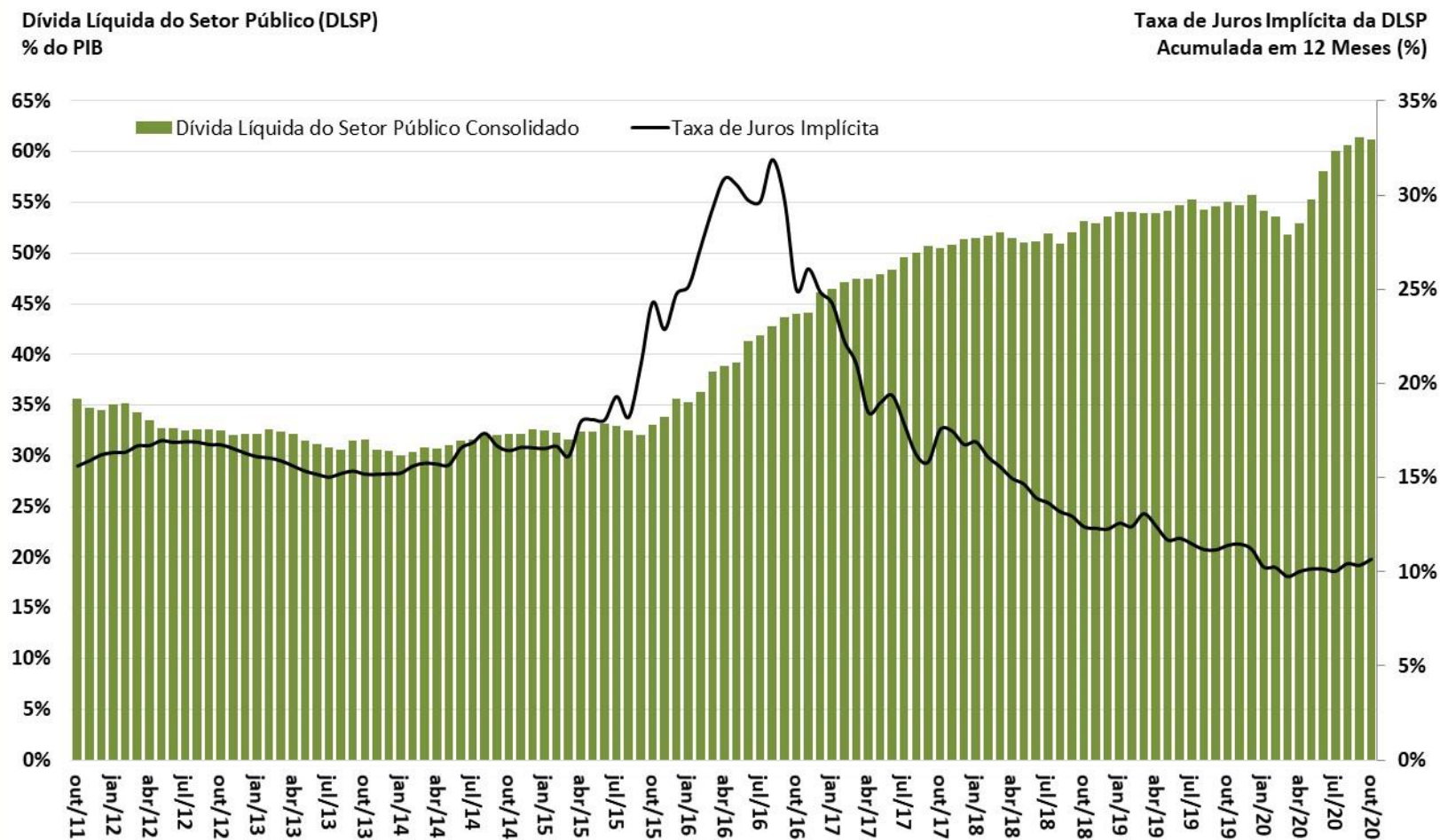

Fonte: BCB.

Expectativa de mercado

# Expectativas de Mercado 2020

Mediana das Expectativas de Mercado

IPCA de 2020

% a.a.

Mediana das Expectativas de Mercado

PIB e Superávit Primário de 2020

% do PIB

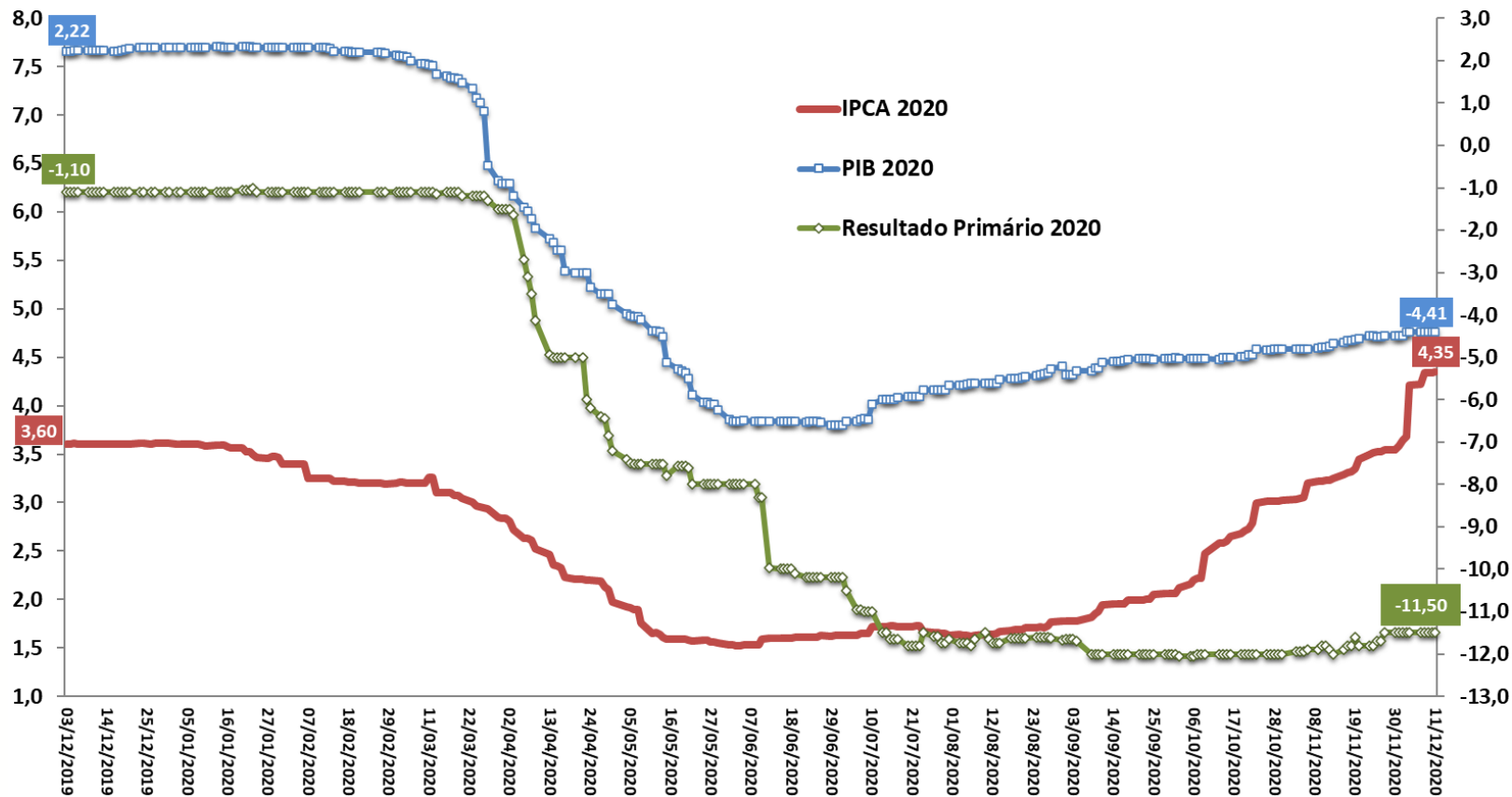

Fonte: BCB - Focus.

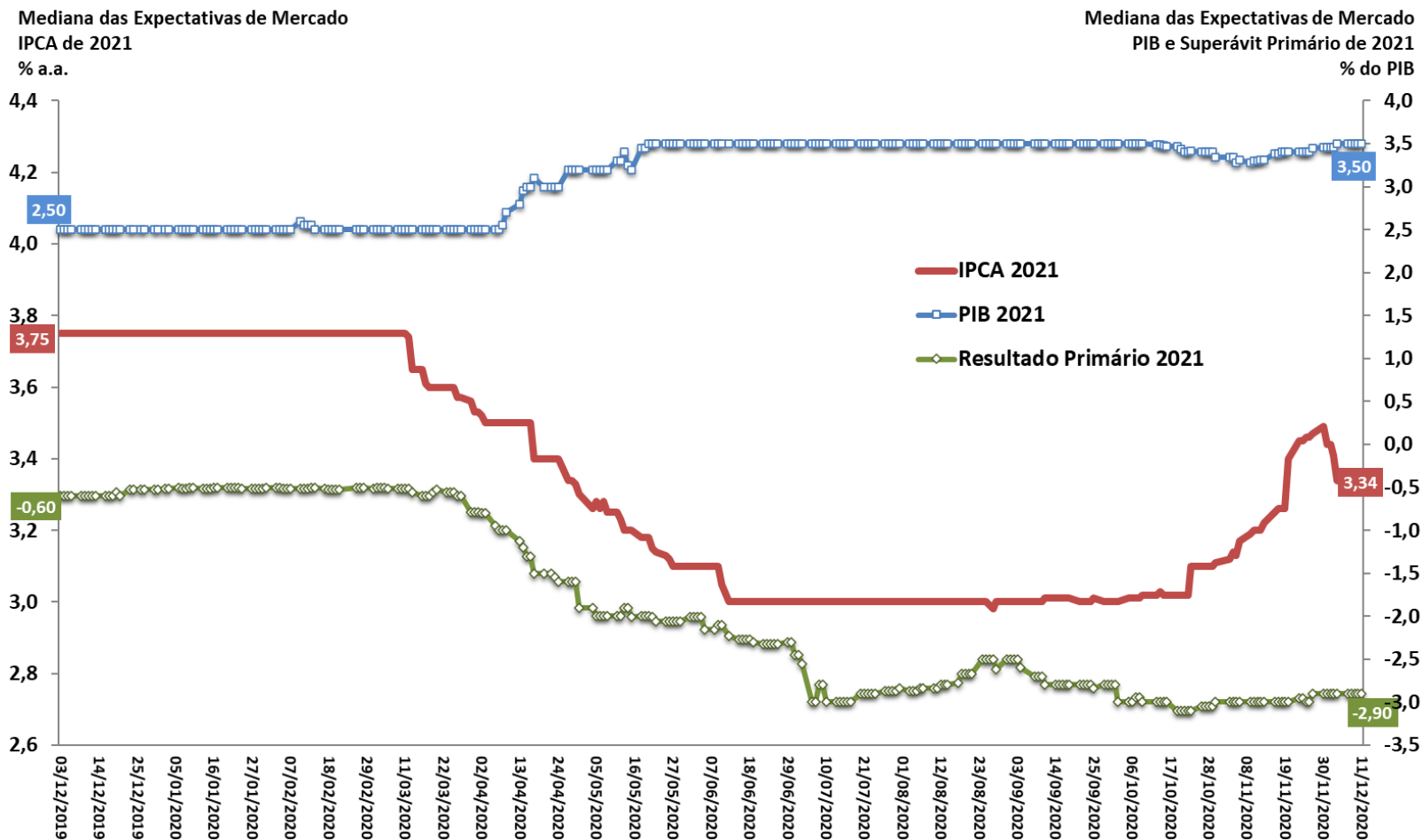

Fonte: BCB - Focus.

# Expectativas de Mercado 2022

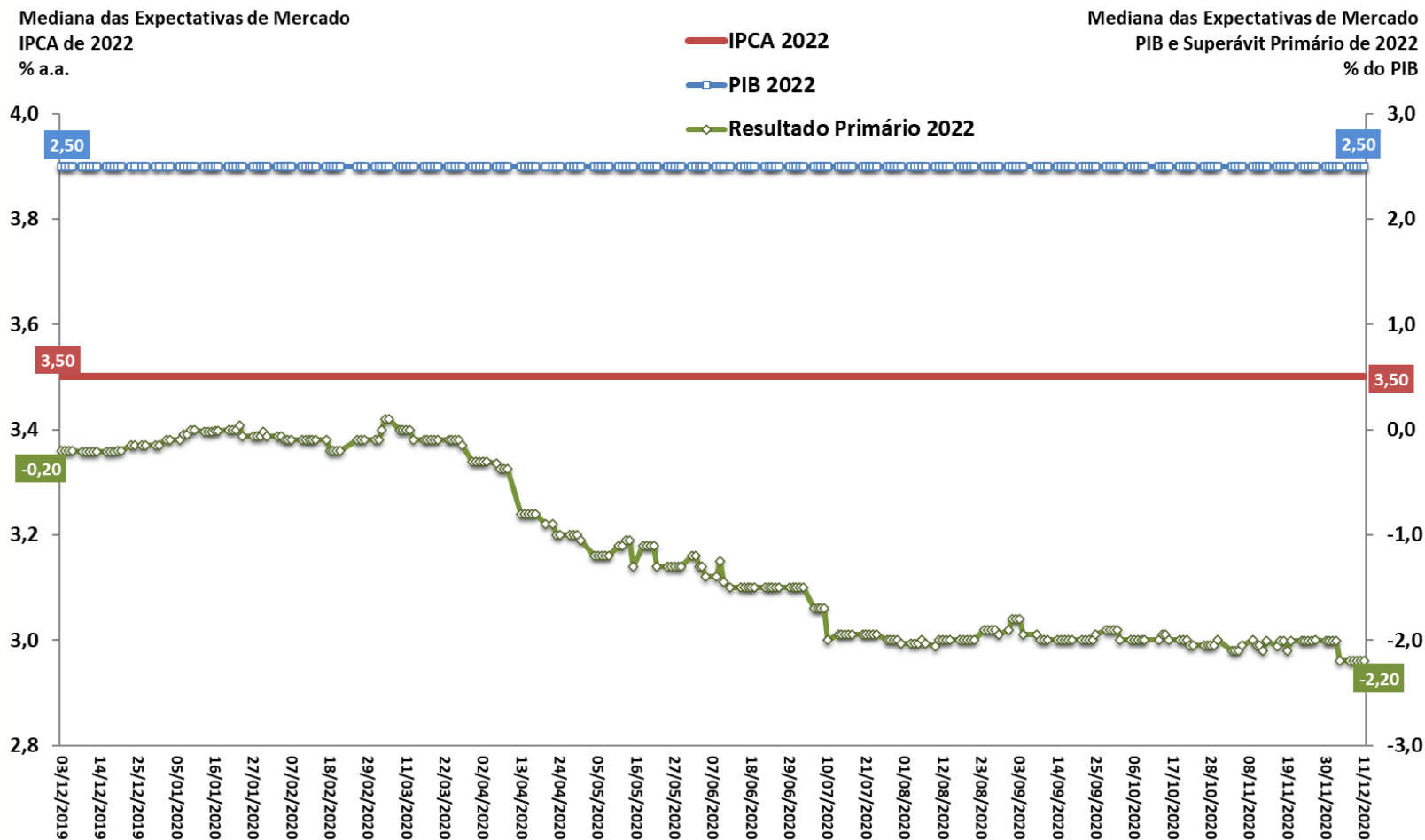

Fonte: BCB - Focus.

Mediana do PIB (var.real %) Esperado pelo Mercado

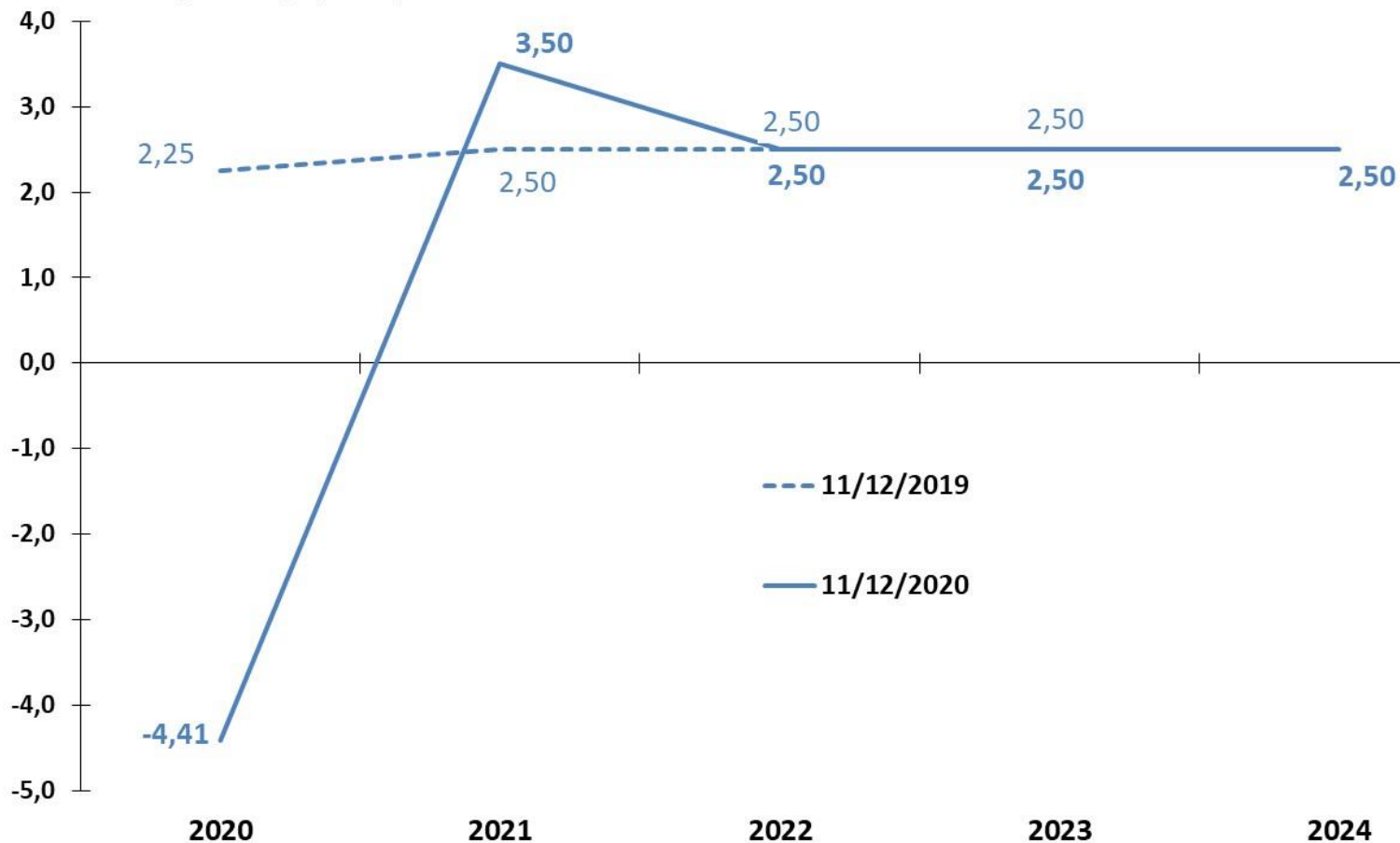

Fonte: BCB - Focus.

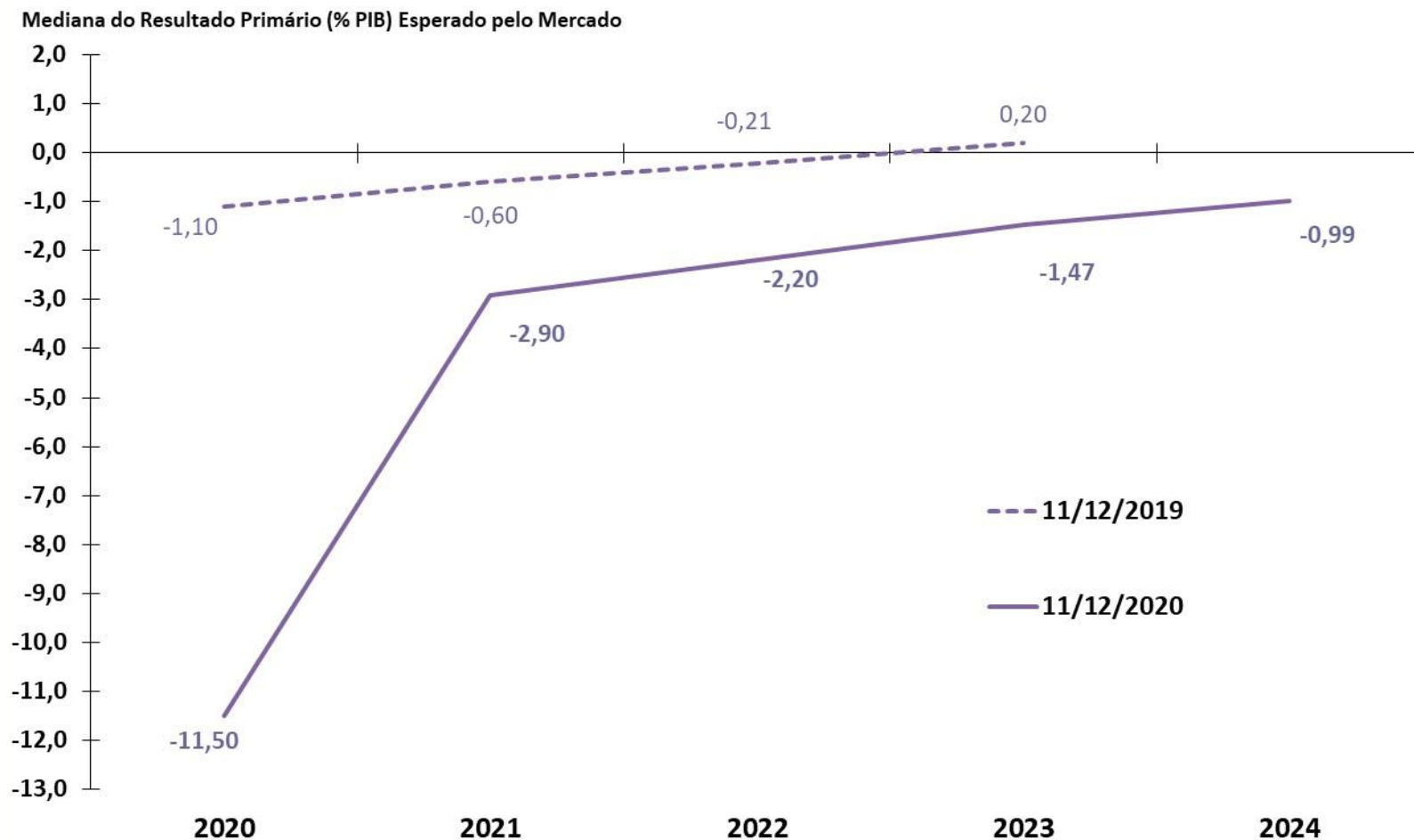

Fonte: BCB - Focus.

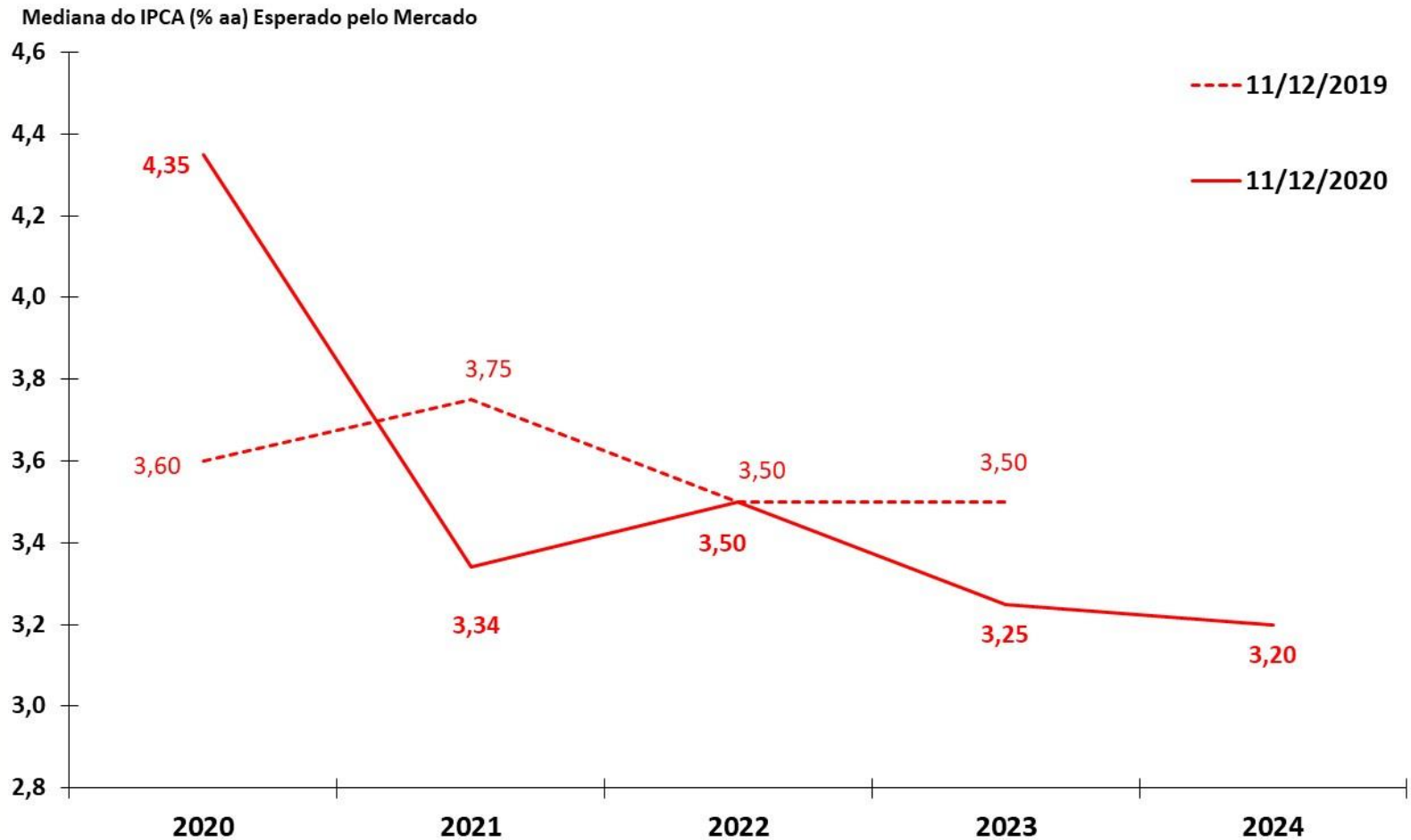

Fonte: BCB - Focus.

Mediana da Meta Selic (% aa) Esperado pelo Mercado para o Fim do Ano de Referência

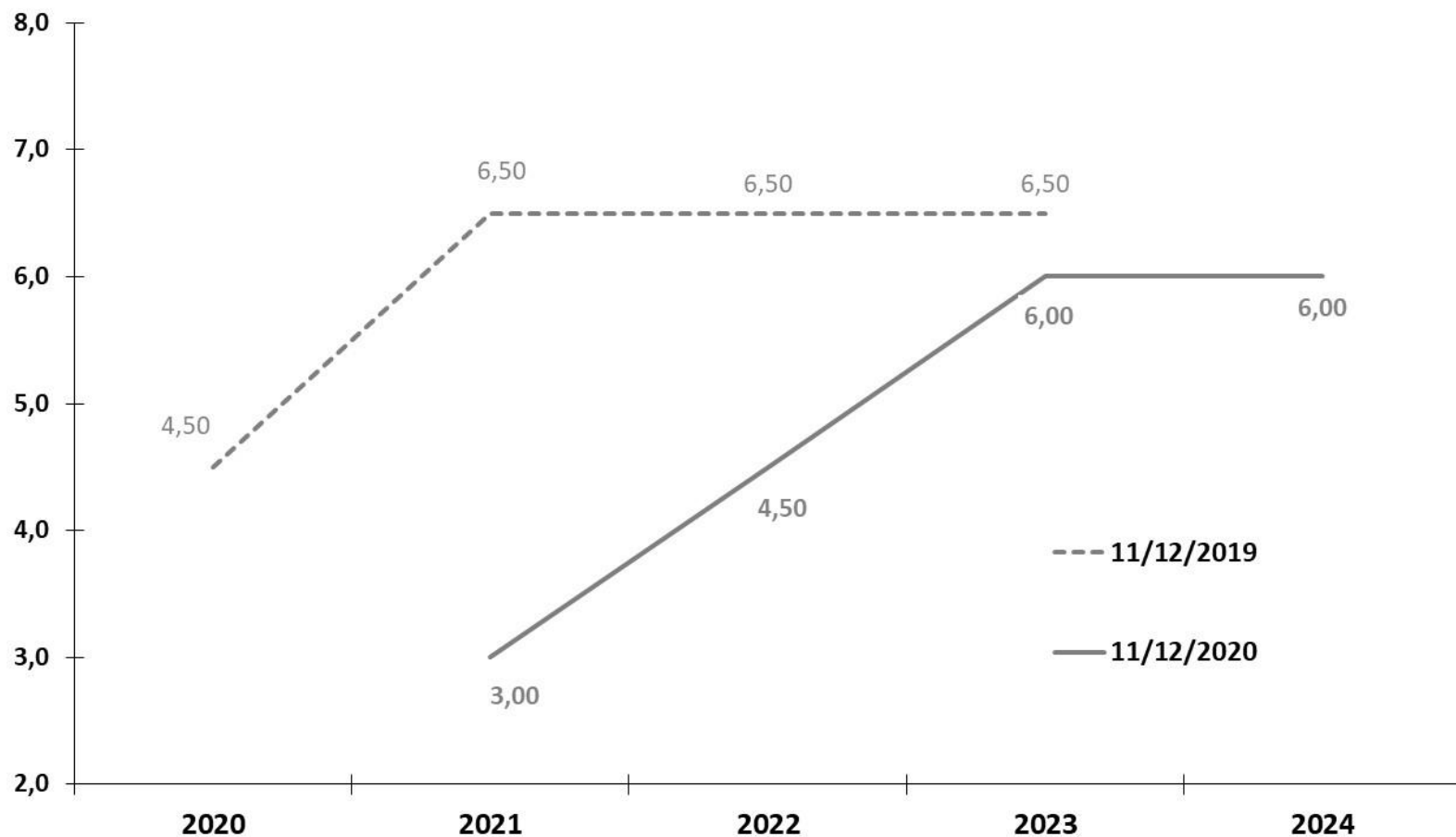

Fonte: BCB - Focus.

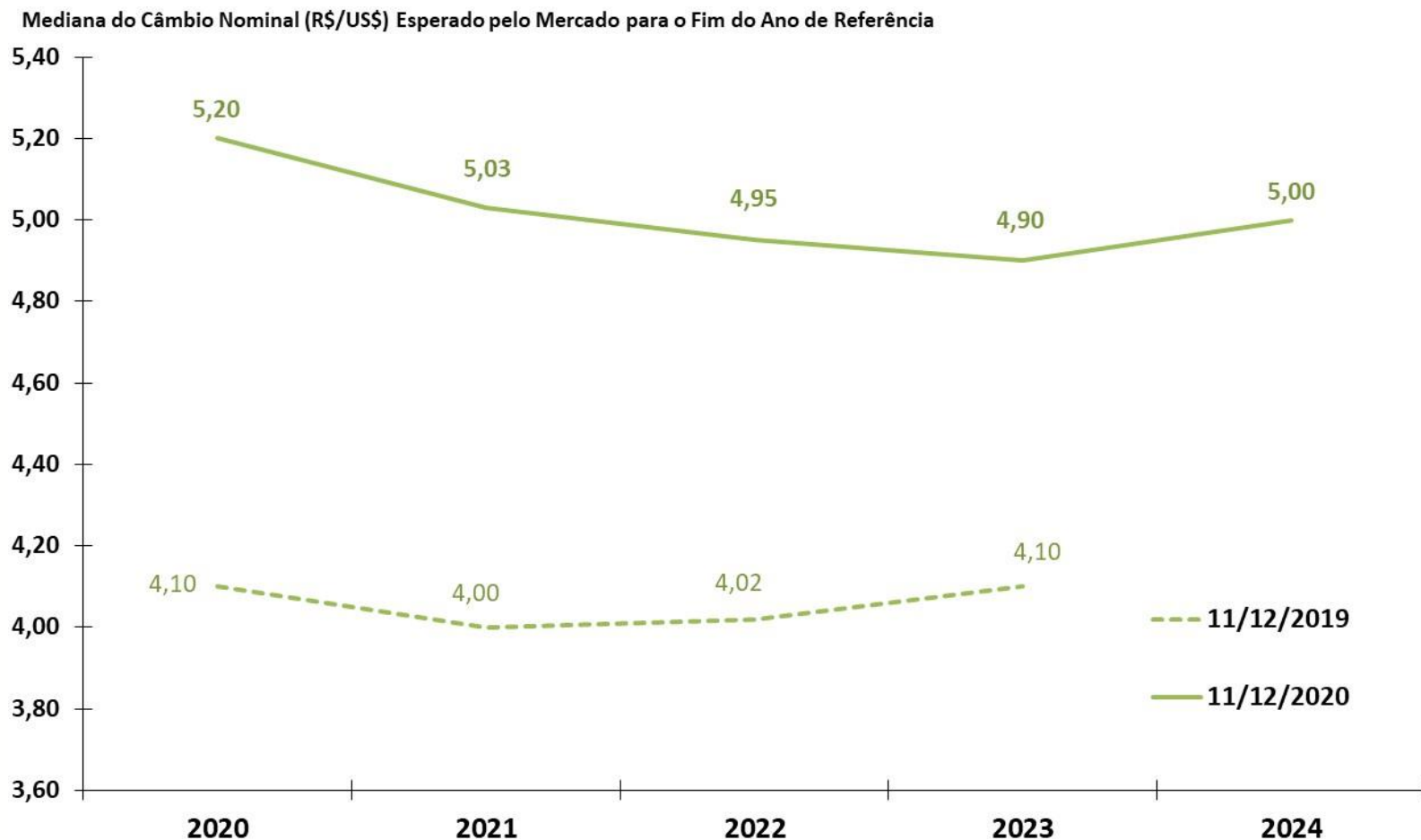

Fonte: BCB - Focus.

Atividade econômica

# PIB e Atividade Econômica Trimestral

ATIVIDADE ECONÔMICA

											BCB/Focus: 11/12/2020			
Produto Interno Bruto - PIB (IBGE)	III Trim. 2020	2018	2019	var. II Trim. 2020 / II Trim. 2019	var. III Trim. 2020 / III Trim. 2019	var. II Trim. 2020 / I Trim. 2020 (com ajuste sazonal)	var. III Trim. 2020 / II Trim. 2020 (com ajuste sazonal)	var. acumulada no ano 2020	II Trim. 2020 var. acum. 4 trimes-tres	III Trim. 2020 var. acum. 4 trimes-tres	carry-over 2020	11/12/2020		
												2020	2021	2022
<b><i>Oferta Agregada</i></b>														
Agropecuária		1,3%	0,6%	2,5%	0,4%	-0,2%	-0,5%	2,4%	1,9%	1,8%	2,2%	2,34%	2,53%	2,75%
Indústria		0,7%	0,4%	-14,1%	-0,9%	-13,0%	14,8%	-5,1%	-3,2%	-3,5%	-4,0%	-3,95%	3,80%	2,45%
Serviços		2,1%	1,7%	-10,2%	-4,8%	-9,4%	6,3%	-5,3%	-1,9%	-3,5%	-5,2%	-4,92%	3,30%	2,50%
<b>PIB (a preços de mercado)</b>		<b>1,8%</b>	<b>1,4%</b>	<b>-10,9%</b>	<b>-3,9%</b>	<b>-9,6%</b>	<b>7,7%</b>	<b>-5,0%</b>	<b>-2,1%</b>	<b>-3,4%</b>	<b>-5,1%</b>	<b>-4,41%</b>	<b>3,50%</b>	<b>2,50%</b>
<b><i>Demanda Agregada</i></b>														
Consumo das Famílias		2,4%	2,2%	-12,2%	-6,0%	-11,3%	7,6%	-6,3%	-2,1%	-4,1%	-6,3%			
Consumo da Administração Pública		0,8%	-0,4%	-8,5%	-5,3%	-7,7%	3,5%	-4,9%	-2,6%	-3,7%	-4,9%			
Investimento		5,2%	3,4%	-13,9%	-7,8%	-16,5%	11,0%	-5,5%	-0,9%	-4,0%	-5,4%			
Exportações de Bens e Serviços		4,1%	-2,4%	0,7%	-1,1%	1,6%	-2,1%	-0,9%	-2,5%	-1,9%	-1,6%			
Importações de Bens e Serviços (-)		7,7%	1,1%	-14,6%	-25,0%	-12,4%	-9,6%	-12,3%	-1,6%	-9,0%	-14,7%			
<b>Indicadores de Atividade Econômica (BCB e IBGE) III Trim. 2020</b>														
		2018	2019	var. II Trim. 2020 / II Trim. 2019	var. III Trim. 2020 / III Trim. 2019	var. II Trim. 2020 / I Trim. 2020 (com ajuste sazonal)	var. III Trim. 2020 / II Trim. 2020 (com ajuste sazonal)	var. acumulada no ano 2020	II Trim. 2020 var. acum. 4 trimes-tres	III Trim. 2020 var. acum. 4 trimes-tres	carry-over 2020			
<b>IBC-Br:</b>		<b>1,3%</b>	<b>0,9%</b>	<b>-11,4%</b>	<b>-3,0%</b>	<b>-10,2%</b>	<b>9,5%</b>	<b>-3,4%</b>	<b>-2,4%</b>	<b>-3,3%</b>	<b>-4,5%</b>			
LSPA: Previsão da Safra Agrícola		-6,0%	6,2%	6,2%	7,4%	0,4%	2,5%	2,9%	6,2%	7,4%	5,5%			
PIM: Produção Física Industrial		1,0%	-1,1%	-1,7%	-19,4%	-2,5%	-17,5%	-7,3%	-1,0%	-5,6%	-6,0%			
PMC: Volume de Vendas do Comércio Varejista Ampliado		5,0%	3,9%	0,0%	-15,2%	-3,7%	-14,6%	-3,4%	3,3%	-1,5%	-2,5%			
PMS: Volume de Serviços		0,0%	1,0%	-0,2%	-16,3%	-2,8%	-15,5%	-4,7%	0,7%	-3,4%	-9,4%			

Observação:

LSPA: Levantamento Sistemático da Produção Agrícola (IBGE)

PIM: Pesquisa Industrial Mensal (IBGE)

PMC: Pesquisa Mensal de Comércio (IBGE)

PMS: Pesquisa Mensal de Serviços (IBGE)

Parâmetros Macroeconômicos					
Período	Produto Interno Bruto				
	Nominal		Real		Deflator
	<i>Milhões de Reais</i>	<i>Var. %</i>	<i>Var. %</i>	<i>Var. Per Capita %</i>	<i>Var. %</i>
2014	5.778.952	8,39	0,50	-0,35	7,88
2015	5.995.788	3,75	-3,54	-4,38	7,61
2016	6.269.328	4,56	-3,28	-4,07	8,07
2017	6.583.318	5,01	1,32	0,51	3,63
2018	6.889.176	4,65	1,32	0,50	3,28
2019	7.256.927	5,34	1,14	0,34	4,14
2020	<b>7.220.958</b>	<b>-0,50</b>	<b>-4,50</b>	<b>-5,22</b>	<b>4,19</b>
2021	<b>7.811.405</b>	<b>8,18</b>	<b>3,20</b>	<b>2,45</b>	<b>4,82</b>
2022	<b>8.352.180</b>	<b>6,92</b>	<b>2,50</b>	<b>1,78</b>	<b>4,31</b>
2023	<b>8.911.497</b>	<b>6,70</b>	<b>2,50</b>	<b>1,81</b>	<b>4,09</b>
2024	<b>9.492.208</b>	<b>6,52</b>	<b>2,50</b>	<b>1,84</b>	<b>3,92</b>

Fonte: SPE/ME. Grade de Parâmetros Macroeconômicos, de novembro/2020.

Variação acum. 4 trimestres (%)

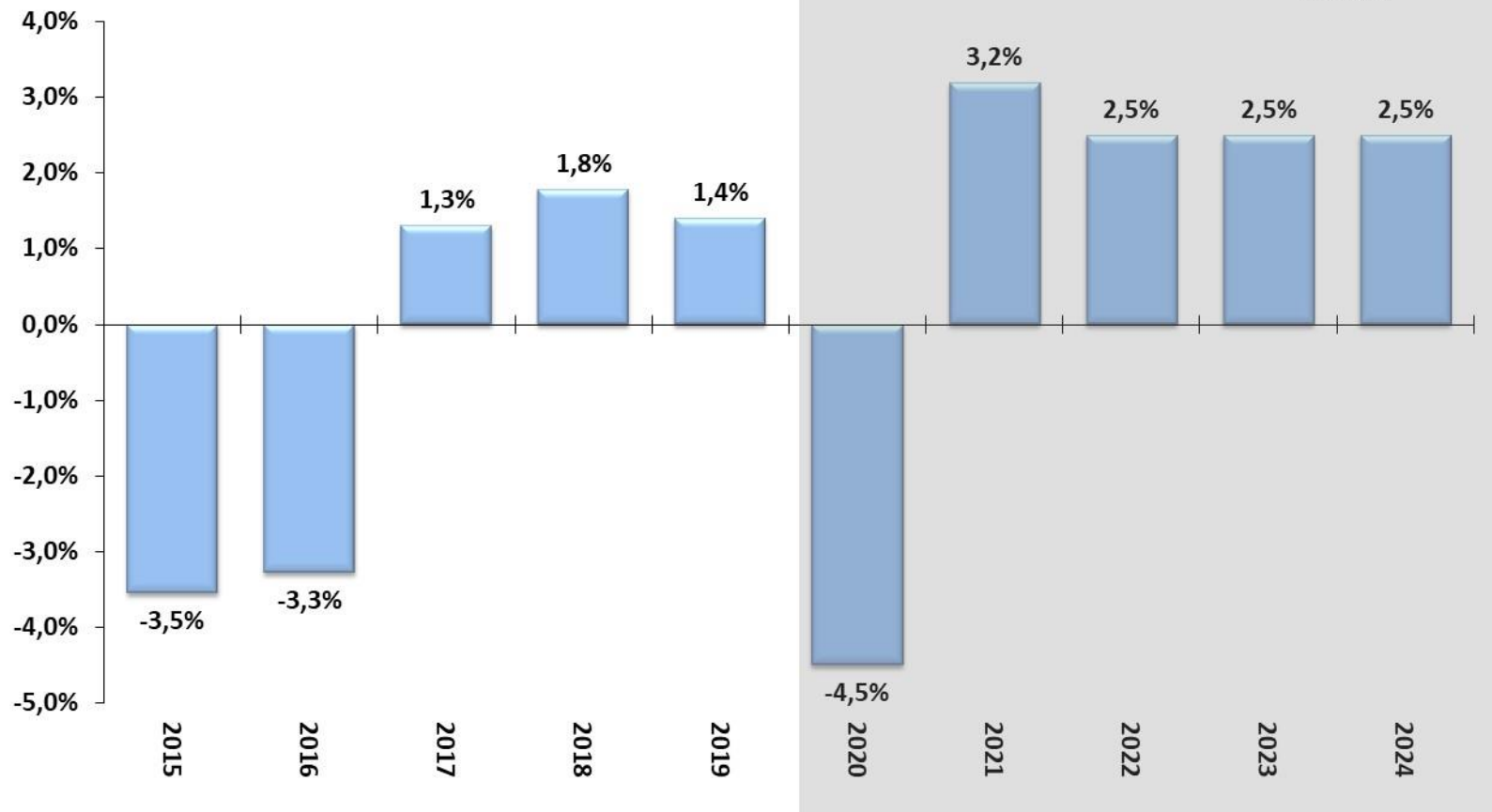

Fonte: IBGE, Contas Nacionais Trimestrais. \*Projeção: Grade de Parâmetros Macroeconômicos, de novembro/2020.

Variação acum. 4 trimestres (%)

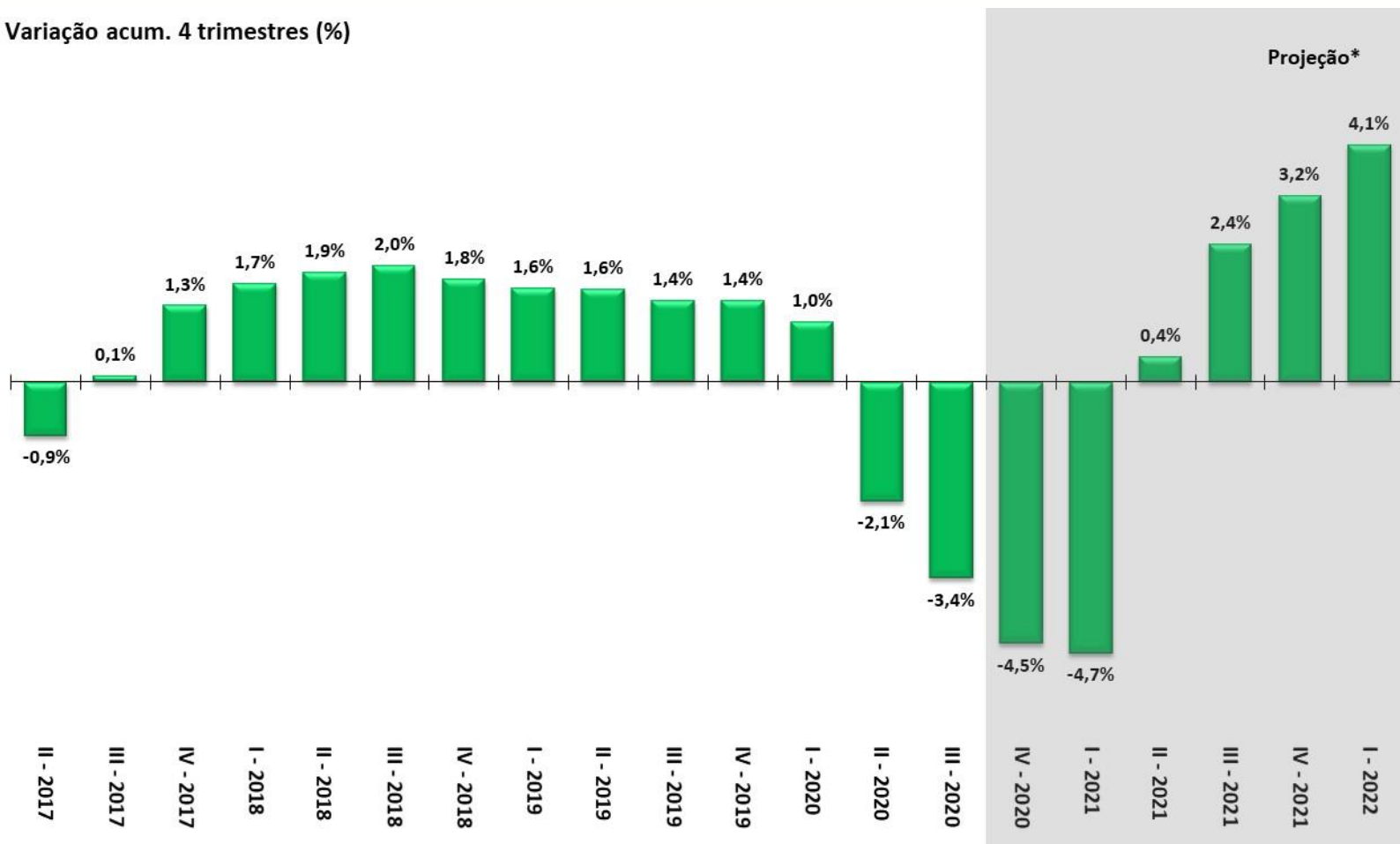

Projeção\*

Fonte: IBGE, Contas Nacionais Trimestrais. \*Projeção: Grade de Parâmetros Macroeconômicos, de novembro/2020.

Variação acum. 4 trimestres (%)

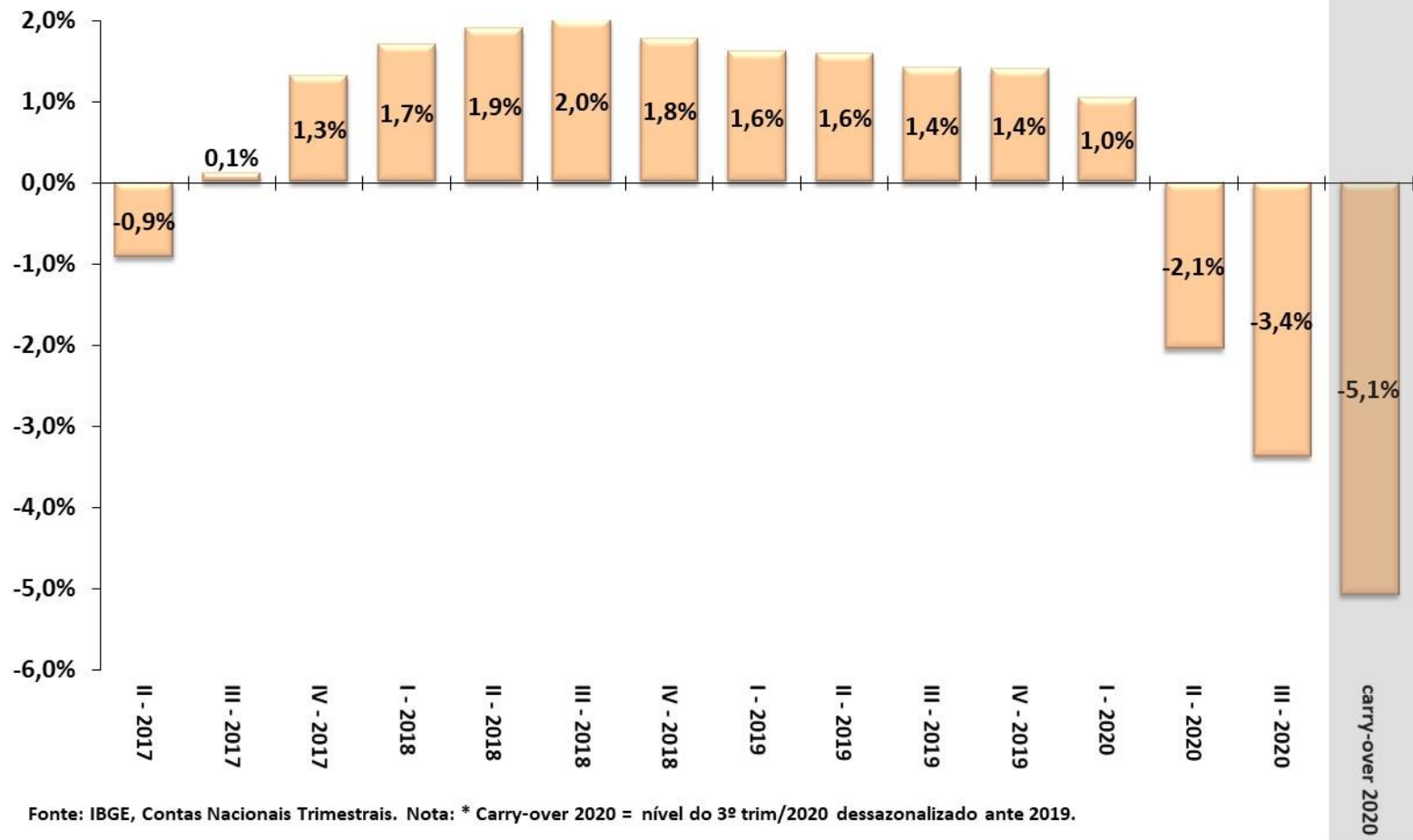

Fonte: IBGE, Contas Nacionais Trimestrais. Nota: \* Carry-over 2020 = nível do 3º trim/2020 dessazonalizado ante 2019.

Varição acum. 4 trimestres (%)

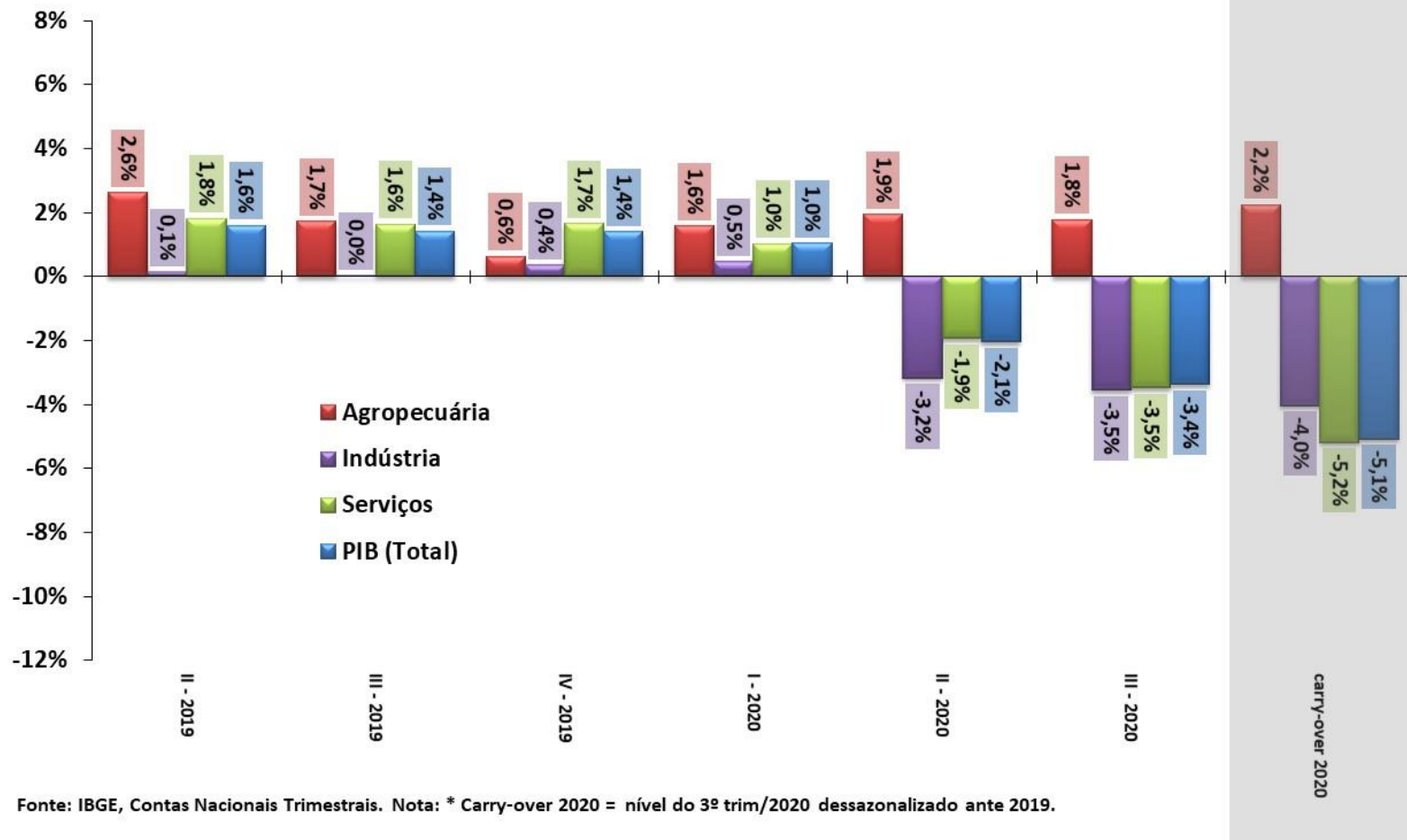

Fonte: IBGE, Contas Nacionais Trimestrais. Nota: \* Carry-over 2020 = nível do 3º trim/2020 dessazonalizado ante 2019.

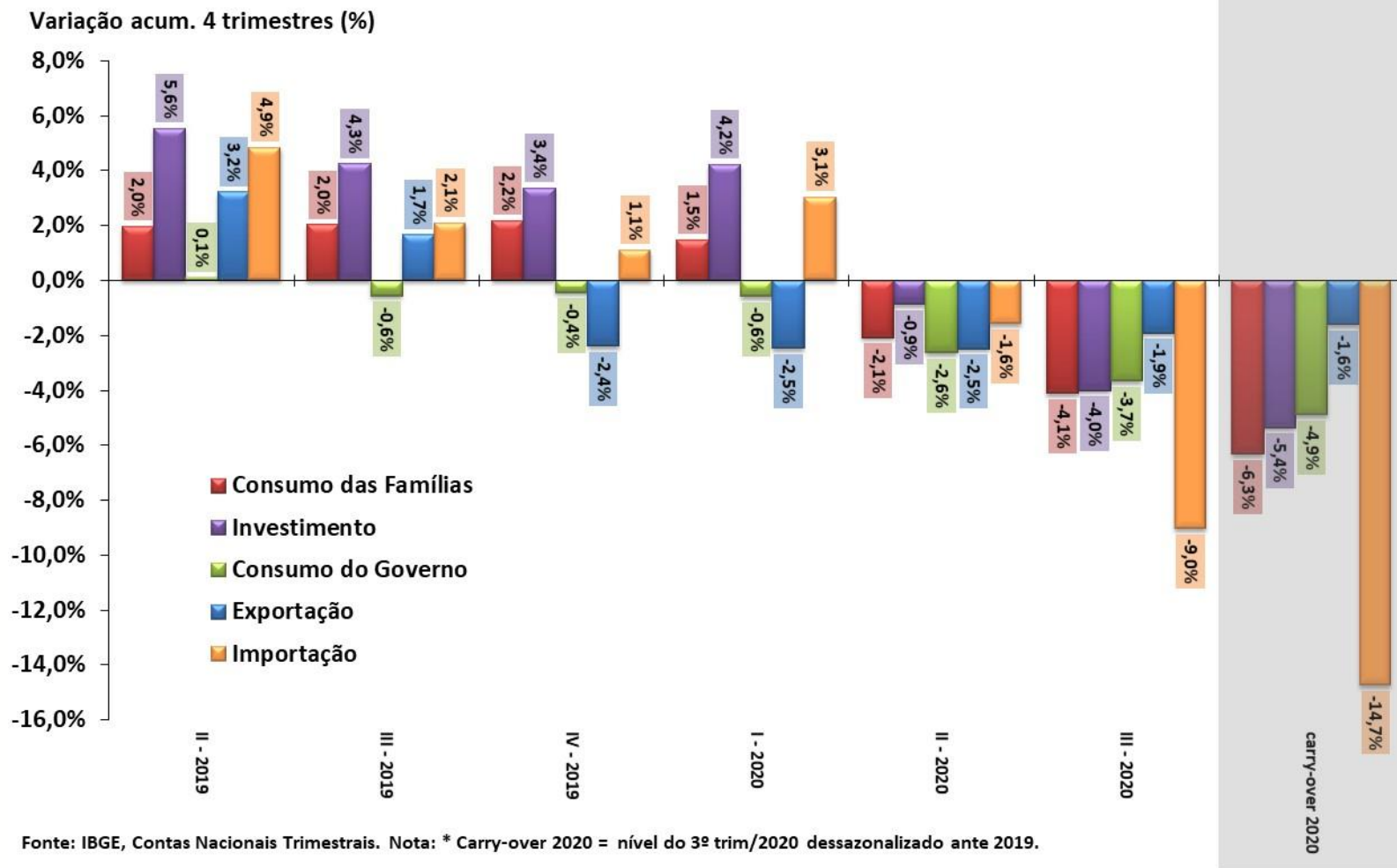

Série encadeada do índice de volume trimestral com ajuste sazonal  
2007 = 100

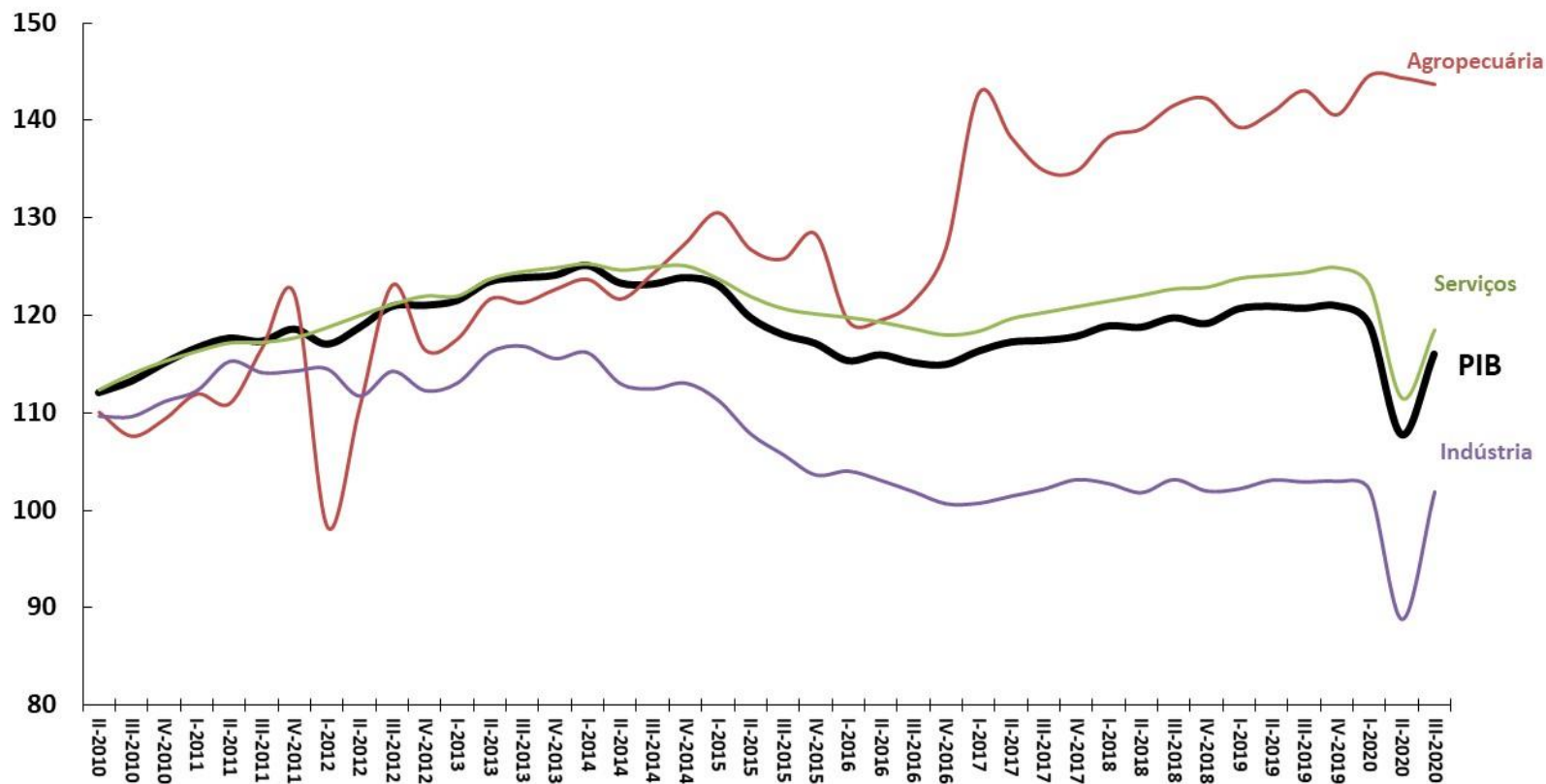

Fonte: IBGE, Contas Nacionais Trimestrais.

Série encadeada do índice de volume trimestral com ajuste sazonal  
2007 = 100

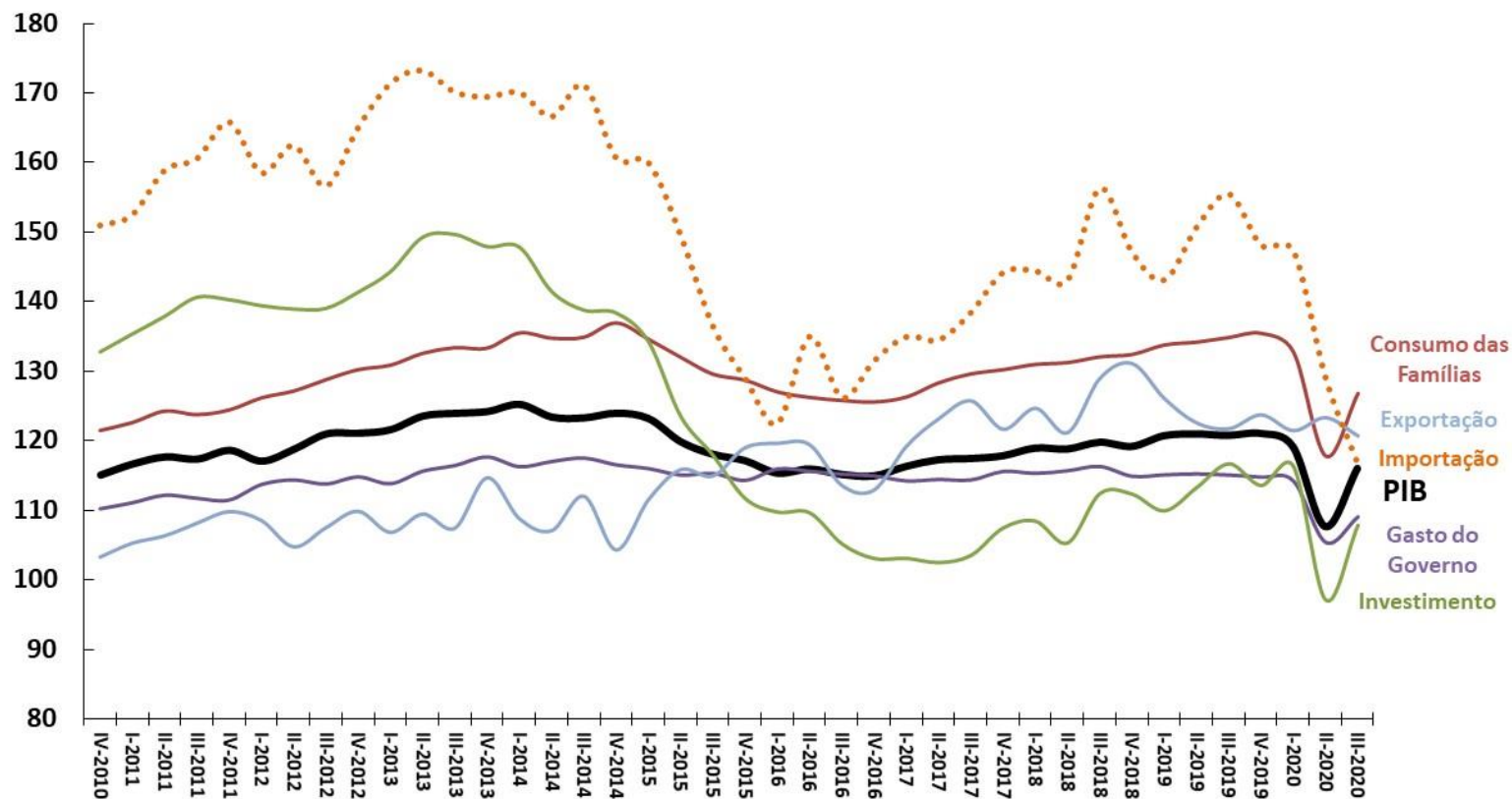

Fonte: IBGE, Contas Nacionais Trimestrais.

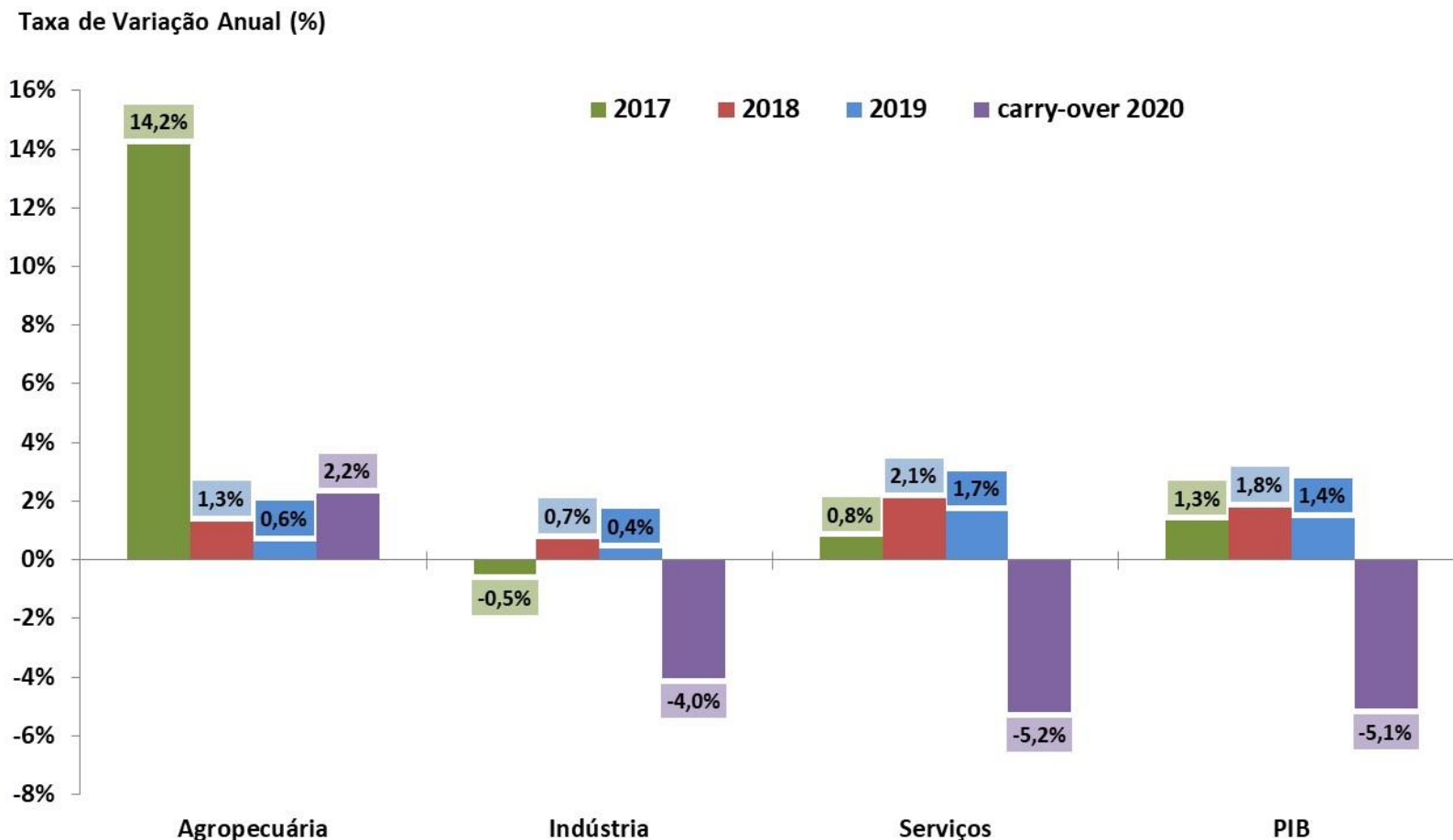

Fonte: IBGE, Contas Nacionais Trimestrais. Nota: \* Carry-over 2020 = nível do 3º trim/2020 dessazonalizado ante 2019.

Taxa de Variação Anual (%)

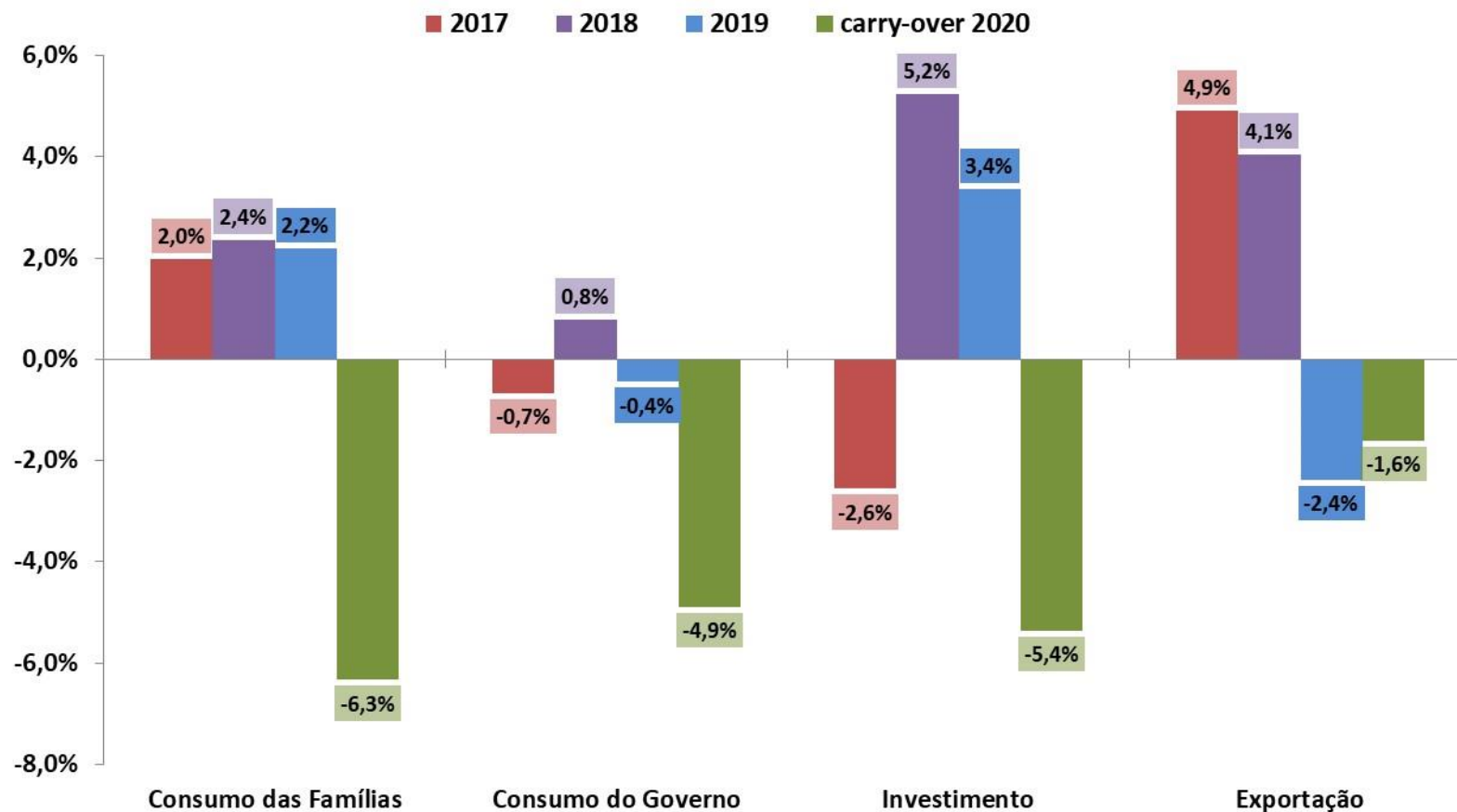

Fonte: IBGE, Contas Nacionais Trimestrais. Nota: \* Carry-over 2020 = nível do 3º trim/2020 dessazonalizado ante 2019.

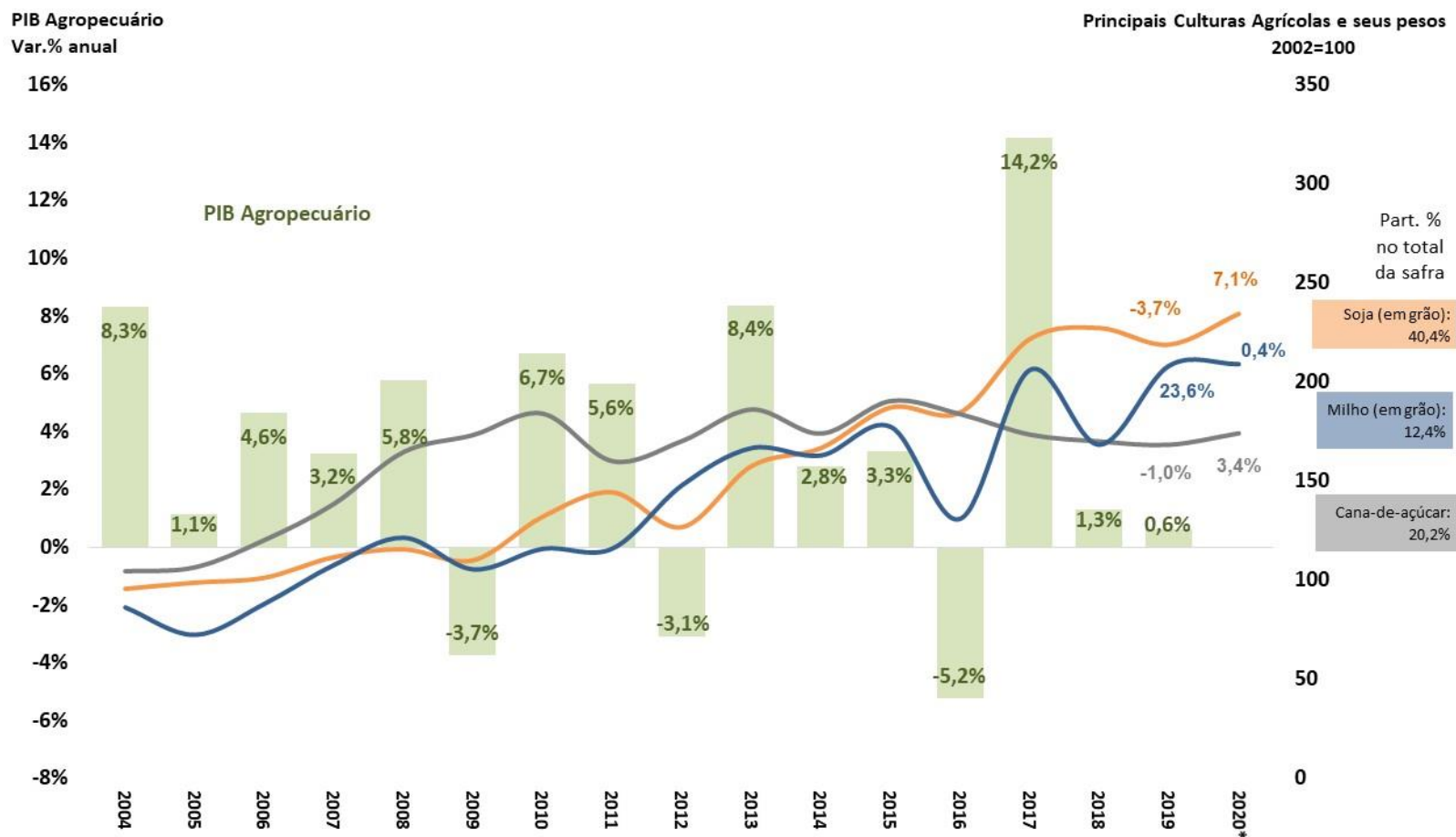

Fonte: IBGE. 2020\* = Estimativa LSPA da safra de grãos de novembro/2020.

PIB pelo lado da oferta - Indústria e Subsetores  
Com Ajuste Sazonal (Média 1995=100)

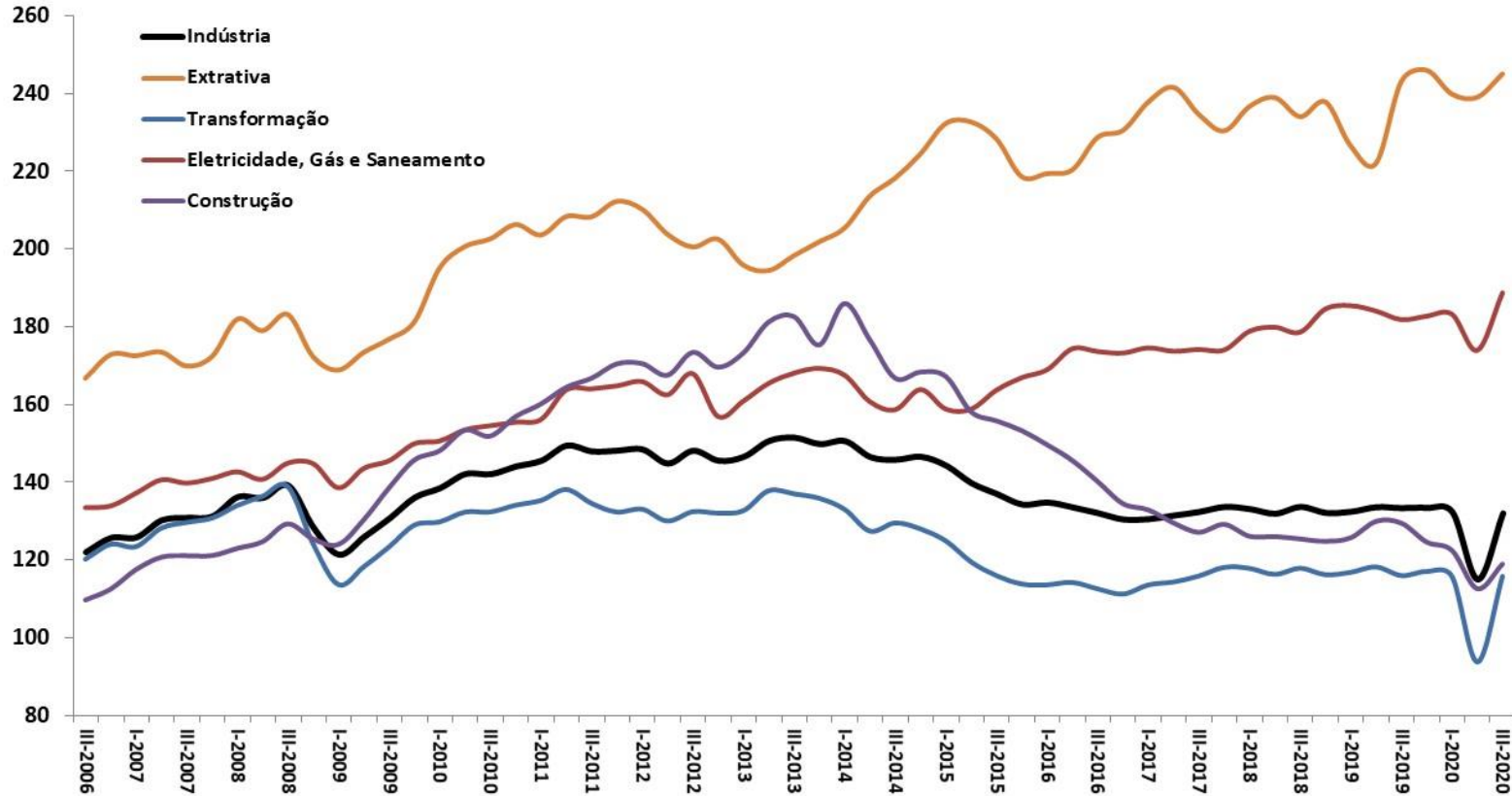

Fonte: IBGE, Contas Nacionais Trimestrais.

PIB pelo lado da oferta - Serviços e Subsetores  
Com Ajuste Sazonal (Média 1995=100)

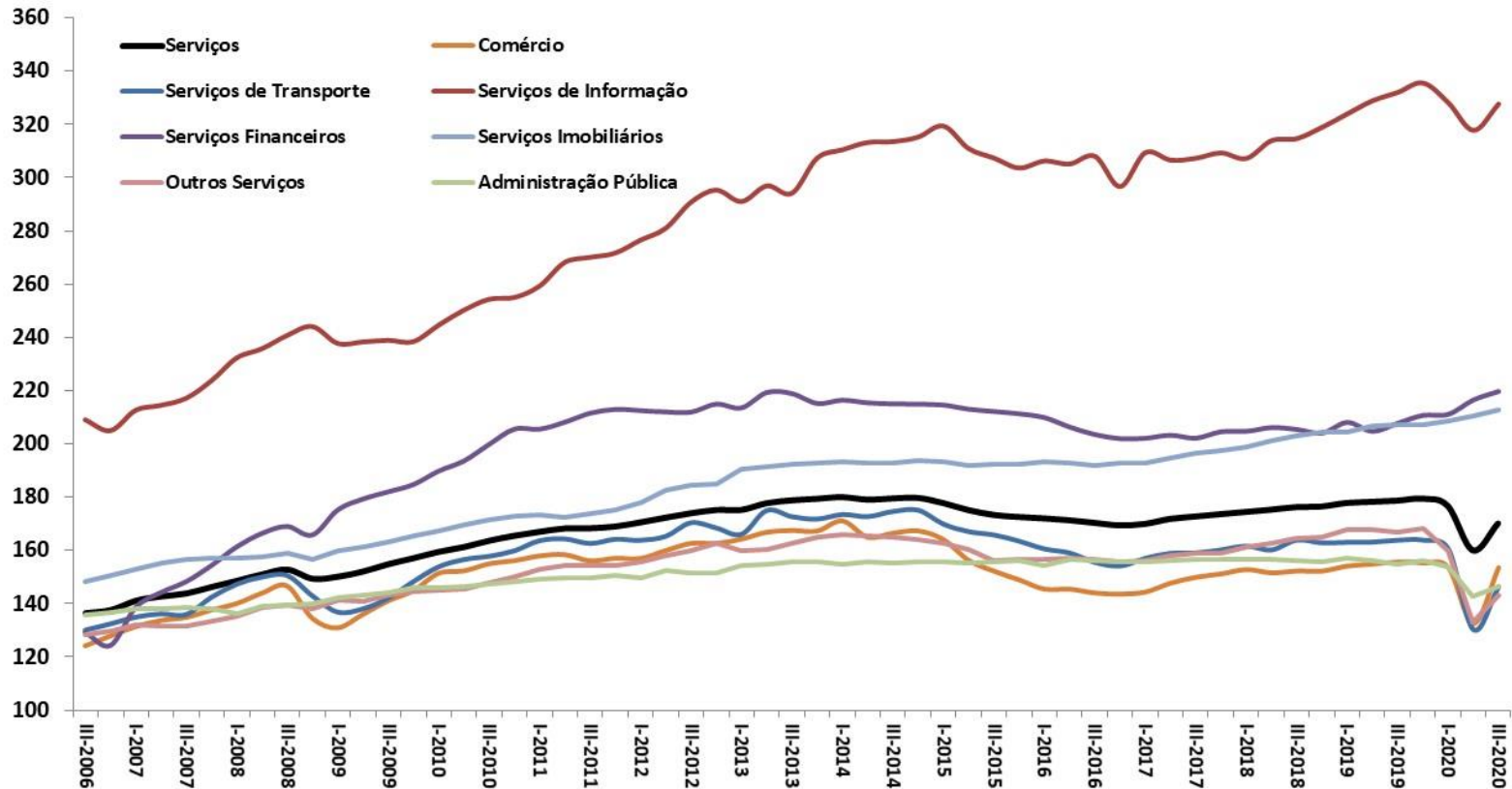

Fonte: IBGE, Contas Nacionais Trimestrais.

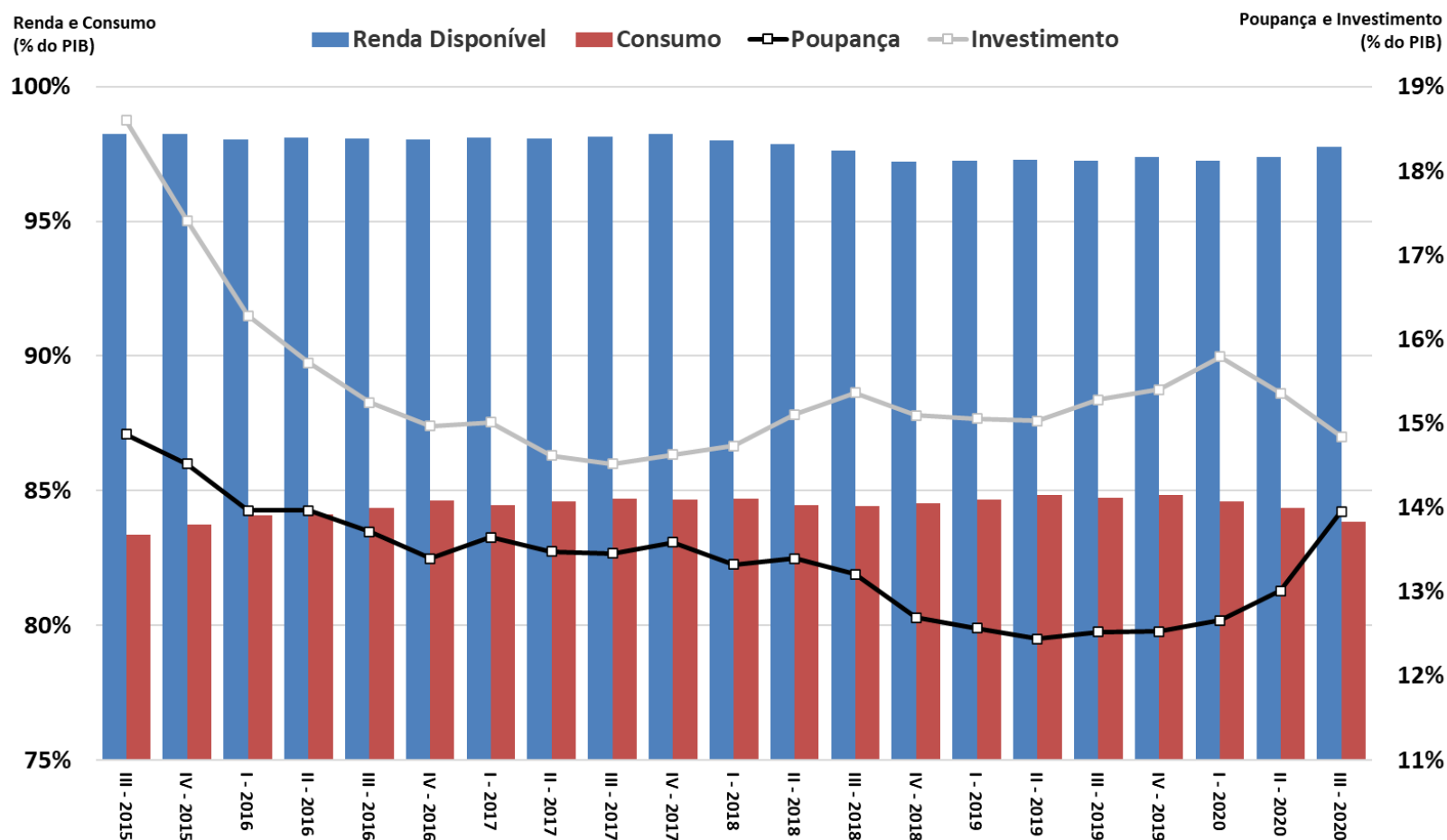

Fonte: IBGE. Obs.: Valores acumulados em 4 trimestres.

Varição de Estoques (% do PIB)  
acumulado 4 trimestres

FBCF e Investimento (% do PIB)  
acumulado 4 trimestres

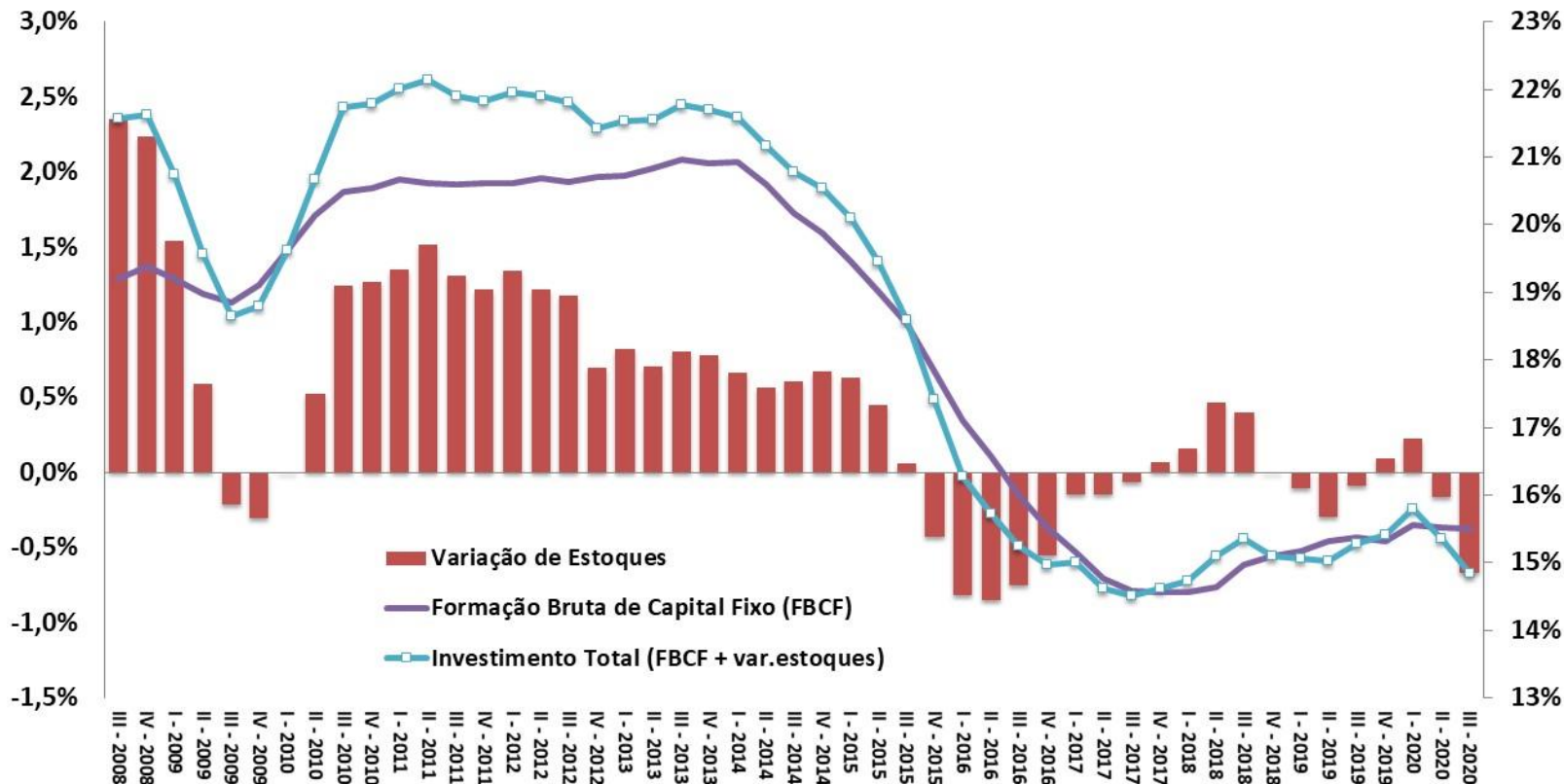

Fonte: IBGE, Contas Nacionais Trimestrais.

Taxa de Variação Trimestral (%) com Ajuste Sazonal

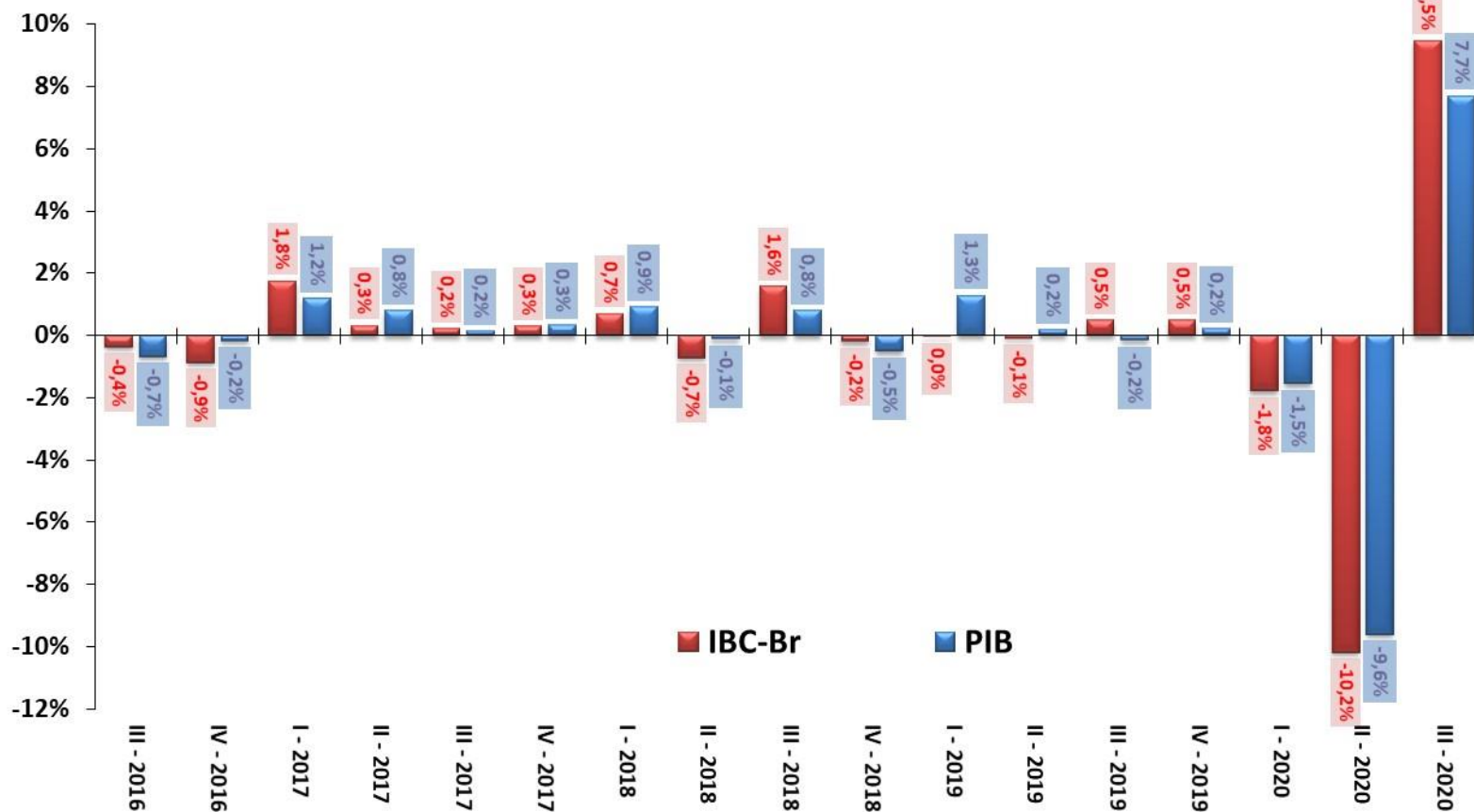

Fonte: IBGE e BCB.

# Atividade Econômica Mensal

ATIVIDADE ECONÔMICA

Índice de Atividade Econômica (BCB)	outubro-2020											
	2018	2019	var.set/20-set/19	var.out/20-out/19	var.set/20 - ago/20 (com ajuste sazonal)	var.out/20 - set/20 (com ajuste sazonal)	var. acumul. do ano	set/20 var.acumul. meses	12 out/20 var.acumul. meses	12	carry-over 2020	
<b>Índice de Atividade Econômica (IBC-Br)</b>	<b>1,3%</b>	<b>0,9%</b>	<b>-0,8%</b>	<b>-2,6%</b>	<b>1,7%</b>	<b>0,9%</b>	<b>-4,7%</b>	<b>-3,3%</b>	<b>-3,7%</b>		<b>-4,3%</b>	
Levantamento Sistemático da Produção Agrícola (IBGE)	novembro-2020											
	2018	2019	var.out/20-out/19	var.nov/20-nov/19	var.out/20 - set/20 (com ajuste sazonal)	var.nov/20 - out/20 (com ajuste sazonal)	var. acumul. do ano	out/20 var.acumul. meses	12 nov/20 var.acumul. meses	12	carry-over 2020	
<b>Previsão da Safra Agrícola</b>	<b>-3,8%</b>	<b>3,9%</b>	<b>4,6%</b>	<b>4,6%</b>	<b>0,0%</b>	<b>0,0%</b>	<b>4,6%</b>	<b>4,6%</b>	<b>4,6%</b>		<b>5,5%</b>	
Produção Física Mensal (IBGE)	outubro-2020											
	2018	2019	var.set/20-set/19	var.out/20-out/19	var.set/20 - ago/20 (com ajuste sazonal)	var.out/20 - set/20 (com ajuste sazonal)	var. acumul. do ano	set/20 var.acumul. meses	12 out/20 var.acumul. meses	12	carry-over 2020	
<b>Indústria Geral</b>	<b>1,0%</b>	<b>-1,1%</b>	<b>3,7%</b>	<b>0,3%</b>	<b>2,8%</b>	<b>1,1%</b>	<b>-6,3%</b>	<b>-5,5%</b>	<b>-5,6%</b>		<b>-5,0%</b>	
Indústria Extrativa Mineral (peso 11,2%)	0,0%	-9,7%	-4,1%	-6,0%	-4,7%	-2,4%	-2,7%	-4,4%	-4,2%		-2,8%	
Indústria de Transformação (peso 88,8%)	1,1%	0,2%	4,7%	1,0%	4,0%	1,2%	-6,8%	-5,6%	-5,7%		-5,3%	
Produtos Alimentícios (peso 13,9%)	-5,3%	1,7%	11,1%	1,0%	1,4%	-2,8%	5,2%	5,5%	4,4%		5,3%	
Coque, derivados de petróleo e biocombustíveis (peso 10,3%)	0,8%	1,7%	7,8%	7,3%	1,0%	-1,2%	4,8%	5,0%	5,3%		4,8%	
Veículos automotores, reboques e carrocerias (peso 10,1%)	12,8%	2,1%	-12,3%	-14,5%	14,7%	4,7%	-34,3%	-28,1%	-29,8%		-29,0%	
Bens de Capital	7,1%	-0,6%	-0,3%	2,1%	8,3%	7,0%	-15,6%	-14,3%	-13,9%		-11,3%	
Bens Intermediários	0,1%	-2,2%	5,8%	3,2%	1,2%	-0,2%	-2,3%	-2,4%	-1,5%		-1,5%	
Bens de Consumo Duráveis	7,8%	2,1%	2,1%	-8,3%	9,1%	1,4%	-24,5%	-19,4%	-20,7%		-20,5%	
Bens de Consumo Semi e Não Duráveis	-0,3%	1,0%	1,9%	-3,4%	3,7%	-0,1%	-7,1%	-5,1%	-5,8%		-6,3%	
Insumos Típicos da Construção Civil	-2,3%	-1,0%	10,9%	10,4%	1,8%	4,5%	-3,0%	-3,3%	-2,4%		-14,0%	
Volume de Vendas (IBGE)	outubro-2020											
	2018	2019	var.set/20-set/19	var.out/20-out/19	var.set/20 - ago/20 (com ajuste sazonal)	var.out/20 - set/20 (com ajuste sazonal)	var. acumul. do ano	set/20 var.acumul. meses	12 out/20 var.acumul. meses	12	carry-over 2020	
<b>Comércio Varejista</b>	<b>2,3%</b>	<b>1,9%</b>	<b>7,2%</b>	<b>8,3%</b>	<b>0,5%</b>	<b>0,9%</b>	<b>0,9%</b>	<b>0,9%</b>	<b>1,3%</b>		<b>1,5%</b>	
<b>Comércio Varejista Ampliado</b>	<b>5,0%</b>	<b>3,9%</b>	<b>7,4%</b>	<b>6,0%</b>	<b>1,2%</b>	<b>2,1%</b>	<b>-2,6%</b>	<b>-1,4%</b>	<b>-1,4%</b>		<b>-1,4%</b>	
Veículos Motos, Partes e Peças	15,1%	10,0%	-1,6%	-5,9%	5,2%	4,8%	-16,7%	-11,6%	-12,8%		-13,7%	
Material de Construção	3,5%	4,3%	31,4%	20,9%	2,4%	0,2%	9,3%	7,2%	8,6%		10,9%	
Combustíveis e Lubrificantes	-5,0%	0,6%	-5,4%	-5,3%	2,8%	1,1%	-10,4%	-7,9%	-8,6%		-9,9%	
Hiper., Superm., prod. alimentícios, bebidas e fumo	3,7%	0,4%	4,4%	7,2%	-0,3%	0,6%	5,7%	4,2%	4,5%		5,1%	
Tecidos, Vestuário e Calçados	-1,0%	0,1%	-6,9%	-2,7%	-2,6%	6,6%	-27,6%	-20,4%	-20,8%		-23,1%	
Móveis e Eletrodomésticos	-1,3%	3,6%	28,8%	21,7%	-1,1%	-1,1%	10,8%	9,8%	10,9%		12,3%	
Volume de Serviços (IBGE)	outubro-2020											
	2018	2019	var.set/20-set/19	var.out/20-out/19	var.set/20 - ago/20 (com ajuste sazonal)	var.out/20 - set/20 (com ajuste sazonal)	var. acumul. do ano	set/20 var.acumul. meses	12 out/20 var.acumul. meses	12	carry-over 2020	
<b>Serviços</b>	<b>0,0%</b>	<b>1,0%</b>	<b>-6,9%</b>	<b>-7,4%</b>	<b>2,1%</b>	<b>1,7%</b>	<b>-8,7%</b>	<b>-6,0%</b>	<b>-6,8%</b>		<b>-8,5%</b>	
Serviços prestados às famílias	0,2%	2,7%	-36,4%	-30,2%	9,1%	4,6%	-37,7%	-28,4%	-31,2%		-36,9%	
Serviços de informação e comunicação	-0,4%	3,2%	-0,8%	0,0%	2,0%	2,6%	-2,2%	-0,8%	-1,3%		-1,8%	
Serviços profissionais, administrativos e complementares	-1,8%	0,6%	-13,4%	-13,5%	-0,4%	0,8%	-12,0%	-8,0%	-9,4%		-12,0%	
Transportes, serviços auxiliares aos transportes e correio	1,2%	-2,5%	-6,0%	-8,1%	1,5%	1,5%	-8,5%	-6,6%	-7,3%		-8,2%	
Outros serviços	1,9%	5,9%	13,3%	8,8%	5,6%	-3,5%	6,4%	6,5%	6,9%		6,2%	

Parâmetros Macroeconômicos						
Período	Atividade Industrial					
	Transformação		Bebidas		Veículos	
	Produção Física				Vendas Internas no Atacado	
	Preço	Quantidade	Preço	Quantidade	Preço	Quantidade
2014	6,06	-4,17	6,95	1,29	3,40	-5,87
2015	6,98	-9,84	10,67	-4,76	4,10	-25,21
2016	8,04	-5,99	7,59	-3,09	6,09	-17,53
2017	1,75	2,25	4,34	0,77	4,26	12,31
2018	8,35	1,10	2,67	0,87	3,30	13,05
2019	4,31	0,19	2,86	4,10	2,97	10,38
2020	<b>8,89</b>	<b>-4,95</b>	<b>1,00</b>	<b>-2,54</b>	<b>4,25</b>	<b>-27,01</b>
2021	<b>13,84</b>	<b>9,25</b>	<b>4,90</b>	<b>1,77</b>	<b>8,35</b>	<b>7,96</b>
2022	<b>4,48</b>	<b>4,96</b>	<b>5,59</b>	<b>2,50</b>	<b>4,61</b>	<b>5,91</b>
2023	<b>3,62</b>	<b>4,27</b>	<b>5,54</b>	<b>2,62</b>	<b>3,36</b>	<b>6,95</b>
2024	<b>3,25</b>	<b>3,89</b>	<b>5,54</b>	<b>2,70</b>	<b>2,75</b>	<b>7,81</b>

Fonte: SPE/ME. Grade de Parâmetros Macroeconômicos, de novembro/2020.

IBC-Br e Produção Industrial  
Com Ajuste Sazonal (Média 2014=100)

Safra Agrícola (MM12), Vendas no Comércio e Volume de Serviços  
Com Ajuste Sazonal (Média 2014=100)

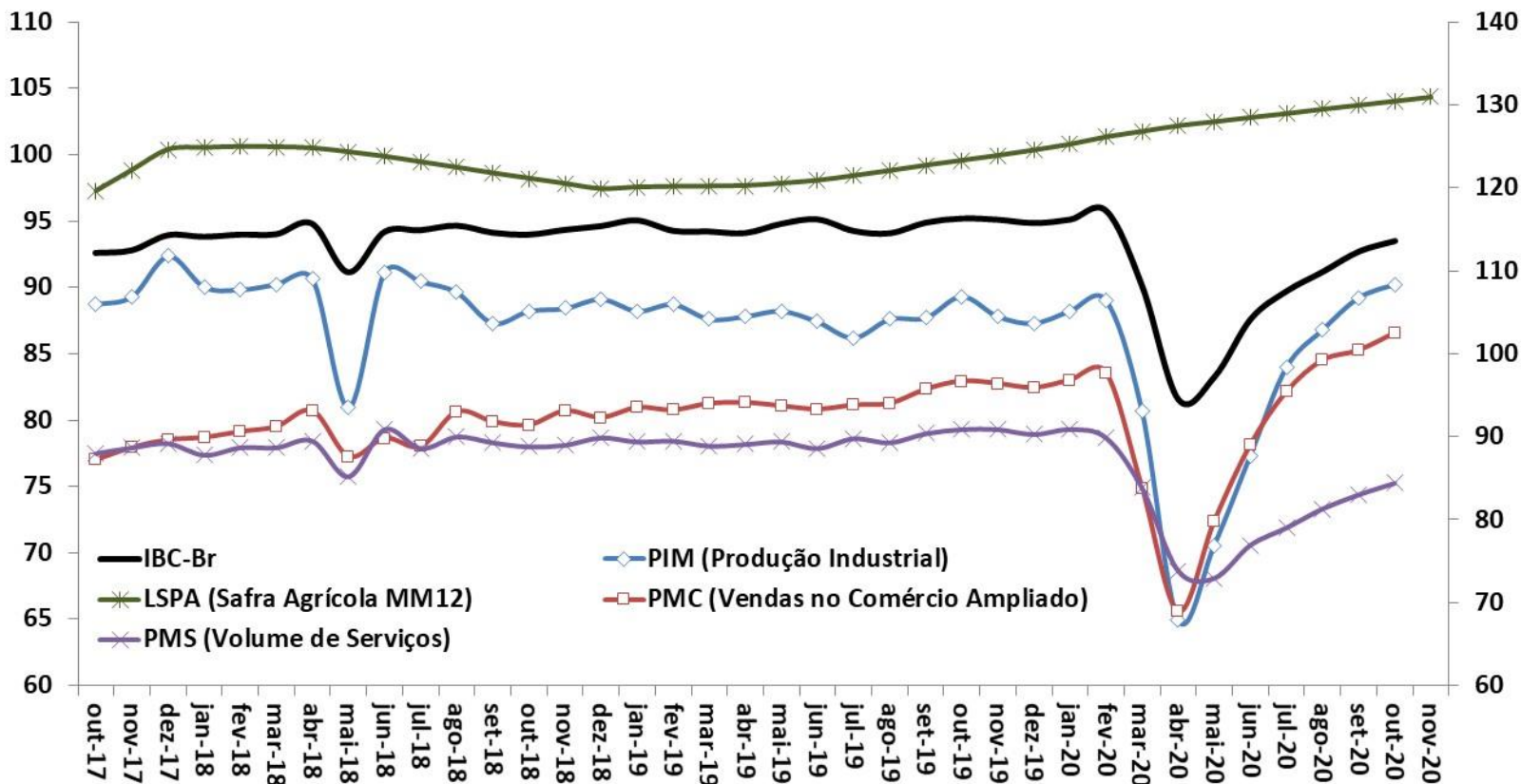

Fonte: BCB: Índice de Atividade Econômica do Banco Central - Brasil. IBGE: Pesquisa Industrial Mensal (PIM), Pesquisa Mensal do Comércio (PMC), Pesquisa Mensal de Serviços (PMS) e Levantamento Sistemático da Produção Agrícola (LSPA)

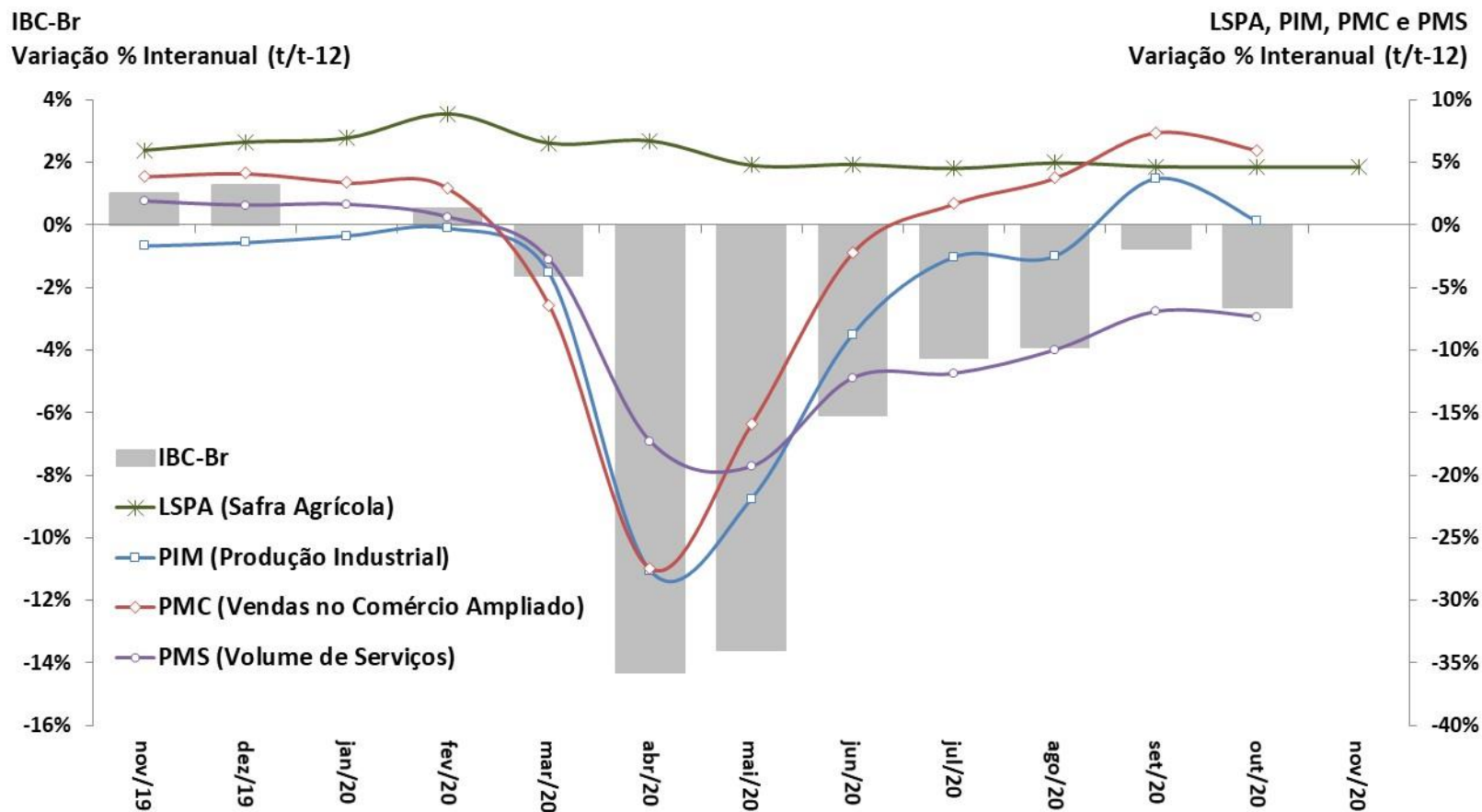

Fonte: BCB: Índice de Atividade Econômica do Banco Central – Brasil. IBGE: Pesquisa Industrial Mensal (PIM), Pesquisa Mensal do Comércio (PMC) e Pesquisa Mensal de Serviços (PMS).

**Produção Industrial**  
Com Ajuste Sazonal (Média 2012=100)

**Nível de Utilização da Capacidade Instalada na Indústria**  
Com Ajuste Sazonal

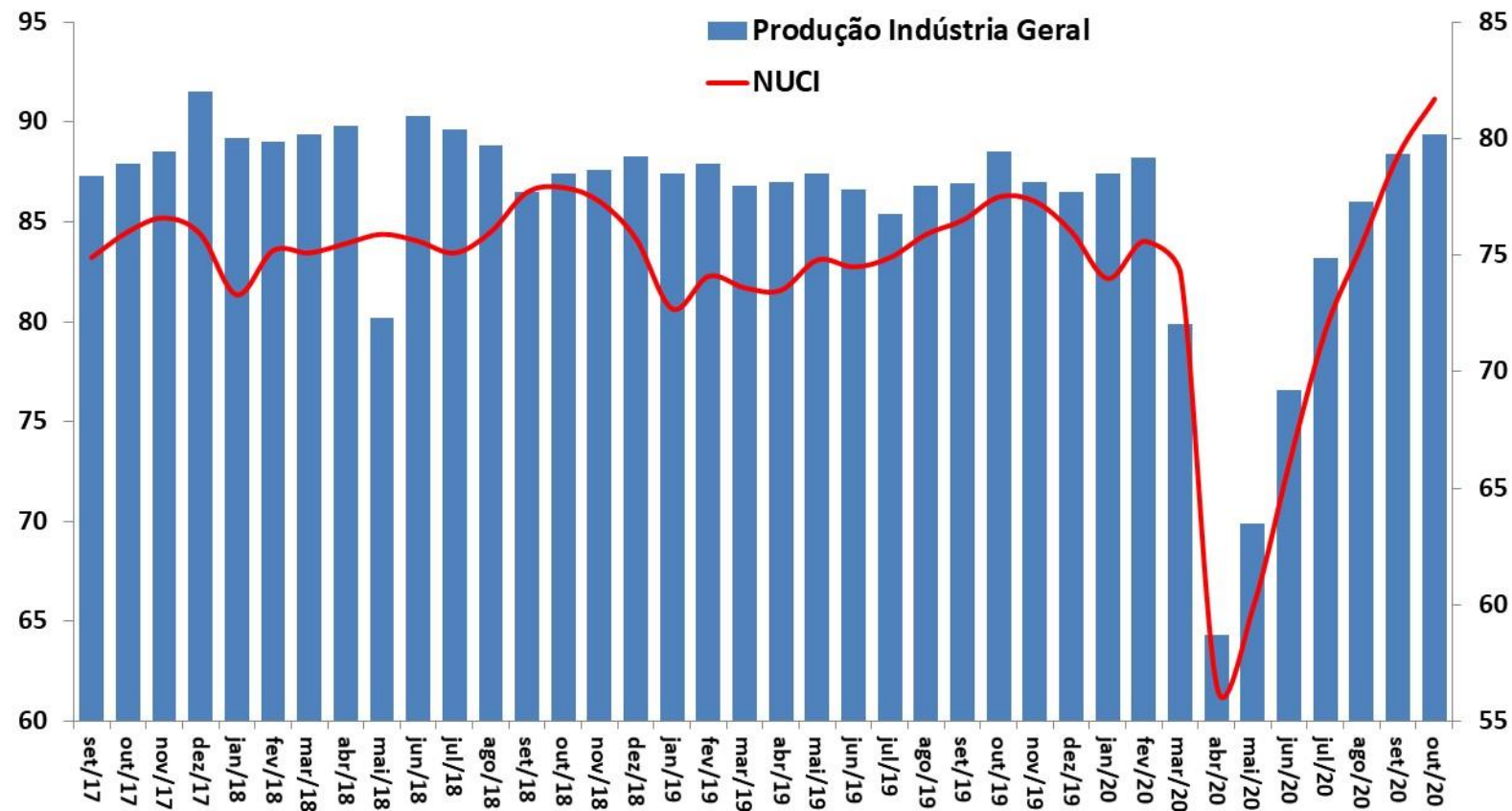

Fonte: IBGE, Pesquisa Industrial Mensal (PIM) e FGV.

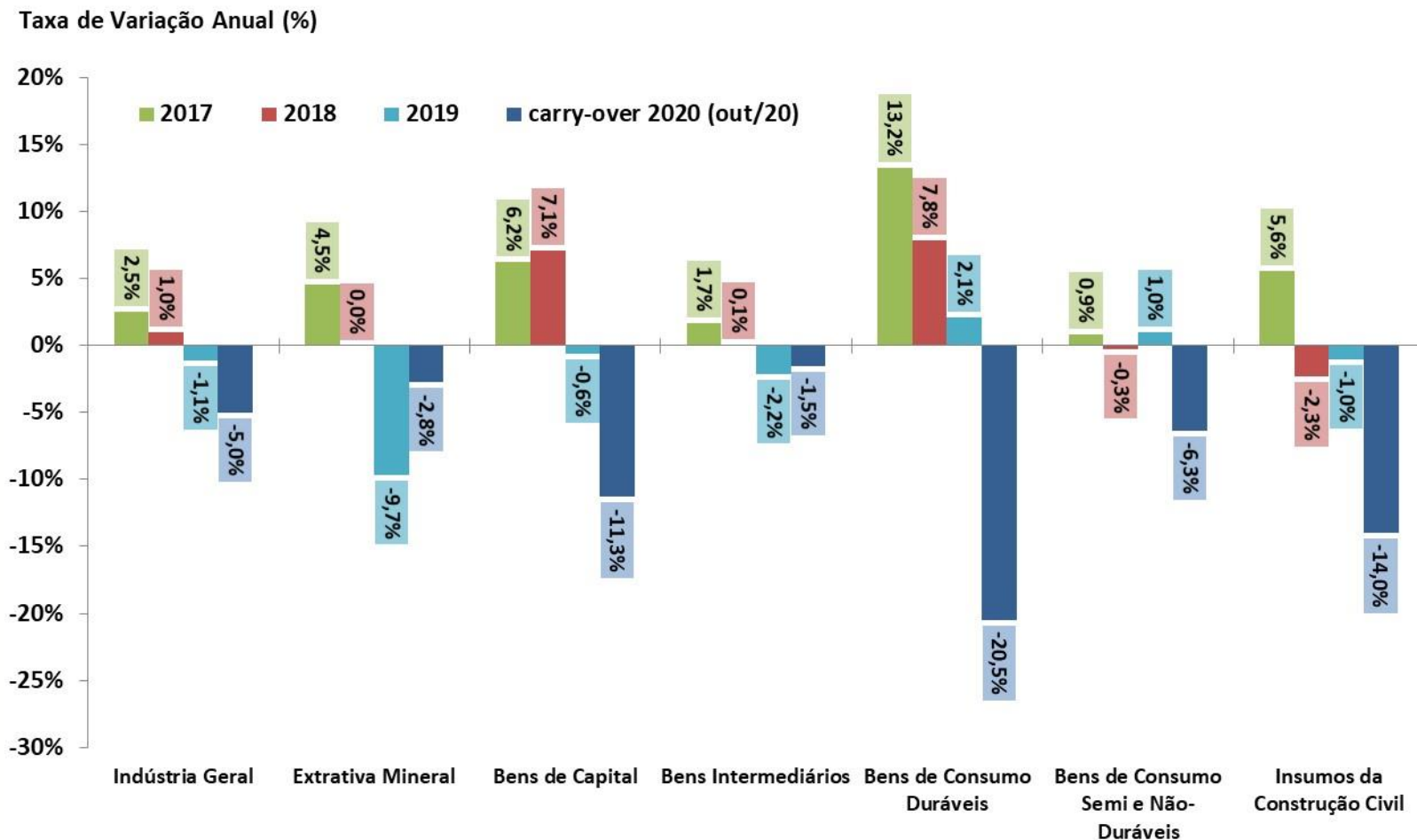

Fonte: IBGE, Pesquisa Industrial Mensal (PIM). Nota: Carry over 2020: nível de out/20 desazonalizado ante 2019.

**Produção Industrial por Atividade**  
Com Ajuste Sazonal (Média 2012=100)

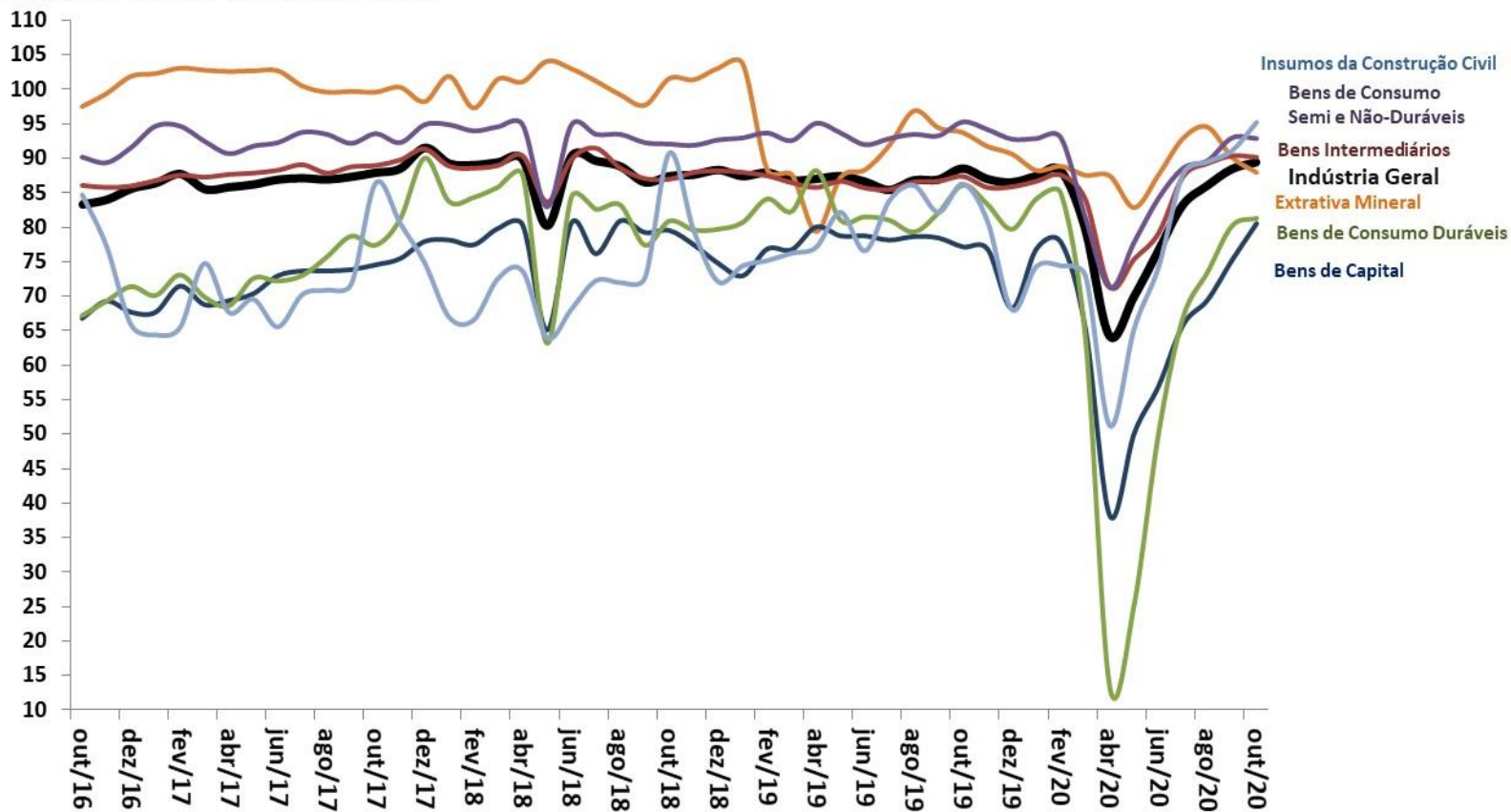

Fonte: IBGE, Pesquisa Industrial Mensal (PIM).

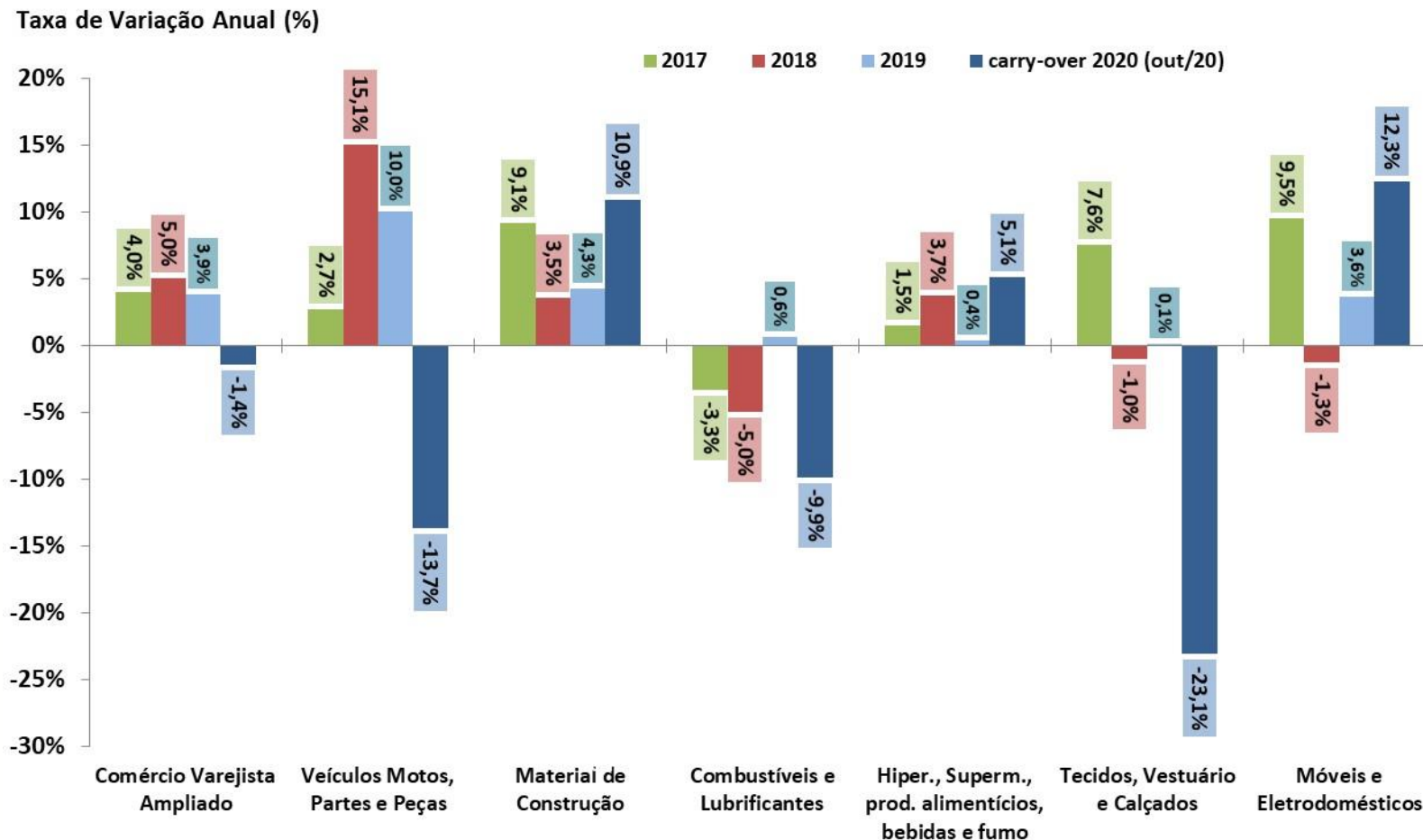

Fonte: IBGE, Pesquisa Mensal de Comércio (PMC). Nota: Carry over 2020: nível de out/20 desazonalizado ante 2019.

**Comércio Varejista por Atividade**  
Com Ajuste Sazonal (Média 2014=100)

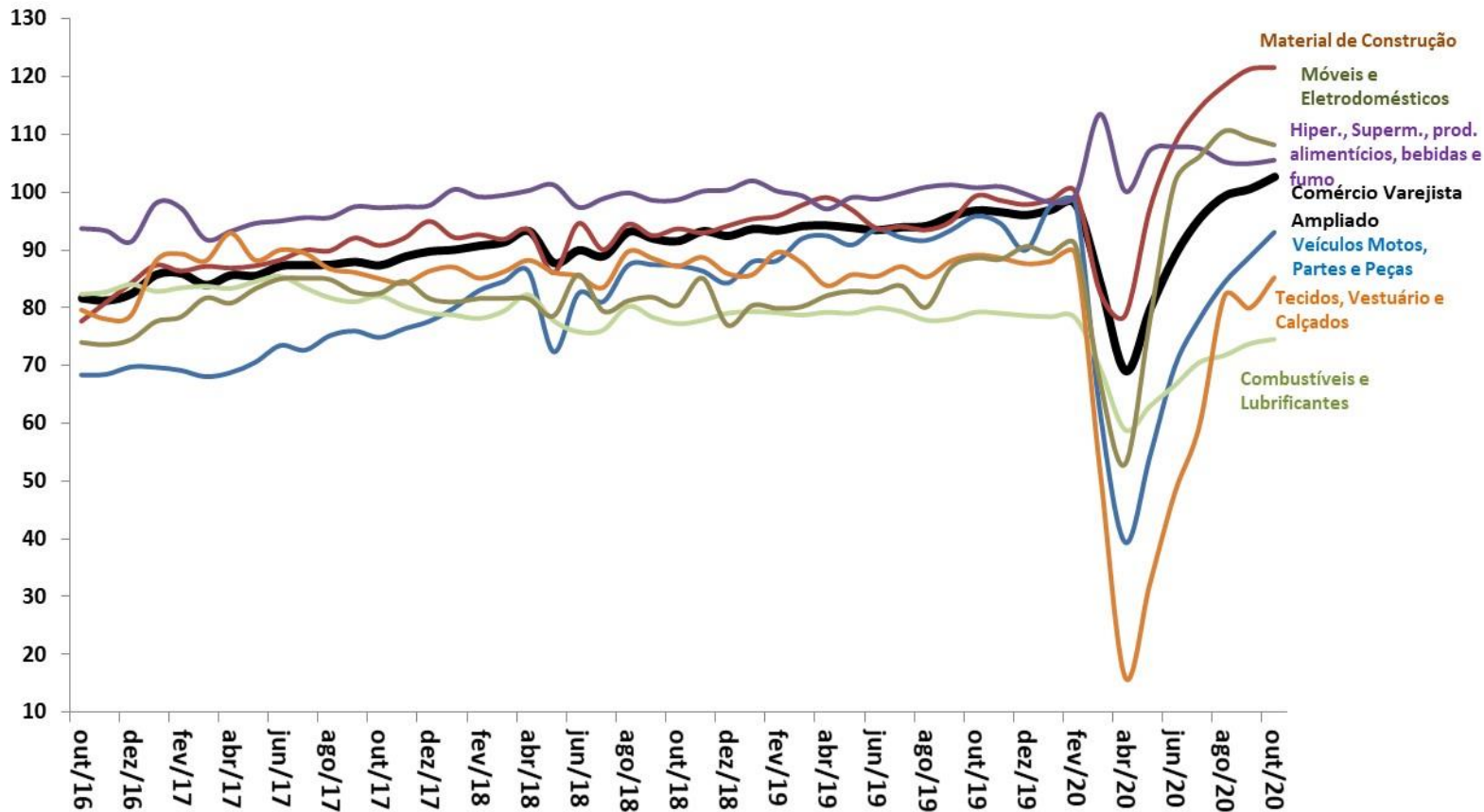

Fonte: IBGE, Pesquisa Mensal de Comércio (PMC).

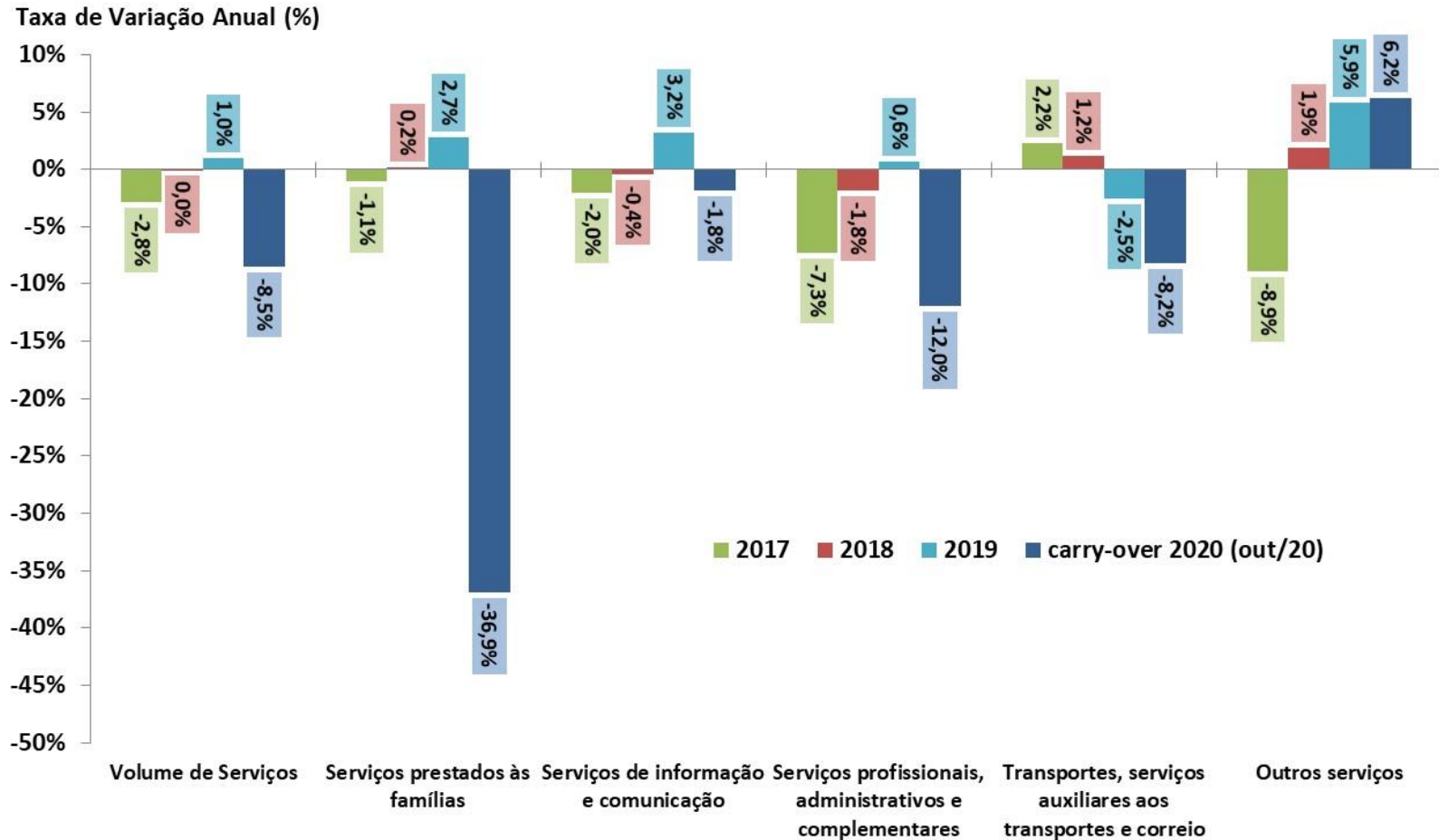

Fonte: IBGE, Pesquisa Mensal de Serviços (PMS). Nota: Carry over 2020: nível de out/20 desazonalizado ante 2019.

## Volume de Serviços

Com Ajuste Sazonal (Média 2014=100)

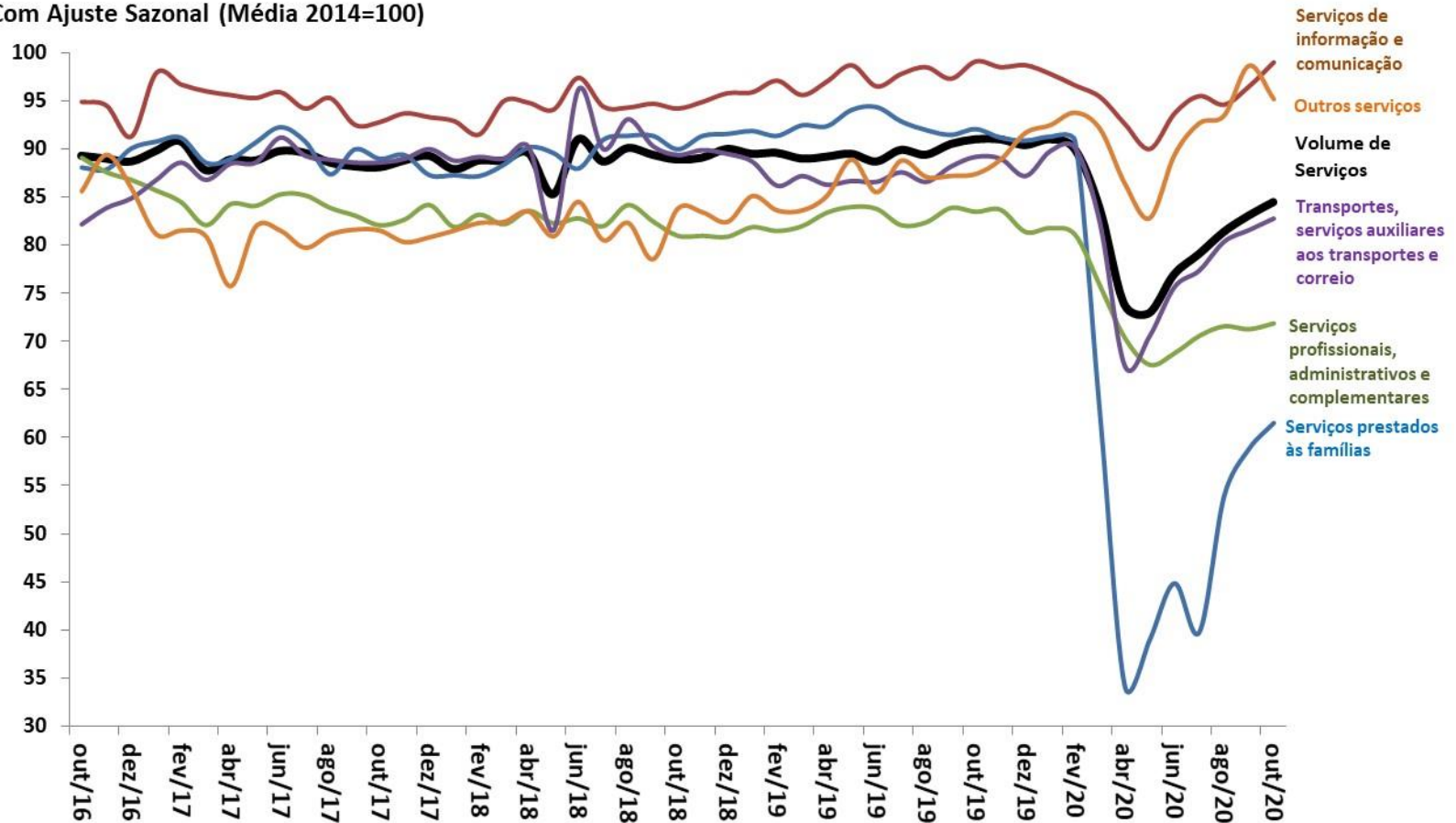

Fonte: IBGE, Pesquisa Mensal de Serviços (PMS).

# Outros Indicadores de Atividade

ATIVIDADE ECONÔMICA

	Última Atualização (m / y)	var.% anual (y-1)	var. % (m-1 / y) / (m-1 / y-1)	var. % (m / y) / (m / y-1)	var.%(m-1 / y) / (m-2 / y) (com ajuste sazonal)	var.%(m / y) / (m-1 / y) (com ajuste sazonal)	var.% acum. do ano	m-1 / y var. % acum. 12 meses	m / y var. % acum. 12 meses	carry-over	
<b>Indicadores Industriais (CNI)</b>											
Faturamento Real da Indústria	out/2020	-0,1%	12,2%	7,0%	5,1%	2,2%	-1,0%	-1,2%	-0,9%	1,6%	2020
Horas Trabalhadas na Produção	out/2020	-2,1%	2,9%	1,2%	3,1%	1,7%	-6,1%	-5,4%	-5,3%	-4,4%	2020
UCI - Utilização da Capacidade Instalada	out/2020	0,4%	2,2%	3,2%	1,9%	1,1%	-2,6%	-2,3%	-2,0%	-1,7%	2020
<b>Estoques - Produtos Finais - Efetivos x Planejados (CNI)</b>	dez/2020	1,0%	-15,6%	-15,3%	-1,9%	-0,5%	-8,7%	-6,0%	-7,3%	-9,8%	2021
<b>Confiança do Empresário Industrial - ICEI (CNI)</b>	dez/2020	19,7%	0,6%	-1,9%	0,1%	0,1%	-9,7%	-9,5%	-9,7%	13,2%	2021
<b>Confiança do Industrial de São Paulo - ICEI-SP (FIESP)</b>	nov/2020	25,9%	8,0%	0,5%	2,1%	-5,5%	-10,8%	-10,8%	-10,1%	-11,0%	2020
<b>NUCI - Nível de Utilização da Capacidade Instalada (FGV)</b>	out/2020	0,7%	3,7%	5,4%	5,0%	3,0%	-4,5%	-4,2%	-3,7%	-2,6%	2020
<b>Confiança da Indústria (FGV)</b>	nov/2020	12,5%	17,2%	17,8%	4,2%	1,7%	-3,9%	-4,8%	-3,3%	-2,7%	2020
<b>Confiança dos Consumidores (FGV)</b>	nov/2020	13,1%	-7,2%	-8,2%	-1,2%	-0,8%	-12,5%	-11,2%	-11,5%	-13,5%	2020
<b>Confiança dos Serviços (FGV)</b>	nov/2020	14,6%	-6,8%	-10,9%	-0,5%	-2,4%	-14,3%	-11,9%	-12,9%	-14,0%	2020
<b>Confiança da Construção Civil (FGV)</b>	dez/2020	8,5%	8,2%	4,9%	4,0%	-1,5%	0,4%	1,1%	1,1%	0,6%	2021
<b>Confiança do Comércio (FGV)</b>	nov/2020	15,2%	-2,4%	-3,4%	-3,8%	-2,4%	-8,8%	-8,3%	-8,4%	-8,7%	2020
<b>Índice de Vendas de Supermercados (ABRAS)</b>	ago/2020	1,3%	17,9%	16,0%	-0,2%	1,0%	15,0%	10,4%	11,2%	15,1%	2020
<b>Produção de Petróleo e Gás (ANP)</b>	out/2020	4,5%	-1,1%	-3,7%	-5,0%	-1,9%	9,4%	12,2%	10,7%	6,3%	2020
<b>Consumo de Energia Elétrica - Total (EPE)</b>	out/2020	1,2%	2,6%	3,5%	1,6%	1,0%	-2,0%	-1,4%	-1,2%	-1,8%	2020
Consumo da Indústria	out/2020	1,3%	5,5%	4,9%	2,4%	0,4%	-2,4%	-2,8%	-2,3%	-1,5%	2020
<b>Carga de Energia Elétrica (ONS)</b>	set/2020	1,5%	0,9%	3,4%	1,5%	2,7%	-2,8%	-1,8%	-1,7%	-2,0%	2020
<b>Expedição de embalagens (ABPO)</b>	nov/2020	5,1%	8,4%	4,6%	-2,8%	-0,8%	5,4%	5,5%	5,5%	5,3%	2020
<b>Fluxo de veículos pesados em rodovias (ABCR)</b>	nov/2020	4,0%	5,0%	0,8%	2,7%	0,5%	-2,2%	-1,4%	-1,8%	-1,8%	2020
<b>Produção Total de Veículos (ANFAVEA)</b>	nov/2020	1,0%	-18,0%	4,7%	-0,6%	15,7%	-33,1%	-33,8%	-33,1%	-31,7%	2020
Produção de Automóveis	nov/2020	1,2%	-22,0%	1,4%	0,1%	18,5%	-35,3%	-35,9%	-35,3%	-34,0%	2020
Produção de Caminhões	nov/2020	8,8%	-3,4%	30,9%	6,6%	19,5%	-24,8%	-27,9%	-24,8%	-24,4%	2020
<b>Exportação Total de Veículos (ANFAVEA)</b>	nov/2020	-34,6%	16,4%	38,6%	18,8%	19,7%	-26,9%	-30,2%	-26,9%	-25,1%	2020
<b>Licenciamento Total de Veículos (FENABRAVE)</b>	nov/2020	8,5%	-15,1%	-7,1%	7,9%	7,7%	-24,7%	-23,8%	-24,7%	-24,7%	2020
Licenciamento de Veículos Nacionais	nov/2020	10,1%	-14,1%	-6,2%	8,3%	7,9%	-24,6%	-23,6%	-24,6%	-24,5%	2020
Licenciamento de Veículos Importados	nov/2020	-3,6%	-24,5%	-15,6%	1,1%	12,9%	-25,8%	-25,1%	-25,8%	-25,9%	2020

Índice de Confiança do Empresário Industrial (ICEI) -  
Média Móvel Trimestral

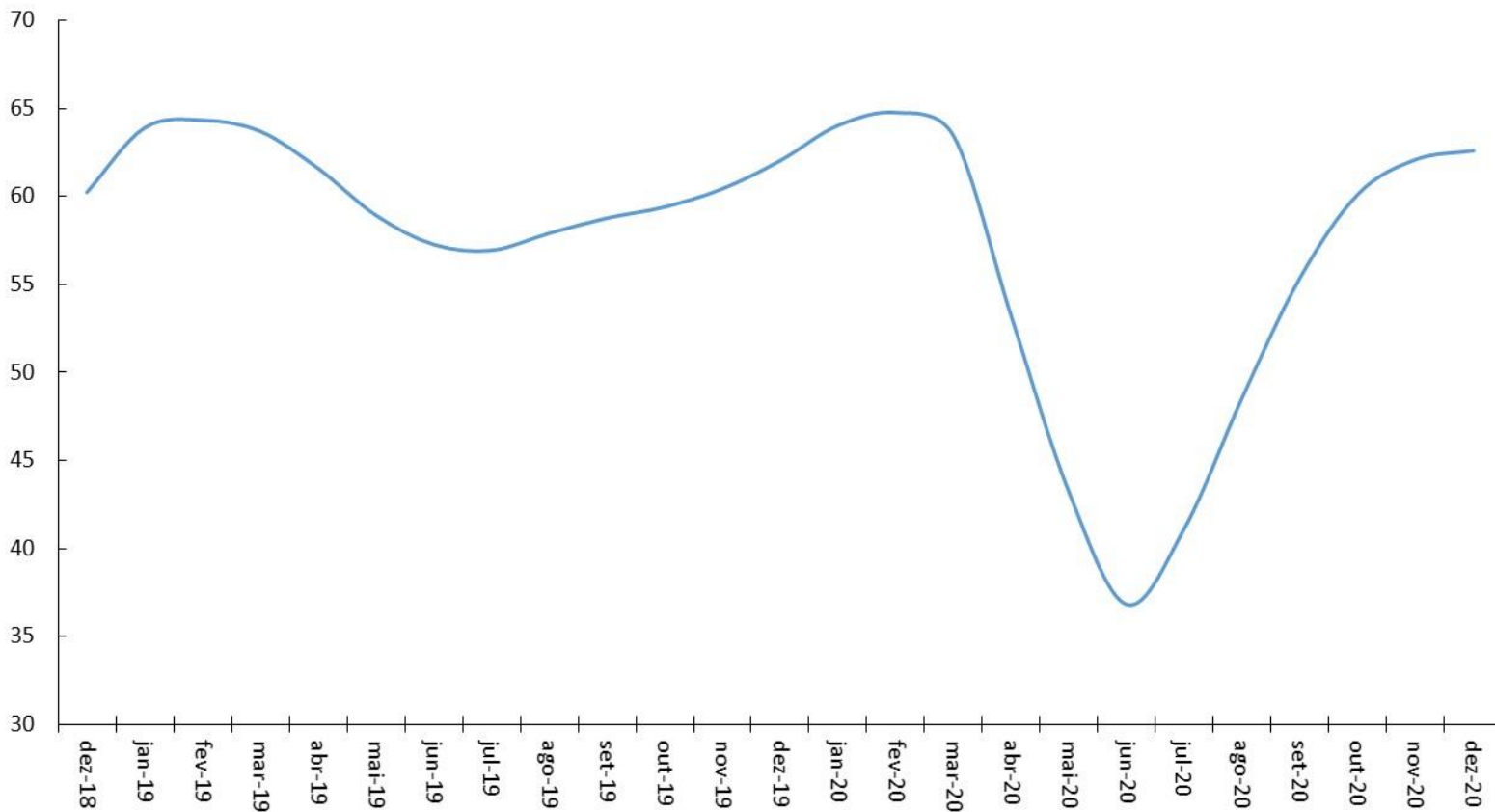

Fonte: CNI.

Índice de Confiança do Empresário Industrial (FIESP) - Média Móvel Trimestral

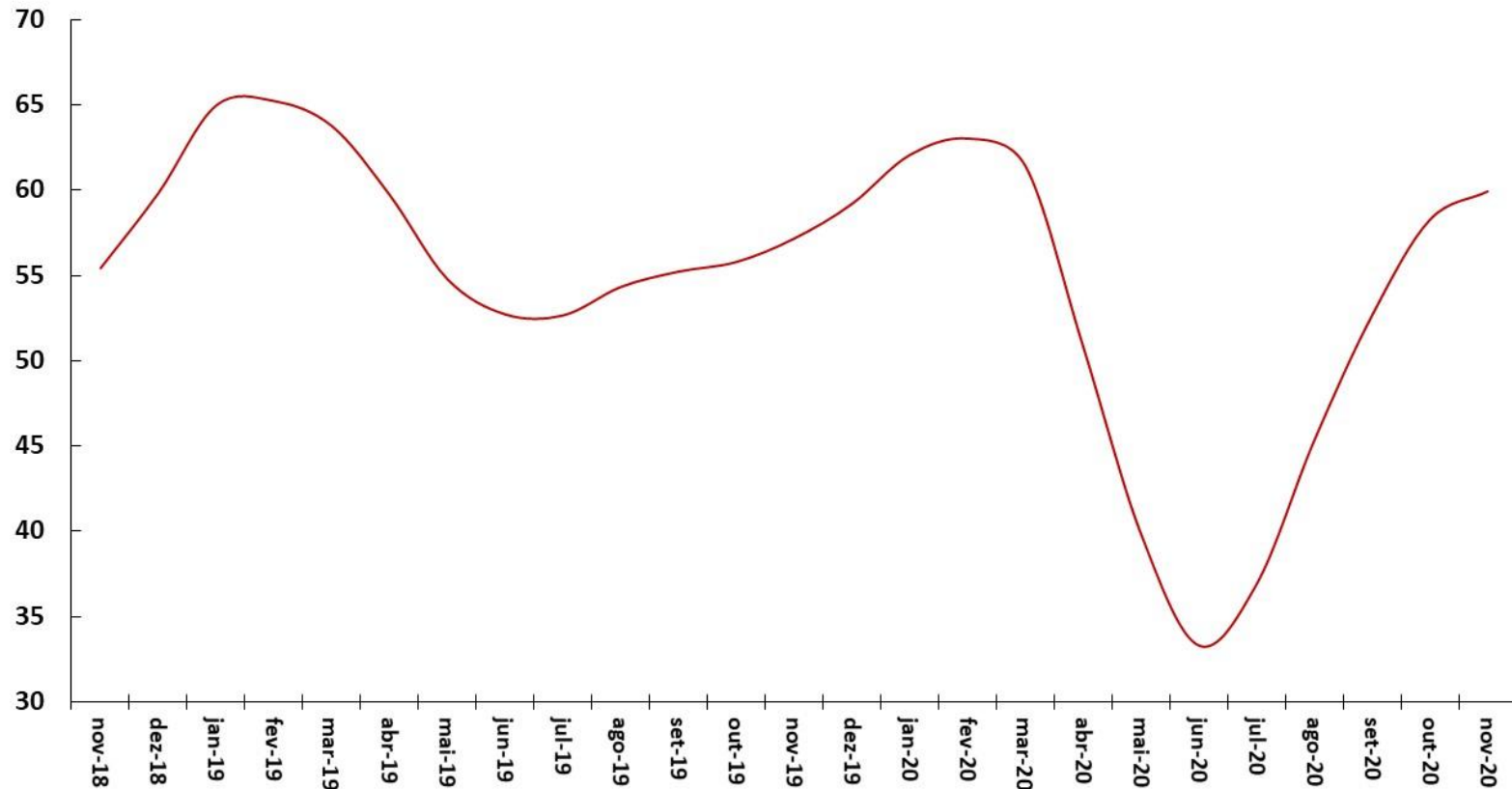

Fonte: FIESP.

Indicadores de Confiança - Sondagens IBRE-FGV  
Média Móvel Trimestral

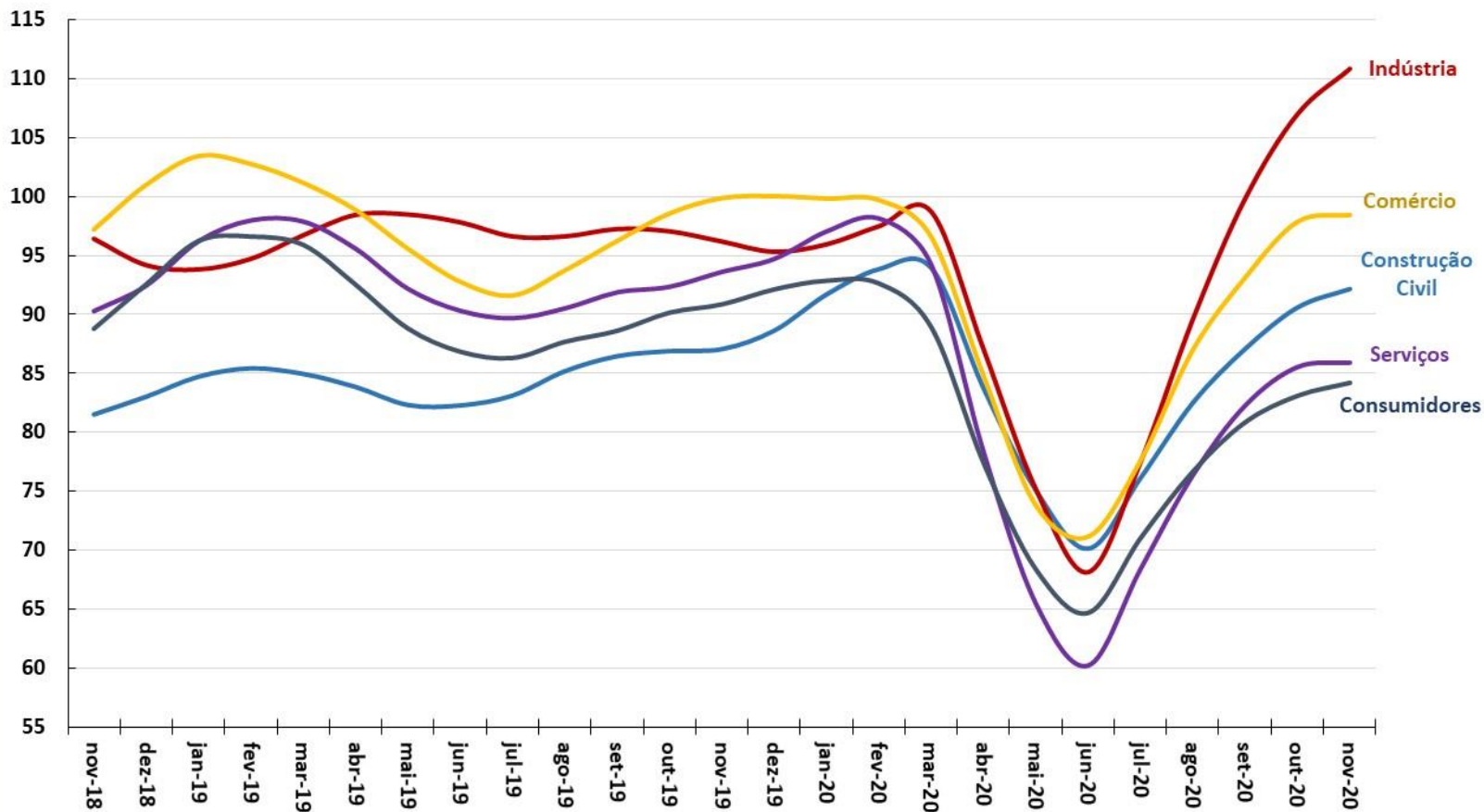

Fonte: FGV.

Formação Bruta de Capital Fixo (Contas Nacionais)

Série encadeada do índice de volume trimestral com ajuste sazonal (Base: média 1995 = 100)

Expectativas dos Empresários\*

Sondagem de Confiança dos Empresários - IBRE-FGV

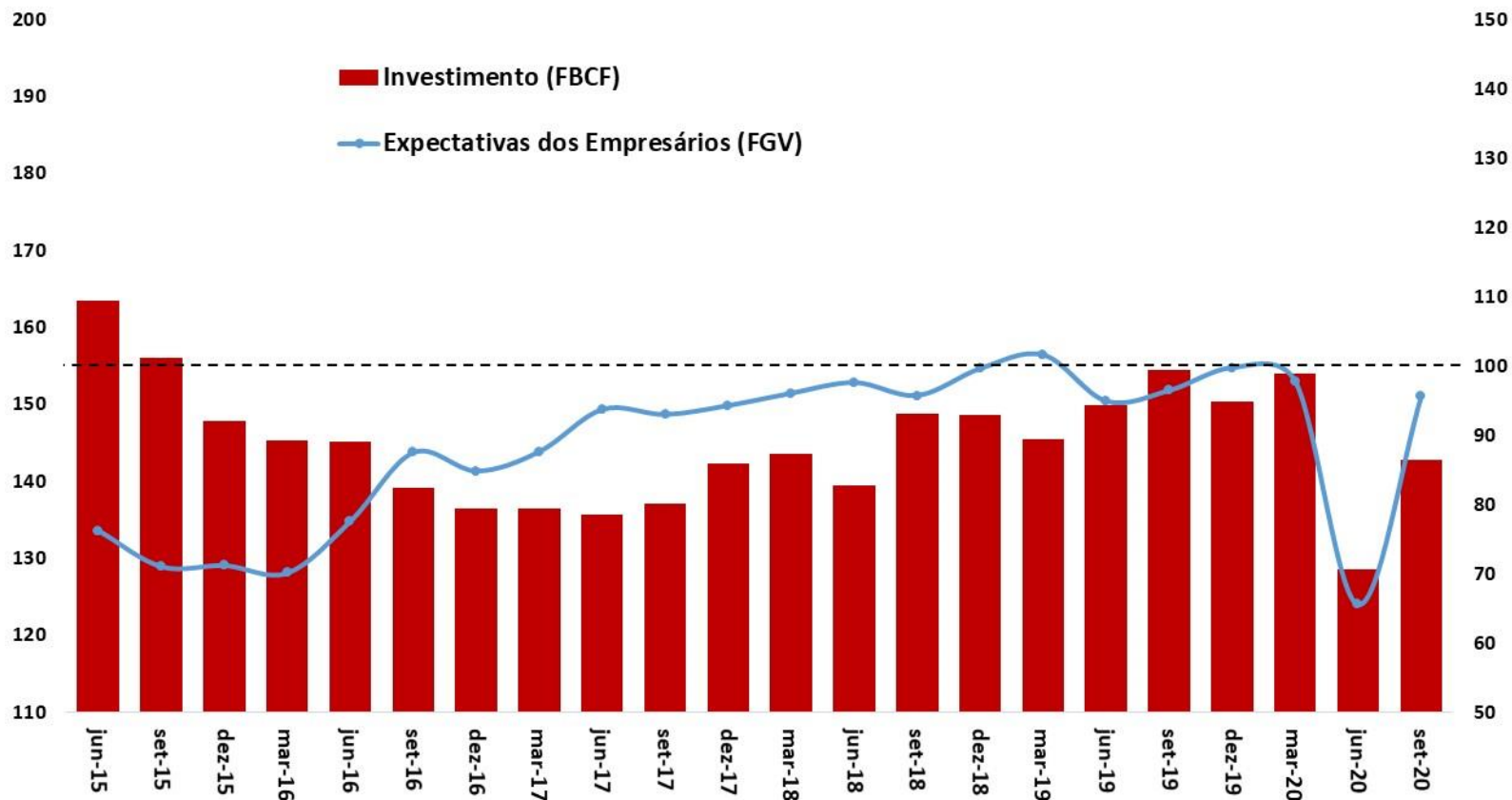

Fonte: IBGE e FGV.

Nota: \*Média móvel trimestral das Expectativas dos Empresários (diferença da proporção de respostas favoráveis e desfavoráveis mais 100).

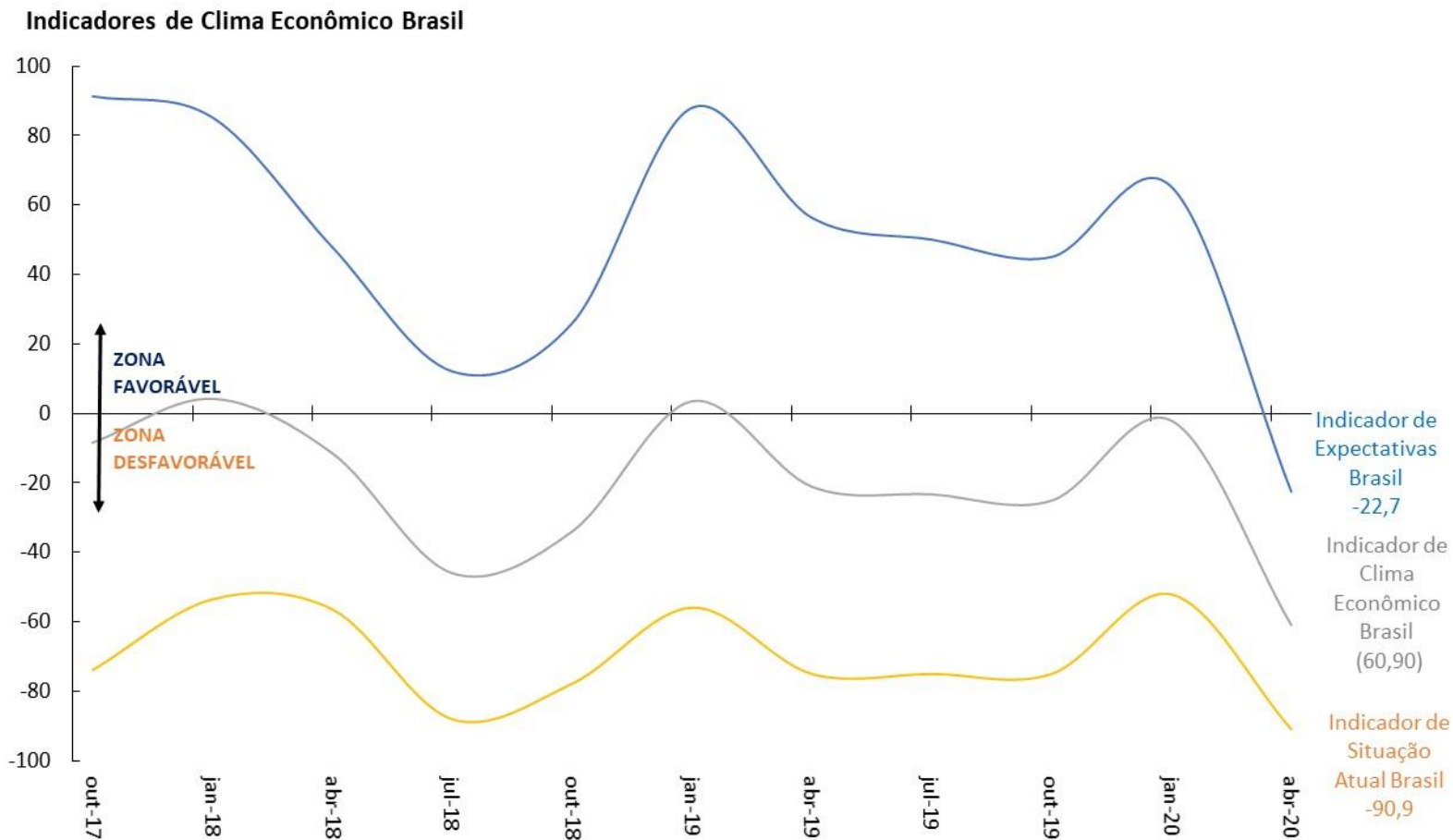

Fonte: Sondagem Econômica da América Latina - IFO Institute/FGV.

Índice do Medo do Desemprego Brasil (CNI)  
(Média Trimestral)

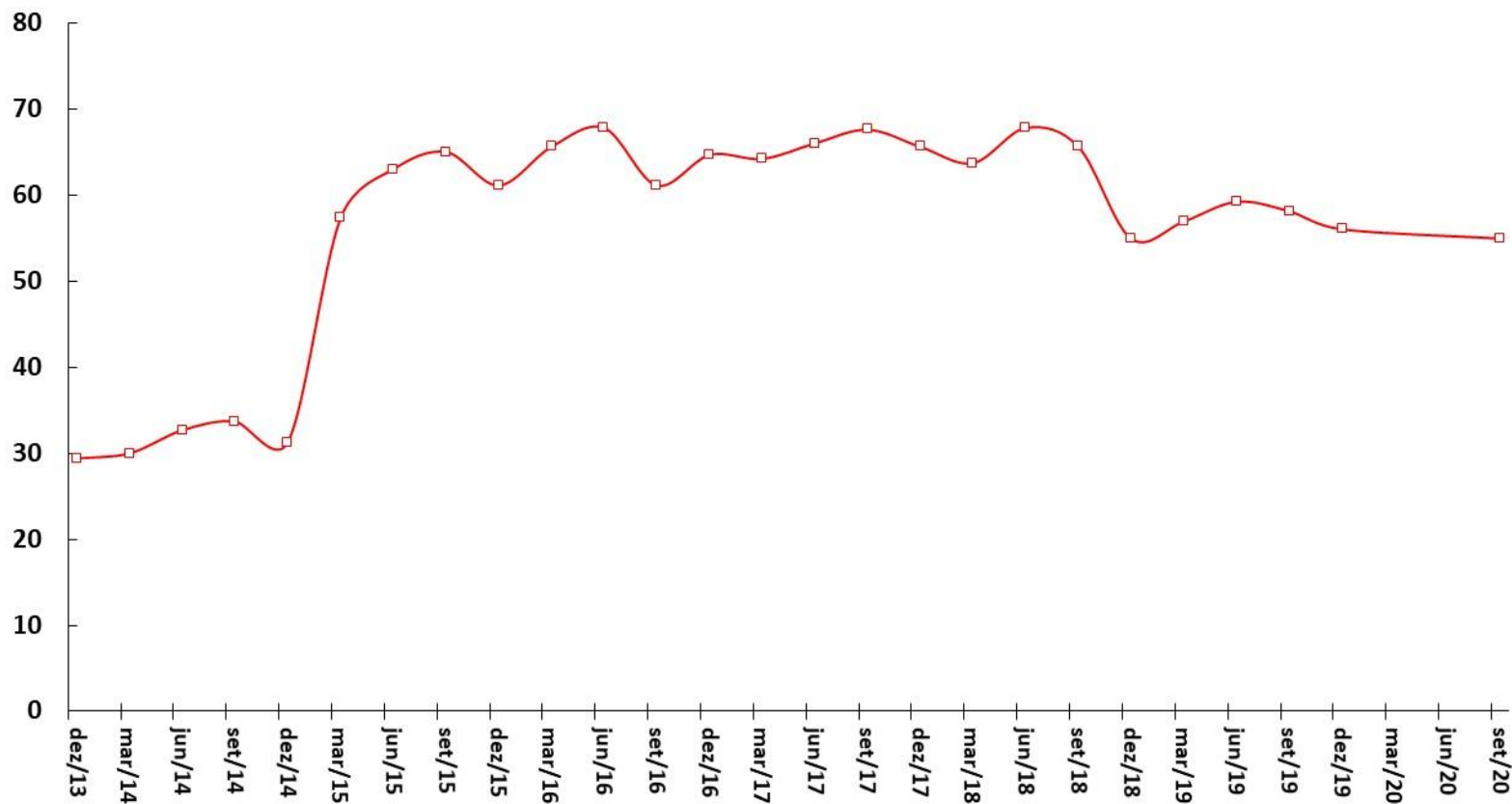

Fonte: CNI.

**Falências Requeridas**  
Acumulado em 12 Meses

**Recuperações Judiciais Requeridas**  
Acumulado em 12 Meses

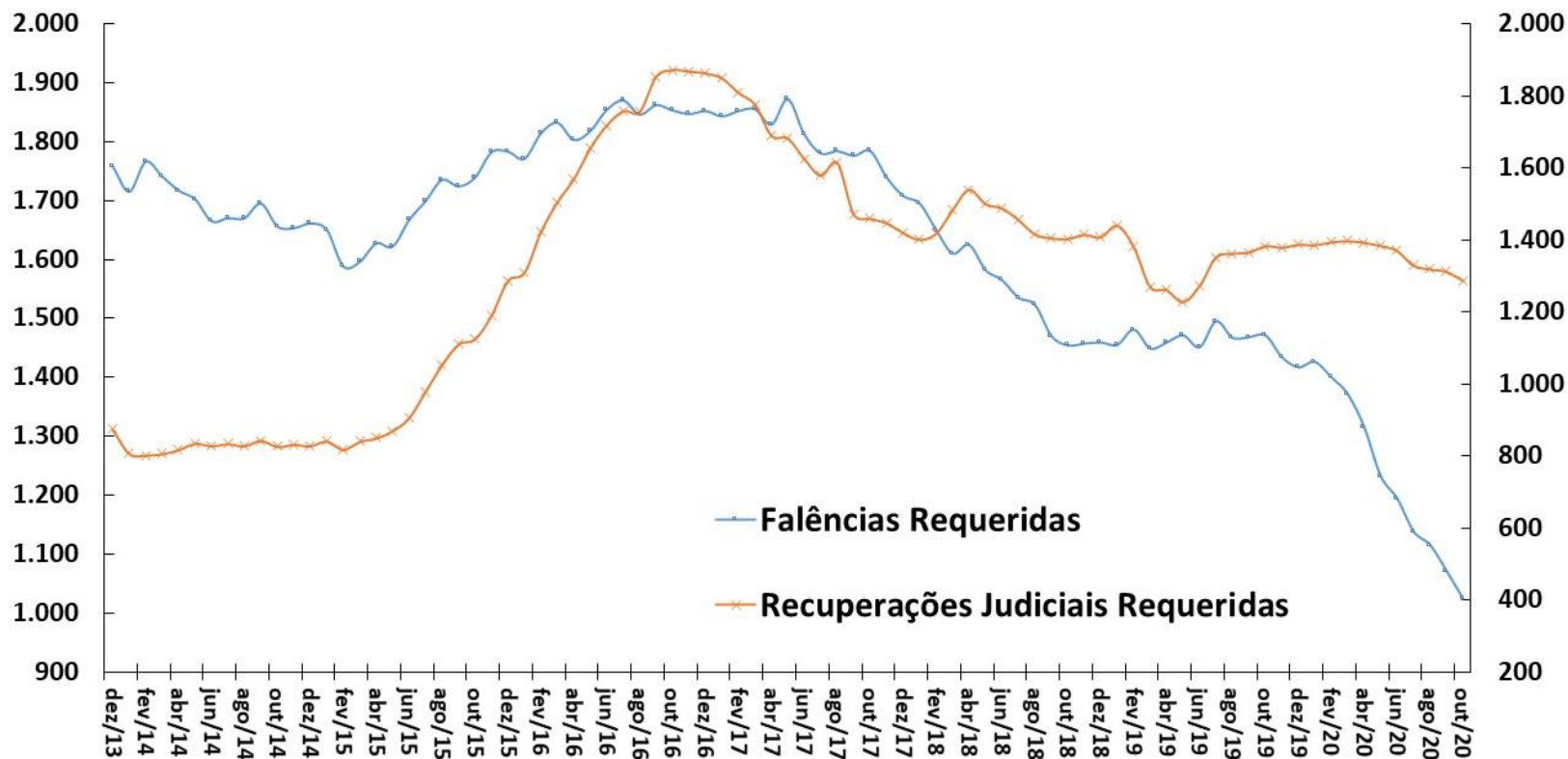

Fonte: Serasa-Experian.

Vendas de Supermercado  
Dados Com Ajuste Sazonal\*

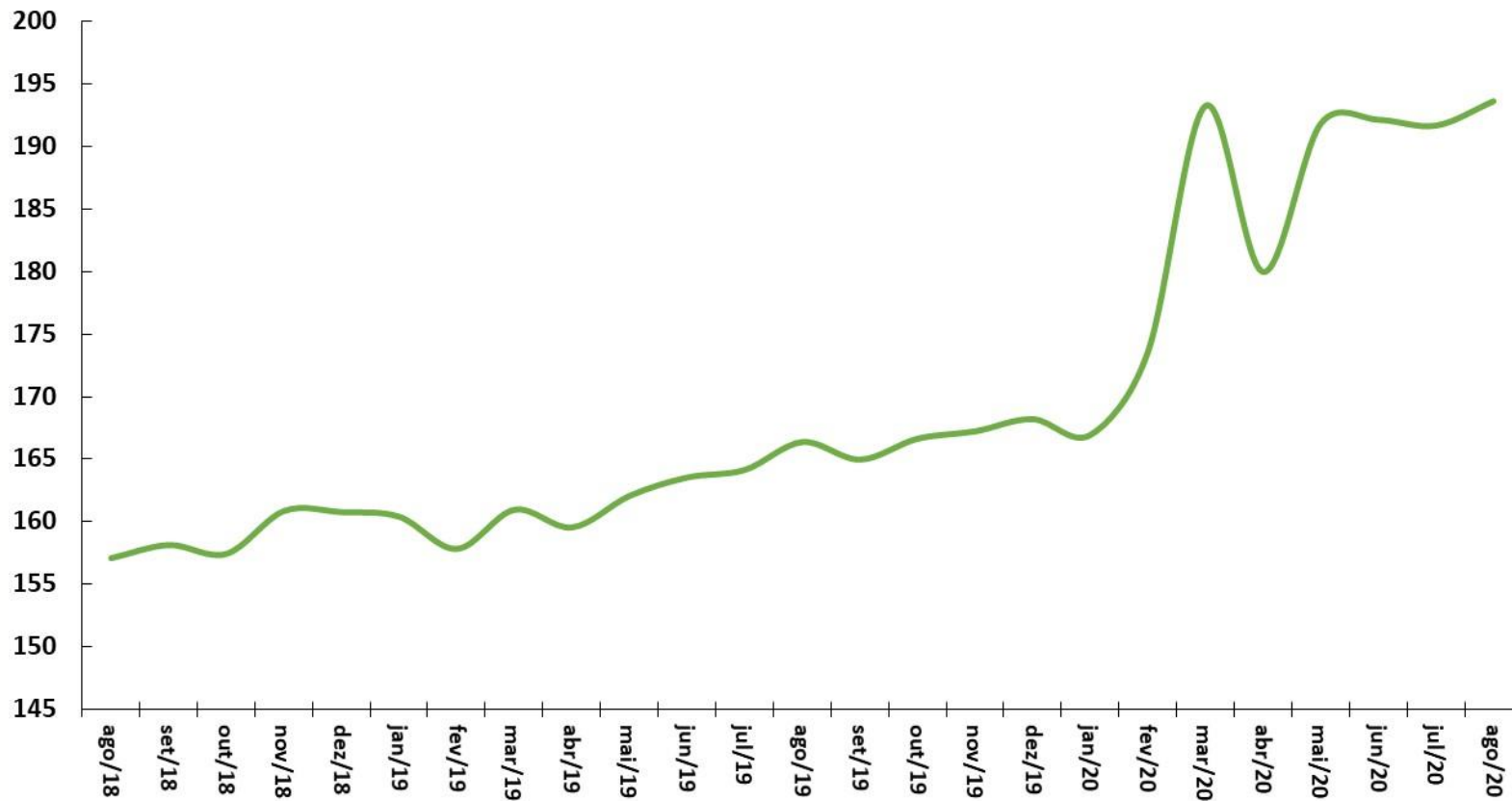

Fonte: ABRAS. \*Ajuste sazonal da série: SPE/ME.

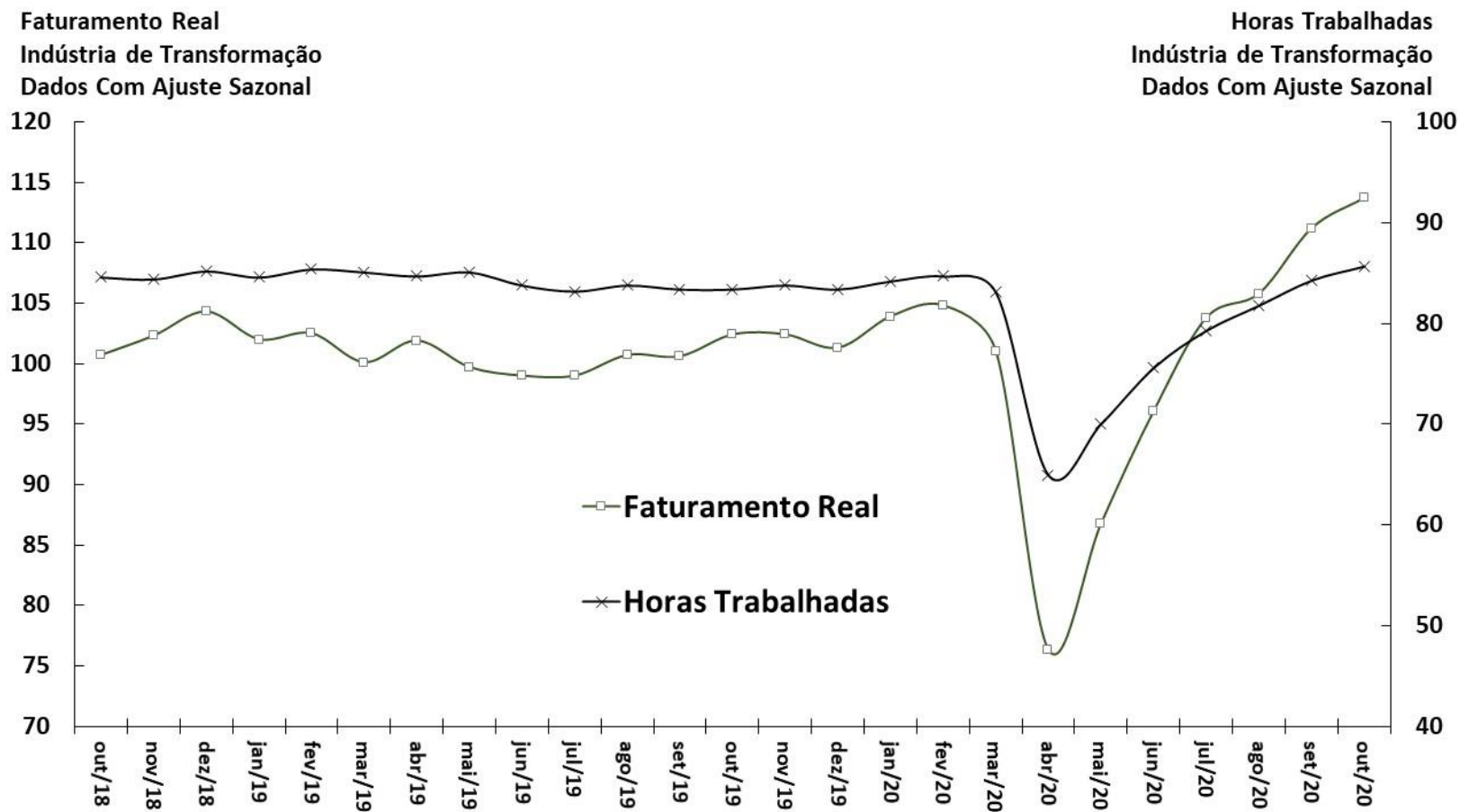

Fonte: CNI.

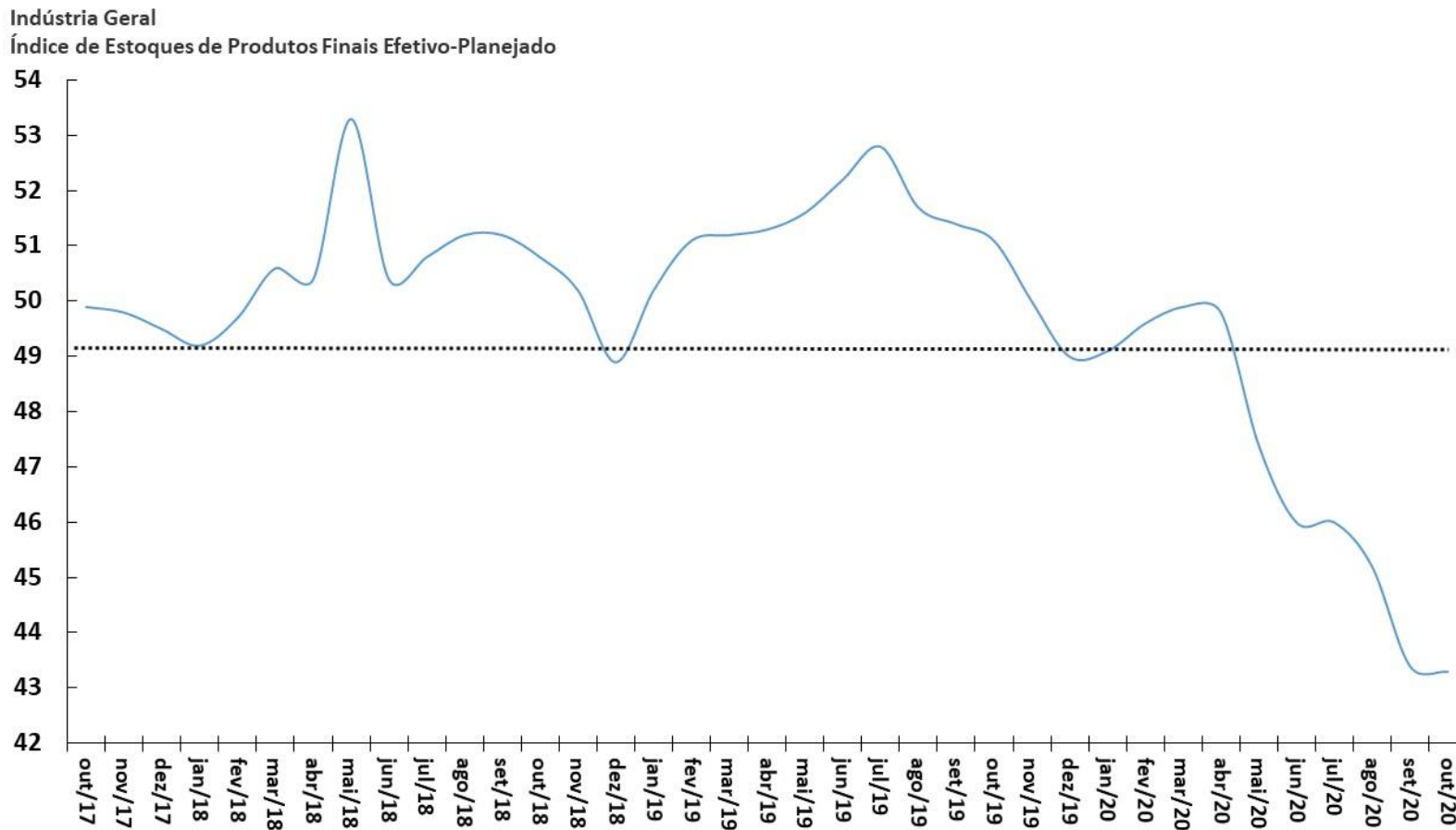

Fonte: CNI.

Utilização da Capacidade Instalada (CNI)  
Dados Com Ajuste Sazonal

Nível de Utilização da Capacidade Instalada da Indústria (FGV)  
Dados Com Ajuste Sazonal

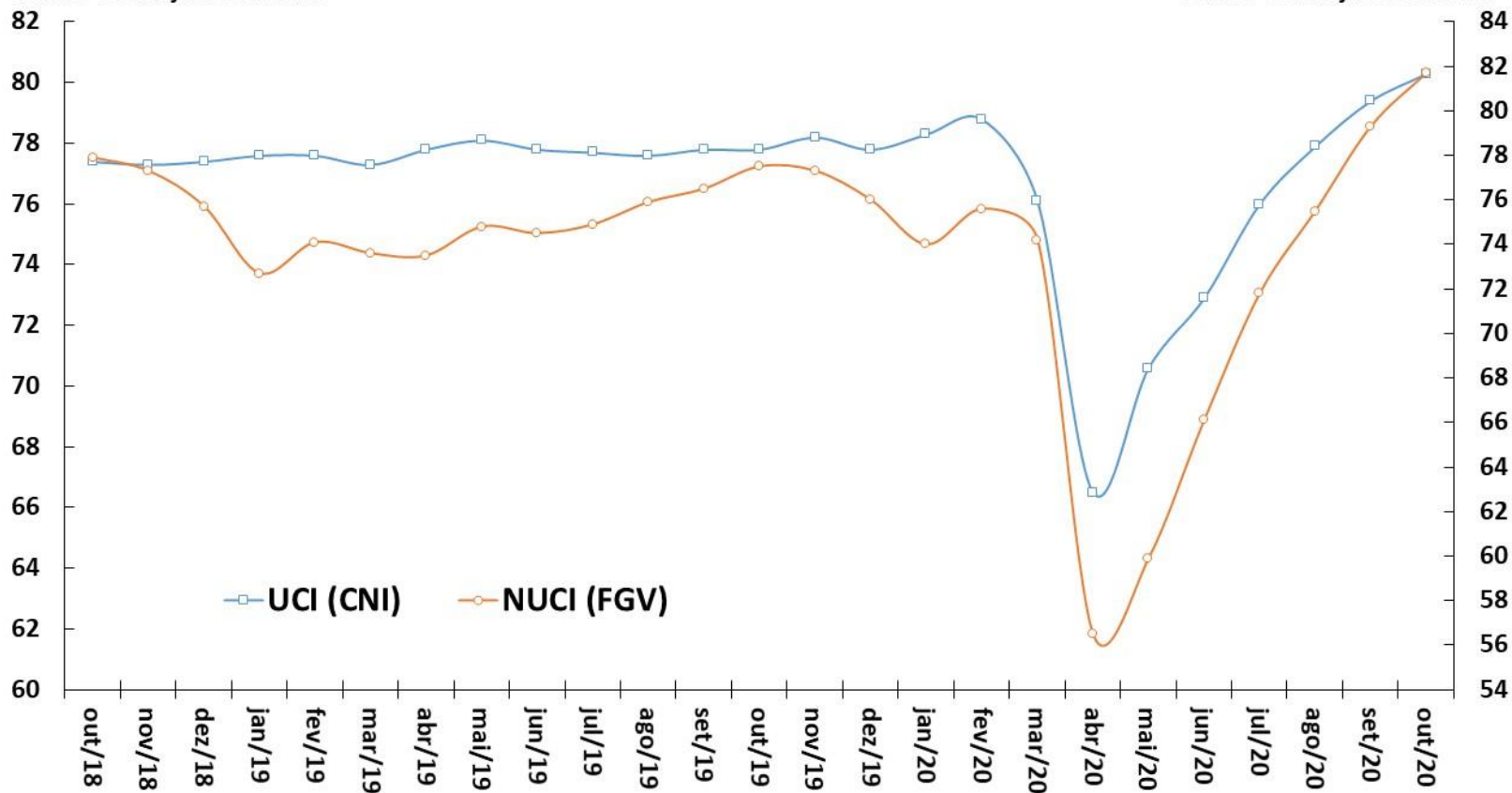

Fonte: CNI e FGV.

**Produção Total de Autoveículos**  
Unidades Produzidas ao Mês

**Produção Caminhões**  
Unidades Produzidas ao Mês

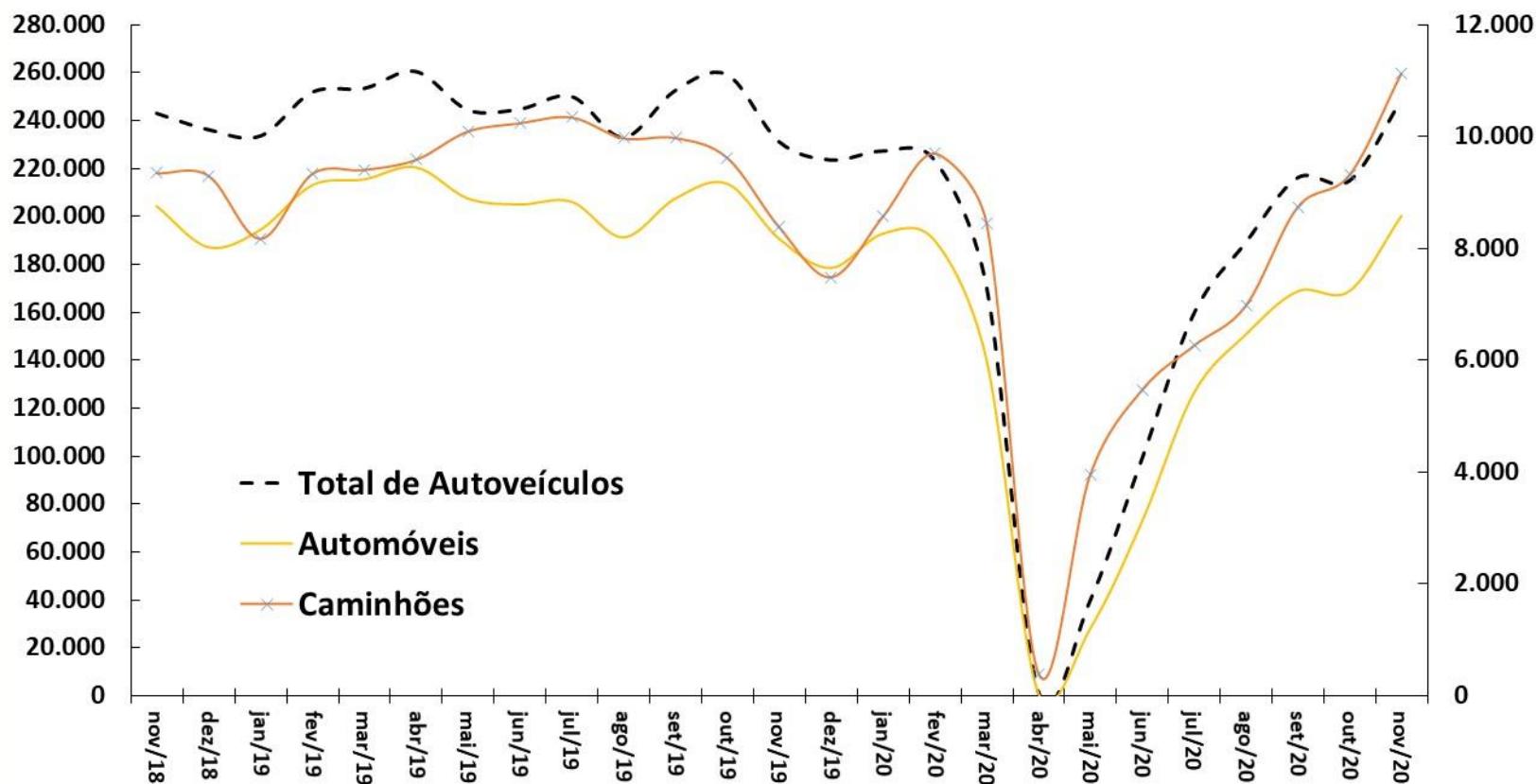

Fonte: ANFAVEA. \*Ajuste sazonal da série: SPE/ME.

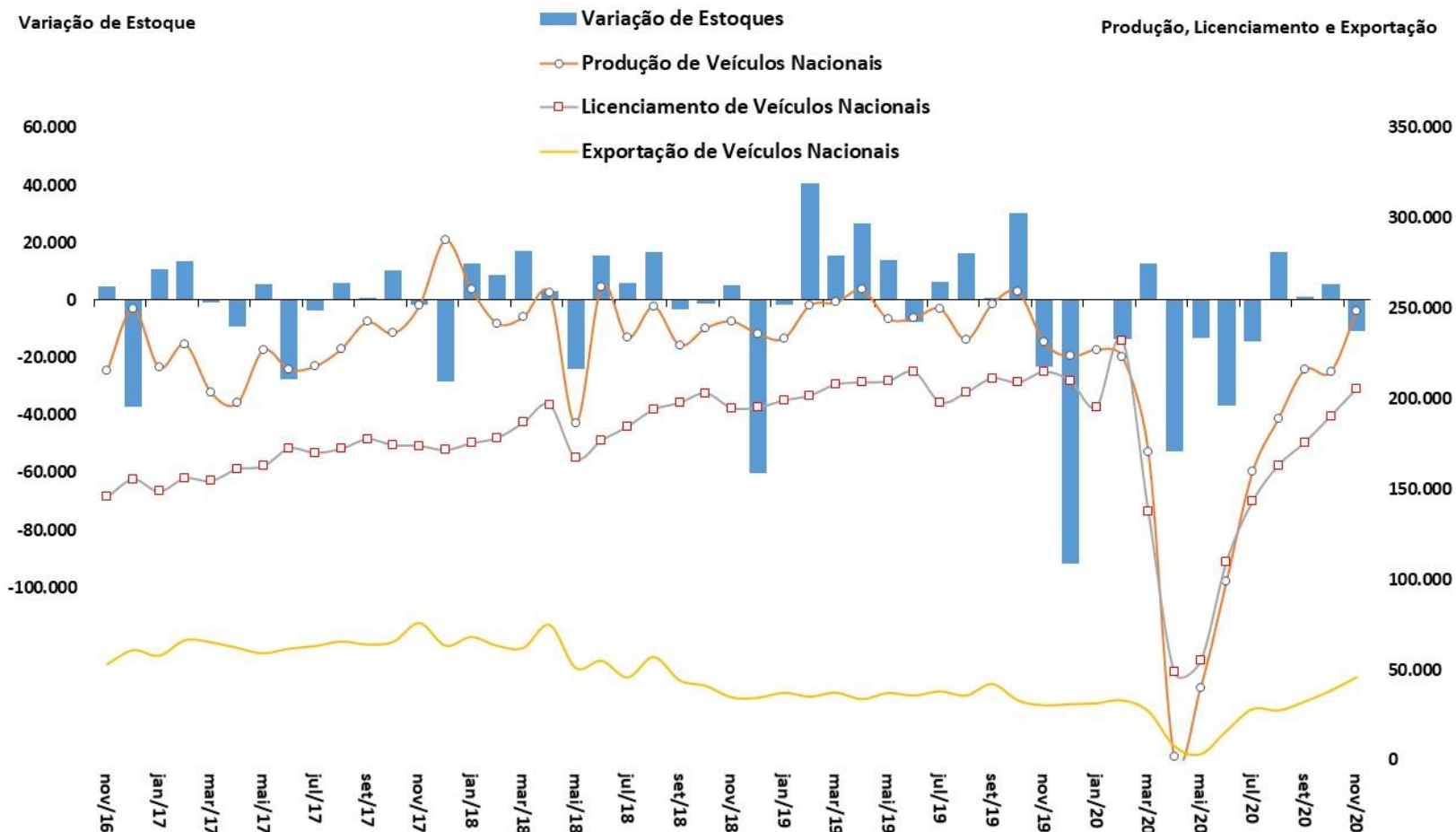

Fonte: ANFAVEA e FENABRAVE. \* Ajuste sazonal da série: SPE/ME.

**Produção Nacional de Petróleo e Gás Natural**  
Em Milhões de Barris de Óleo Equivalente por Mês

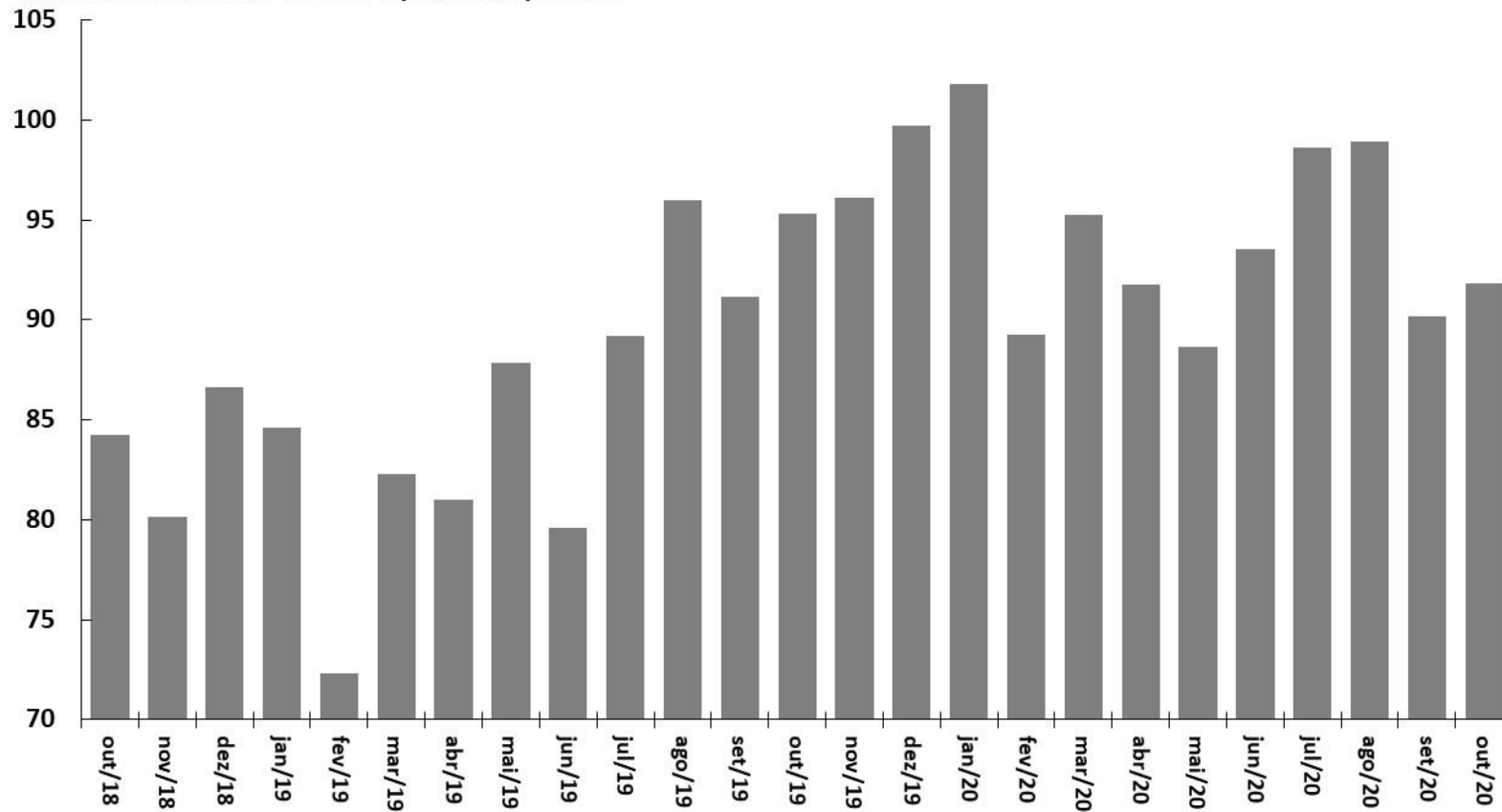

Fonte: ANP.

**Consumo Total de Energia Elétrica**  
Em Milhões de MWh  
Dados Com Ajuste Sazonal\*

**Consumo Industrial de Energia Elétrica**  
Em Milhões de MWh  
Dados Com Ajuste Sazonal\*

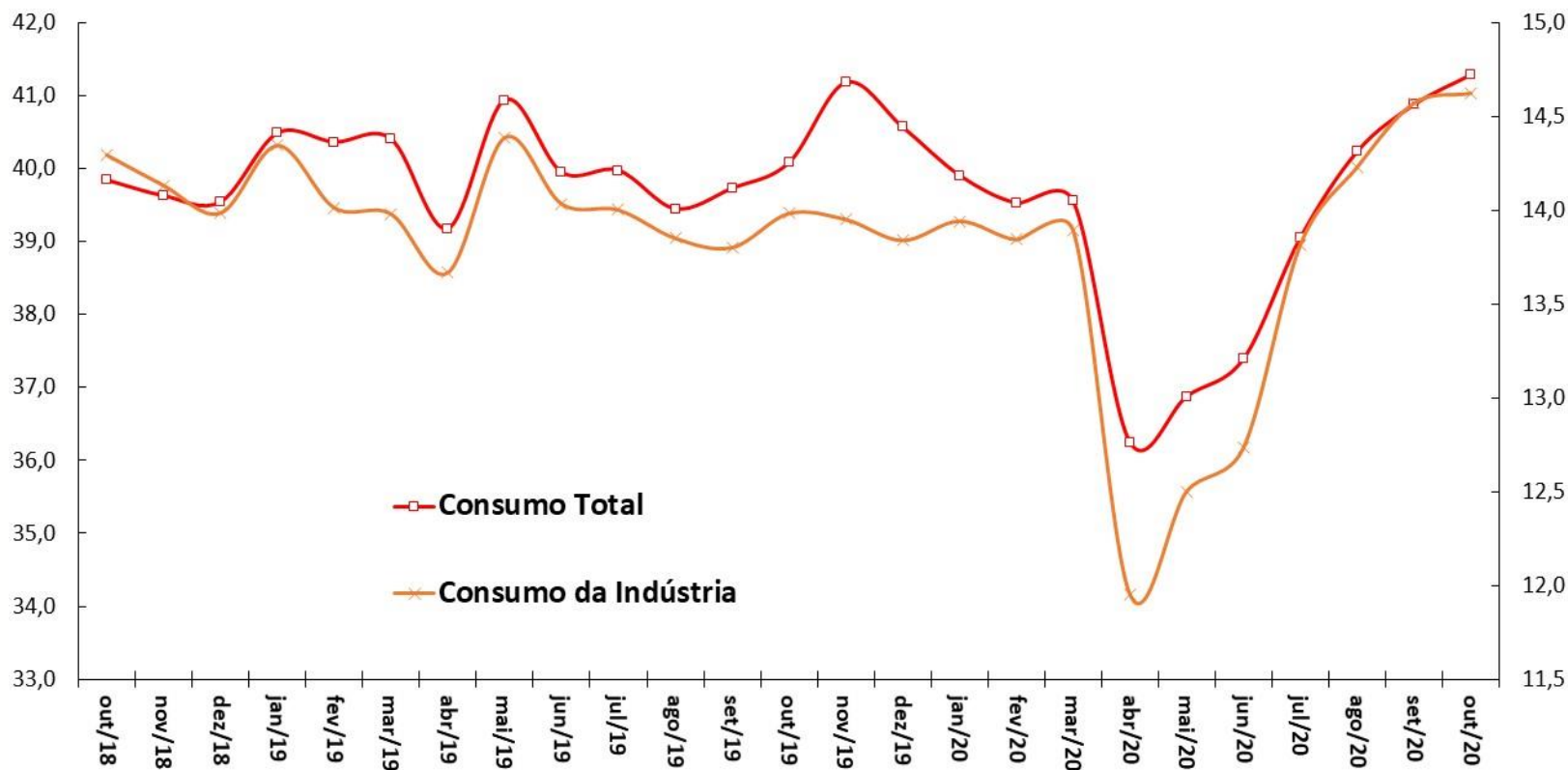

Fonte: ANEEL/EPE. \*Ajuste sazonal da série: SPE/ME.

**Carga de Energia Mensal**  
Em Milhões de MWh  
Dados Com Ajuste Sazonal\*

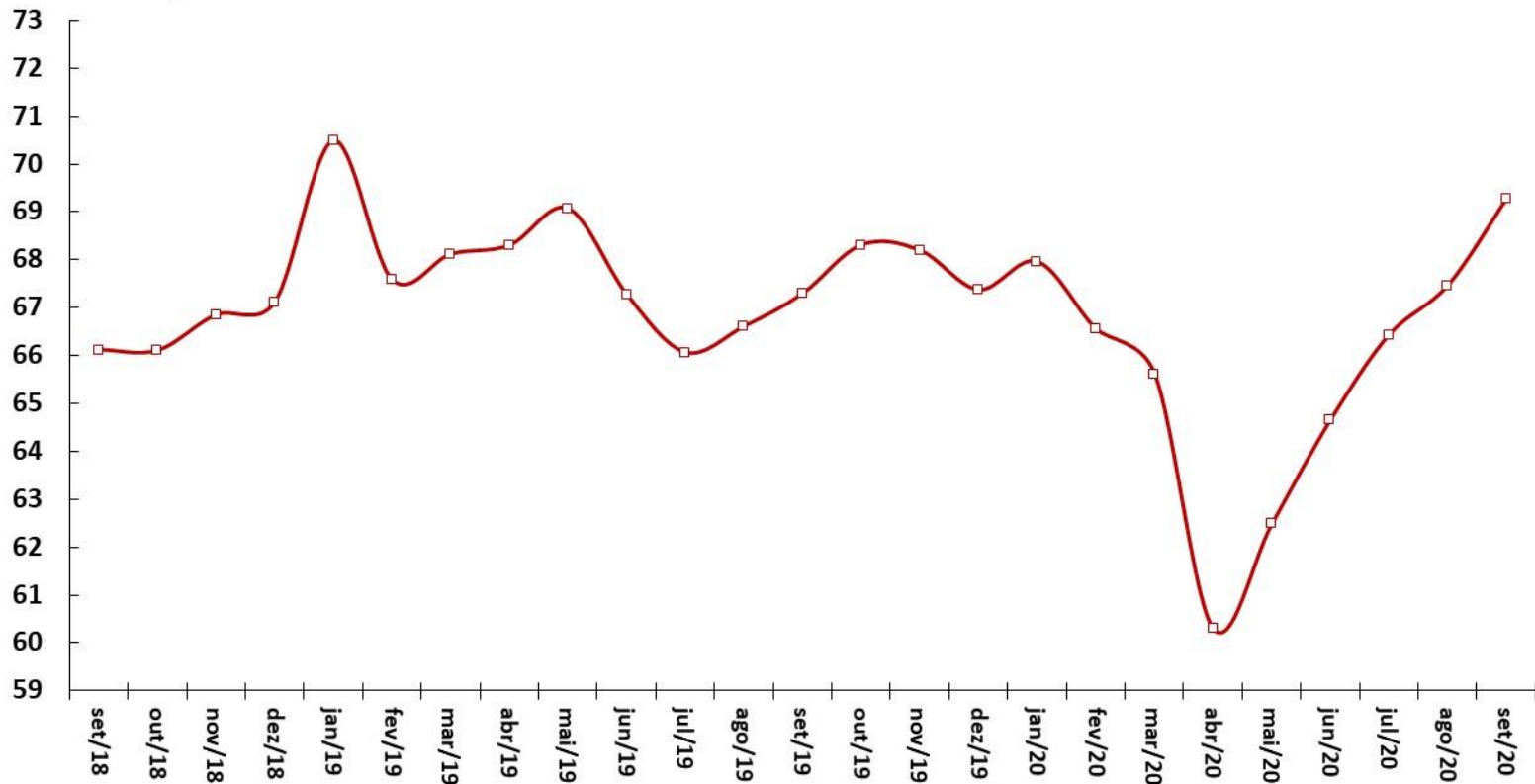

Fonte: ONS. \*Ajuste sazonal da série: SPE/ME.

Venda de Papelão Ondulado  
Em Milhares de Toneladas  
Dados Com Ajuste Sazonal\*

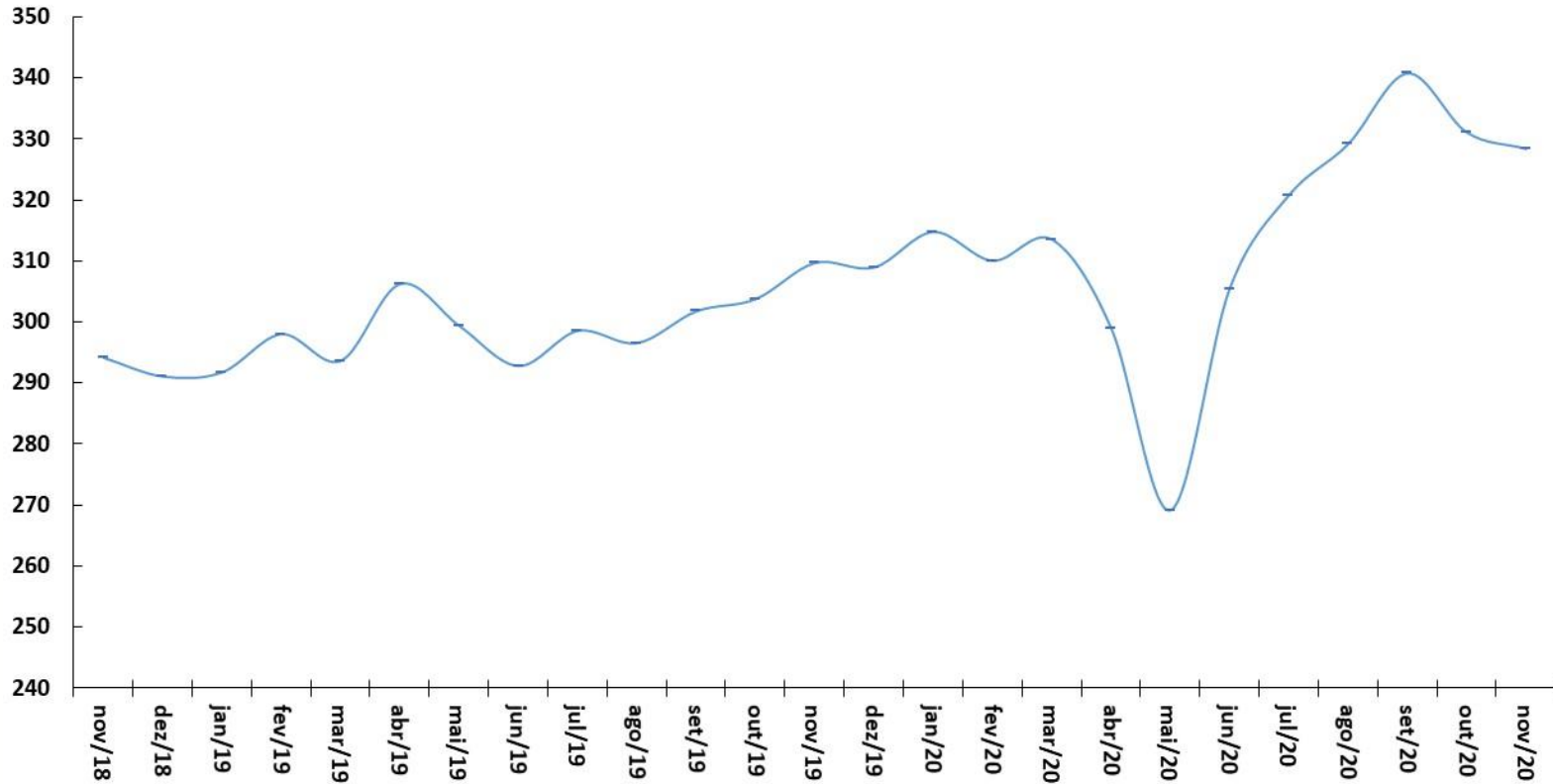

Fonte: ABPO. \*Ajuste sazonal da série: SPE/ME.

Fluxo de Veículos Pesados  
Índice: 1999=100  
Dados Com Ajuste Sazonal

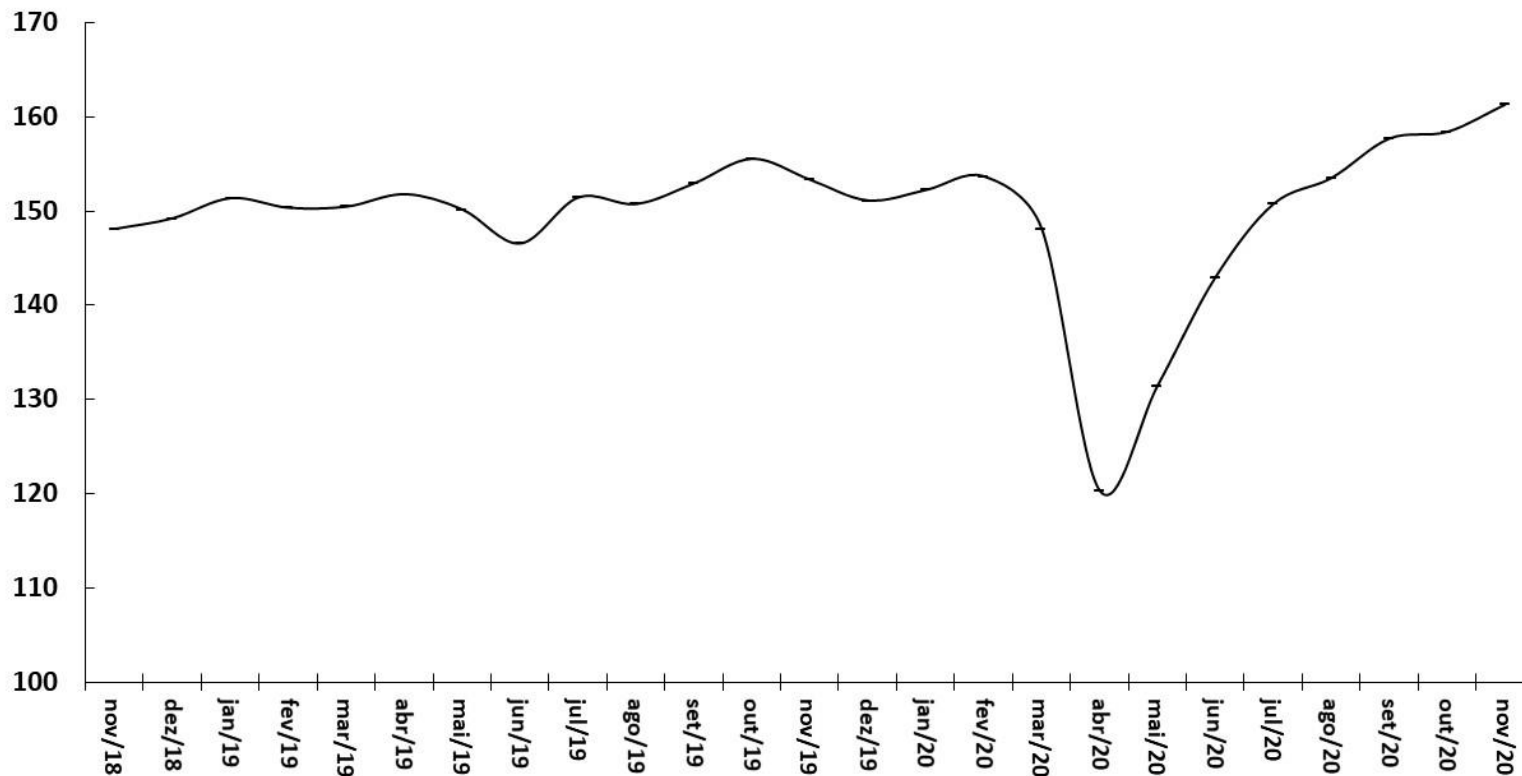

Fonte: ABCR.

# Emprego e renda

Indicadores de Emprego	setembro-2020									
	média 2018	média 2019	média de 12 meses até set/20	set/20	var. 2018 - 2019	var. ago/20- ago/19	var. set/20- set/19	var. acumul. do ano	var. set/20 - média de 2019	
<b>Brasil (PNAD Contínua, IBGE)</b>										
<b>Taxa de Desocupação em % da PEA</b>	<b>11,3</b>	<b>12,8</b>	<b>12,3</b>	<b>14,6</b>	<b>1,5 pp</b>	<b>-0,4 pp</b>	<b>-0,2 pp</b>	<b>-0,5 pp</b>	<b>-1,2 pp</b>	
População em Idade Ativa - PIA (em milhares)	166.189	168.210	169.838	170.566	1,2%	0,9%	0,9%	1,0%	1,4%	
População Economicamente Ativa - PEA (em milhares)	102.033	103.743	104.635	105.197	1,7%	0,8%	0,7%	0,9%	1,4%	
População Ocupada - PO (em milhares)	90.539	90.495	91.807	93.002	0,0%	1,3%	1,0%	1,4%	2,8%	
População Desocupada - PD (em milhares)	11.494	13.248	12.828	12.195	15,3%	-2,9%	-0,9%	-3,2%	-7,9%	
<b>Rendimento Médio Real (PNADC, IBGE)</b>	setembro-2020									
em R\$ a valores do último mês	média 2018	média 2019	média de 12 meses até set/20	set/20	var. 2018 - 2019	var. ago/20- ago/19	var. set/20- set/19	var. acumul. do ano	var. set/20 - média de 2019	
<b>Rendimento Médio da População Ocupada</b>	<b>2.175</b>	<b>2.226</b>	<b>2.245</b>	<b>2.254</b>	<b>2,3%</b>	<b>0,1%</b>	<b>0,6%</b>	<b>0,8%</b>	<b>1,3%</b>	
Trabalhadores Com Carteira	2.095	2.137	2.147	2.129	2,0%	-1,5%	-2,2%	0,4%	-0,4%	
Trabalhadores Sem Carteira	1.277	1.284	1.315	1.371	0,6%	4,9%	11,8%	2,4%	6,7%	
Trabalhadores Por Conta Própria	1.641	1.624	1.638	1.670	-1,0%	1,0%	2,5%	0,9%	2,8%	
Empregados do Setor Público	3.415	3.474	3.556	3.596	1,7%	2,6%	3,8%	2,4%	3,5%	
<b>Massa Salarial (em R\$ milhões a preços do último mês)</b>	<b>191.990</b>	<b>196.352</b>	<b>200.947</b>	<b>204.592</b>	<b>2,3%</b>	<b>1,6%</b>	<b>1,7%</b>	<b>2,3%</b>	<b>4,2%</b>	
<b>Postos de Trabalho (CAGED, ME)</b>	outubro-2020									
em milhares de pessoas (dados com ajustes)	2018	2019	set/20 acum. 12 meses	out/20 acum. 12 meses	acum. no ano jan-out/20	out/20	var. 2019-2018	var. out/20 ac. 12 m - 2019	var. acum. jan-out/20- jan-out/19	
<b>Criação Líquida de Postos Formais de Trabalho</b>	<b>546</b>	<b>644</b>	<b>-699</b>	<b>-378</b>	<b>-171</b>	<b>395</b>	<b>17,9%</b>	<b>-158,7%</b>	<b>-20,1%</b>	
Admissões	15.491	16.197	14.399	14.542	12.231	1.549	4,6%	-10,2%	88,1%	
Demissões	14.945	15.553	15.098	14.920	12.403	1.154	4,1%	-4,1%	95,1%	

Parâmetros Macroeconômicos						
Período	População Economicamente Ativa	Emprego Formal no Setor Privado				
		População Ocupada	Rendimento		Massa Salarial	
	Variação acumulada em 4 trimestres %					
	Nominal	Real	Nominal	Real	Nominal	Real
2015	1,91	-2,45	8,06	-0,91	5,40	-3,34
2016	1,45	-3,89	7,57	-1,10	3,39	-4,96
2017	1,77	-2,71	5,71	2,22	2,86	-0,55
2018	0,86	-1,16	3,71	-0,04	2,51	-1,20
2019	1,54	1,08	3,16	-0,56	4,28	0,52
2020	<b>-6,96</b>	<b>-8,33</b>	<b>5,12</b>	<b>1,99</b>	<b>-3,66</b>	<b>-6,50</b>
2021	<b>3,64</b>	<b>1,21</b>	<b>3,74</b>	<b>-0,21</b>	<b>5,01</b>	<b>0,99</b>
2022	<b>4,03</b>	<b>3,04</b>	<b>4,63</b>	<b>1,10</b>	<b>7,80</b>	<b>4,17</b>
2023	<b>2,39</b>	<b>2,57</b>	<b>4,34</b>	<b>0,95</b>	<b>7,02</b>	<b>3,55</b>
2024	<b>2,10</b>	<b>2,50</b>	<b>4,24</b>	<b>0,97</b>	<b>6,84</b>	<b>3,49</b>

Fonte: SPE/ME. Grade de Parâmetros Macroeconômicos, de novembro/2020.

Criação Líquida de Postos Formais de Trabalho  
Acum. em 12 meses (em postos de trabalho)

Taxa de Desemprego Brasil  
% da População Economicamente Ativa (PEA)

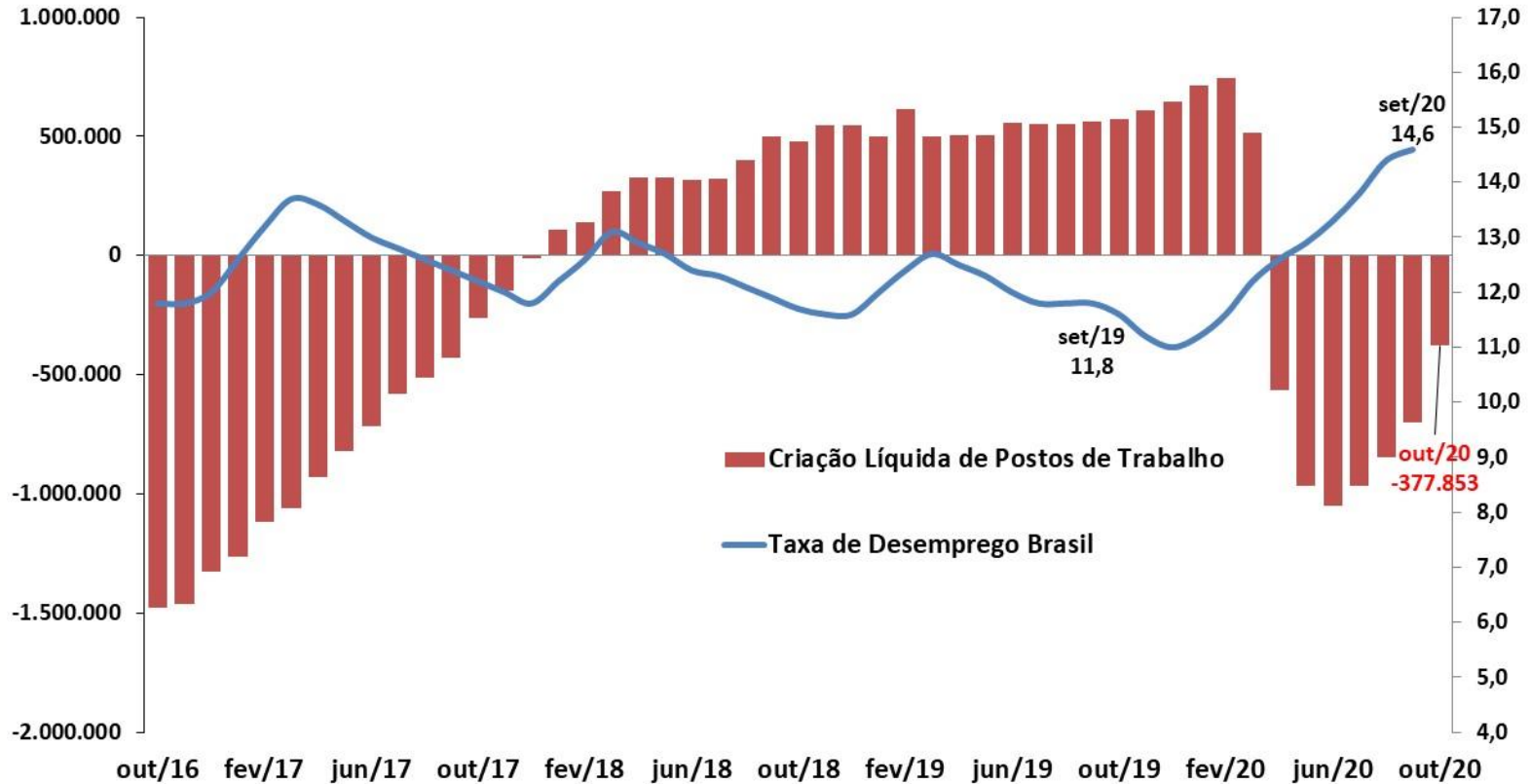

Fonte: IBGE - PNAD Contínua; e ME - CAGED (dados ajustados).

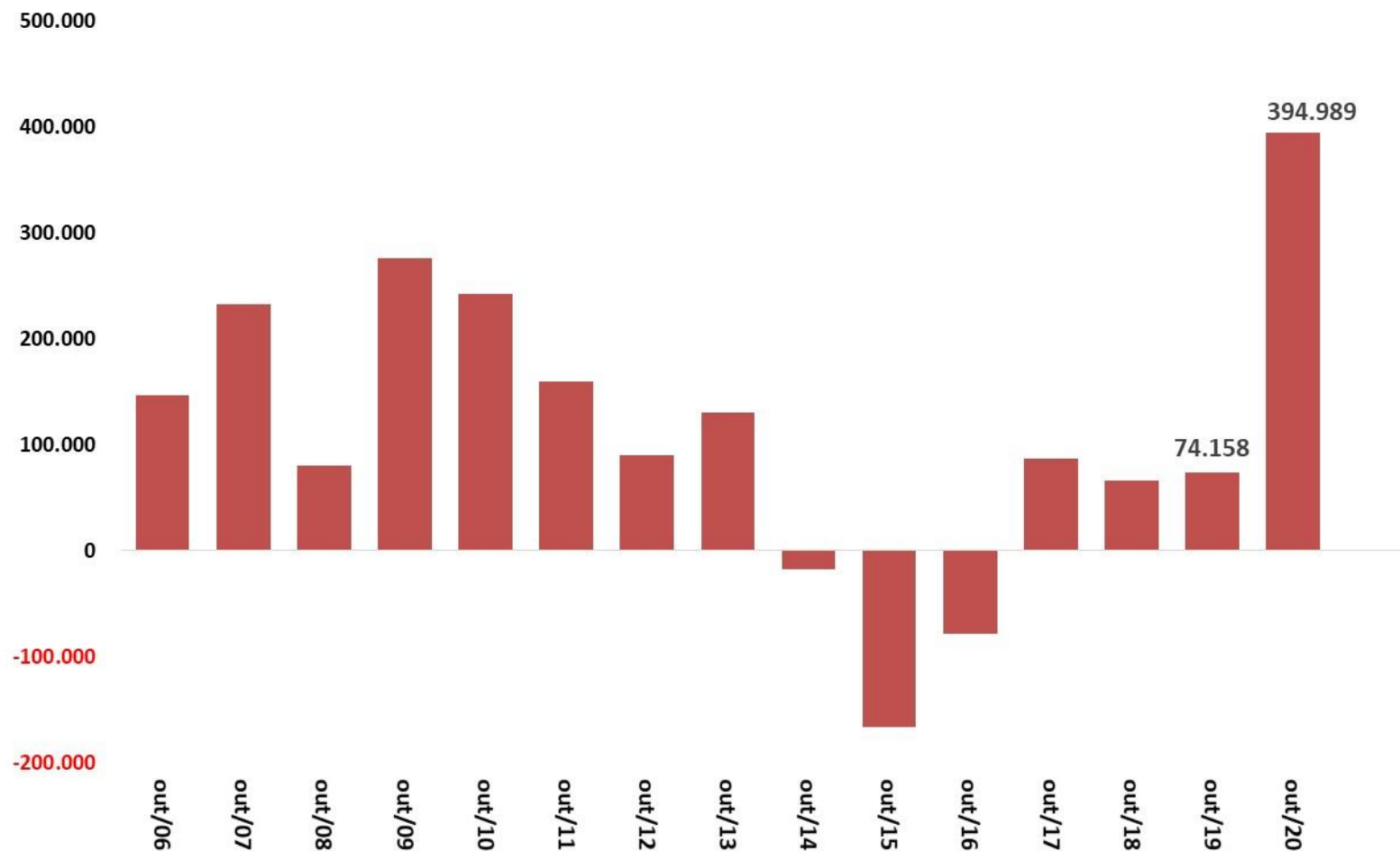

Fonte: ME - CAGED (dados ajustados).

# Emprego: Evolução da População Ocupada e da PEA

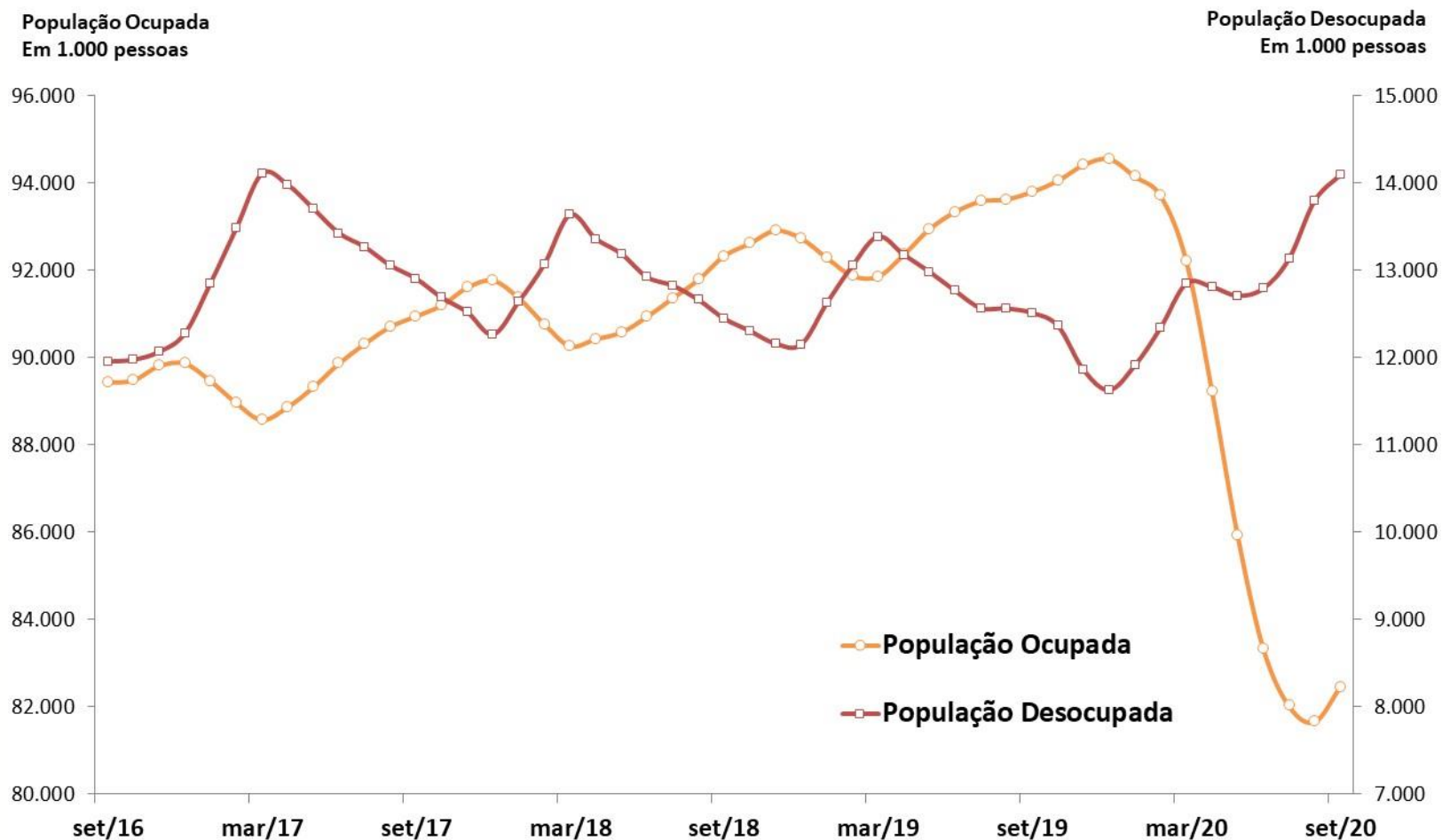

Fonte: IBGE, PNAD Contínua.

# Decomposição do Crescimento do Número de Desempregados

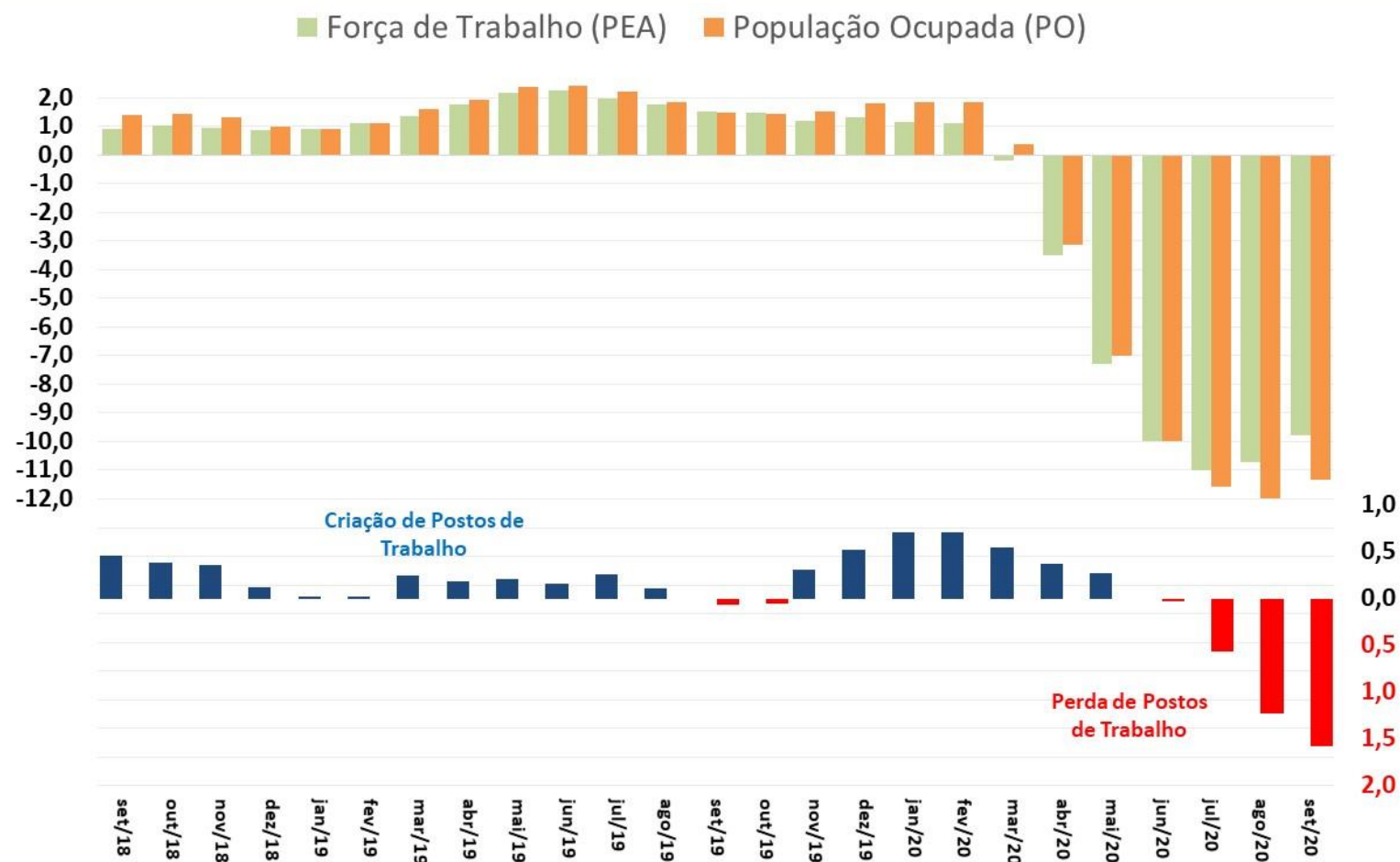

Fonte: IBGE, PNAD Contínua

# Emprego: Evolução da Ocupação por tipo

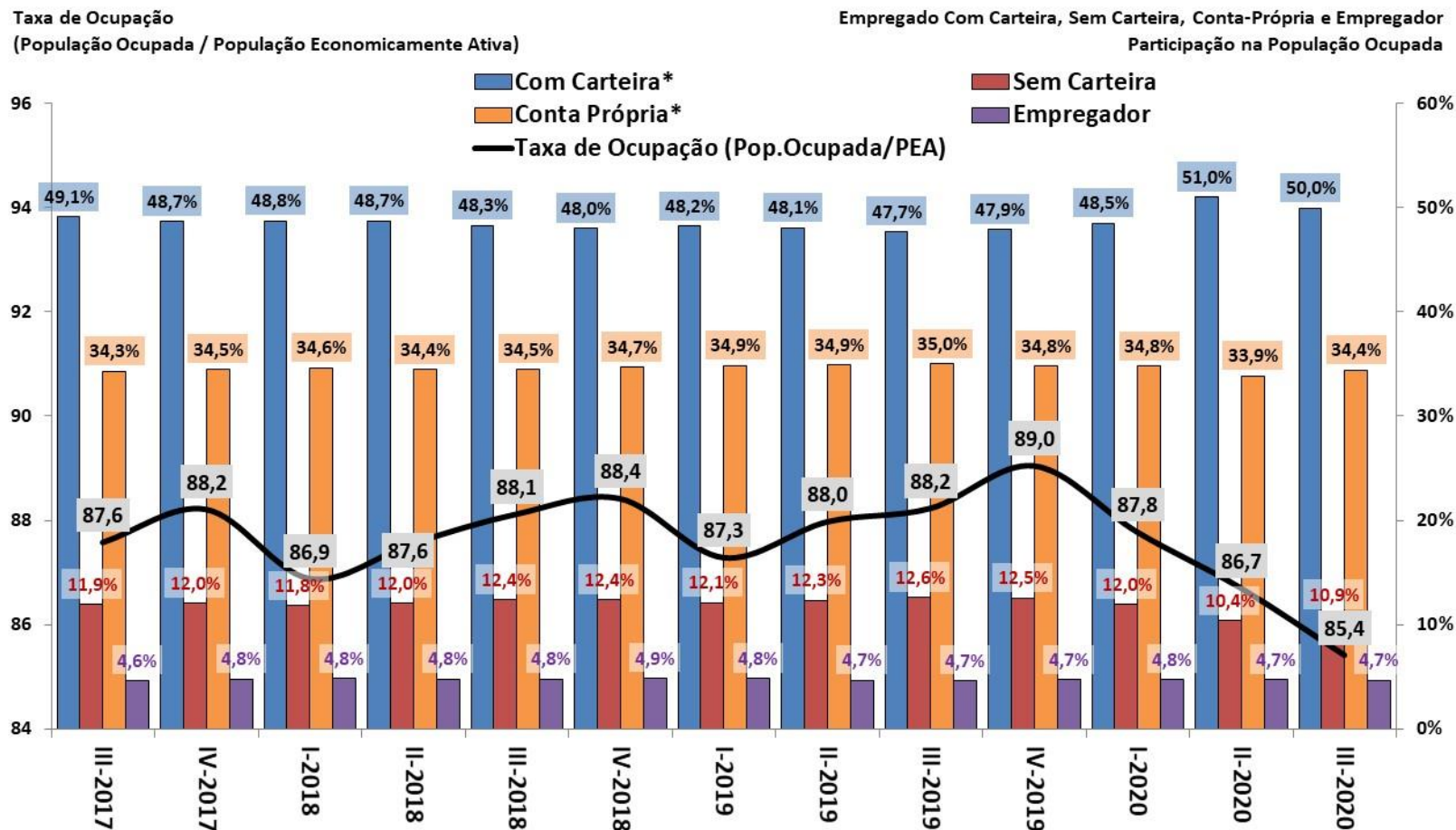

Fonte: IBGE, PNAD Contínua. \*Com Carteira inclui setores público e privado, e Conta Própria inclui trabalhadores doméstico e família.

# Emprego: Evolução da Ocupação por Setor de Atividades

População Ocupada  
Índice: 2013 = 100

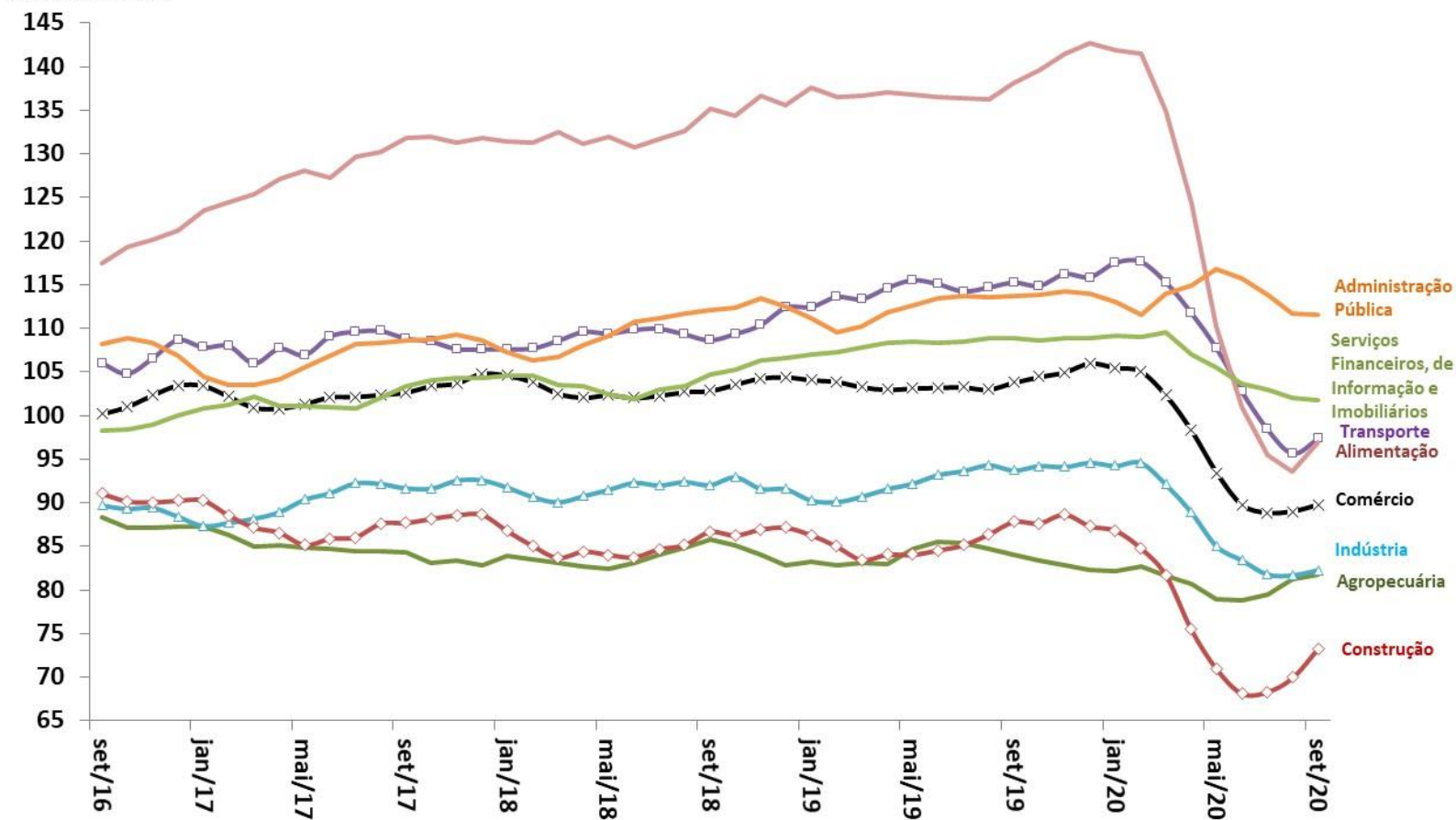

Fonte: IBGE, PNAD Contínua.

# Evolução da Massa Salarial e do Rendimento Médio Real

Rendimento médio real habitualmente recebido de todos os trabalhos (R\$)\*

Massa de rendimentos real habitualmente recebida de todos os trabalhos (milhões R\$)\*

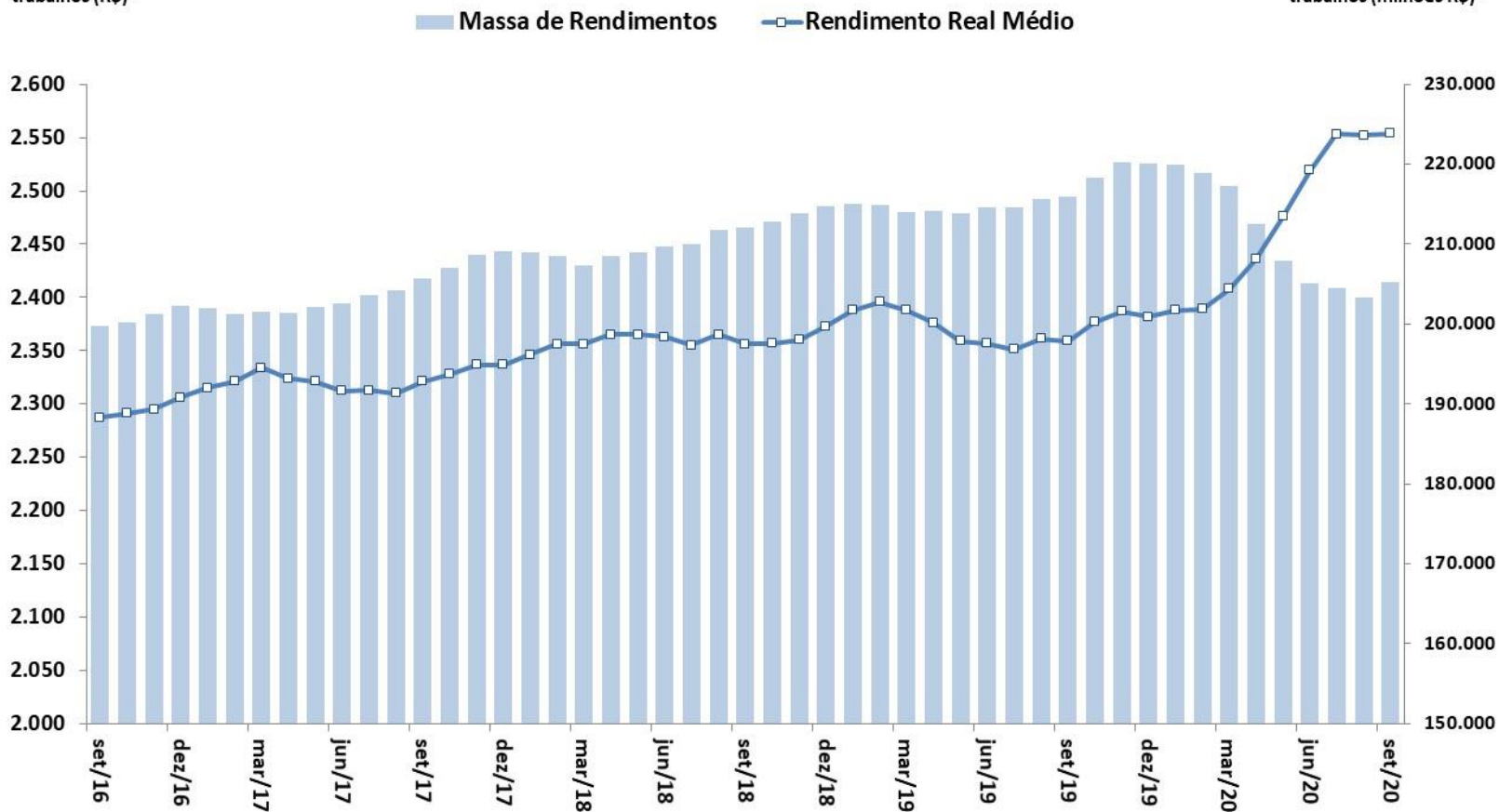

Fonte: IBGE, PNAD Contínua. Nota: \* Valores a preços do último mês.

# Preços e inflação

Índice	Última Atualização (m / y)	2018	2019	Acum. 12 meses até m / y	Acum. ano y-1 (jan - mês ref.)	Acum. ano y (jan - mês ref.)	(m-2 / y-1)	(m-1 / y-1)	(m / y-1)	(m-2 / y)	(m-1 / y)	BCB/Focus: 11/12/2020			
												(m / y)	2020	2021	2022
<b>Meta de Inflação IPCA (CMN), em % aa (ponto central)</b>		<b>4,50%</b>	<b>4,25%</b>	<b>4,00%</b>									<b>4,00%</b>	<b>3,75%</b>	<b>3,50%</b>
<b>IPCA (IBGE)</b>	<b>nov/20</b>	<b>3,75%</b>	<b>4,31%</b>	<b>4,31%</b>	<b>3,12%</b>	<b>3,13%</b>	<b>-0,04%</b>	<b>0,10%</b>	<b>0,51%</b>	<b>0,64%</b>	<b>0,86%</b>	<b>0,89%</b>	<b>4,35%</b>	<b>3,34%</b>	<b>3,50%</b>
IPCA núcleo por exclusão (Ex2)	nov/20	3,26%	3,05%	1,76%	2,86%	1,57%	0,08%	0,04%	0,25%	0,16%	0,52%	0,37%			
Alimentação e Bebidas	nov/20	4,03%	6,36%	15,95%	2,89%	12,16%	-0,43%	0,05%	0,72%	2,28%	1,93%	2,54%			
Habituação	nov/20	4,72%	3,90%	1,49%	4,75%	2,33%	0,02%	-0,61%	0,71%	0,37%	0,36%	0,44%			
Artigos de Residência	nov/20	3,76%	-0,38%	3,66%	0,10%	4,16%	-0,76%	-0,09%	-0,36%	1,00%	1,53%	0,86%			
Vestuário	nov/20	0,60%	0,74%	-1,69%	0,74%	-1,69%	0,27%	0,63%	0,35%	0,37%	1,11%	0,07%			
Transporte	nov/20	4,20%	3,58%	1,21%	2,01%	-0,32%	0,00%	0,45%	0,30%	0,70%	1,19%	1,33%			
Saúde e Cuidados Pessoais	nov/20	3,95%	5,41%	1,52%	4,97%	1,10%	0,58%	0,40%	0,21%	-0,64%	0,28%	-0,13%			
Despesas Pessoais	nov/20	2,99%	4,67%	1,29%	3,72%	0,37%	0,04%	0,20%	1,24%	0,09%	0,19%	0,01%			
Educação	nov/20	5,31%	4,76%	0,85%	4,55%	0,65%	0,04%	0,03%	0,08%	-0,09%	-0,04%	-0,02%			
Comunicação	nov/20	-0,08%	1,08%	3,71%	0,42%	3,03%	-0,01%	-0,01%	-0,02%	0,15%	0,21%	0,29%			
<b>INPC (IBGE)</b>	<b>nov/20</b>	<b>2,07%</b>	<b>3,43%</b>	<b>5,20%</b>	<b>3,22%</b>	<b>3,93%</b>	<b>-0,05%</b>	<b>0,04%</b>	<b>0,54%</b>	<b>0,87%</b>	<b>0,89%</b>	<b>0,95%</b>	<b>4,61%</b>	<b>3,50%</b>	<b>3,50%</b>
<b>IPCA-15 (IBGE)</b>	<b>nov/20</b>	<b>3,86%</b>	<b>3,91%</b>	<b>4,22%</b>	<b>2,83%</b>	<b>3,13%</b>	<b>0,09%</b>	<b>0,09%</b>	<b>0,14%</b>	<b>0,45%</b>	<b>0,94%</b>	<b>0,81%</b>	<b>4,06%</b>	<b>3,52%</b>	<b>3,50%</b>
<b>IGP-10 (FGV)</b>	<b>nov/20</b>	<b>-0,42%</b>	<b>7,92%</b>	<b>23,81%</b>	<b>4,62%</b>	<b>6,01%</b>	<b>-0,29%</b>	<b>0,77%</b>	<b>0,19%</b>	<b>4,34%</b>	<b>3,20%</b>	<b>3,51%</b>			
<b>IGP-M (FGV)</b>	<b>nov/20</b>	<b>-0,53%</b>	<b>7,55%</b>	<b>24,52%</b>	<b>5,12%</b>	<b>5,61%</b>	<b>-0,01%</b>	<b>0,68%</b>	<b>0,30%</b>	<b>4,34%</b>	<b>3,23%</b>	<b>3,28%</b>	<b>24,10%</b>	<b>4,75%</b>	<b>4,00%</b>
<b>IGP-DI (FGV)</b>	<b>nov/20</b>	<b>-0,42%</b>	<b>7,10%</b>	<b>24,27%</b>	<b>0,07%</b>	<b>0,07%</b>	<b>0,50%</b>	<b>0,55%</b>	<b>0,85%</b>	<b>3,30%</b>	<b>3,68%</b>	<b>2,64%</b>	<b>23,87%</b>	<b>4,67%</b>	<b>4,00%</b>
<b>IPC/Br-DI</b>	<b>nov/20</b>	<b>3,22%</b>	<b>4,34%</b>	<b>4,85%</b>	<b>0,57%</b>	<b>0,57%</b>	<b>0,00%</b>	<b>-0,09%</b>	<b>0,49%</b>	<b>0,82%</b>	<b>0,65%</b>	<b>0,94%</b>			
<b>INCC-DI</b>	<b>nov/20</b>	<b>4,25%</b>	<b>3,83%</b>	<b>8,28%</b>	<b>0,49%</b>	<b>0,49%</b>	<b>0,46%</b>	<b>0,18%</b>	<b>0,04%</b>	<b>1,16%</b>	<b>1,73%</b>	<b>1,28%</b>			
<b>IPA-DI</b>	<b>nov/20</b>	<b>-2,52%</b>	<b>8,73%</b>	<b>33,90%</b>	<b>-0,19%</b>	<b>-0,19%</b>	<b>0,69%</b>	<b>0,84%</b>	<b>1,11%</b>	<b>4,38%</b>	<b>4,86%</b>	<b>3,31%</b>	<b>32,97%</b>	<b>4,31%</b>	<b>3,75%</b>
IPA-OG-DI Industrial	nov/20	1,22%	9,16%	24,66%	0,04%	0,04%	0,58%	0,62%	-0,01%	2,78%	2,99%	1,99%			
IPA-OG-DI Agrícola	nov/20	-12,34%	7,52%	60,55%	-0,88%	-0,88%	1,06%	1,53%	4,50%	8,57%	9,51%	6,39%			
<b>IPC RMSP (FIPE)</b>	<b>nov/20</b>	<b>2,28%</b>	<b>2,99%</b>	<b>5,78%</b>	<b>3,41%</b>	<b>4,79%</b>	<b>0,00%</b>	<b>0,16%</b>	<b>0,68%</b>	<b>1,12%</b>	<b>1,19%</b>	<b>1,03%</b>	<b>5,42%</b>	<b>3,43%</b>	<b>3,50%</b>
<b>ICV SP (DIEESE)</b>	<b>fev/20</b>	<b>2,44%</b>	<b>3,87%</b>	<b>3,07%</b>	<b>0,78%</b>	<b>0,76%</b>	<b>-0,21%</b>	<b>0,43%</b>	<b>0,35%</b>	<b>0,87%</b>	<b>0,64%</b>	<b>0,12%</b>			

Parâmetros Macroeconômicos						
Período	Inflação					
	IPCA		INPC		IGP-DI	
	Média	Acumulado	Média	Acumulado	Média	Acumulado
	Var. %					
2014	6,33	6,41	6,04	6,23	5,36	3,78
2015	9,03	10,67	9,34	11,28	6,90	10,70
2016	8,74	6,29	9,32	6,58	10,19	7,18
2017	3,45	2,95	2,97	2,07	0,96	-0,42
2018	3,66	3,75	2,87	3,43	5,81	7,10
2019	3,73	4,31	3,75	4,48	6,05	7,70
2020	<b>3,05</b>	<b>3,13</b>	<b>3,46</b>	<b>4,10</b>	<b>12,71</b>	<b>20,98</b>
2021	<b>3,97</b>	<b>3,23</b>	<b>4,62</b>	<b>3,20</b>	<b>13,89</b>	<b>4,38</b>
2022	<b>3,50</b>	<b>3,50</b>	<b>3,49</b>	<b>3,50</b>	<b>4,24</b>	<b>4,00</b>
2023	<b>3,36</b>	<b>3,25</b>	<b>3,44</b>	<b>3,40</b>	<b>3,73</b>	<b>3,50</b>
2024	<b>3,24</b>	<b>3,24</b>	<b>3,45</b>	<b>3,50</b>	<b>3,50</b>	<b>3,50</b>

Fonte: SPE/ME. Grade de Parâmetros Macroeconômicos, de novembro/2020.

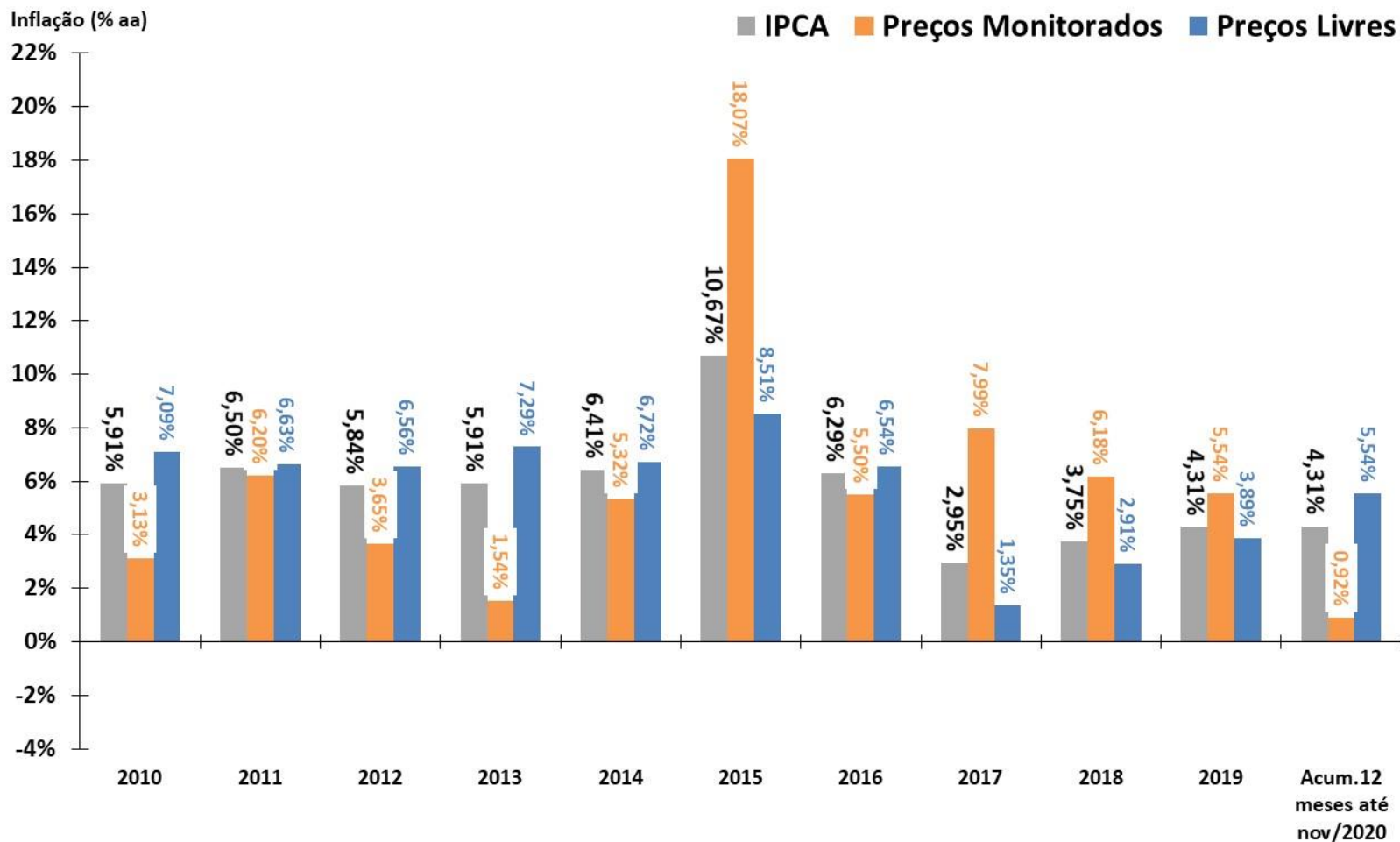

Fonte: IBGE e BCB.

**Índices de Preços**  
Em % - acumulado em 12 meses

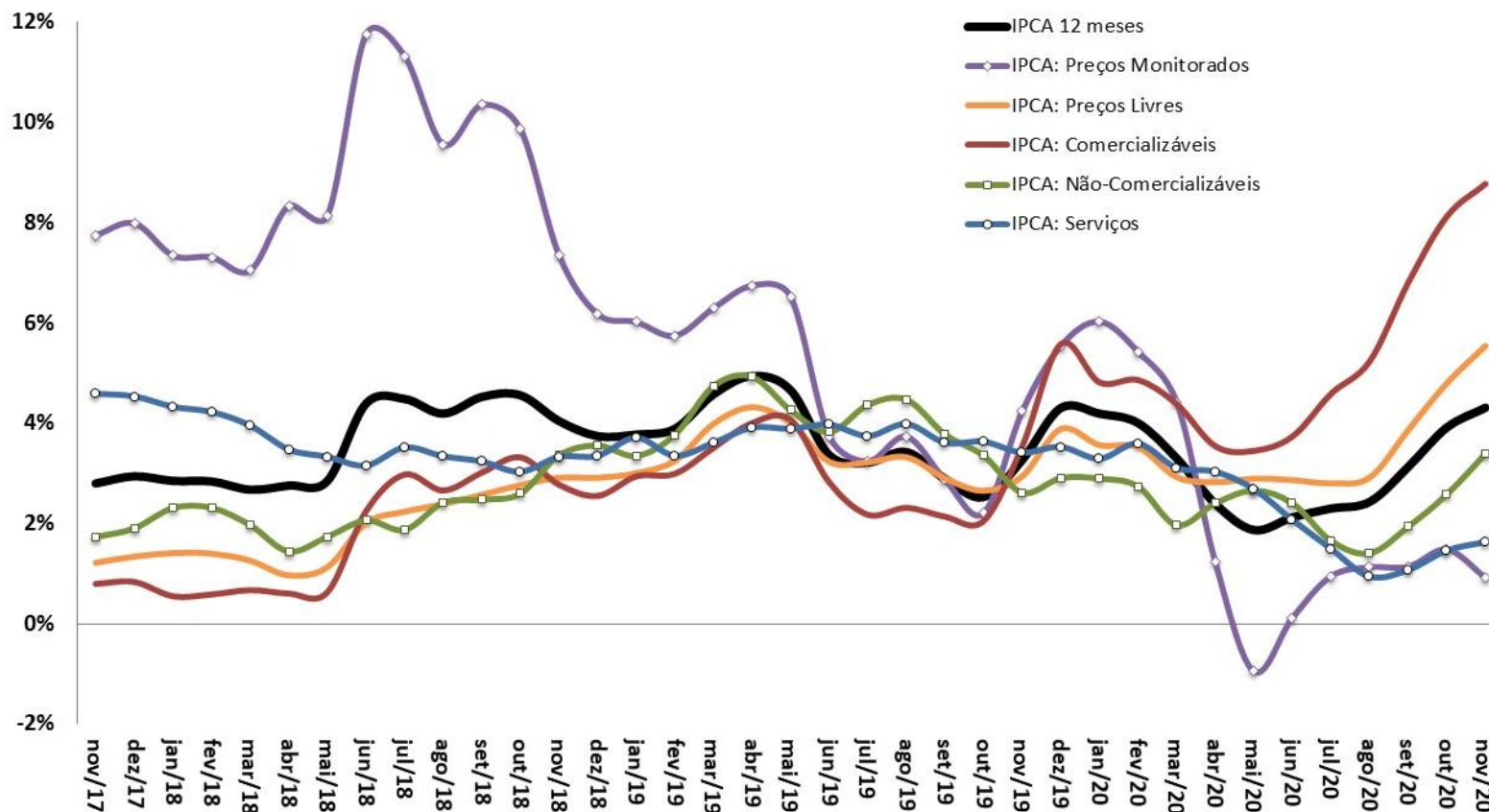

Fonte: IBGE.

# IPCA: Evolução Mensal e Padrão Sazonal

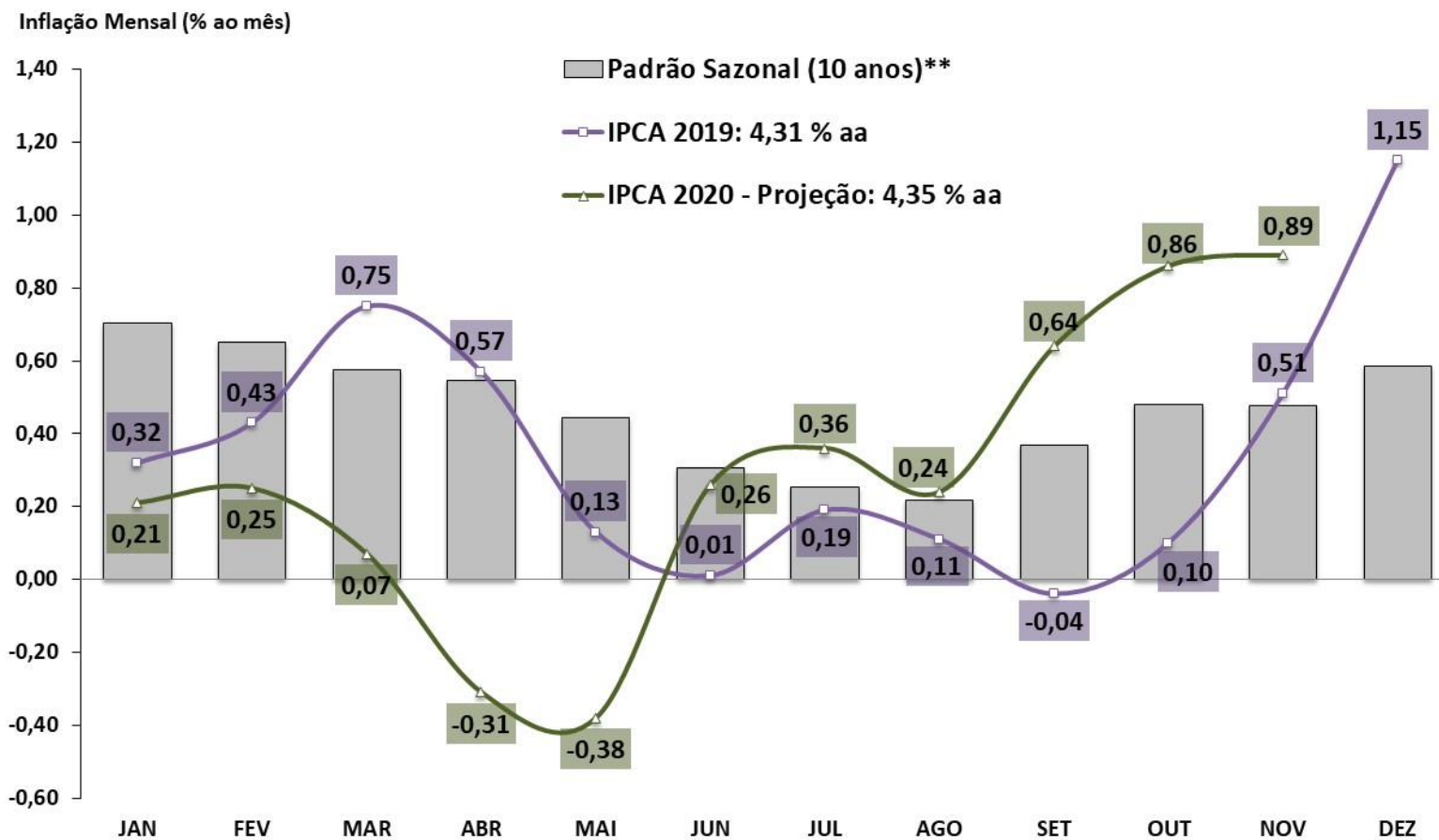

Fonte: IBGE e BCB. \*Estimativa: Mediana da Pesquisa Focus/BCB de 11/12/2020. \*\*Padrão sazonal da série: média de 10 anos.

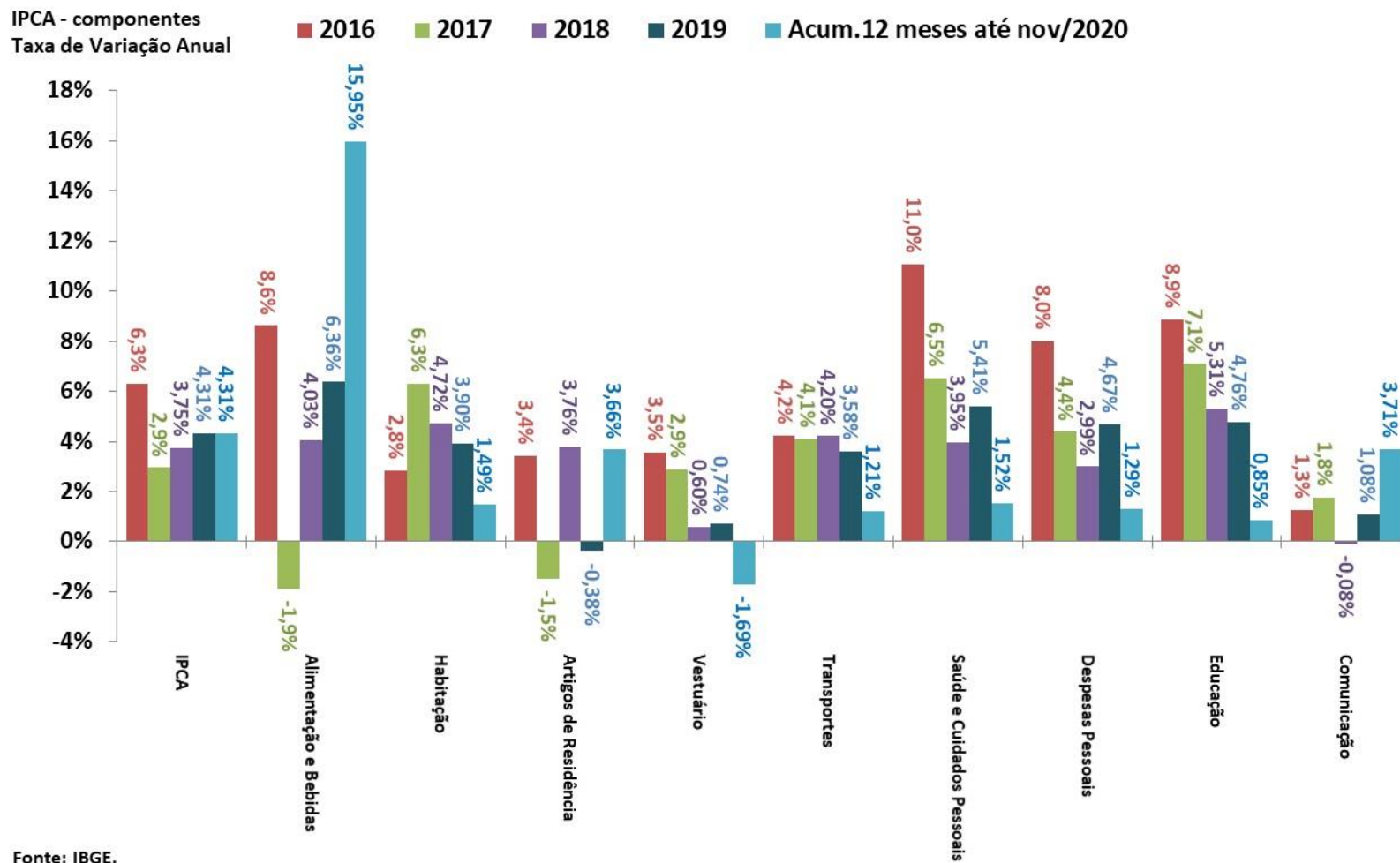

**IPCA e grupos de preços**  
Em % - acumulado em 12 meses

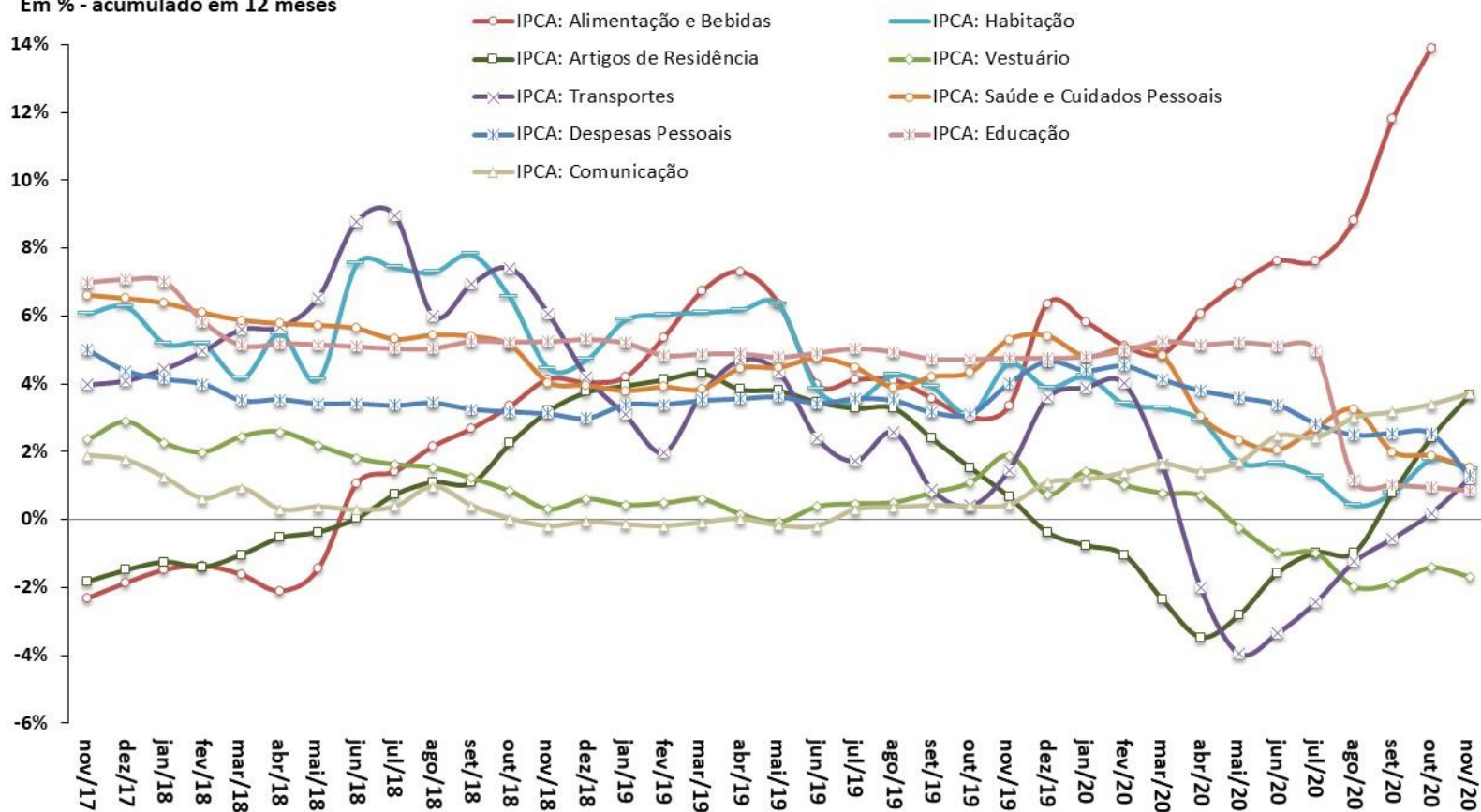

Fonte: IBGE.

**IGP-DI e componentes**  
Em % - acumulado em 12 meses

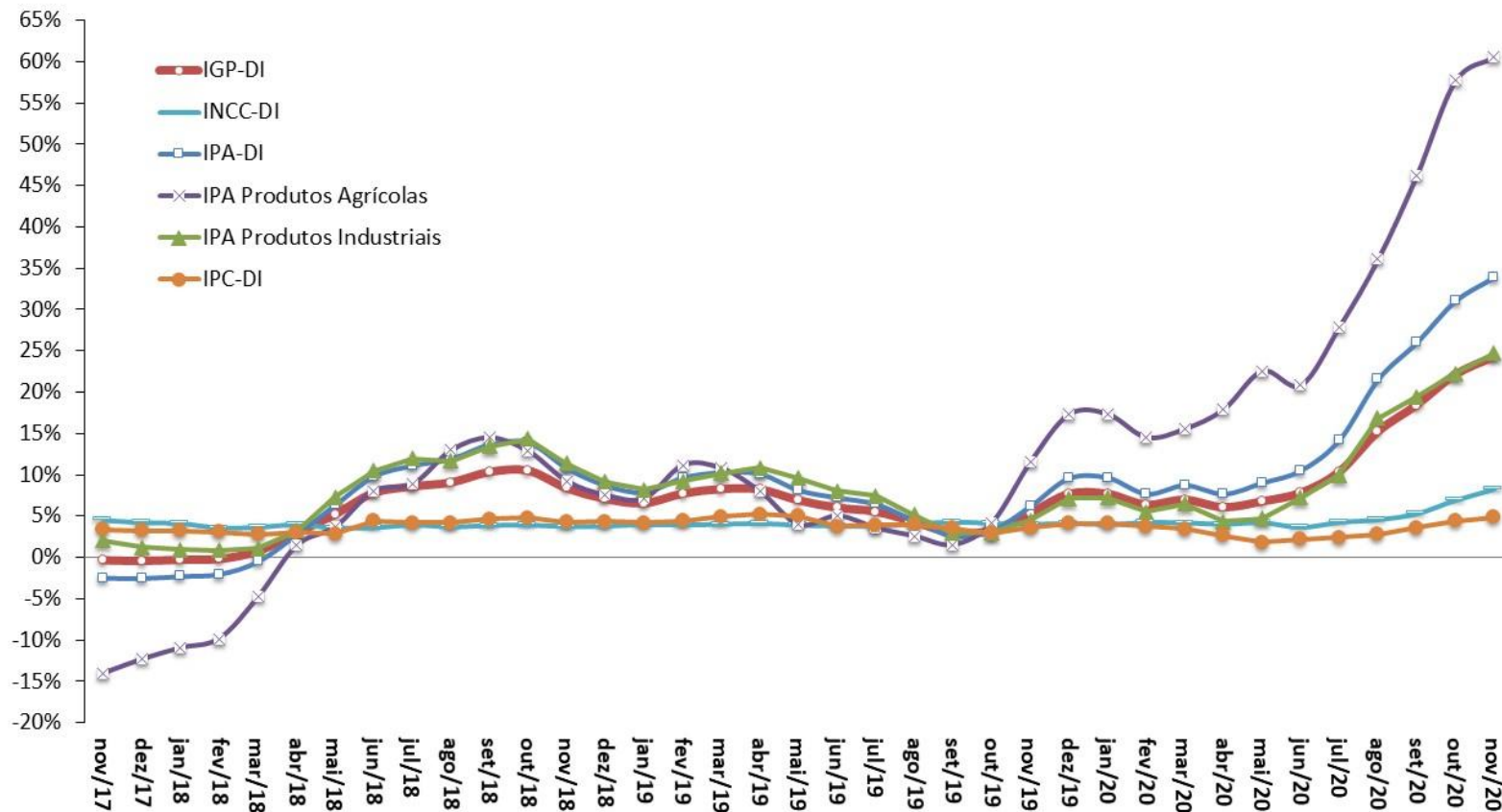

Fonte: FGV.

## Índices de Preços

Em % - acumulado em 12 meses

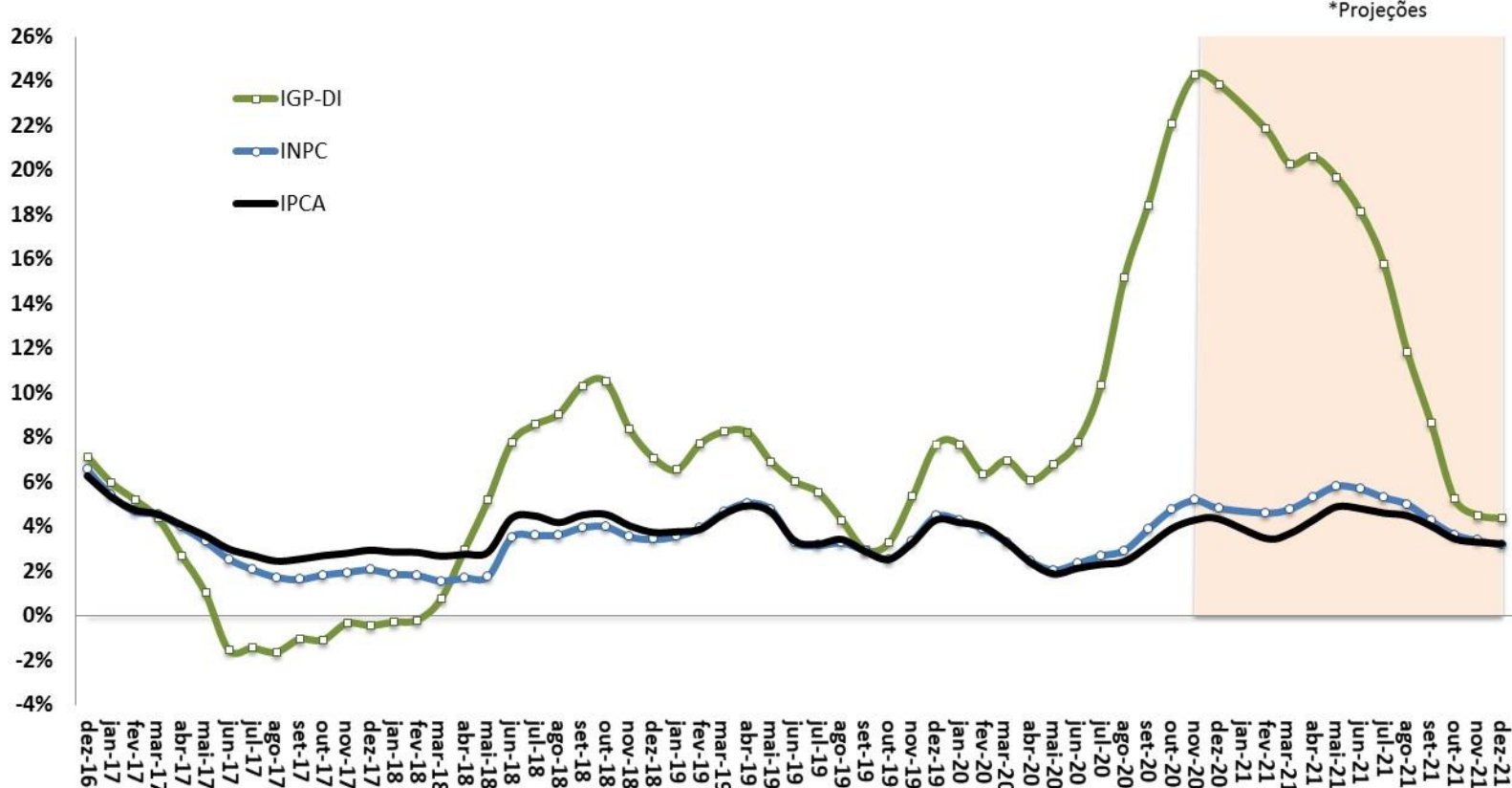

Fonte: IBGE e FGV. \*Projeção: Grade de Parâmetros Macroeconômicos, de novembro/2020.

**IPCA e Metas para a Inflação**  
Em % - acumulado em 12 meses

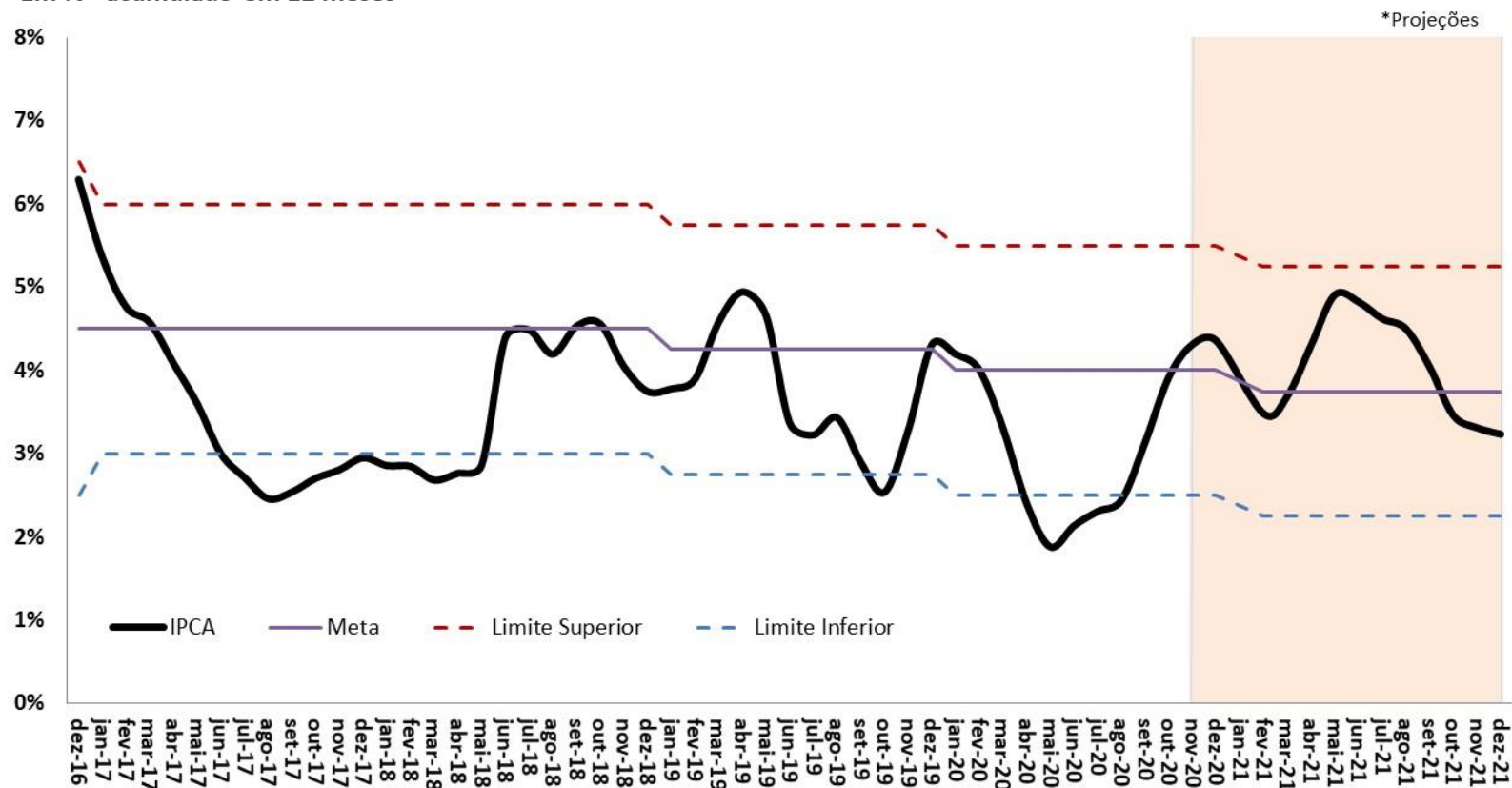

Fonte: IBGE e BCB. \*Projeção: Grade de Parâmetros Macroeconômicos, de novembro/2020.

IPCA-15 e IPCA - Índices encadeados por ordem de divulgação no mês

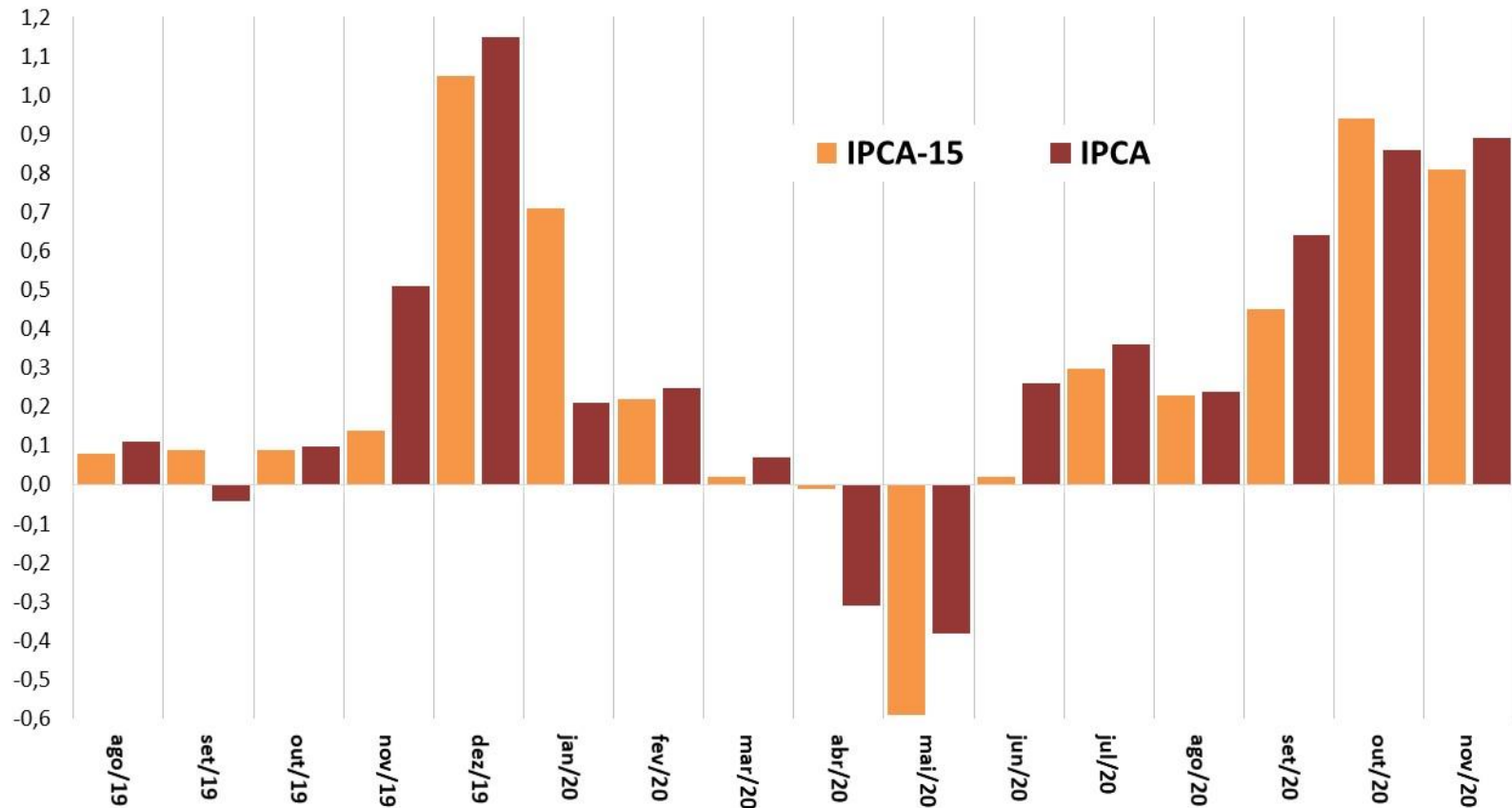

Fonte: IBGE.

IGP-10, IGP-M e IGP-DI - Índices encadeados por ordem de divulgação no mês

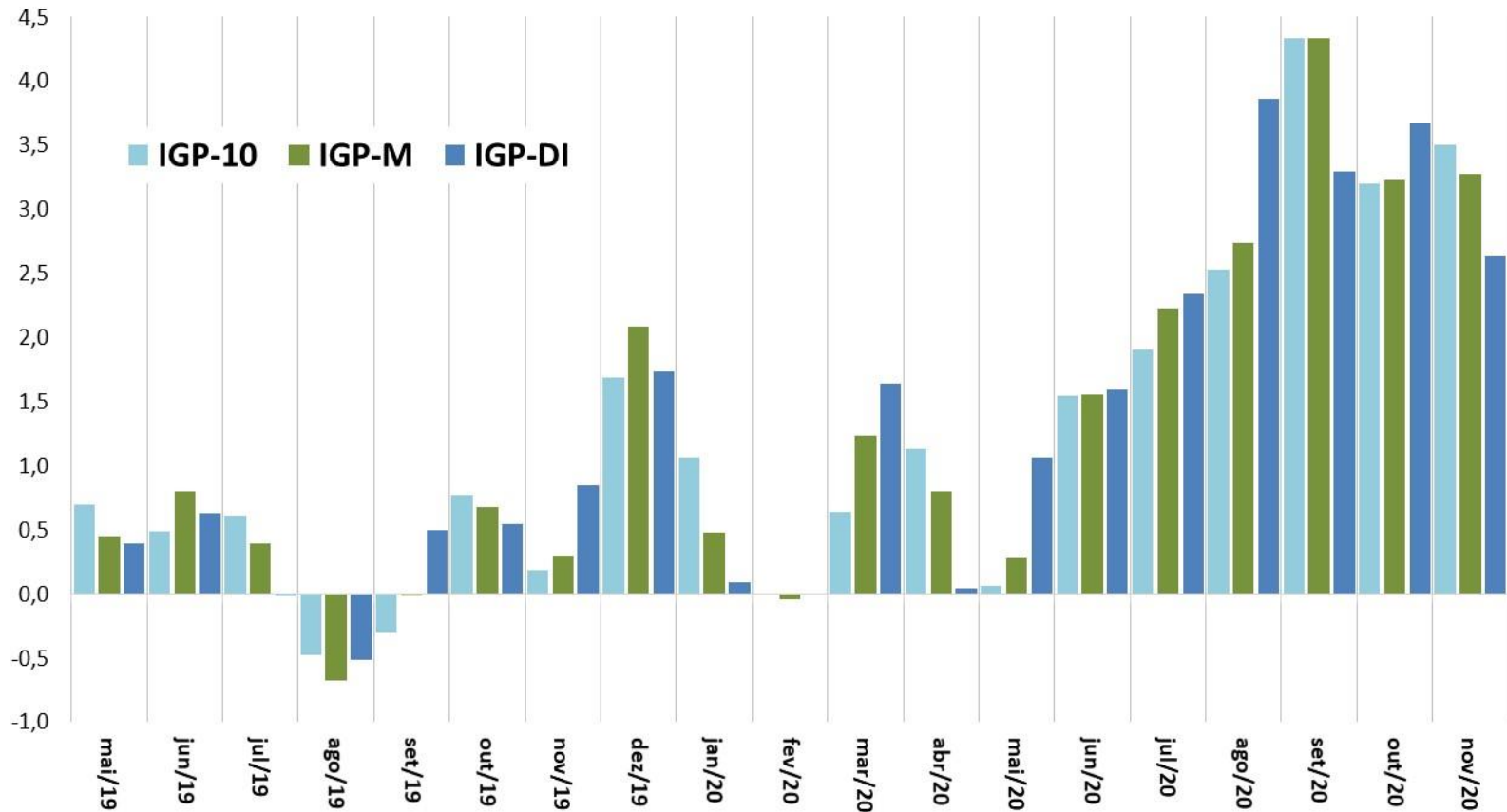

Fonte: FGV.

Índice de Commodities Brasil (IC-Br)  
Acumulado em 12 meses (%)

Inflação (IPCA)  
Acumulado em 12 meses (%)

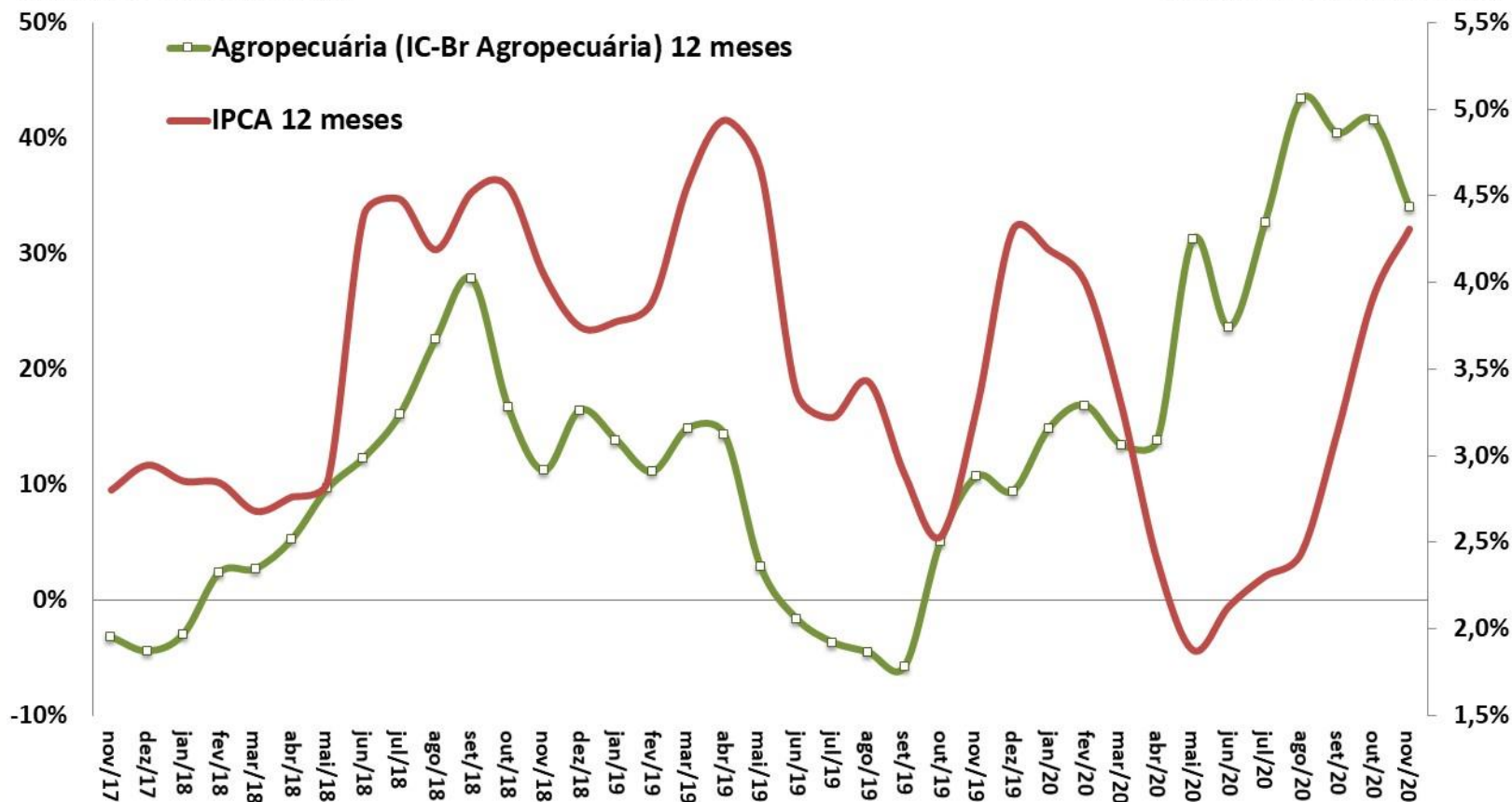

Fonte: IBGE e BCB.

Pass-Through Cambial: Impacto Inflacionário da Var. de 1% do Câmbio em 12 meses

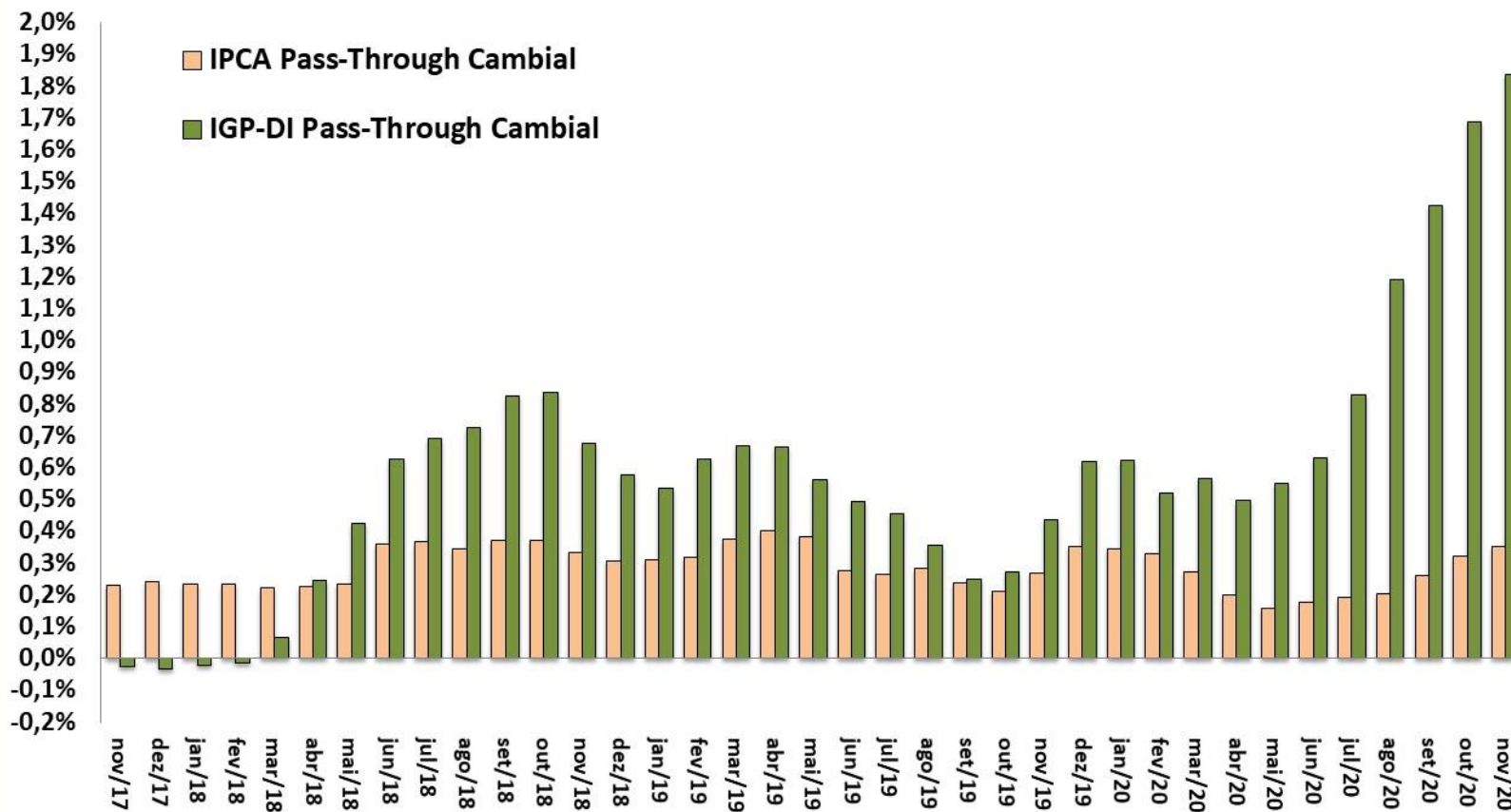

Fonte: IBGE e FGV.

IPCA e Núcleo Ex2  
Em % - acumulado em 12 meses

Índice de Difusão do IPCA  
Em % do total de itens

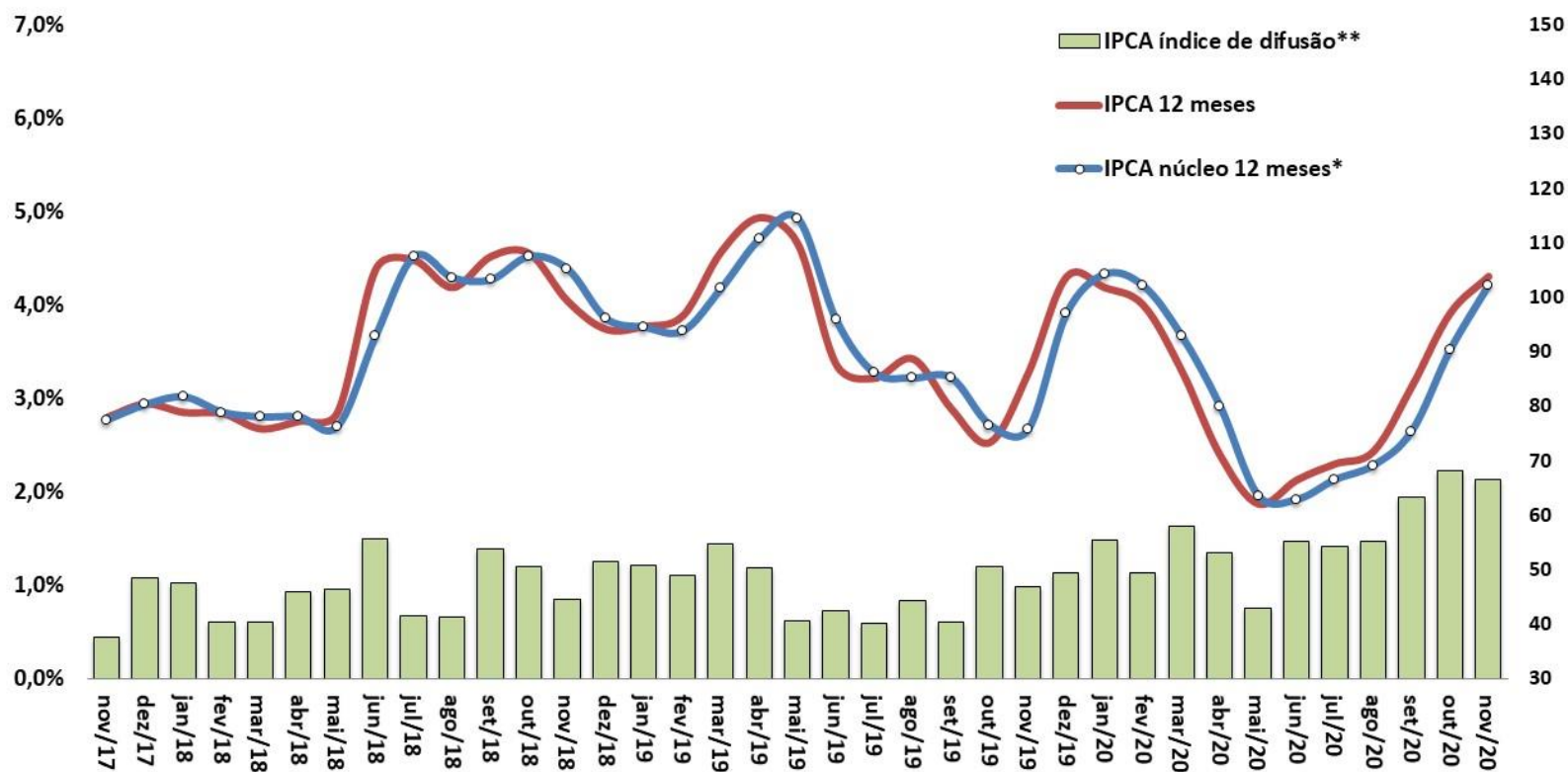

Fonte: IBGE e BCB. \*Conceito Ex2 = Exclusão mais refinada, de apenas doze itens, sendo dez pertencem ao grupo Alimentação no Domicílio e dois ao dos Preços Administrados por Contrato e Monitorados. Os itens excluídos corresponderam, em média, a 16% da cesta do IPCA na amostra utilizada. \*\* Índice de Difusão = Percentual de itens do IPCA com aumento de preços.

# Mercado de crédito

Mercado de Crédito (BCB)	outubro-2020											
	dez/18	dez/19	out/20	dez/18 % do total	dez/19 % do total	out/20 % do total	var.dez/19- dez/18	var.out/20- dez/19	dez/18 % do PIB	dez/19 % do PIB	out/20 % do PIB	
Saldos em final de período (em R\$ bilhões)												
<b>Total do Crédito no SFN</b>	<b>3.264,9</b>	<b>3.478,3</b>	<b>3.871,8</b>	<b>100,0%</b>	<b>100,0%</b>	<b>100,0%</b>	<b>6,5%</b>	<b>11,3%</b>	<b>47,4%</b>	<b>47,9%</b>	<b>53,4%</b>	
<i>pela natureza do tomador</i>												
<b>Setor Público (inclusive estatais)</b>	<b>216,6</b>	<b>195,7</b>	<b>226,4</b>	<b>6,6%</b>	<b>5,6%</b>	<b>5,8%</b>	<b>-9,7%</b>	<b>15,7%</b>	<b>3,1%</b>	<b>2,7%</b>	<b>3,1%</b>	
<b>Setor Privado</b>	<b>3.048,3</b>	<b>3.282,6</b>	<b>3.645,4</b>	<b>93,4%</b>	<b>94,4%</b>	<b>94,2%</b>	<b>7,7%</b>	<b>11,1%</b>	<b>44,2%</b>	<b>45,2%</b>	<b>50,3%</b>	
<b>Pessoas Jurídicas</b>	<b>1.461,9</b>	<b>1.460,5</b>	<b>1.713,6</b>	<b>44,8%</b>	<b>42,0%</b>	<b>44,3%</b>	<b>-0,1%</b>	<b>17,3%</b>	<b>21,2%</b>	<b>20,1%</b>	<b>23,7%</b>	
<b>Pessoas Físicas</b>	<b>1.803,0</b>	<b>2.017,9</b>	<b>2.158,2</b>	<b>55,2%</b>	<b>58,0%</b>	<b>55,7%</b>	<b>11,9%</b>	<b>7,0%</b>	<b>26,2%</b>	<b>27,8%</b>	<b>29,8%</b>	
<i>pela natureza do concedente</i>												
<b>Instituição Pública</b>	<b>1.670,8</b>	<b>1.634,1</b>	<b>1.770,8</b>	<b>51,2%</b>	<b>47,0%</b>	<b>45,7%</b>	<b>-2,2%</b>	<b>8,4%</b>	<b>24,3%</b>	<b>22,5%</b>	<b>24,4%</b>	
<b>Instituição Privada Nacional</b>	<b>1.069,4</b>	<b>1.238,3</b>	<b>1.392,7</b>	<b>32,8%</b>	<b>35,6%</b>	<b>36,0%</b>	<b>15,8%</b>	<b>12,5%</b>	<b>15,5%</b>	<b>17,1%</b>	<b>19,2%</b>	
<b>Instituição Privada Estrangeira</b>	<b>524,7</b>	<b>605,9</b>	<b>708,4</b>	<b>16,1%</b>	<b>17,4%</b>	<b>18,3%</b>	<b>15,5%</b>	<b>16,9%</b>	<b>7,6%</b>	<b>8,3%</b>	<b>9,8%</b>	
<i>por tipo do crédito</i>												
<b>Crédito Direcionado</b>	<b>1.499,9</b>	<b>1.464,6</b>	<b>1.646,6</b>	<b>45,9%</b>	<b>42,1%</b>	<b>42,5%</b>	<b>-2,4%</b>	<b>12,4%</b>	<b>21,8%</b>	<b>20,2%</b>	<b>22,7%</b>	
Rural	260,7	258,6	272,6	8,0%	7,4%	7,0%	-0,8%	5,4%	3,8%	3,6%	3,8%	
Imobiliário	645,4	672,1	727,1	19,8%	19,3%	18,8%	4,1%	8,2%	9,4%	9,3%	10,0%	
BNDES	497,4	437,1	445,7	15,2%	12,6%	11,5%	-12,1%	2,0%	7,2%	6,0%	6,2%	
Outros	96,4	96,8	201,2	3,0%	2,8%	5,2%	0,4%	107,8%	1,4%	1,3%	2,8%	
Pessoas Jurídicas	651,3	559,9	664,3	19,9%	16,1%	17,2%	-14,0%	18,6%	9,5%	7,7%	9,2%	
Pessoas Físicas	848,6	904,7	982,2	26,0%	26,0%	25,4%	6,6%	8,6%	12,3%	12,5%	13,6%	
<b>Crédito Livre</b>	<b>1.765,0</b>	<b>2.013,8</b>	<b>2.225,3</b>	<b>54,1%</b>	<b>57,9%</b>	<b>57,5%</b>	<b>14,1%</b>	<b>10,5%</b>	<b>25,6%</b>	<b>27,7%</b>	<b>30,7%</b>	
Pessoas Jurídicas	810,6	900,6	1.049,3	24,8%	25,9%	27,1%	11,1%	16,5%	11,8%	12,4%	14,5%	
Pessoas Físicas	954,5	1.113,2	1.175,9	29,2%	32,0%	30,4%	16,6%	5,6%	13,9%	15,3%	16,2%	
<b>Crédito Livre (BCB)</b>	outubro-2020											
<i>Novas Concessões, Spread e Inadimplência</i>												
<b>Novas Concessões</b> (acumulado em 12 meses em R\$ bilhões)	<b>3.129,3</b>	<b>3.590,4</b>	<b>3.641,7</b>	<b>100,0%</b>	<b>100,0%</b>	<b>100,0%</b>	<b>14,7%</b>	<b>1,4%</b>	<b>45,4%</b>	<b>49,5%</b>	<b>50,3%</b>	
Pessoas Jurídicas	1.484,5	1.695,9	1.793,9	47,4%	47,2%	49,3%	14,2%	5,8%	21,5%	23,4%	24,8%	
Pessoas Físicas	1.644,8	1.894,5	1.847,7	52,6%	52,8%	50,7%	15,2%	-2,5%	23,9%	26,1%	25,5%	
<b>Spread</b> (em pp ao ano)	<b>27,2</b>	<b>27,9</b>	<b>21,5</b>				<b>0,6 pp</b>	<b>-6,4 pp</b>				
Pessoas Jurídicas	11,6	11,1	7,6				-0,5 pp	-3,5 pp				
Pessoas Físicas	39,5	40,3	33,4				0,8 pp	-6,9 pp				
<b>Inadimplência</b> (% de créditos em atraso de + de 90 dias)	<b>3,9</b>	<b>3,7</b>	<b>3,1</b>				<b>-0,2 pp</b>	<b>-0,6 pp</b>				
Pessoas Jurídicas	2,7	2,1	1,5				-0,6 pp	-0,6 pp				
Pessoas Físicas	4,8	5,0	4,5				0,2 pp	-0,5 pp				

Parâmetros Macroeconômicos		
Período	Mercado de Crédito	
	Crédito Total	
	Média	
	Milhões de Reais	Var. %
2014	2.838.649	12,32
2015	3.118.230	9,85
2016	3.144.353	0,84
2017	3.079.705	-2,06
2018	3.145.503	2,14
2019	3.324.737	5,70
2020	<b>3.685.590</b>	<b>10,85</b>
2021	<b>4.213.560</b>	<b>14,33</b>
2022	<b>4.721.107</b>	<b>12,05</b>
2023	<b>5.145.190</b>	<b>8,98</b>
2024	<b>5.511.474</b>	<b>7,12</b>

Fonte: SPE/ME. Grade de Parâmetros Macroeconômicos, de novembro/2020.

# Evolução do Crédito Livre e Direcionado

Saldo Total do Crédito  
Em % PIB

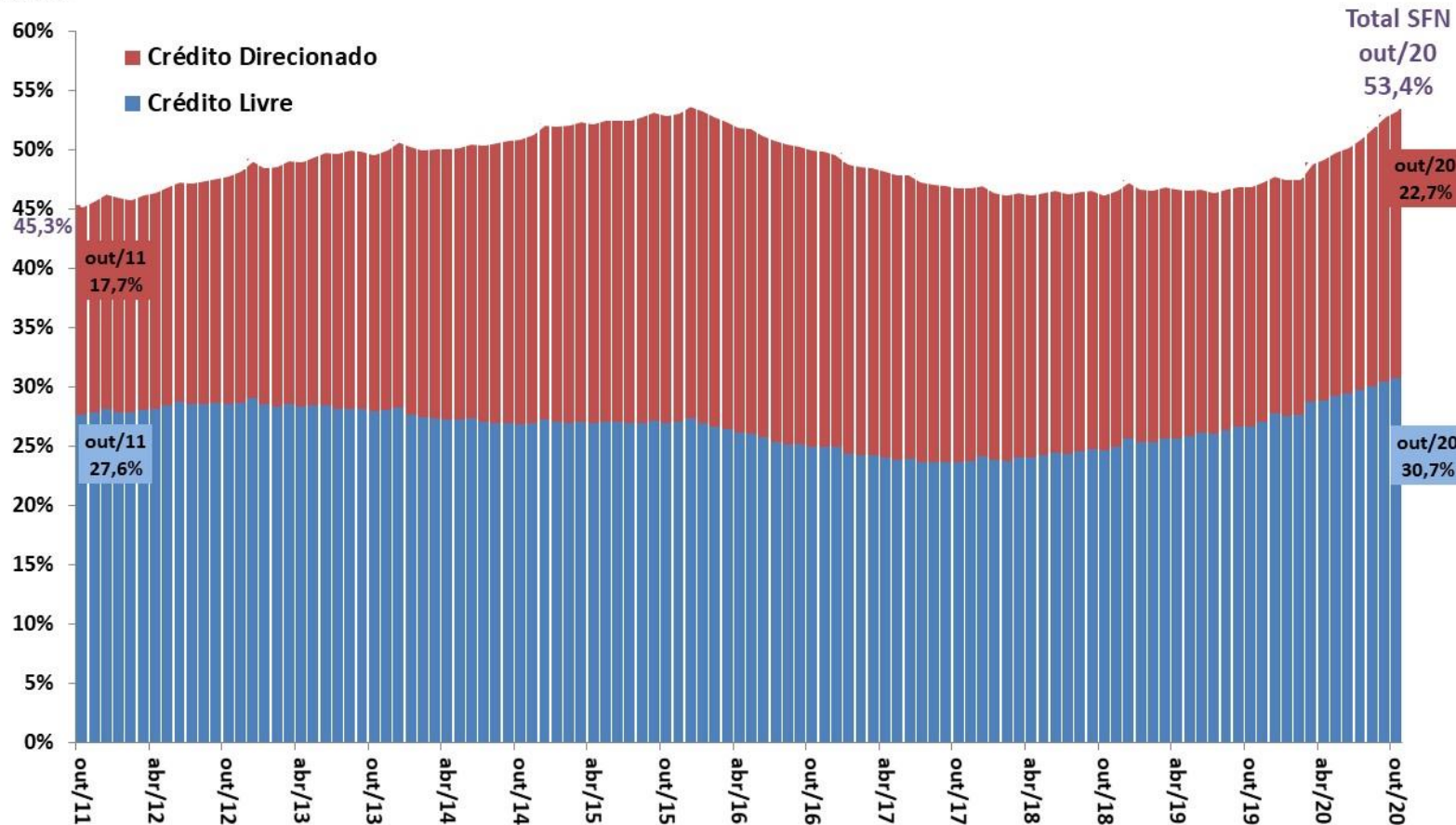

Fonte: BCB.

Saldo Total do Crédito em % PIB

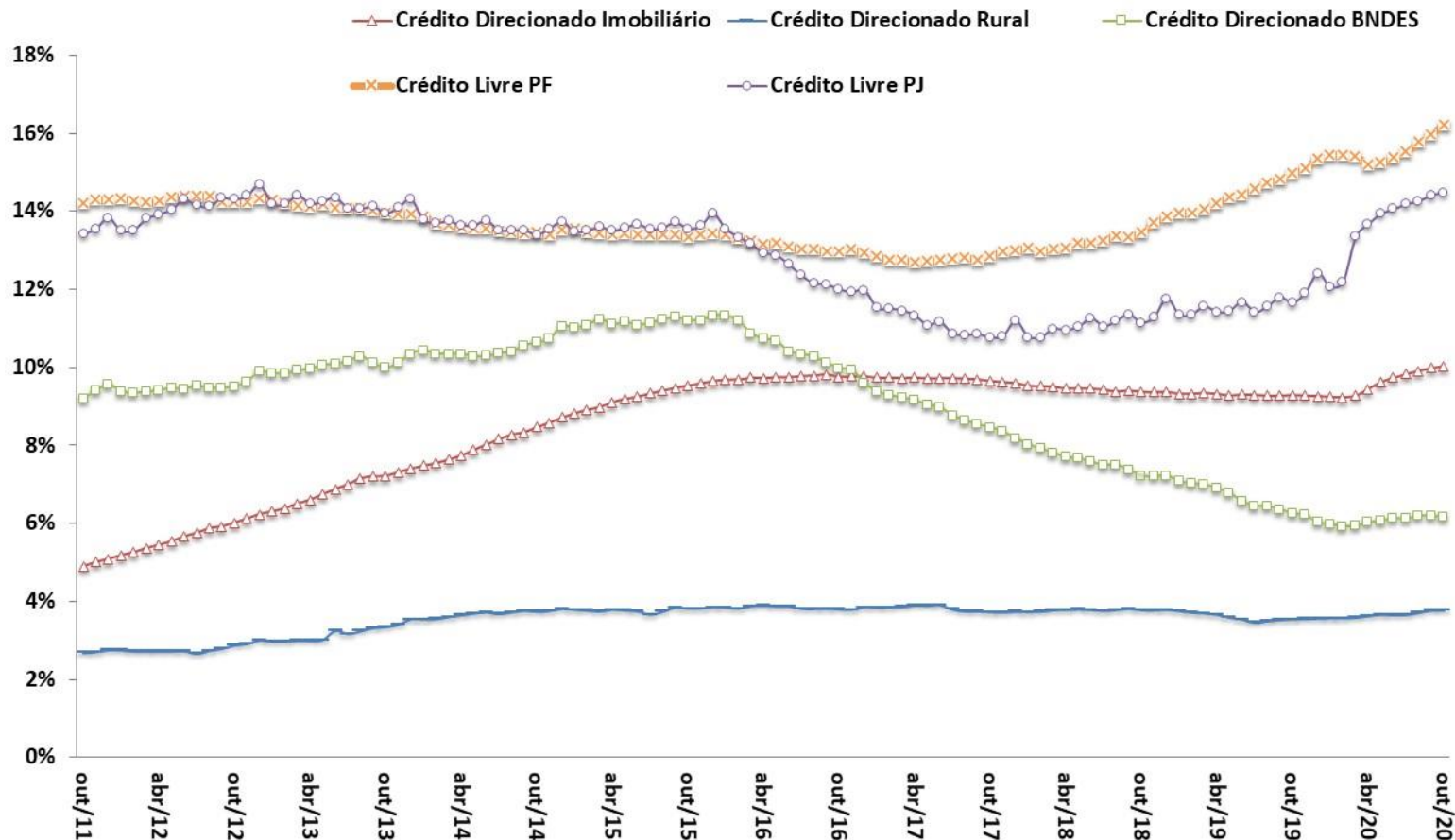

Fonte: BCB.

Participação na Carteira  
Total de Crédito

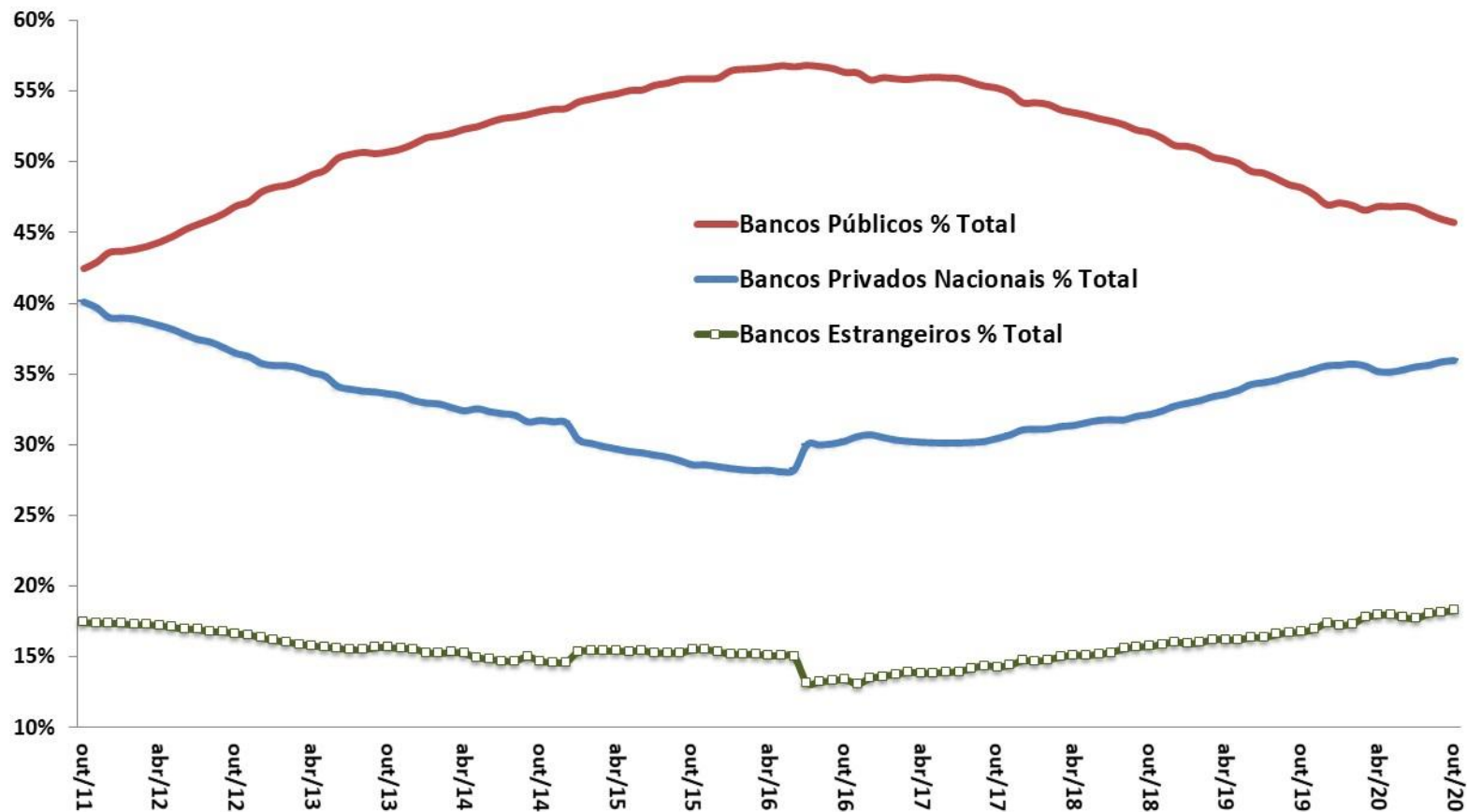

Fonte: BCB.

## Crédito Livre às Empresas

Novas Concessões Reais (IPCA) - Média Móvel Trimestral  
Com Ajuste Sazonal - R\$ milhões do último mês

## Crédito Livre às Famílias

Novas Concessões Reais (IPCA) - Média Móvel Trimestral  
Com Ajuste Sazonal - R\$ milhões do último mês

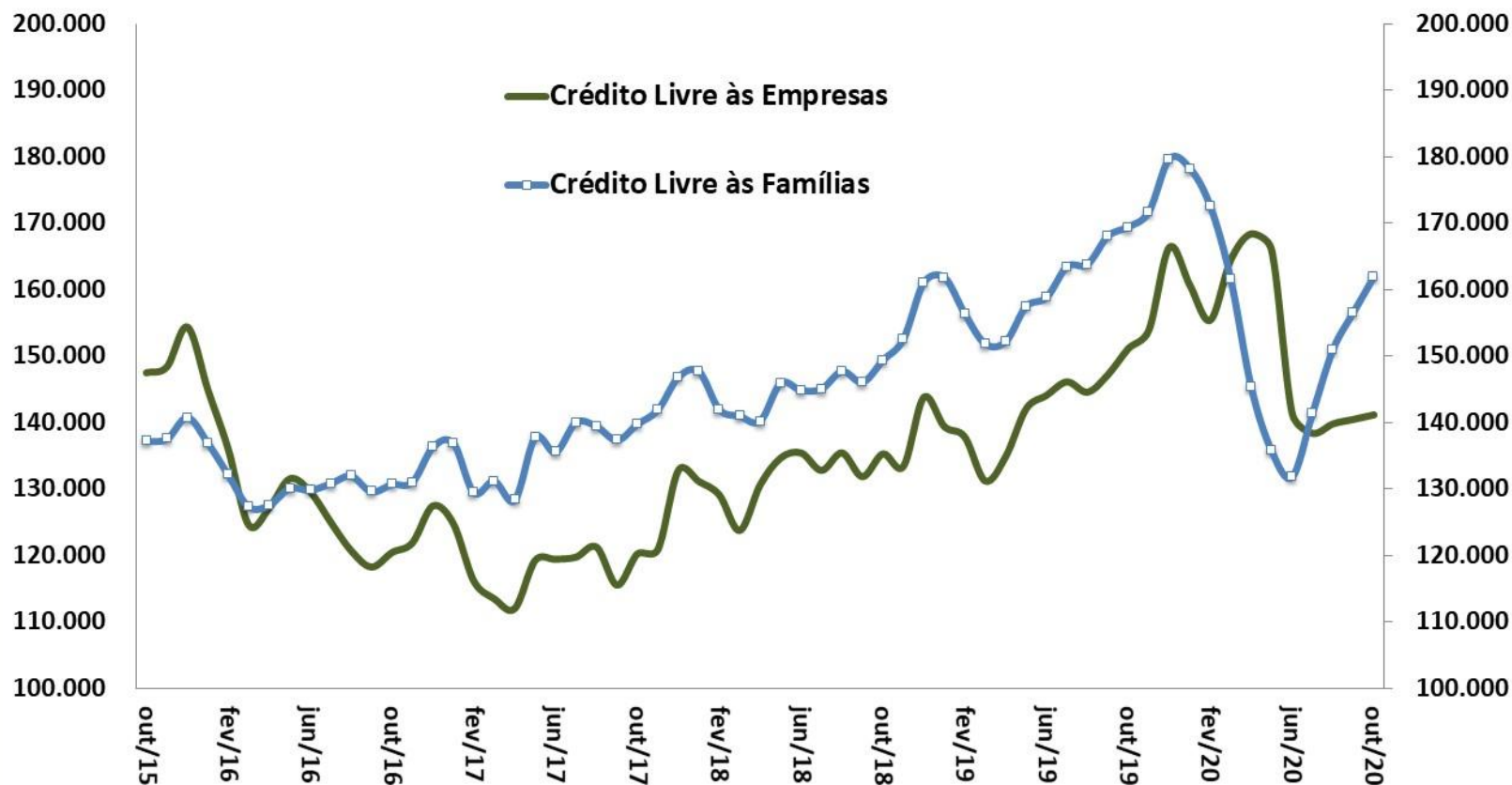

Fonte: BCB. \*Ajuste sazonal da série: SPE/ME.

Crédito às Empresas - Novas Concessões Reais (IPCA)  
MM3 - Com Ajuste Sazonal - 2014=100

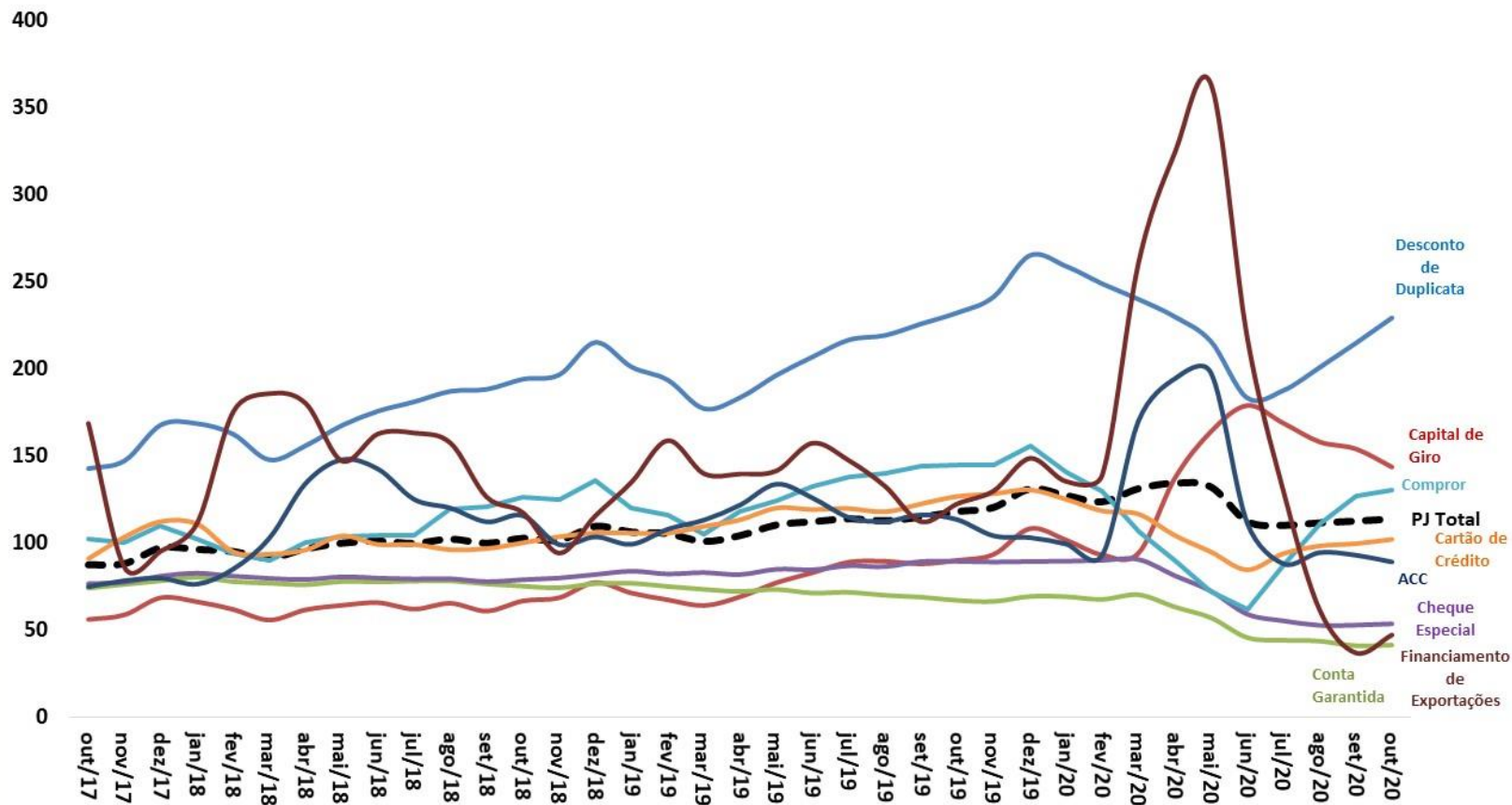

Fonte: BCB. \*Ajuste sazonal da série: SPE/ME.

Crédito às Famílias - Novas Concessões Reais (IPCA)  
MM3 - Com Ajuste Sazonal - 2014=100

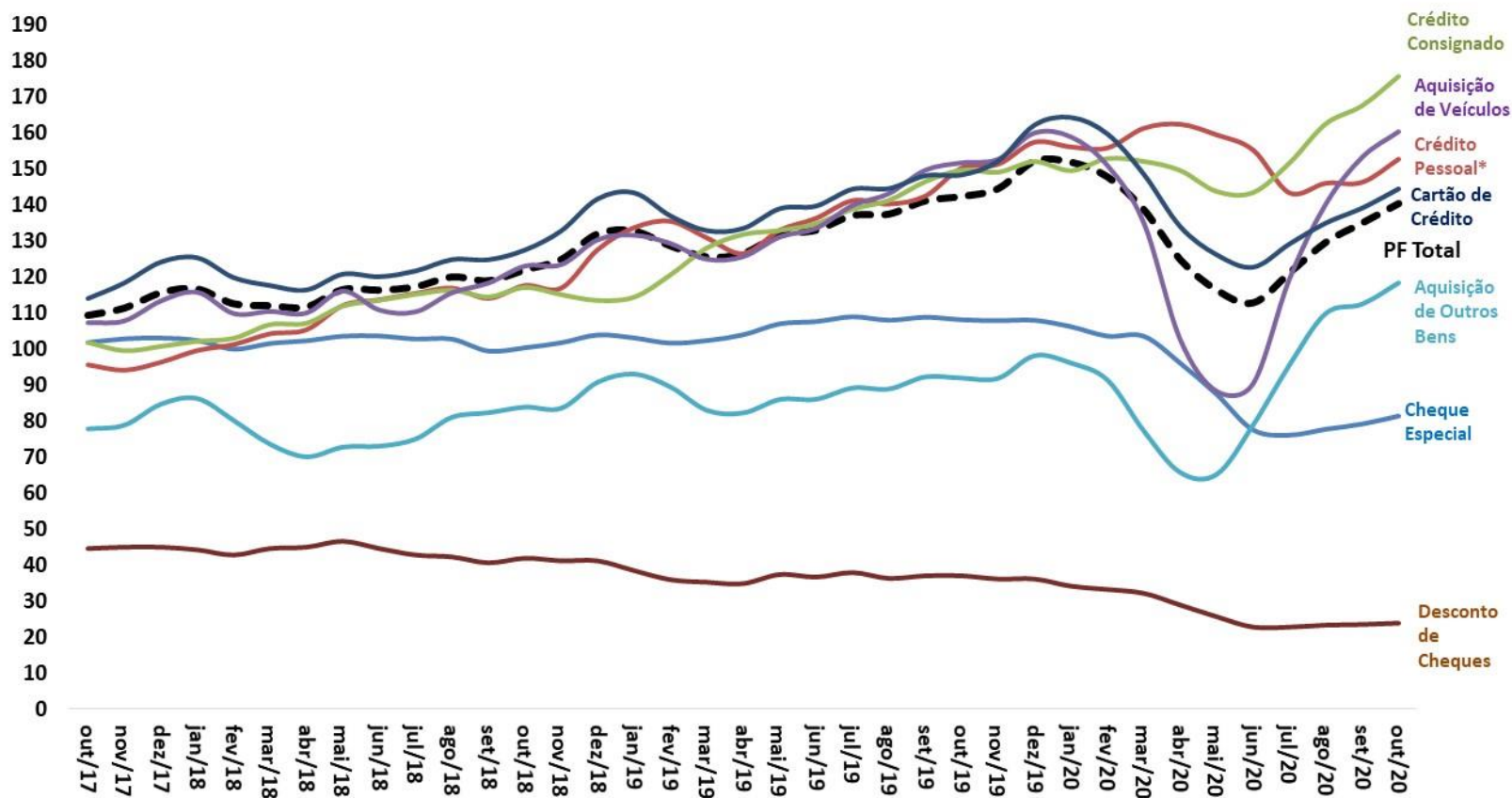

Fonte: BCB. \*Ajuste sazonal da série: SPE/ME.

Endividamento\* das Famílias - Outros Créditos  
% da Renda Acumulada em 12 Meses

Endividamento\* das Famílias - Crédito Habitacional  
% da Renda Acumulada em 12 Meses

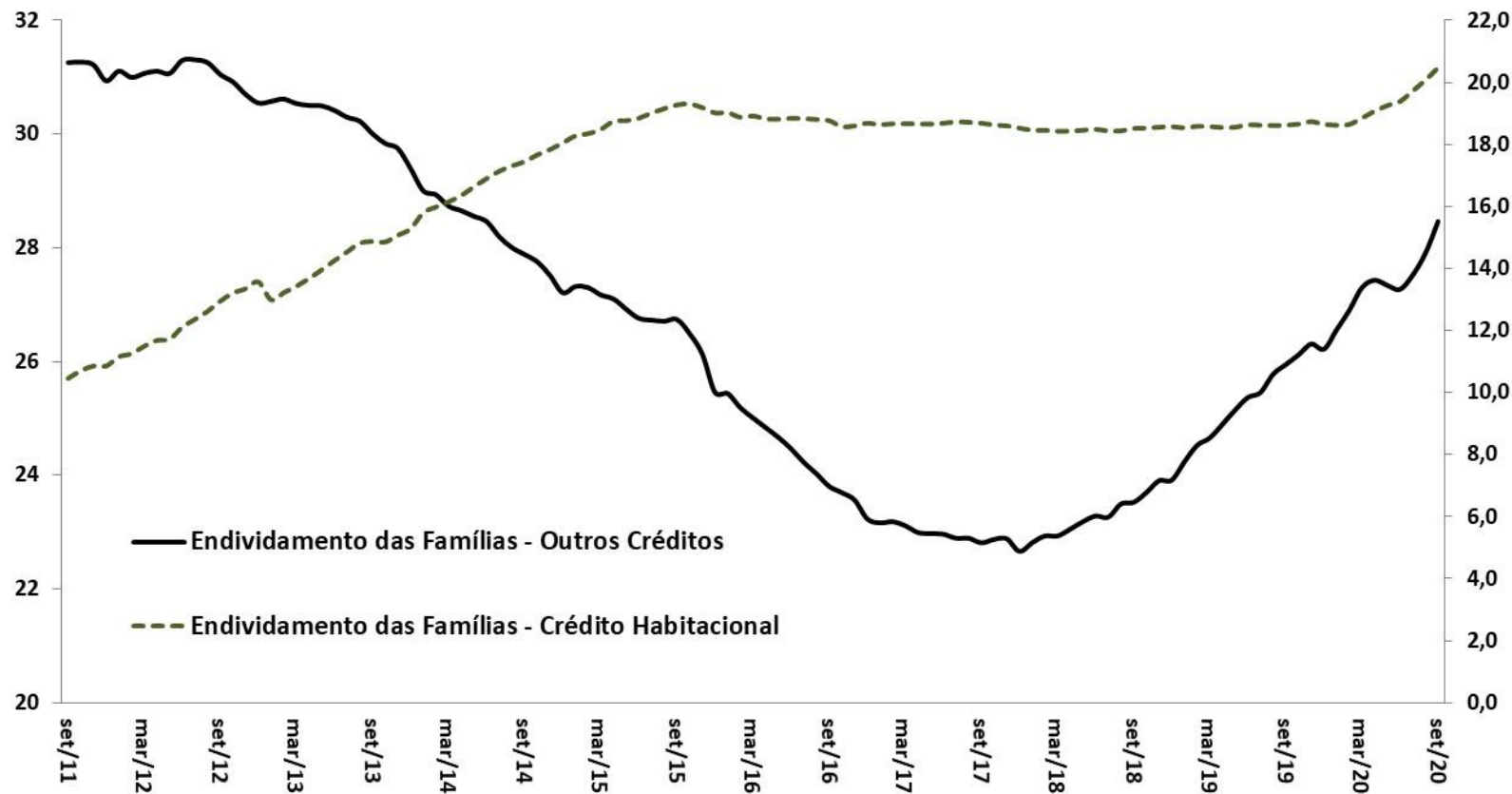

Fonte: BCB.

\*Endividamento = relação entre o valor atual das dívidas das famílias com o Sistema Financeiro Nacional e a renda das famílias acumulada nos últimos 12 meses.

Comprometimento\* das Famílias - Outros Créditos  
% da Renda Mensal - MM3 - Dados Dessazonalizados

Comprometimento\* das Famílias - Crédito Habitacional  
% da Renda Mensal - MM3 - Dados Dessazonalizados

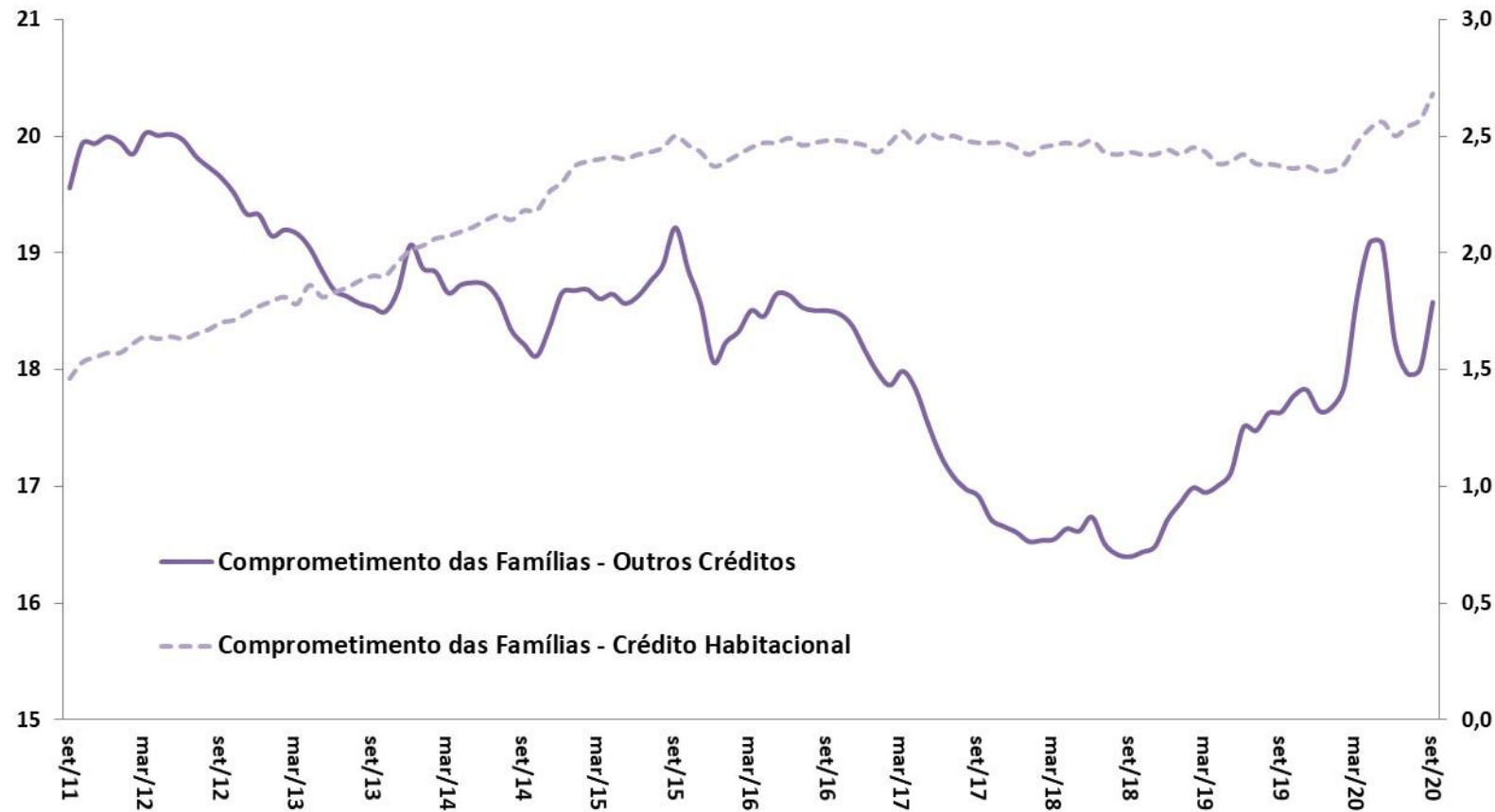

Fonte: BCB. \* Comprometimento de renda = relação entre o valor correspondente aos pagamentos esperados para o serviço da dívida com o Sistema Financeiro Nacional e a renda mensal das famílias, em média móvel trimestral, ajustado sazonalmente.

Spread Médio (em pp)  
Crédito Livre Total

Inadimplência (% do total)  
Crédito Livre Total

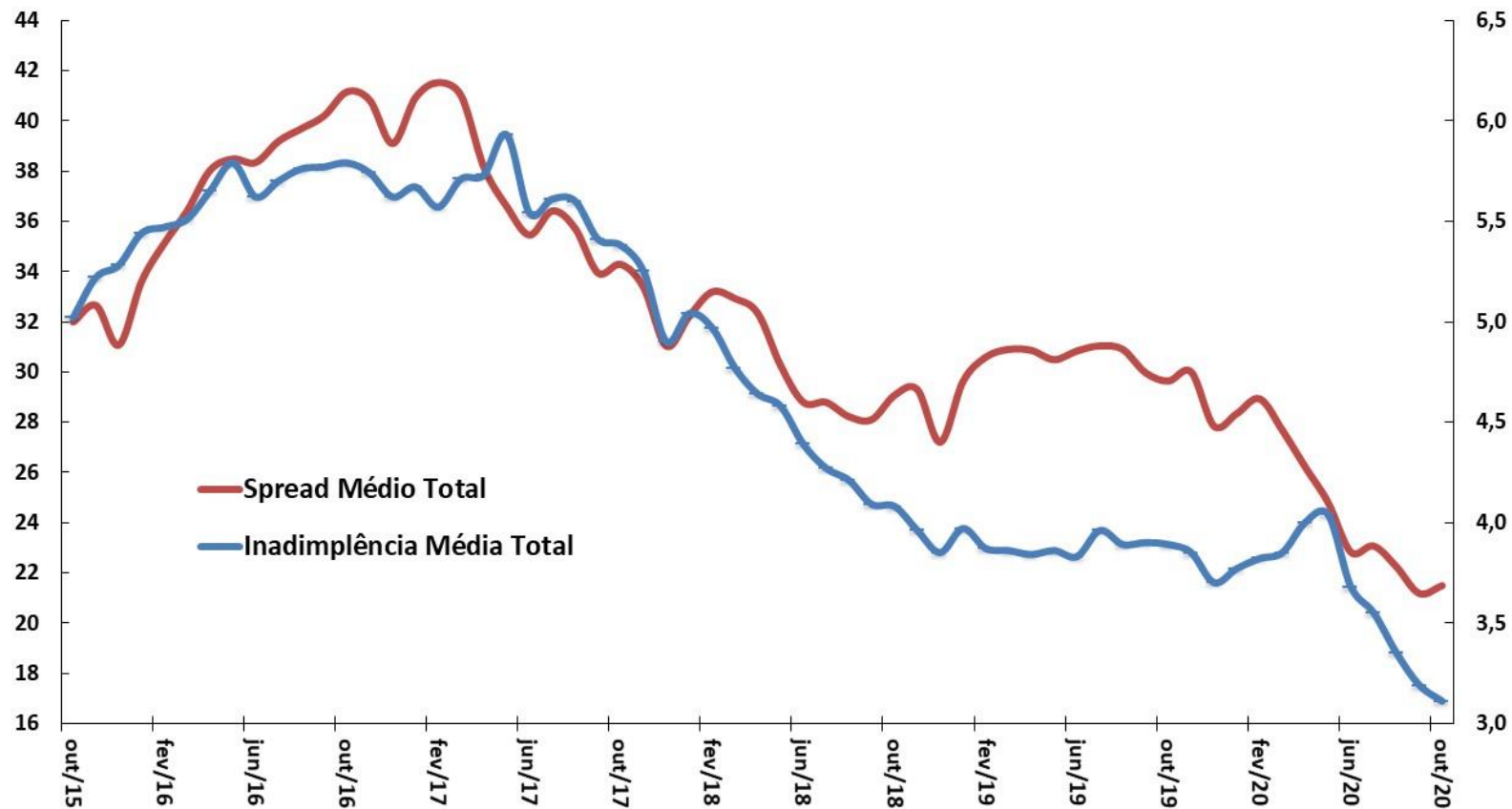

Fonte: BCB.

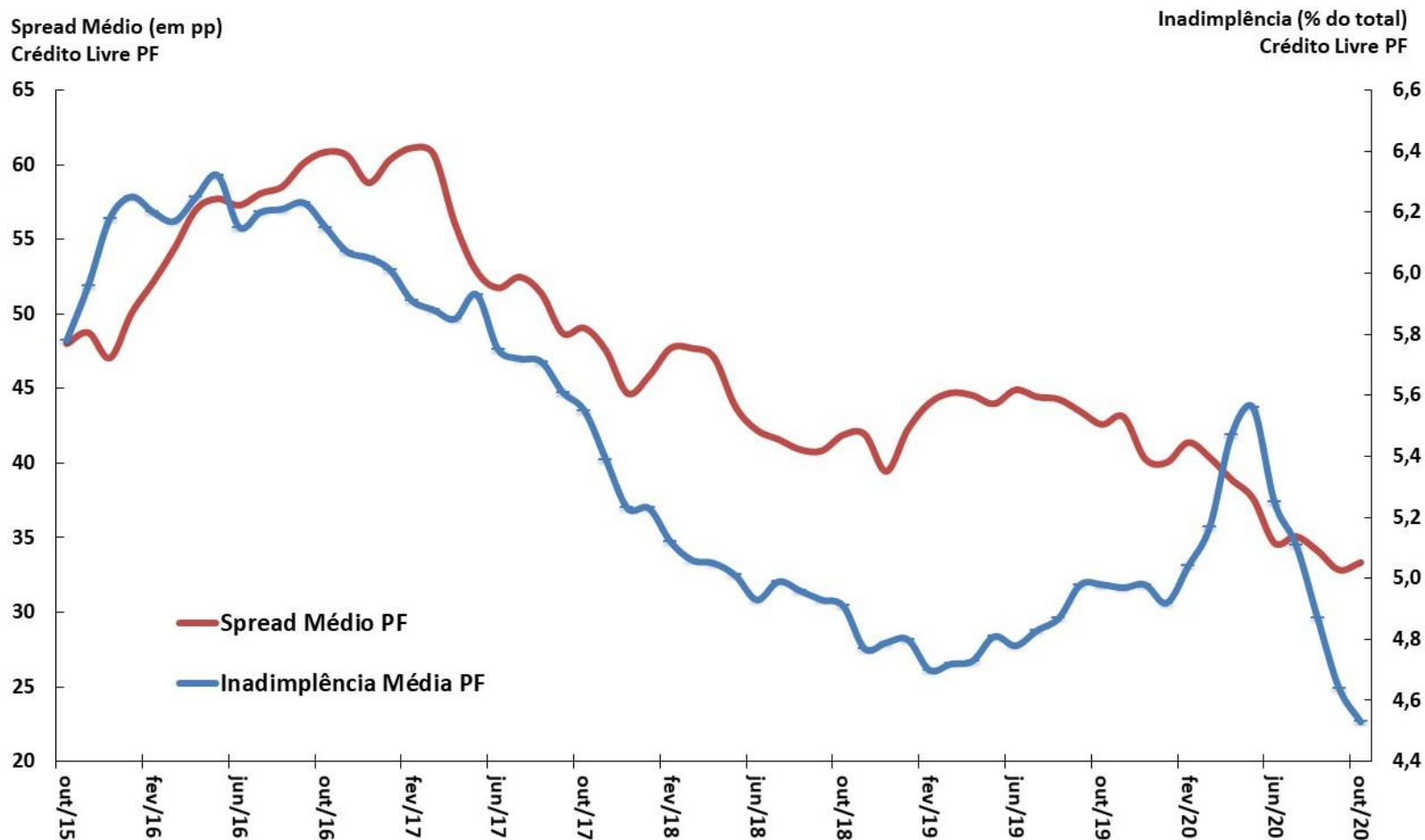

Fonte: BCB.

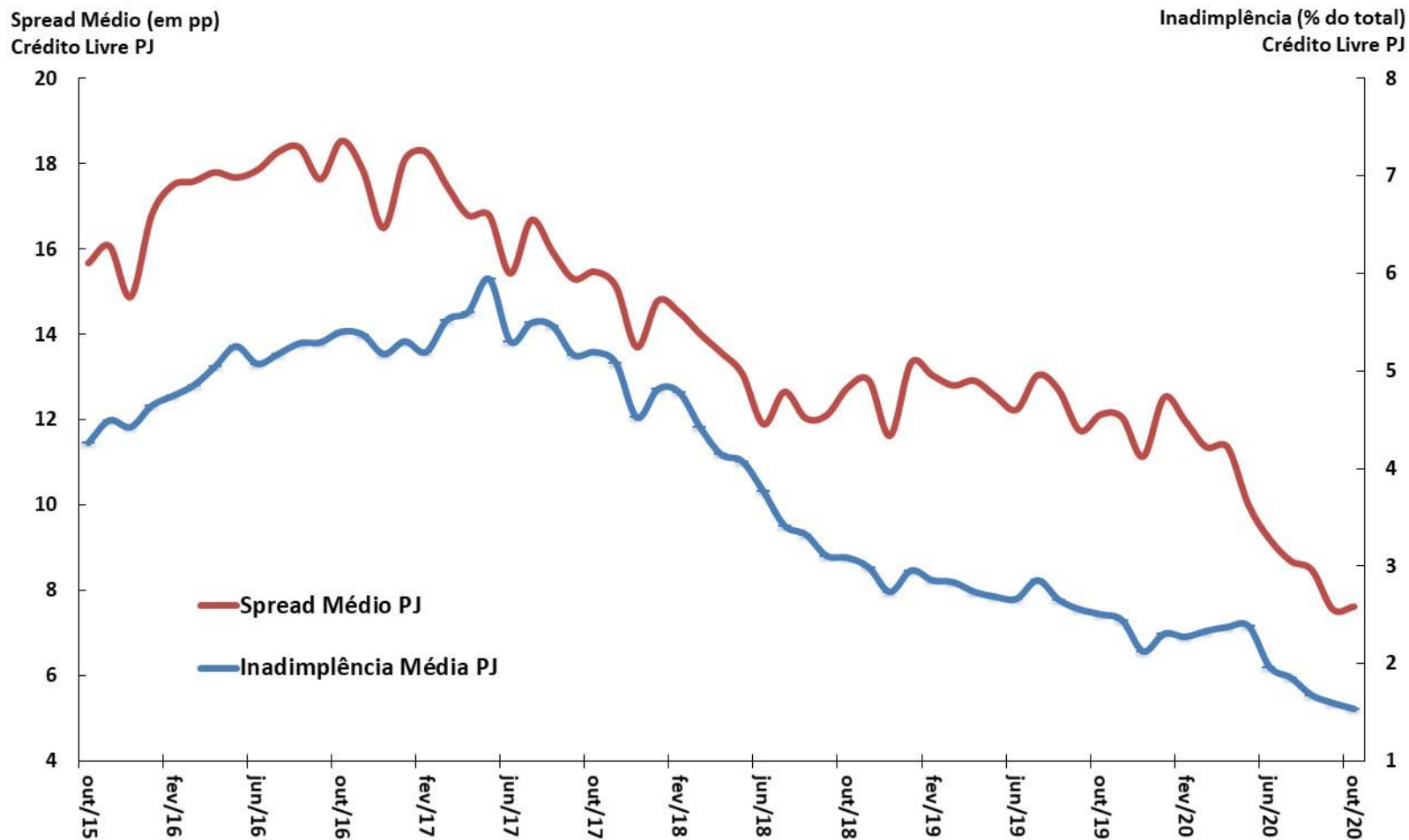

Fonte: BCB.

# Mercados financeiros

									BCB/Focus: 11/12/2020			
Aplicações Financeiras (BCB)		novembro-2020										
em R\$ bilhões		dez/18	dez/19	nov/19	nov/20	var. dez/18-dez/17	var. dez/19-dez/18	var. nov/20-dez/19	var. nov/20-nov/19			
Títulos Bancários à Prazo (CDB/RDB) - saldo		911,5	1.010,8	979,0	1.567,3	21,7%	10,9%	55,1%	60,1%			
Caderneta de Poupança - saldo		797,3	845,5	825,7	1.013,4	10,0%	6,0%	19,9%	22,7%			
Fundos de Investimento Financeiro - saldo		3.809,2	4.257,9	4.259,7	4.237,4	10,0%	11,8%	-0,5%	-0,5%			
Fundos Extramercado - saldo		18,9	0,0	0,0	0,0	39,5%	-100,0%	-	-			
Fundos de Ações - saldo		324,4	496,5	441,6	564,3	39,5%	53,1%	13,7%	27,8%			
Tesouro Direto - saldo		54,2	59,6	59,2	61,5	11,8%	10,0%	3,2%	4,0%			
Bovespa - valor das empresas listadas % PIB		46,2%	65,7%	46,2%	65,7%	0,61 pp	0,64 pp	-1,85 pp	19,58 pp			
Mercado de Capitais (CVM)		novembro-2020										
em R\$ bilhões		dez/18	dez/19	nov/19	nov/20	var. dez/18-dez/17	var. dez/19-dez/18	var. nov/20-dez/19	var. nov/20-nov/19			
Ações (incl. Certif. Depósito) - emissão primária		3,4	4,2	4,2	17,4	-59,2%	23,7%	-	-			
Debêntures - emissão primária		2,7	14,7	12,1	3,3	-57,5%	442,6%	-9,7%	106,2%			
Certificados de Recebíveis Imobiliários - emissão primária		6,5	21,4	9,5	0,8	-45,8%	230,9%	-98,3%	-			
Quotas de Fundos - emissão primária		11,2	9,4	9,4	21,7	113,5%	-16,1%	-	-			
Mercado Monetário (BCB)		novembro-2020										
Taxas de juros		dez/18	dez/19	nov/19	nov/20	var. dez/18-dez/17	var. dez/19-dez/18	var. nov/20-dez/19	var. nov/20-nov/19			
Taxa Selic Efetiva (% aa)		6,40	4,59	4,59	1,90	-0,6 pp	-1,8 pp	-2,7 pp	-2,7 pp			
CDI (% aa)		6,40	4,59	4,59	1,90	-0,6 pp	-1,8 pp	-2,7 pp	-2,7 pp			
Swap DI-Pré 180 dias (% aa)		6,45	4,33	4,50	2,29	-0,2 pp	-2,1 pp	-2,0 pp	-2,2 pp			
Swap DI-Pré 360 dias (% aa)		6,55	4,55	4,65	3,12	-0,3 pp	-2,0 pp	-1,4 pp	-1,5 pp			
Mercado Monetário (BCB)		dezembro-2020										
		dez/18	dez/19	dez/19	dez/20	var. dez/18-dez/17	var. dez/19-dez/18	var. dez/20-dez/19	var. dez/20-dez/19	2021	2022	2023
Taxa Selic Meta (% aa)		6,50	4,50	4,50	2,00	-0,50 pp	-2,00 pp	-2,50 pp	-2,50 pp	3,00%	4,50%	6,00%
TJLP (% aa)		6,98	5,57	5,57	4,55	0,0 pp	-1,41 pp	-1,02 pp	-1,0 pp			
Risco País (BCB)		novembro-2020										
Média mensal (em pontos-base)		dez/18	dez/19	nov/19	nov/20	var. dez/18-dez/17	var. dez/19-dez/18	var. nov/20-dez/19	var. nov/20-nov/19			
EMBI+ (JPMorgan)		276	214	239	275	36 pp	-62 pp	61 pp	36 pp			
CDS 5 anos		208	99	125	166	46 pp	-108 pp	66 pp	41 pp			
CDS 10 anos		283	180	208	237	24 pp	-103 pp	57 pp	29 pp			

Parâmetros Macroeconômicos								
Período	Variáveis Financeiras							
	Taxa Over Selic			TJLP		TR	Aplicações Financeiras	
	Acum Ano	Dezembro	Real	Acum. Ano	Dezembro	Acum. Ano	Média	
	% a.a.						Milhões de Reais	Var. %
2014	10,85	11,58	4,18	5,00	5,00	0,86	3.540.183	9,96
2015	13,34	14,15	2,41	6,22	7,00	1,80	4.009.835	13,27
2016	14,08	13,65	7,33	7,50	7,50	2,01	4.566.852	13,89
2017	9,87	7,00	6,72	7,12	7,00	0,60	4.992.614	9,32
2018	6,48	6,40	2,64	6,72	6,98	0,00	5.346.678	7,09
2019	5,90	4,59	1,53	6,18	5,57	0,00	5.744.064	7,43
2020	<b>2,64</b>	<b>1,90</b>	<b>-0,48</b>	<b>4,87</b>	<b>4,55</b>	<b>0,00</b>	<b>6.302.751</b>	<b>9,73</b>
2021	<b>2,05</b>	<b>2,65</b>	<b>-1,14</b>	<b>4,61</b>	<b>4,67</b>	<b>0,00</b>	<b>6.792.207</b>	<b>7,77</b>
2022	<b>3,66</b>	<b>4,40</b>	<b>0,16</b>	<b>4,72</b>	<b>4,70</b>	<b>0,00</b>	<b>7.215.717</b>	<b>6,24</b>
2023	<b>5,19</b>	<b>5,90</b>	<b>1,88</b>	<b>4,64</b>	<b>4,62</b>	<b>0,00</b>	<b>7.642.098</b>	<b>5,91</b>
2024	<b>5,90</b>	<b>5,90</b>	<b>2,58</b>	<b>4,51</b>	<b>4,43</b>	<b>0,00</b>	<b>8.087.253</b>	<b>5,83</b>

Fonte: SPE/ME. Grade de Parâmetros Macroeconômicos, de novembro/2020.

# Evolução dos Instrumentos Financeiros de Poupança

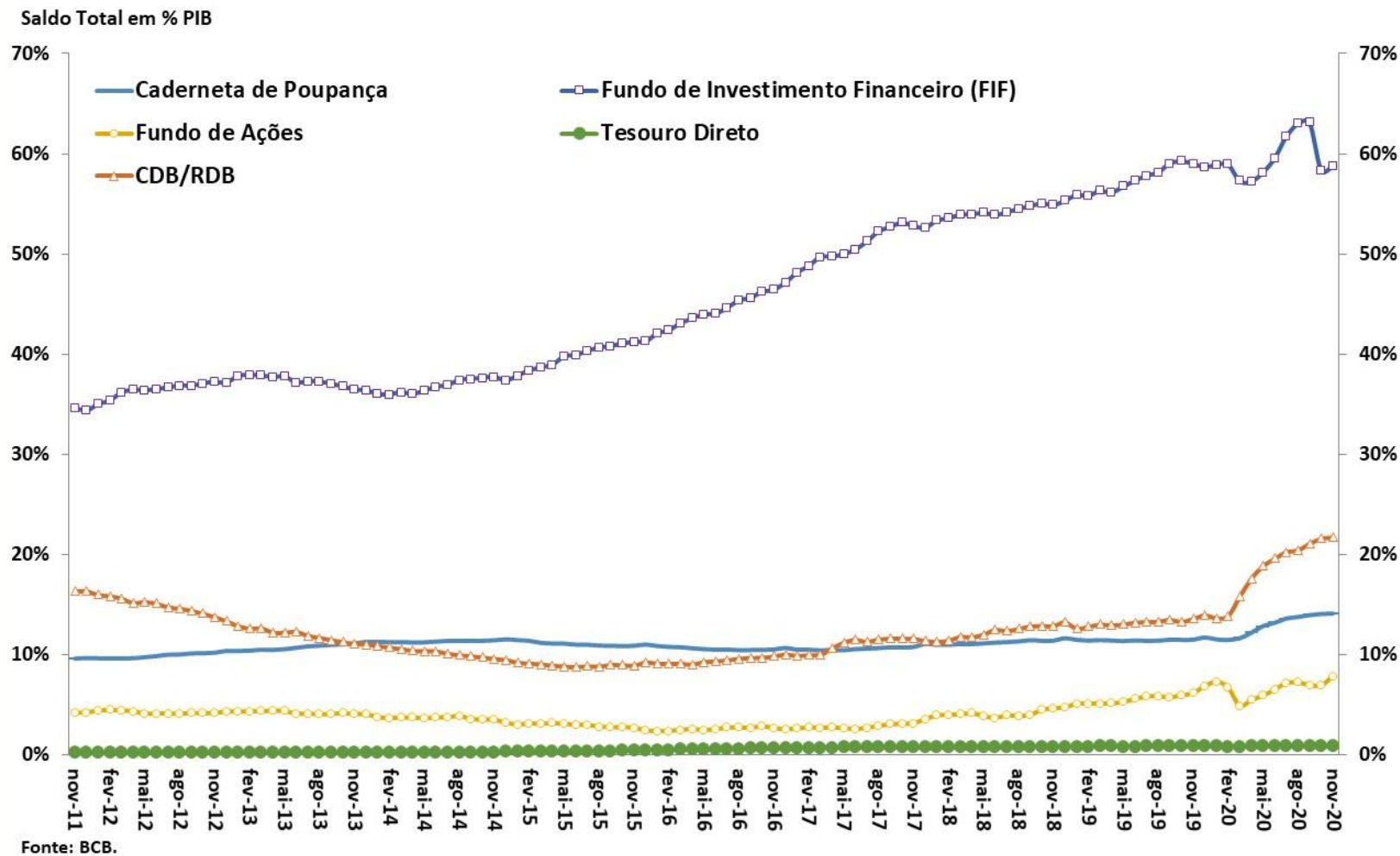

# Evolução das Taxas de Juros (Meta Selic e TJLP)

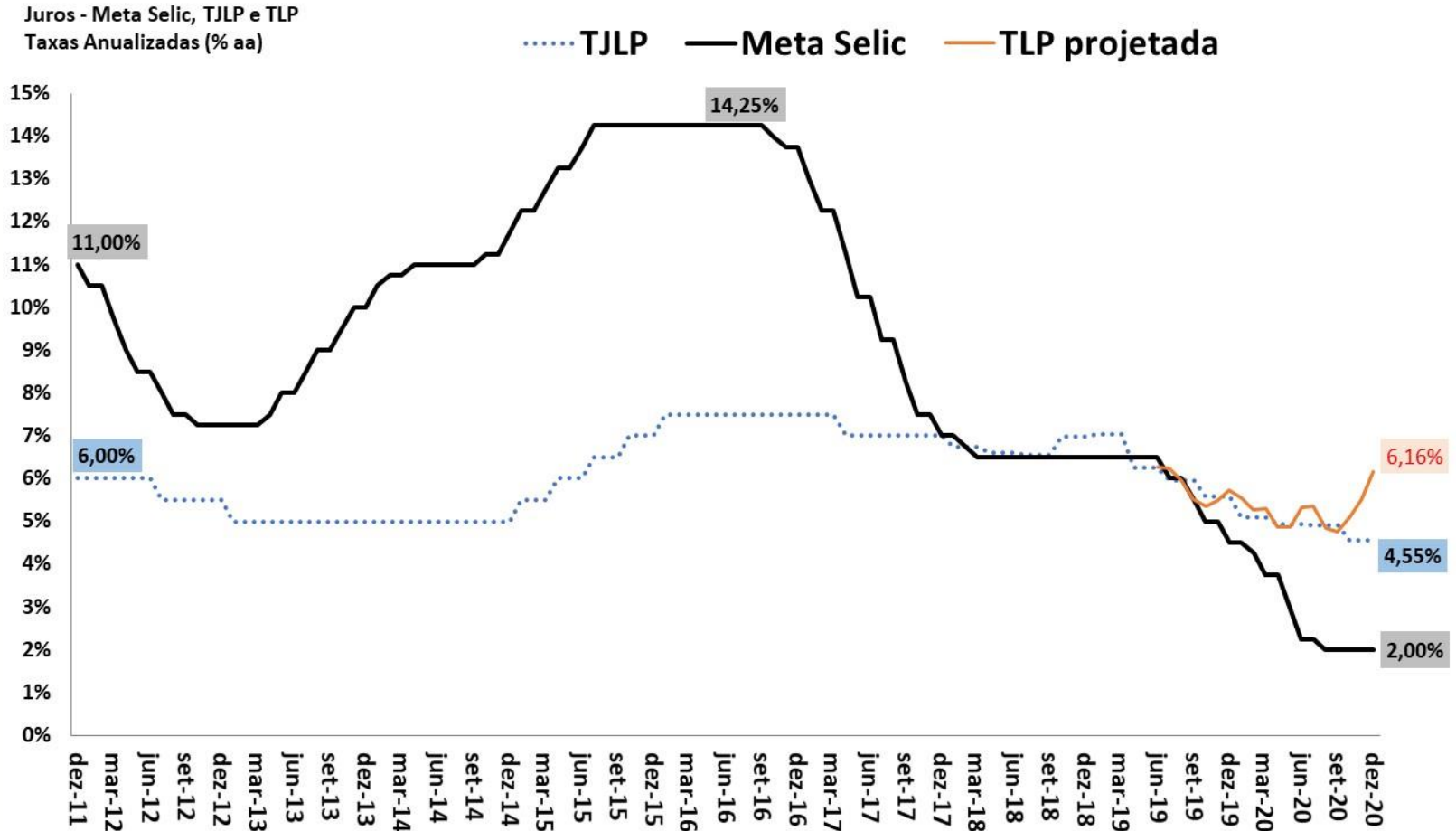

Fonte: BCB. Obs. TLP projetada é a média de 3 meses das NTN-B de 5 anos, acrescentando a expectativa de mercado do IPCA 12 meses à frente (BCB/Focus).

Juros Spot, 180 e 360 dias  
Taxas Efetivas Anualizadas (% aa)

## Pontos de Inversão da Curva de Juros

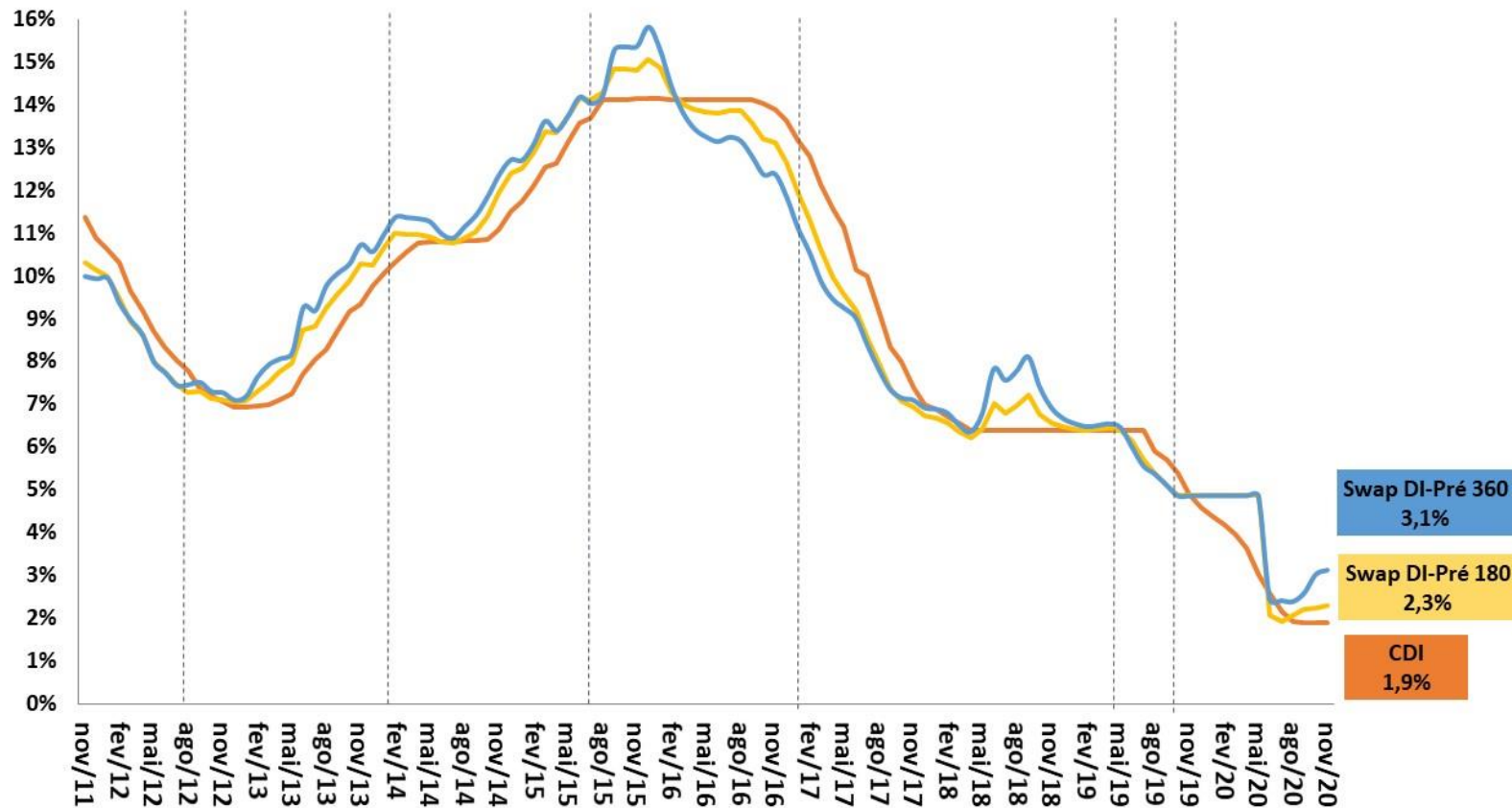

Fonte: BCB.

Taxas de Juros Reais (CDI/IPCA) ex-ante e ex-post  
Taxas Anualizadas (% aa)

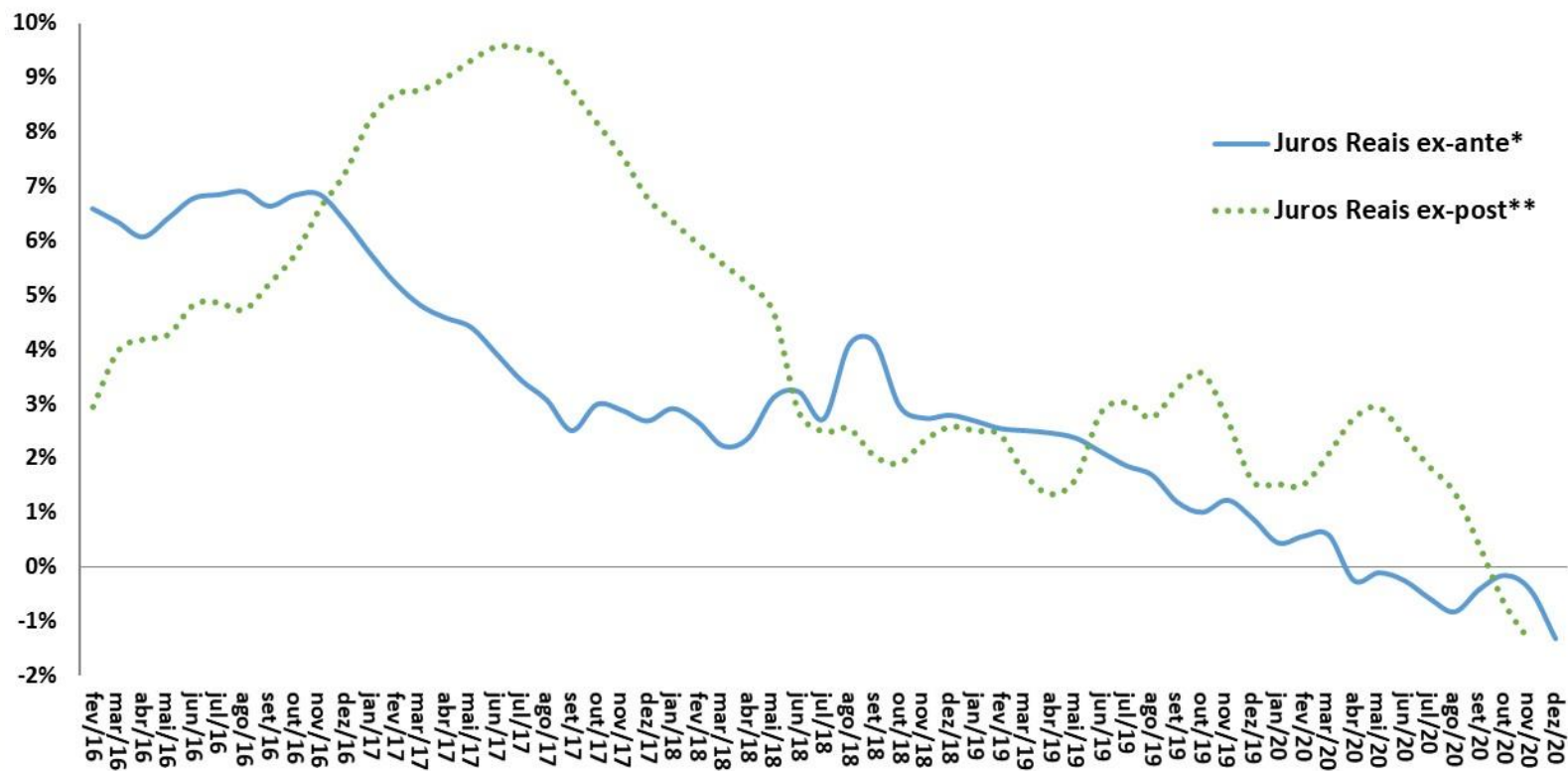

Fonte: BCB e IBGE. Obs.: Informações do mês atual até a data deste relatório.

\* Juros Reais ex-ante: razão CDI/IPCA esperada 12 meses à frente com base nos contratos de swap DI-Pré e na mediana Focus para o IPCA.

\*\*Juros Reais ex-post: razão CDI/IPCA efetivamente observada acumulada 12 meses para trás.

# Evolução das Taxas Reais de Juros da NTN-B (Tesouro Direto)

Taxas de Juros Reais (NTN-B 2024\*)  
Taxas de Compra de Fim do Mês (% aa)

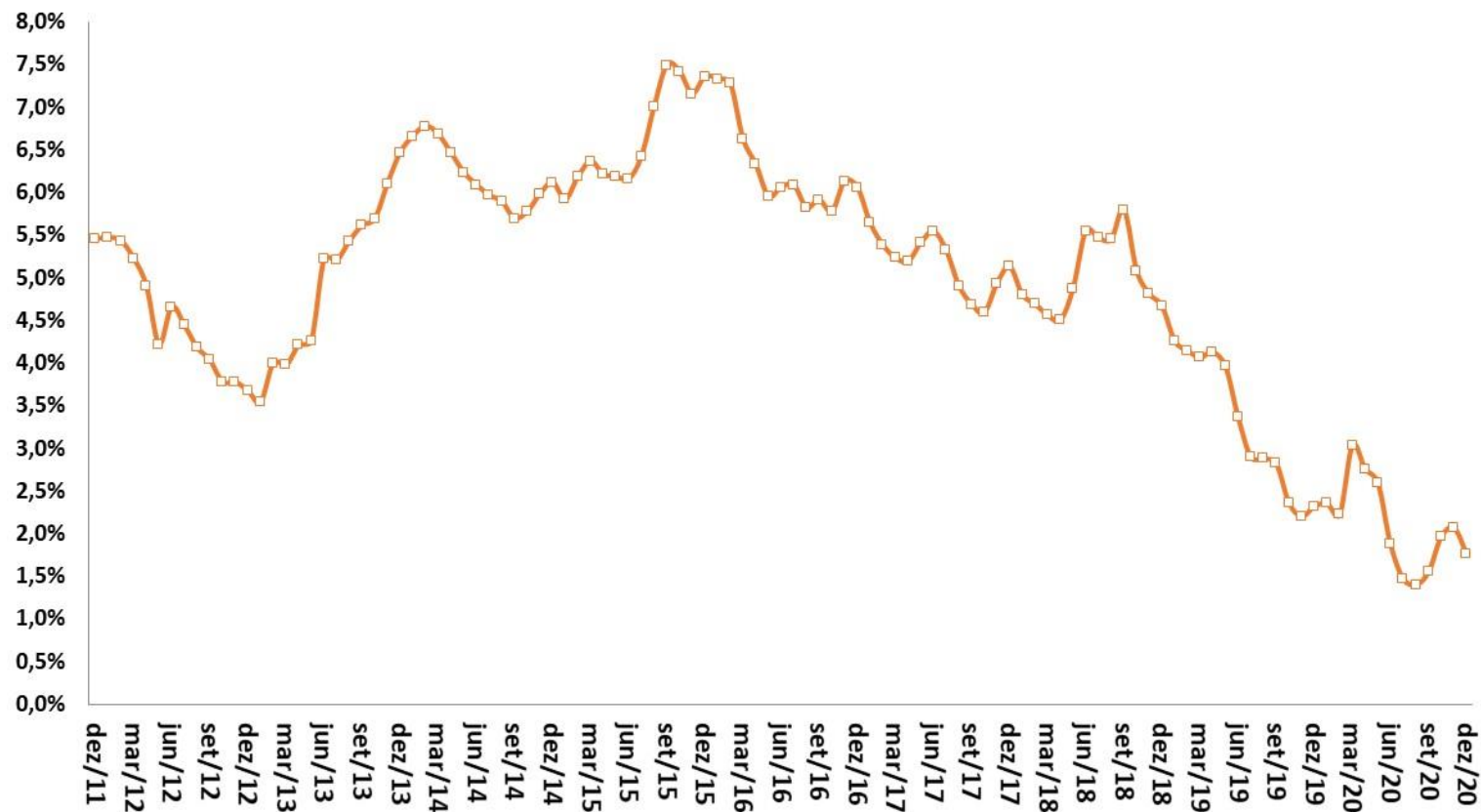

Fonte: STN/ME. Obs.: \*Cupom semestral pago acima da inflação medida pelo IPCA, taxa anualizada. Obs. Informações do mês atual até a data deste relatório.

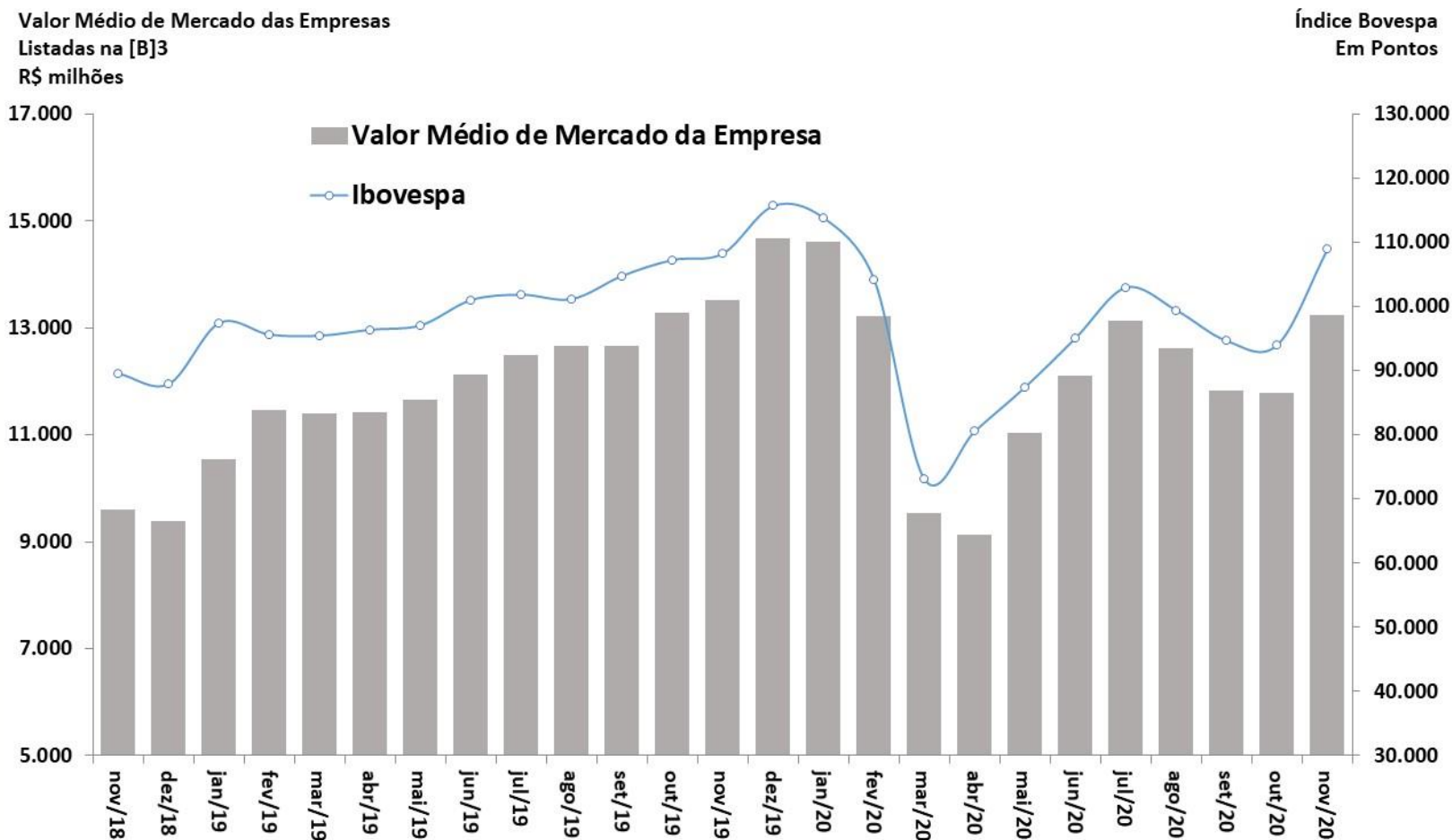

Fonte: BCB.

# Evolução da Percepção de Risco-Brasil (EMBi+)

EMBi+ Brasil (spread p.b.)



Fonte: JPMorgan. Obs. Informações do mês atual até a data deste relatório.

# Evolução da Percepção de Risco-Brasil (CDS)

CDS 10 anos (p.b.)

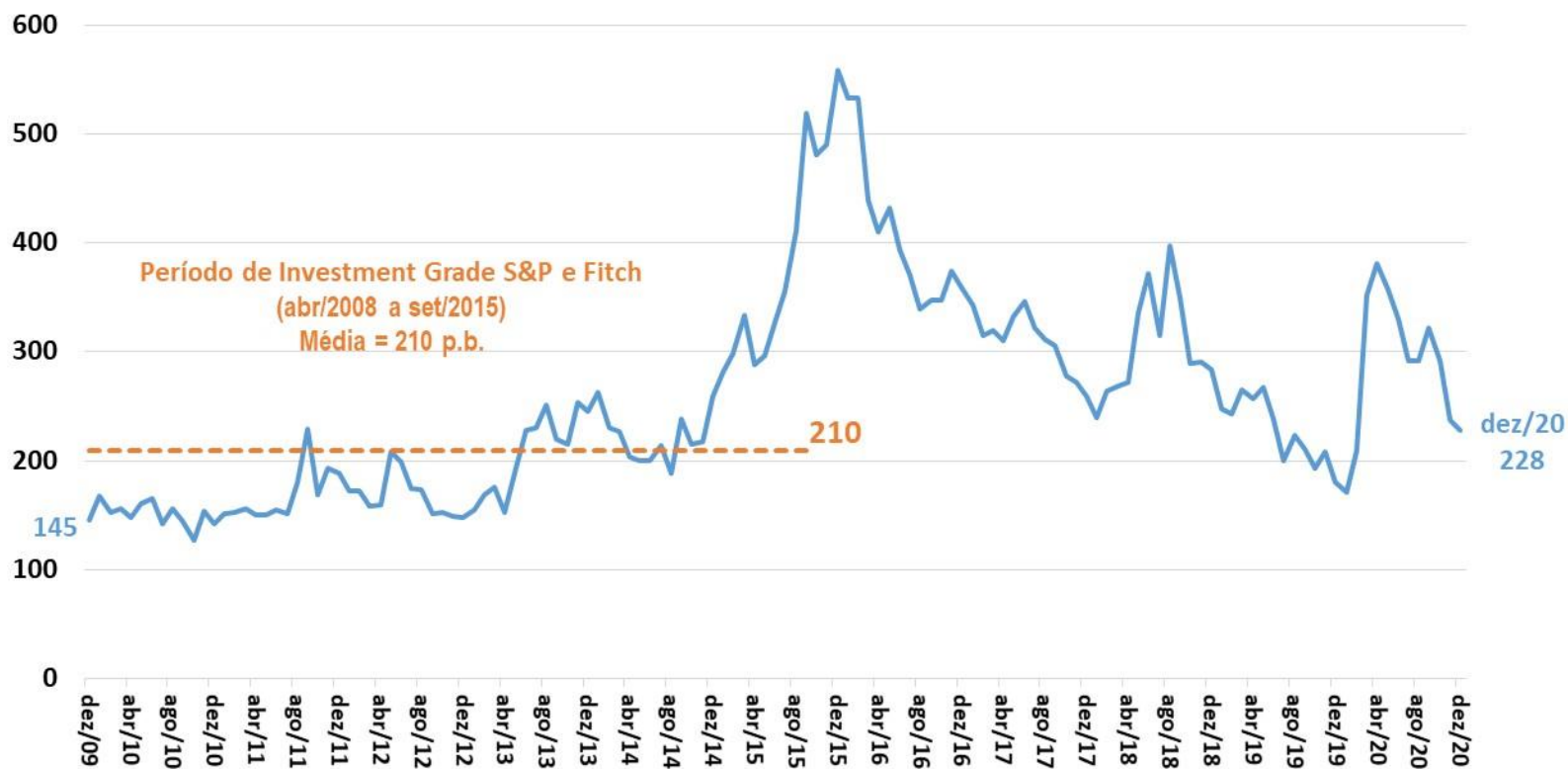

Fonte: Bloomberg. Obs. Informações do mês atual até a data deste relatório.

# Comércio exterior

											BCB/Focus: 11/12/2020		
Indicadores Cambiais (BCB)	novembro-2020	2018	2019	var.set/20- set/19	var.out/20- out/19	var.nov/20- nov/19	var. acum. ano	set/20 var. ac. 12 meses	out/20 var. ac. 12 meses	nov/20 var. ac. 12 meses	Câmbio Médio 2020	Câmbio Médio 2021	Câmbio Médio 2022
taxa de variação cambial: valorização (-) ou desvalorização (+)													
<b>Câmbio Nominal (R\$/US\$) - venda - fim de período</b> valor do mês: <b>5,3317</b>		<b>14,9%</b>	<b>7,2%</b>	<b>35,5%</b>	<b>44,1%</b>	<b>26,2%</b>	<b>33,3%</b>	<b>26,5%</b>	<b>29,5%</b>	<b>30,9%</b>	<b>5,24</b>	<b>5,14</b>	<b>4,92</b>
Indicadores Cambiais (BCB)	outubro-2020	2018	2019	var.ago/20- ago/19	var.set/20- set/19	var.out/20- out/19	var. acum. ano	ago/20 var. ac. 12 meses	set/20 var. ac. 12 meses	out/20 var. ac. 12 meses			
taxa de variação cambial: valorização (-) ou desvalorização (+)													
Câmbio Real Efetivo (IPCA)		12,1%	1,4%	36,8%	32,2%	37,7%	27,8%	18,0%	21,2%	23,9%			
Razão Câmbio/Salário corrigido pela Produtividade		10,6%	0,9%	11,8%	2,7%	3,8%	13,6%	11,4%	11,8%	11,6%			
Custo Unitário do Trabalho em US\$		-11,9%	-5,0%	-26,2%	-25,4%	-29,0%	-19,3%	-13,2%	-15,3%	-17,0%			
Comércio Exterior (FUNCEX)	setembro-2020	2018	2019	var.jul/20- jul/19	var.ago/20- ago/19	var.set/20- set/19	var. acum. ano	jul/20 var. ac. 12 meses	ago/20 var. ac. 12 meses	set/20 var. ac. 12 meses			
Quantidade e Preço Médio													
QUANTUM													
<b>Exportação</b>		<b>4,7%</b>	<b>-2,9%</b>	<b>13,0%</b>	<b>4,8%</b>	<b>-5,4%</b>	<b>0,8%</b>	<b>-1,2%</b>	<b>0,4%</b>	<b>-0,9%</b>			
Básicos		9,9%	1,0%	25,1%	11,6%	5,1%	11,5%	7,2%	8,9%	8,8%			
Semimanufaturados		-4,4%	-0,5%	25,0%	21,6%	14,1%	9,5%	2,5%	3,1%	5,6%			
Manufaturados		2,8%	-6,0%	-10,7%	-12,1%	-25,6%	-18,3%	-13,9%	-12,6%	-17,0%			
<b>Importação</b>		<b>11,9%</b>	<b>2,4%</b>	<b>-29,2%</b>	<b>-22,1%</b>	<b>-18,3%</b>	<b>-7,0%</b>	<b>-0,2%</b>	<b>-1,0%</b>	<b>-4,6%</b>			
Intermediários		5,0%	6,7%	-28,0%	-16,7%	-8,9%	-7,1%	0,0%	-1,7%	-3,5%			
Bens de Capital		68,1%	-8,2%	-37,9%	-43,3%	-48,0%	-0,7%	6,6%	8,7%	-5,6%			
Bens de Consumo Duráveis		26,0%	-14,3%	-49,2%	-45,1%	-18,6%	-37,3%	-26,9%	-28,5%	-28,7%			
Bens de Consumo Não-Duráveis		3,7%	-0,1%	-11,4%	-17,8%	-3,7%	-5,6%	-1,8%	-2,8%	-3,6%			
Combustíveis e Lubrificantes		2,9%	3,4%	-39,4%	-25,5%	-30,6%	-13,0%	-3,5%	-3,1%	-7,3%			
<b>Índice de Rentabilidade das Exportações (jan/18)</b>		<b>11,7%</b>	<b>-1,1%</b>	<b>7,6%</b>	<b>3,8%</b>	<b>5,4%</b>	<b>8,1%</b>	<b>4,1%</b>	<b>4,5%</b>	<b>5,4%</b>			
<b>Razão de Quantum = quantum médio X / quantum médio M (jan/18)</b>		<b>-5,7%</b>	<b>-5,2%</b>	<b>59,7%</b>	<b>34,6%</b>	<b>15,7%</b>	<b>9,7%</b>	<b>-0,1%</b>	<b>2,5%</b>	<b>4,8%</b>			
PREÇO													
<b>Exportação (X)</b>		<b>5,2%</b>	<b>-3,9%</b>	<b>-13,8%</b>	<b>-10,8%</b>	<b>-4,3%</b>	<b>-8,1%</b>	<b>-6,7%</b>	<b>-7,6%</b>	<b>-7,6%</b>			
Básicos		7,4%	-1,9%	-14,2%	-11,8%	-2,0%	-6,7%	-4,7%	-6,1%	-6,0%			
Semimanufaturados		1,7%	-6,8%	-14,8%	-7,8%	0,7%	-9,6%	-10,6%	-10,8%	-10,1%			
Manufaturados		4,9%	-4,8%	-13,3%	-11,1%	-9,8%	-9,9%	-8,6%	-9,0%	-9,4%			
<b>Importação (M)</b>		<b>7,4%</b>	<b>-4,5%</b>	<b>-8,5%</b>	<b>-8,2%</b>	<b>-8,8%</b>	<b>-8,2%</b>	<b>-7,6%</b>	<b>-7,7%</b>	<b>-7,9%</b>			
Intermediários		6,7%	-4,7%	-6,0%	-6,1%	-6,5%	-6,3%	-6,4%	-6,3%	-6,3%			
Bens de Capital		5,4%	-3,9%	0,6%	0,8%	0,9%	-0,3%	-2,2%	-2,3%	-1,9%			
Bens de Consumo Duráveis		0,5%	1,0%	-7,7%	-4,7%	-9,9%	-4,6%	-0,8%	-0,9%	-2,2%			
Bens de Consumo Não-Duráveis		1,2%	0,0%	-10,6%	-5,1%	-11,5%	-5,6%	-2,4%	-3,1%	-4,0%			
Combustíveis e Lubrificantes		21,8%	-9,3%	-29,1%	-33,3%	-30,9%	-28,2%	-23,5%	-24,8%	-25,9%			
<b>Termos de Troca = preço médio X / preço médio M</b>		<b>-2,1%</b>	<b>0,6%</b>	<b>-5,9%</b>	<b>-2,8%</b>	<b>5,0%</b>	<b>0,0%</b>	<b>0,8%</b>	<b>0,1%</b>	<b>0,3%</b>			

## Parâmetros Macroeconômicos

Período	Importações				Combustíveis			
	Petróleo Brent		Importações sem Combustíveis		Gasolina		Óleo Diesel	
	Preço Médio	Var. %	Milhões de Dólares	Variação %	Venda Média Anual			
	Dólares				Milhões de Metros Cúbicos	Var. %	Milhões de Metros Cúbicos	Var. %
2014	98,94	-9,11	189.650	-4,76	2,77	7,09	5,00	2,49
2015	52,37	-47,07	149.742	-21,04	2,51	-9,33	4,77	-4,70
2016	44,05	-15,89	125.179	-16,40	2,62	4,09	4,52	-5,13
2017	54,39	23,49	133.174	6,39	2,69	2,63	4,56	0,91
2018	71,07	30,66	159.197	19,54	2,33	-13,13	4,64	1,56
2019	64,03	-9,91	156.678	-1,58	2,32	-0,49	4,77	3,00
2020	<b>41,16</b>	<b>-35,72</b>	<b>135.388</b>	<b>-13,59</b>	<b>2,16</b>	<b>-6,79</b>	<b>4,75</b>	<b>-0,53</b>
2021	<b>42,31</b>	<b>2,80</b>	<b>149.940</b>	<b>10,75</b>	<b>2,29</b>	<b>5,66</b>	<b>5,00</b>	<b>5,17</b>
2022	<b>44,65</b>	<b>5,52</b>	<b>172.561</b>	<b>15,09</b>	<b>2,37</b>	<b>3,86</b>	<b>5,16</b>	<b>3,36</b>
2023	<b>46,21</b>	<b>3,49</b>	<b>196.863</b>	<b>14,08</b>	<b>2,48</b>	<b>4,26</b>	<b>5,33</b>	<b>3,25</b>
2024	<b>47,35</b>	<b>2,48</b>	<b>222.949</b>	<b>13,25</b>	<b>2,58</b>	<b>4,19</b>	<b>5,51</b>	<b>3,30</b>

Fonte: SPE/ME. Grade de Parâmetros Macroeconômicos, de novembro/2020.

Parâmetros Macroeconômicos				
Período	Setor Externo			
	Taxa de Câmbio			
	Médio	Dezembro	Var. Média %	Var. Acum. Ano %
	Dólares			
2014	2,35	2,66	9,08	12,53
2015	3,33	3,90	41,55	46,67
2016	3,49	3,26	4,76	-13,40
2017	3,19	3,31	-8,54	-1,80
2018	3,65	3,87	14,49	18,02
2019	3,95	4,03	7,95	5,78
2020	<b>5,20</b>	<b>5,45</b>	<b>31,85</b>	<b>33,22</b>
2021	<b>5,30</b>	<b>5,20</b>	<b>1,85</b>	<b>-5,02</b>
2022	<b>5,07</b>	<b>5,00</b>	<b>-4,22</b>	<b>-3,68</b>
2023	<b>4,97</b>	<b>4,94</b>	<b>-2,05</b>	<b>-1,32</b>
2024	<b>4,97</b>	<b>5,00</b>	<b>0,00</b>	<b>1,11</b>

Fonte: SPE/ME. Grade de Parâmetros Macroeconômicos, de novembro/2020.

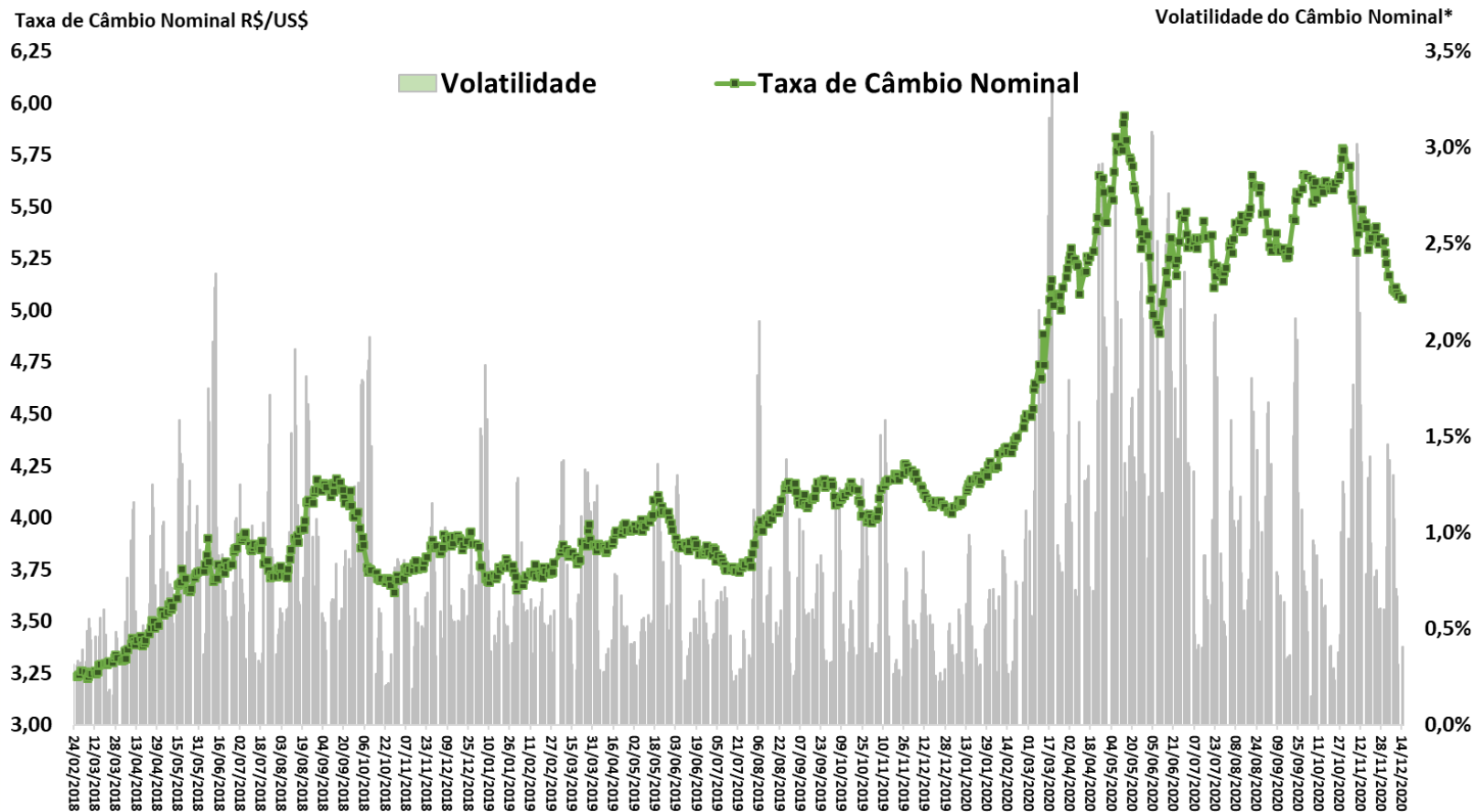

Fonte: BCB. \*Volatilidade = Coeficiente de Variação Móvel de 5 dias.

# Balança Comercial Semanal: Saldo e Médias Diárias em 52 Semanas

COMÉRCIO EXTERIOR

Saldo da Balança Comercial  
Acumulado em 52 Semanas  
US\$ milhões FOB

Exportações e Importações  
Média Diária Móvel de 52 Semanas  
US\$ milhões FOB

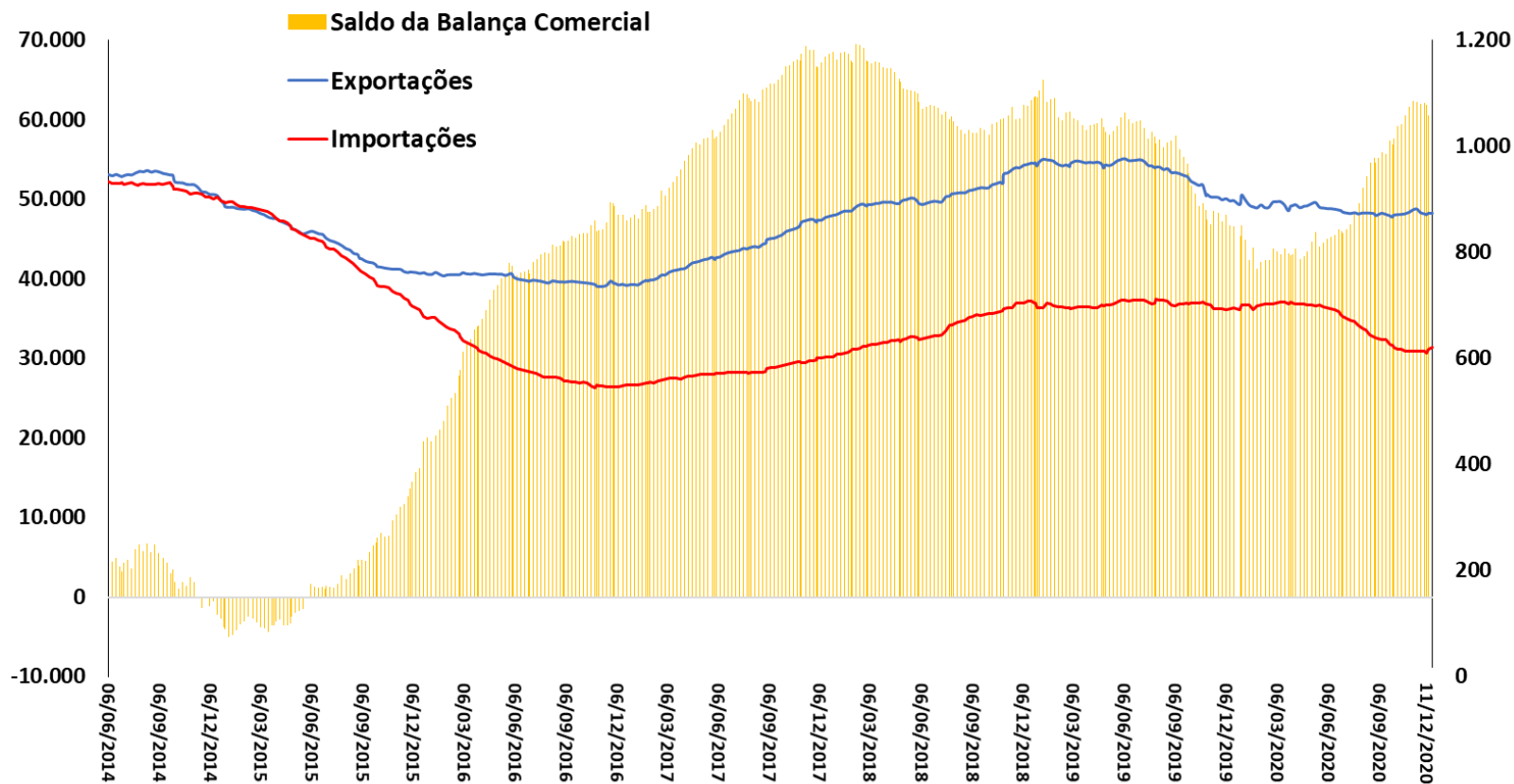

Fonte: SECEX/ME.

# Taxa Nominal de Câmbio Mensal R\$/US\$

Taxa Nominal de Câmbio R\$/US\$  
Venda - Fim de Período

Volatilidade\* do Câmbio Nominal  
cálculo em 12 meses móveis

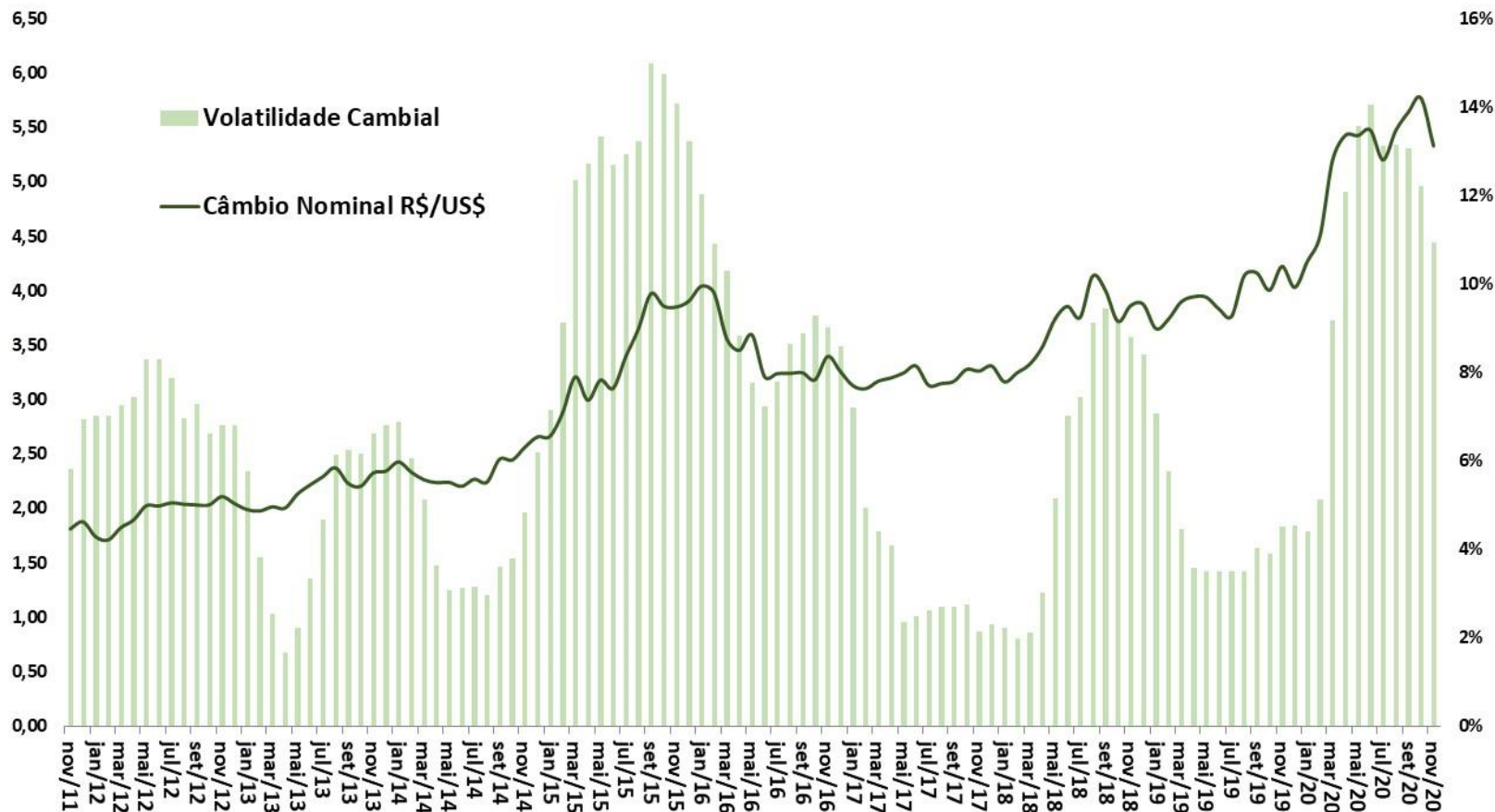

Fonte: BCB. \*Volatilidade = Coeficiente de Variação Móvel de 12 meses.

Índices de Câmbio (MM 12 meses)  
2006 = 100

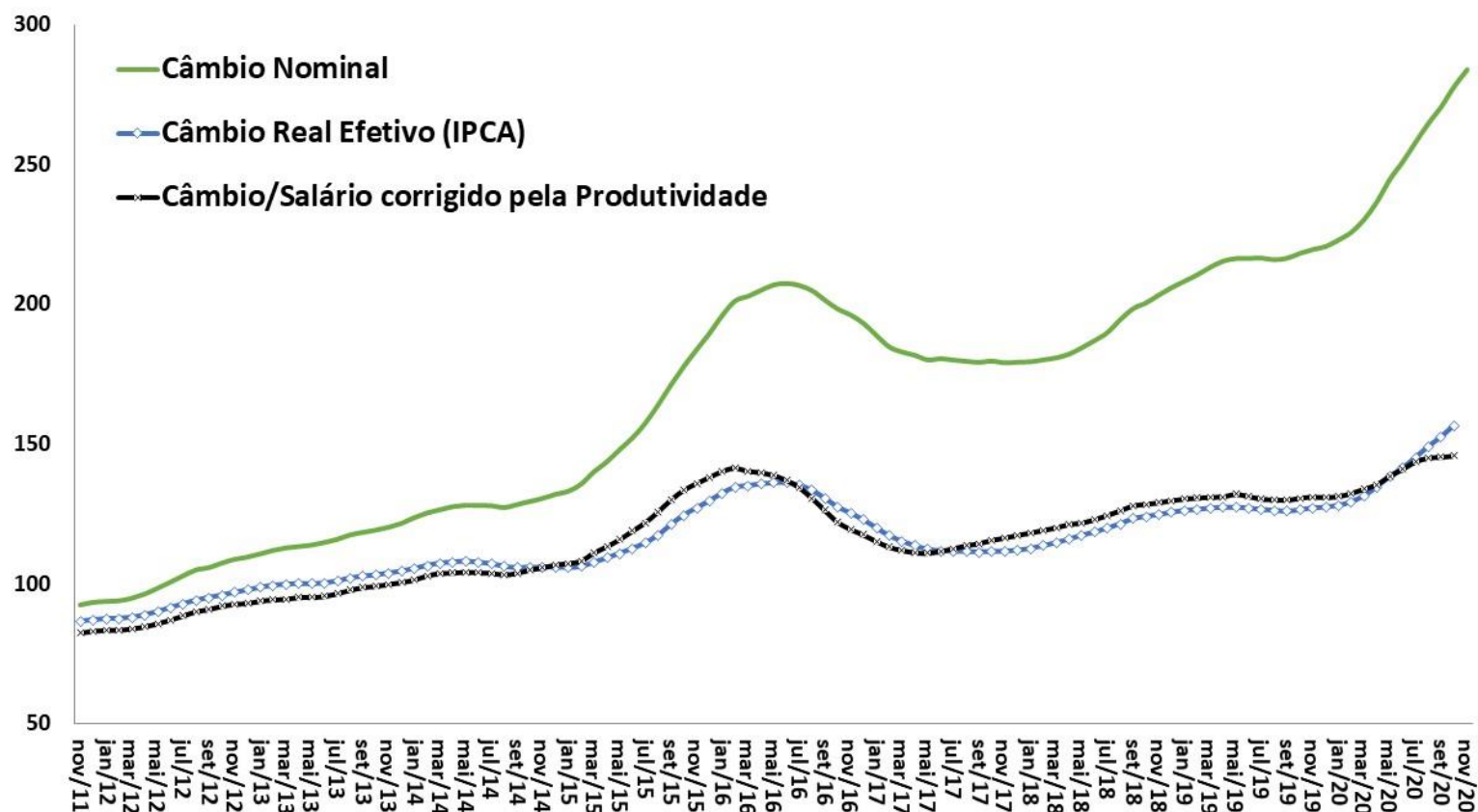

Fonte: BCB.

# Saldo da Balança Comercial, Razão de Quantum e Termos de Troca

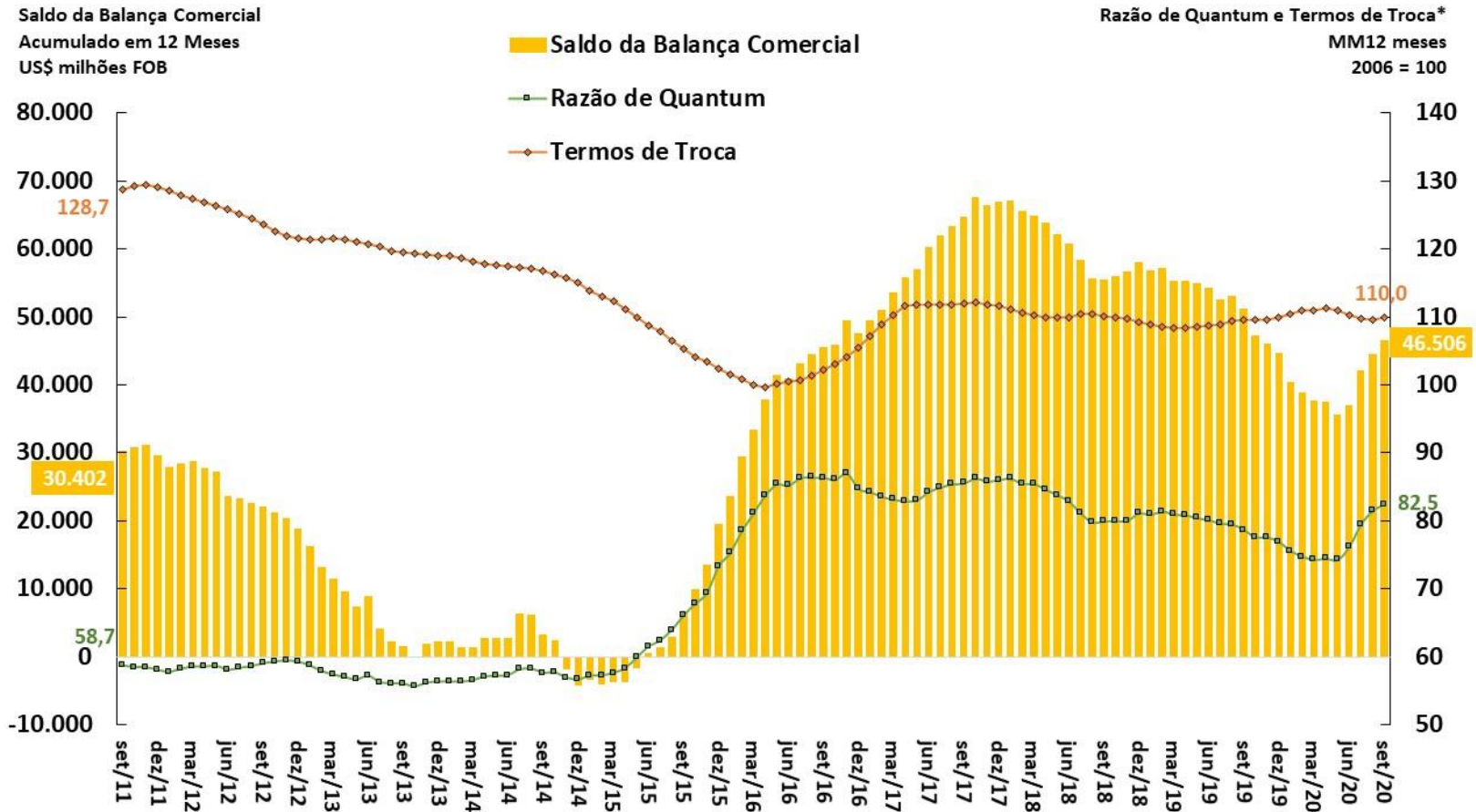

Fonte: BCB e FUNCEX.

\*Razão de Quantum = (Volume Exportado / Volume Importado) e Termos de Troca = (Preço Médio Exportações / Preço Médio Importações).

**Câmbio Real Efetivo (IPCA) e Exportações (Preço e Índice de Rentabilidade)**  
MM 12 meses (2006 = 100)

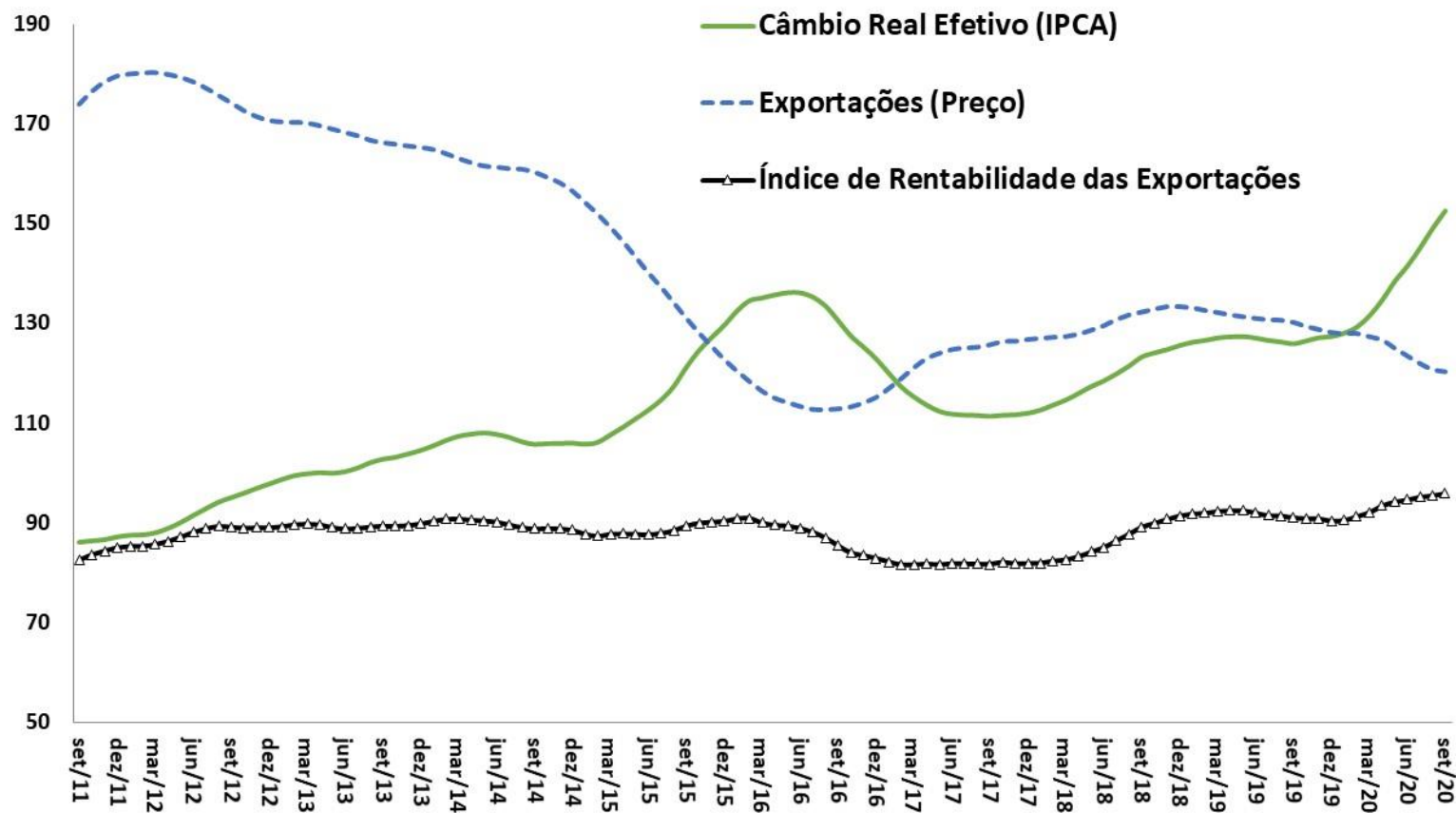

Fonte: BCB e FUNCEX.

Exportações e Importações - Quantum  
MM 12 meses (2006 = 100)

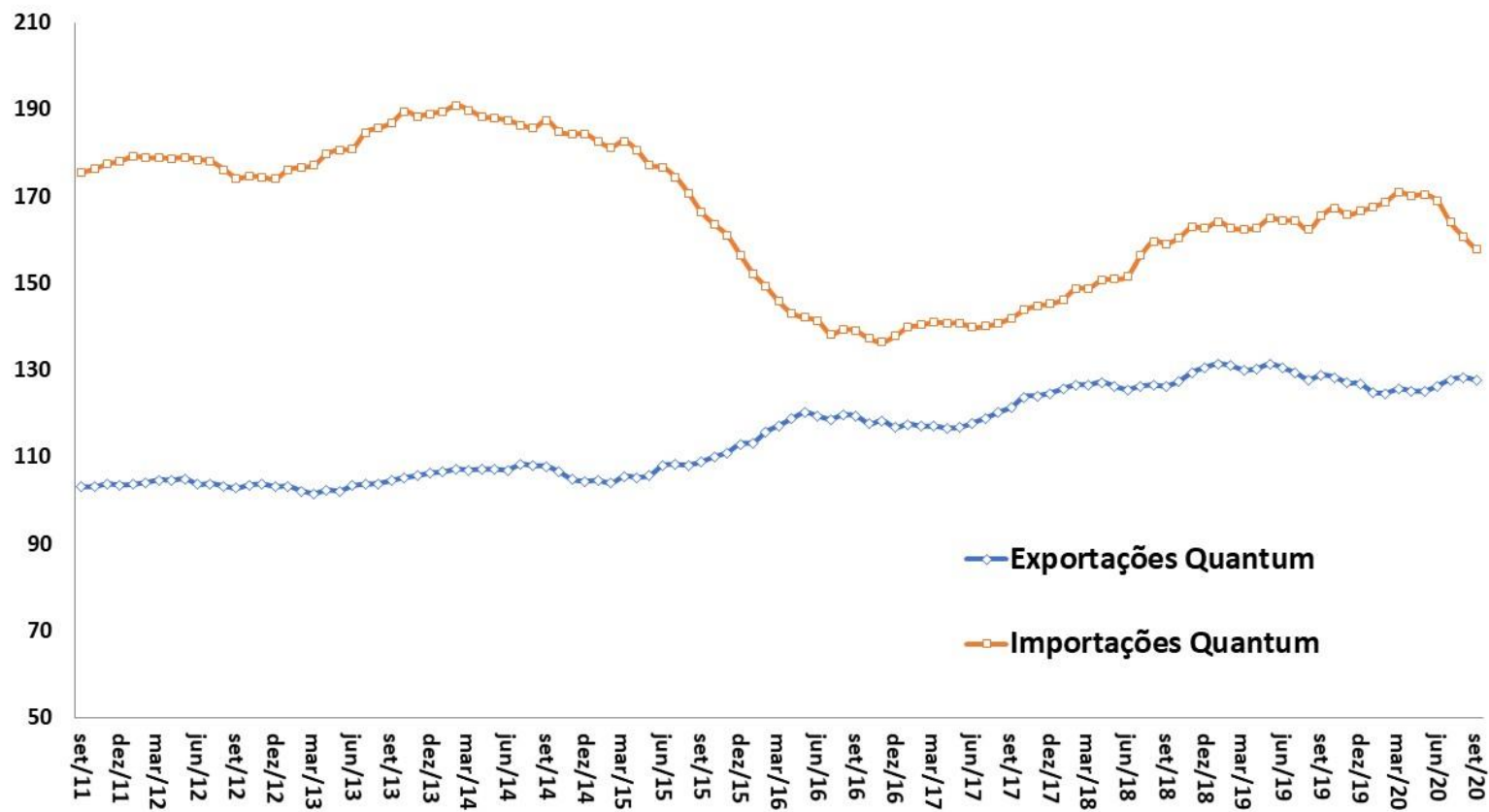

Fonte: FUNCEX.

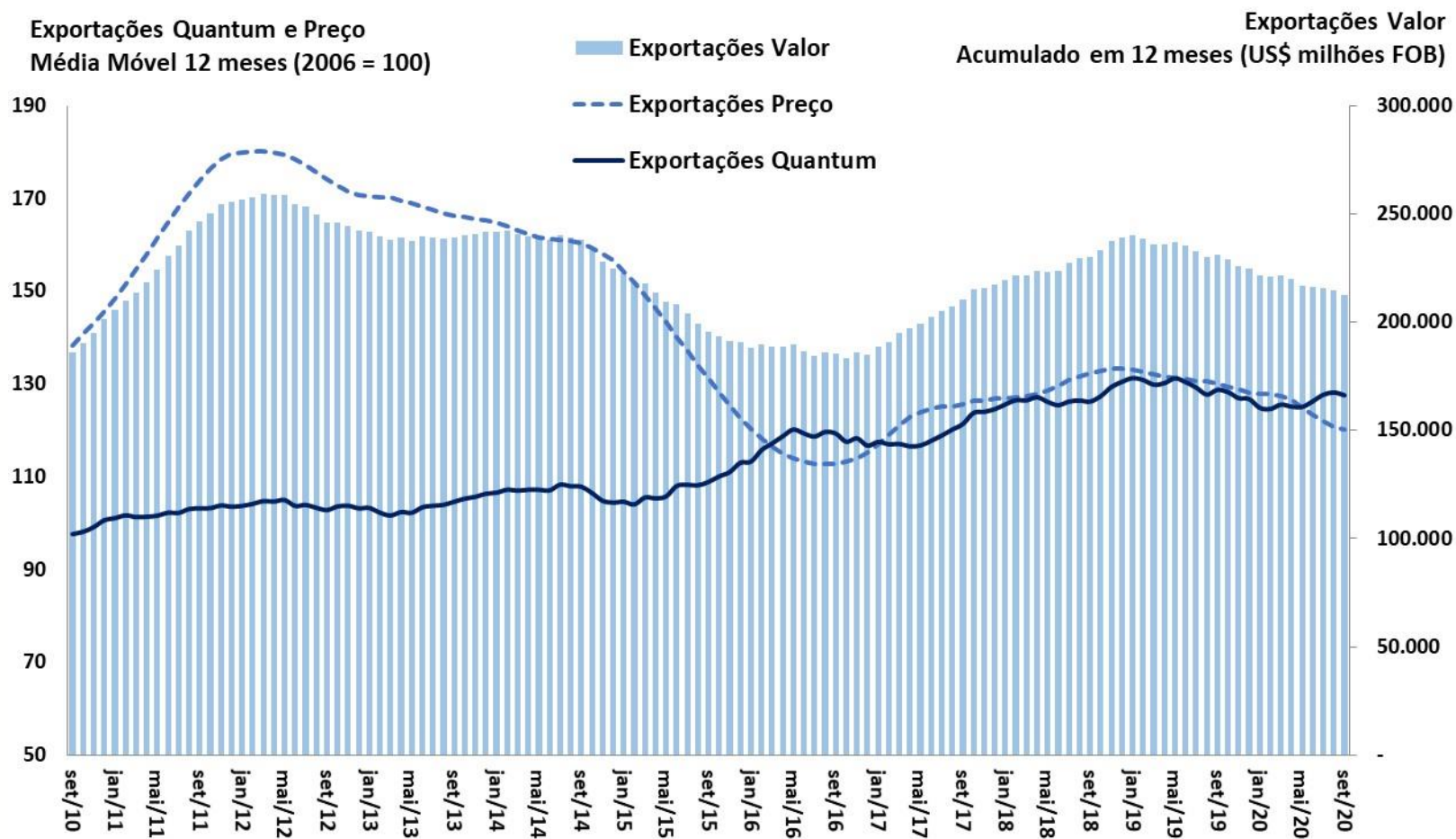

Fonte: ME e FUNCEX.

Quantum Exportado  
MM 12 meses (2006=100)

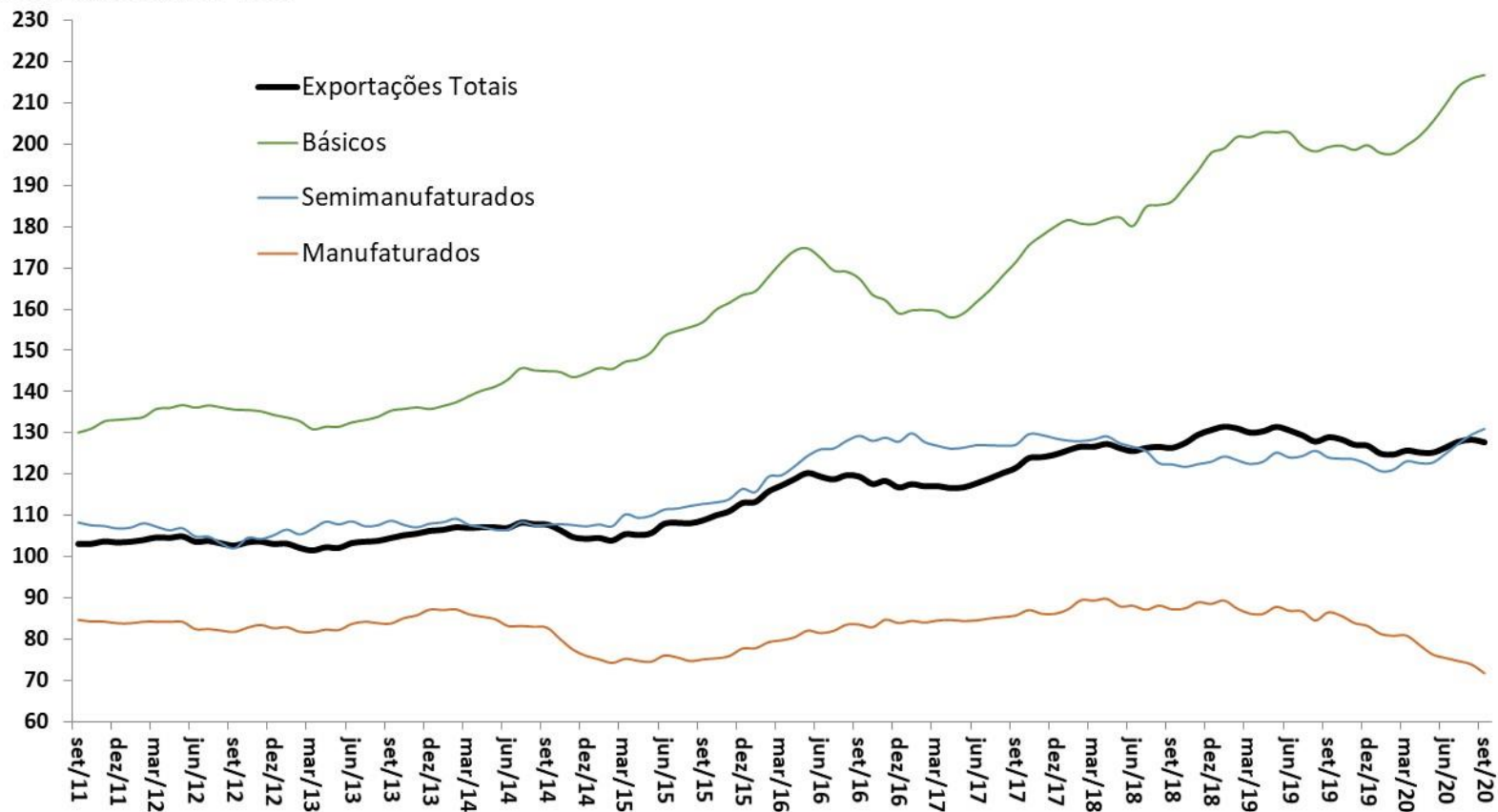

Fonte: FUNCEX.

**Quantum Exportado**  
MM 12 meses (2006=100)

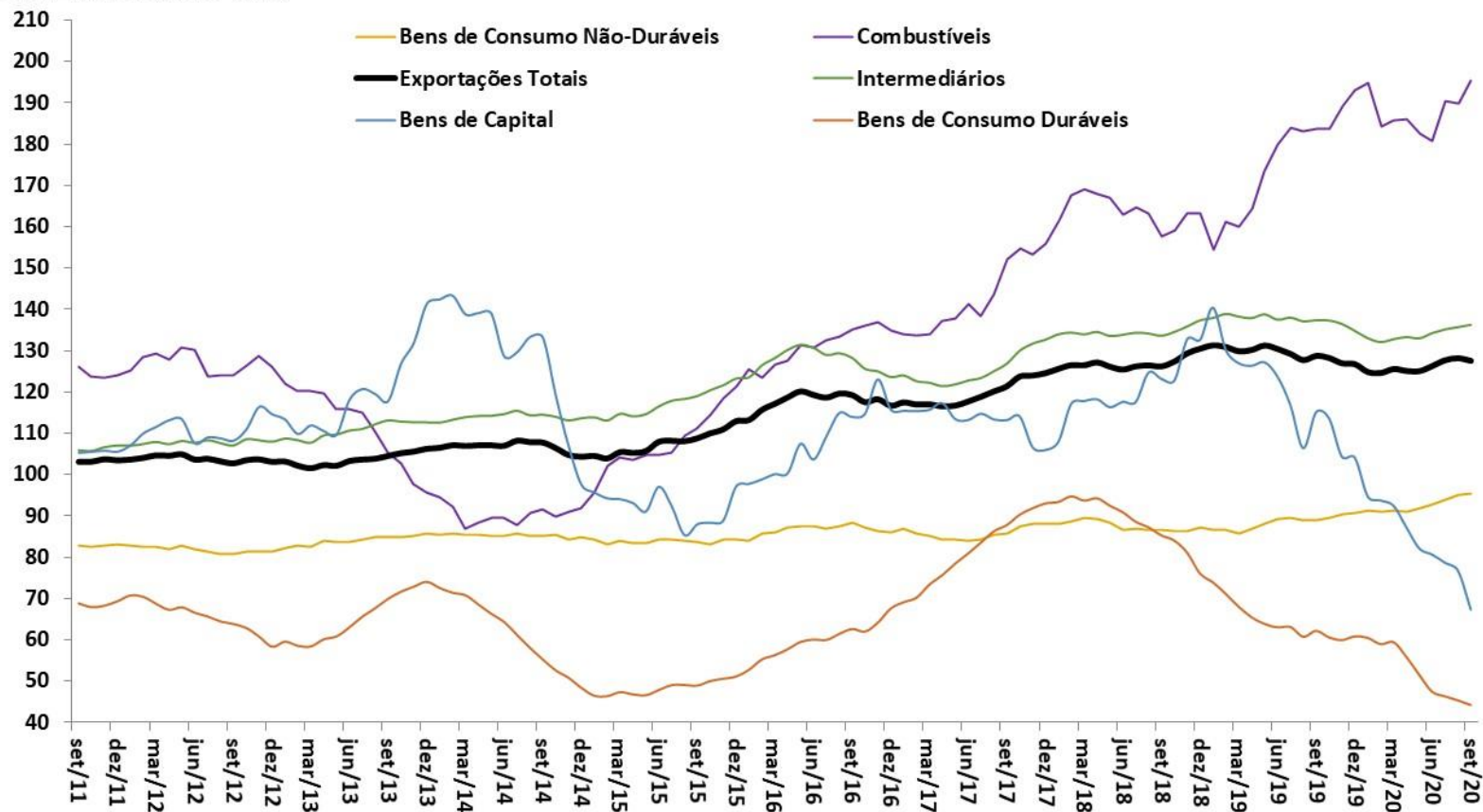

Fonte: FUNCEX.

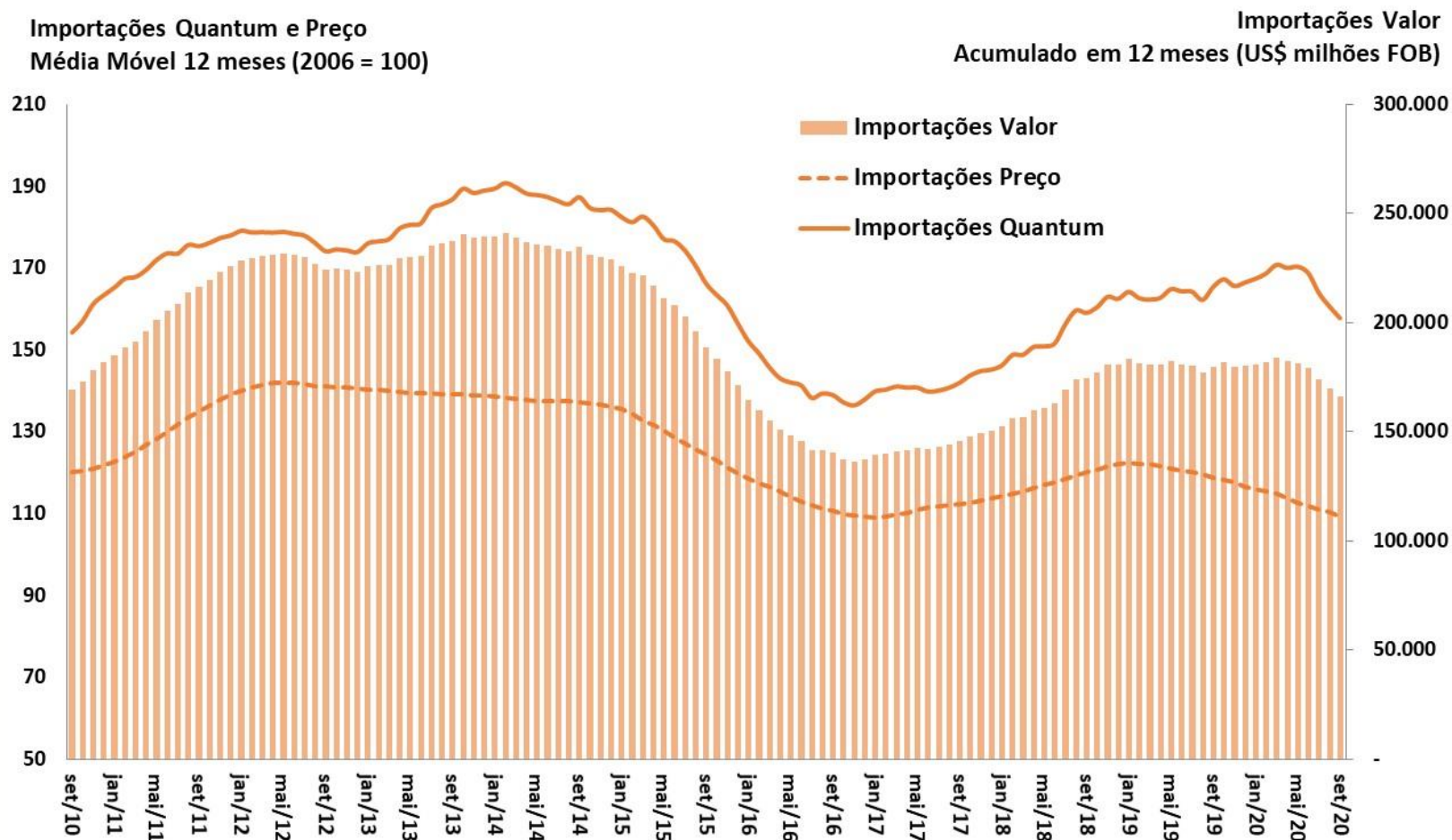

Fonte: ME e FUNCEX.

Quantum Importado  
MM 12 meses (2006=100)

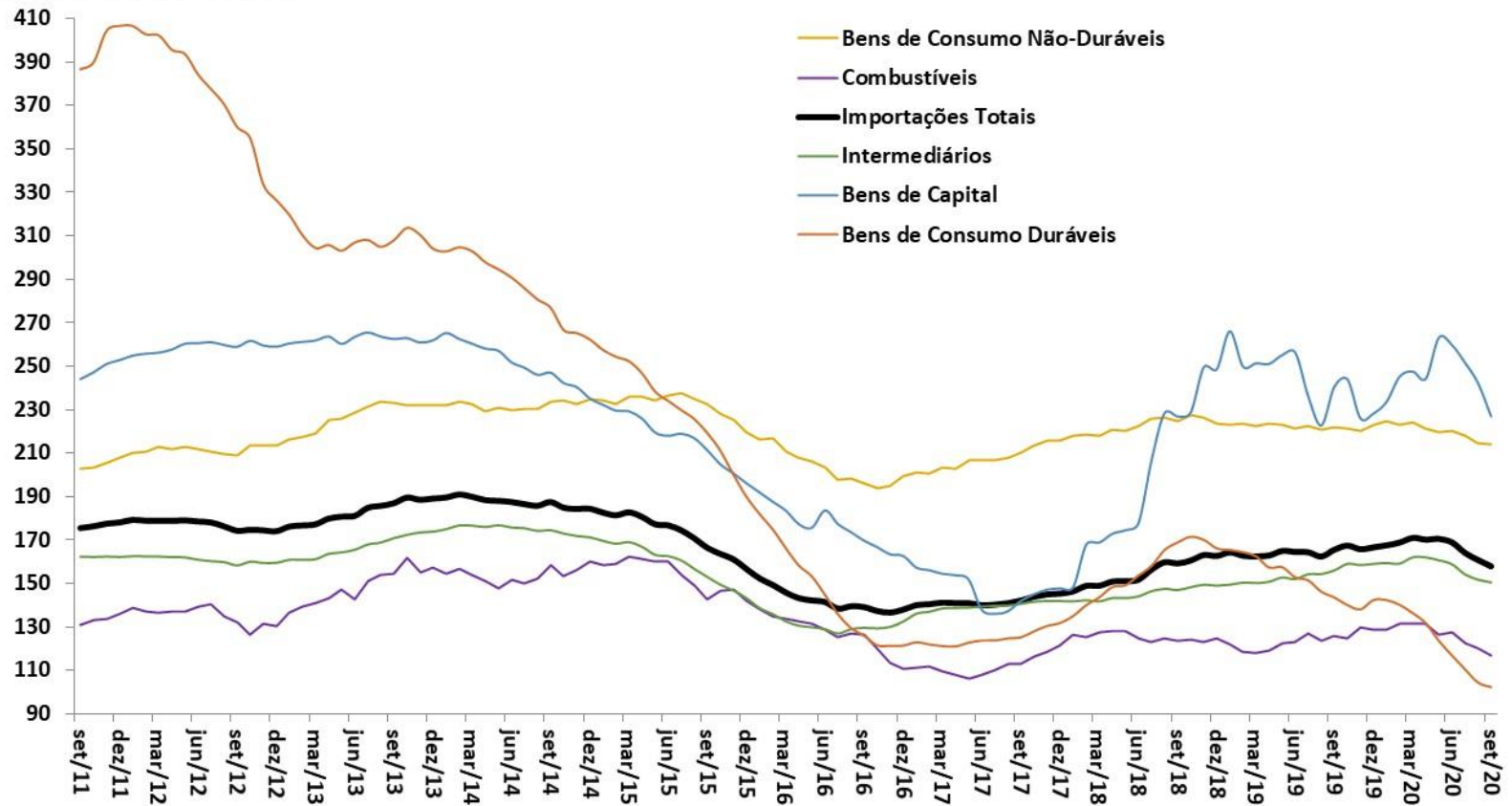

Fonte: FUNCEX.

Índice de Commodities Brasil em US\$  
MM 12 meses (2006=100)

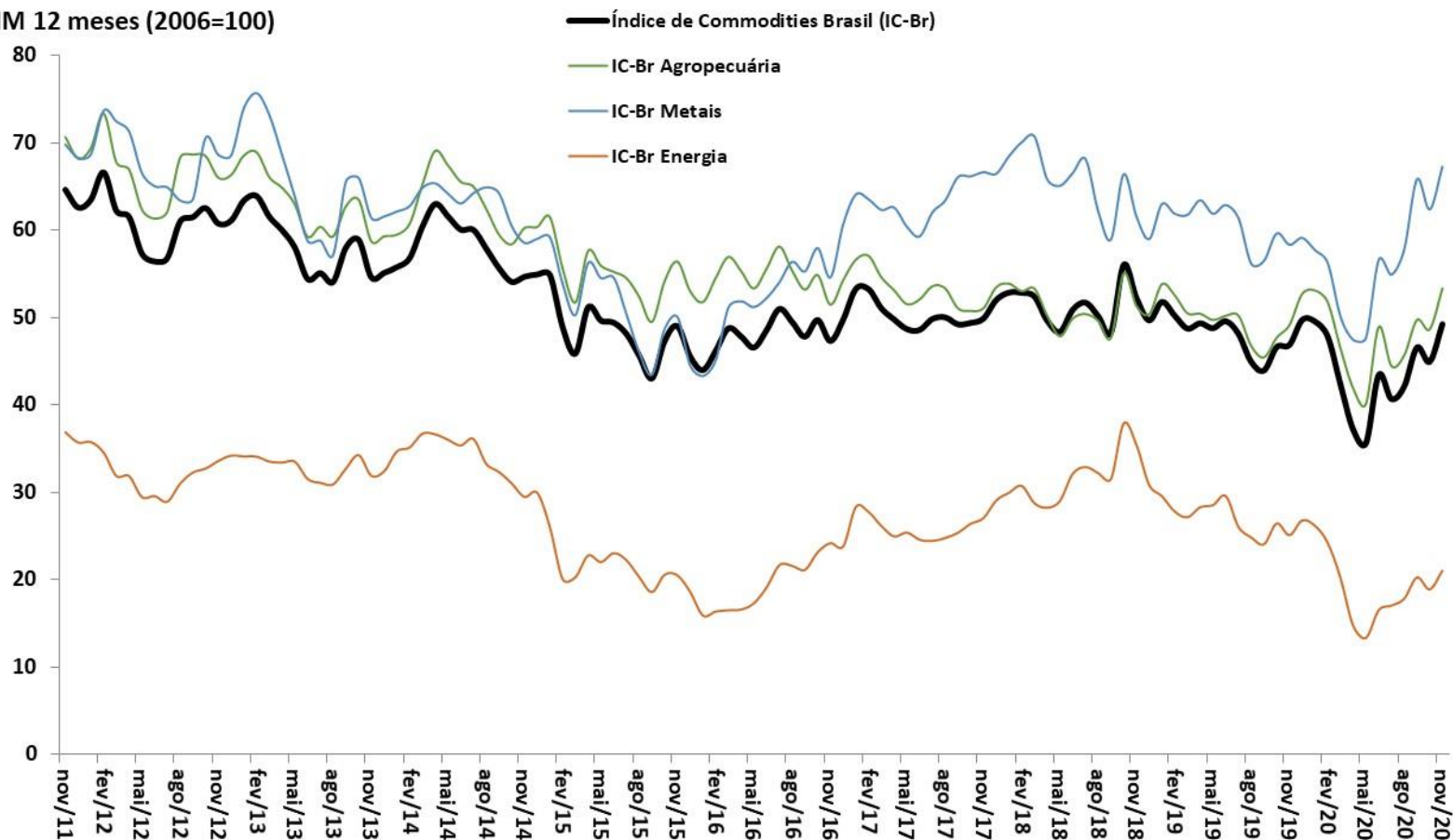

Fonte: BCB.

# Evolução das Exportações Brasileiras por Países de Destino

% do Valor Total Exportado

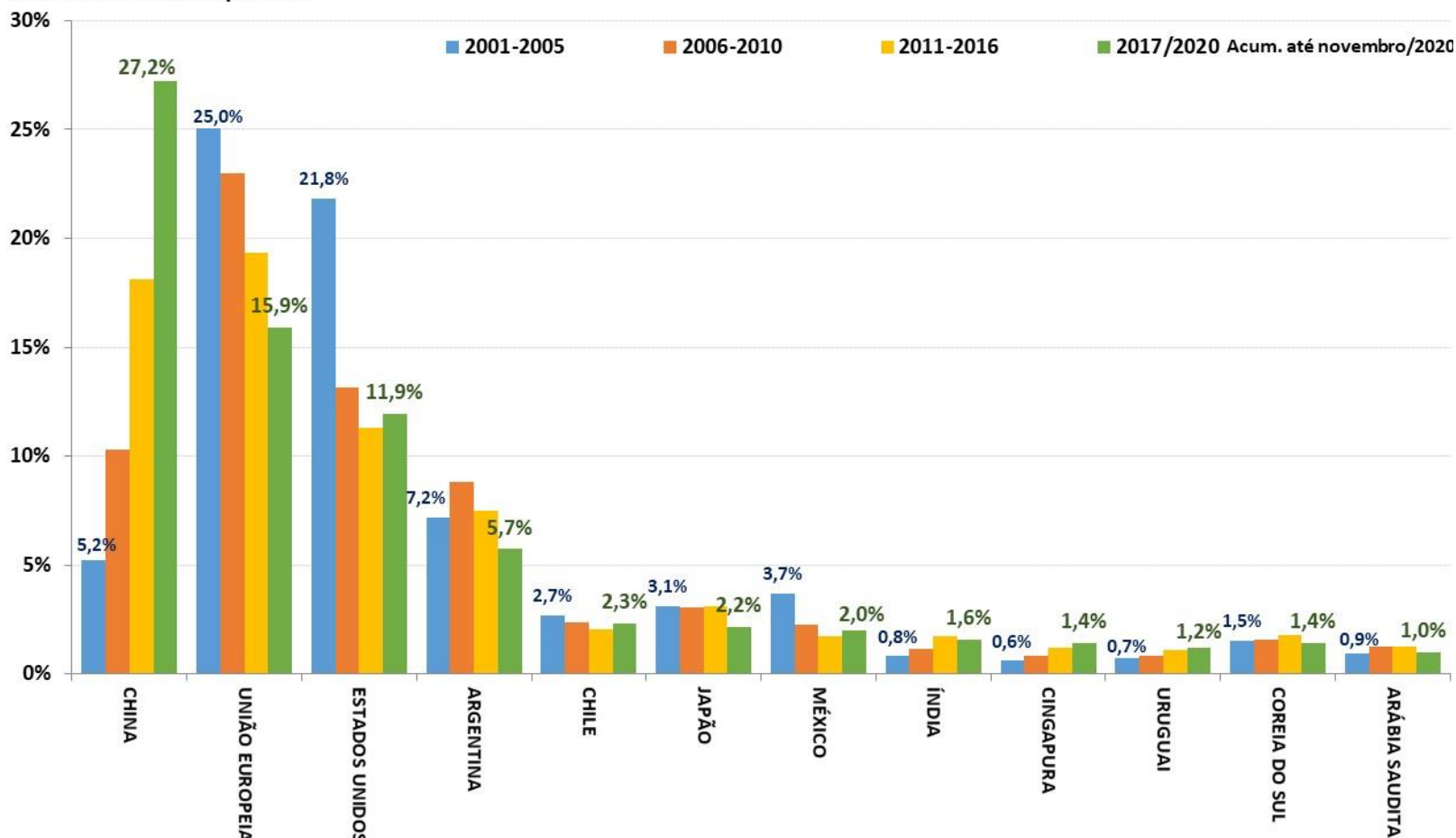

Fonte: SECEX/ME.

# Contas externas

Balço de Pagamentos (BCB) em US\$ milhes	outubro-2020								BCB/Focus: 11/12/2020			
	2018	2019	out/20 ac.12 meses	var.2019 - 2018	var.out/20 ac.12m - 2019	var.set/20 - set/19	var.out/20 - out/19	var. acum. do ano - jan- out/19	var. acum. do ano - jan- out/20	2020	2021	2022
<b>Resultado BP</b>	<b>13.476</b>	<b>6.413</b>	<b>4.754</b>	<b>-52,4%</b>	<b>-25,9%</b>	<b>-31,5%</b>	<b>132,1%</b>	<b>-52,4%</b>	<b>-25,9%</b>			
<b>Saldo em Transações Correntes (STC)</b>	<b>-24.009</b>	<b>-7.235</b>	<b>-14.511</b>	<b>-69,9%</b>	<b>100,6%</b>	<b>-65,6%</b>	<b>-60,6%</b>	<b>-69,9%</b>	<b>100,6%</b>	-4,5	-17,0	-27,4
<i>STC como % do PIB</i>	-1,3%	-0,4%	-0,8%	0,98 pp	-0,42 pp	-0,4 pp	-0,4 pp					
Balança Comercial	45.037	64.028	53.588	42,2%	-16,3%	10,2%	33,1%	42,2%	-16,3%	58,9	57,7	45,7
Exportações	184.453	217.243	239.034	17,8%	10,0%	25,3%	11,1%	17,8%	10,0%	211,9	225,3	235,0
Importações	139.416	153.215	185.447	9,9%	21,0%	29,0%	3,1%	9,9%	21,0%	153,0	167,6	189,4
Serviços	-30.447	-33.850	-33.952	11,2%	0,3%	-13,2%	-10,9%	11,2%	0,3%			
Rendas Primárias	-41.544	-40.045	-36.668	-3,6%	-8,4%	-25,4%	7,1%	-3,6%	-8,4%			
Rendas Secundárias (transferências)	2.944	2.632	2.522	-10,6%	-4,2%	113,3%	-75,3%	-10,6%	-4,2%			
<b>Conta Capital</b>	<b>274</b>	<b>379</b>	<b>440</b>	<b>38,6%</b>	<b>15,9%</b>	<b>1555,6%</b>	<b>301,7%</b>	<b>38,6%</b>	<b>15,9%</b>			
<b>Conta Financeira</b>	<b>-10.260</b>	<b>-443</b>	<b>-9.318</b>	<b>-95,7%</b>	<b>2003,8%</b>	<b>-99,4%</b>	<b>-40,8%</b>	<b>-95,7%</b>	<b>2003,8%</b>			
Investimento Direto	-58.684	-50.905	-74.253	-13,3%	45,9%	89,2%	-545,6%	-13,3%	45,9%			
Investimento Estrangeiro Direto no País (IDP, antigo IDE)	73.378	70.258	88.314	-4,3%	25,7%	116,6%	191,8%	-4,3%	25,7%	41,3	60,0	70,0
Investimento em Carteira	18.993	14.042	11.707	-26,1%	-16,6%	72,4%	111,4%	-26,1%	-100,0%			
Ações	-7.503	-2.482	2.904	-66,9%	-217,0%	-877,0%	-159,8%	-66,9%	-217,0%			
Títulos de Renda Fixa	30.726	9.713	4.083	-68,4%	-58,0%	62,7%	-25,8%	-68,4%	-58,0%			
Outros Investimentos, Fluxos de Capitais	29.432	36.421	53.229	23,7%	46,2%	-12209,3%	-75,2%	23,7%	46,2%			
<b>Reservas Internacionais - conceito liquidez (saldo em final de período)</b>	<b>365.016</b>	<b>373.972</b>	<b>374.715</b>	<b>2,5%</b>	<b>0,2%</b>	<b>-0,4%</b>	<b>0,2%</b>	<b>3,6%</b>	<b>-0,7%</b>			
<b>Dívida Externa Bruta (BCB)</b> em US\$ milhes	outubro-2020											
	2018	2019	out/20	2018 % do total	out/20 % do total	var. pp	2018 % do PIB	out/20 % do PIB	var. pp			
<b>Dívida Externa Total - conceito ampliado</b>	<b>666.847</b>	<b>675.789</b>	<b>620.870</b>	<b>100,0%</b>	<b>100,0%</b>	-	<b>35,4%</b>	<b>42,0%</b>	<b>6,6 pp</b>			
<b>Dívida Externa Bruta</b>	<b>320.612</b>	<b>322.985</b>	<b>307.436</b>	<b>48,1%</b>	<b>49,5%</b>	<b>1,4 pp</b>	<b>17,0%</b>	<b>20,8%</b>	<b>3,8 pp</b>			
Setor Público	75.119	82.335	83.896	23,4%	27,3%	3,9 pp	4,0%	5,7%	1,7 pp			
Setor Privado e Setor Público Financeiro	245.493	240.650	223.539	76,6%	72,7%	-3,9 pp	13,0%	15,1%	2,1 pp			
Curto Prazo	66.844	79.179	75.234	20,8%	24,5%	3,6 pp	3,5%	5,1%	1,5 pp			
Médio e Longo Prazo	253.768	243.806	232.201	79,2%	75,5%	-3,6 pp	13,5%	15,7%	2,2 pp			
<b>Empréstimos Intercompanhia</b>	<b>238.605</b>	<b>250.662</b>	<b>241.724</b>	<b>35,8%</b>	<b>38,9%</b>	<b>3,2 pp</b>	<b>12,7%</b>	<b>16,3%</b>	<b>3,7 pp</b>			
<b>Títulos de Renda Fixa no Brasil de posse de não residentes</b>	<b>107.630</b>	<b>102.141</b>	<b>71.711</b>	<b>16,1%</b>	<b>11,6%</b>	<b>-4,6 pp</b>	<b>5,7%</b>	<b>4,8%</b>	<b>-0,9 pp</b>			

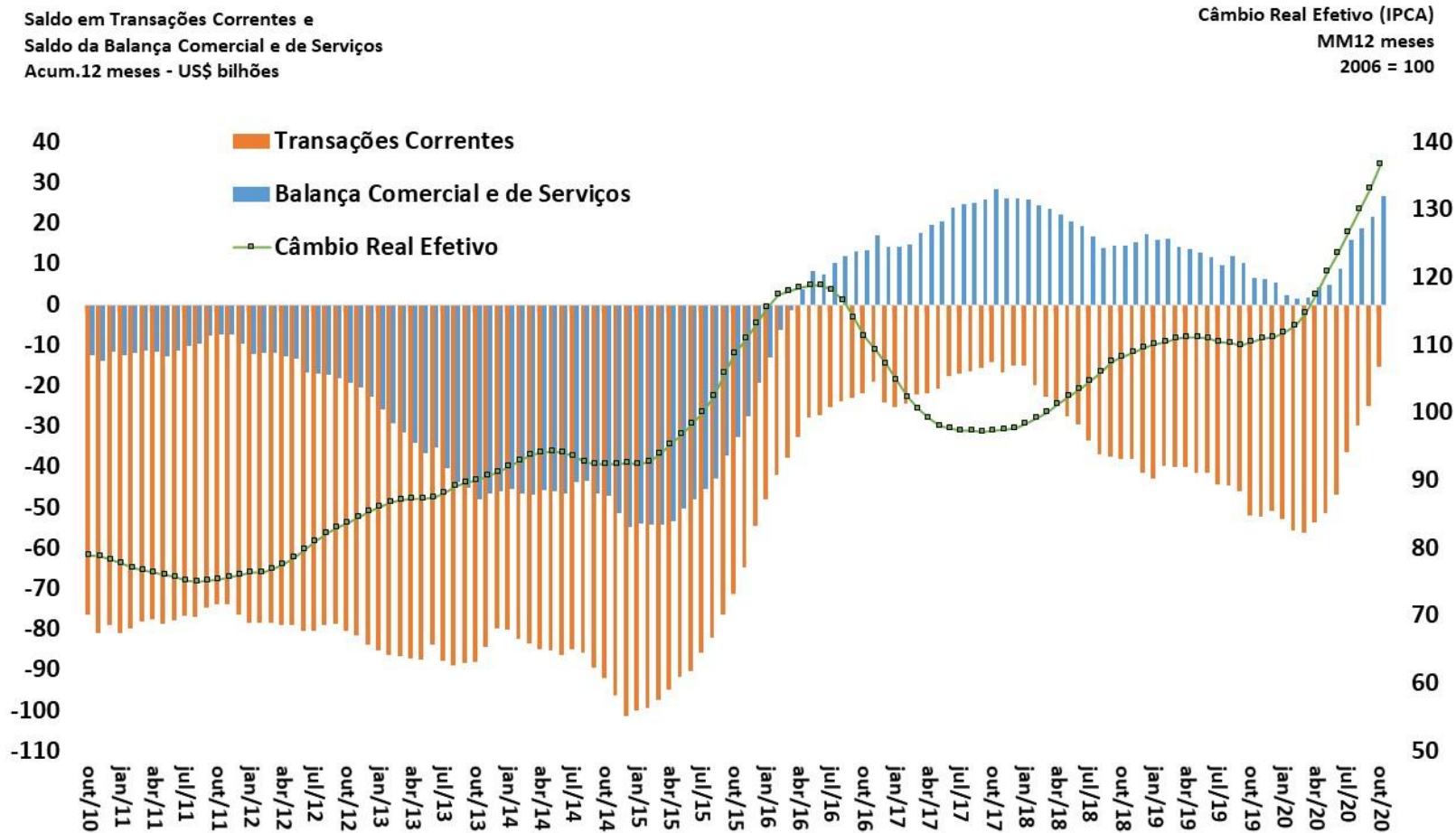

Fonte: BCB.

# Saldo em Transações Correntes como % do PIB

CONTAS EXTERNAS

Valores Acumulados em 12 Meses  
Em % do PIB

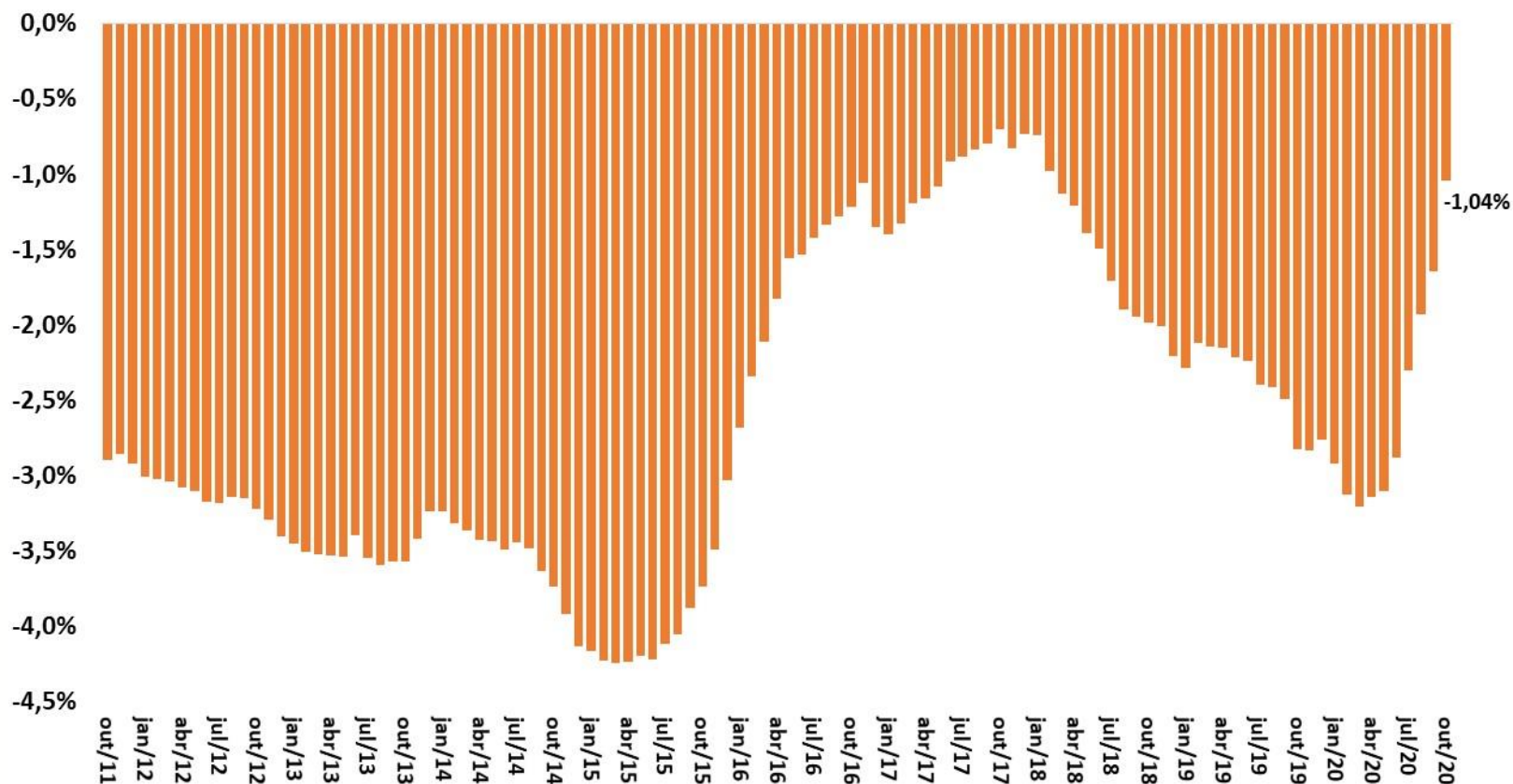

Fonte: BCB.

# Financiamento do Déficit em Transações Correntes

CONTAS EXTERNAS

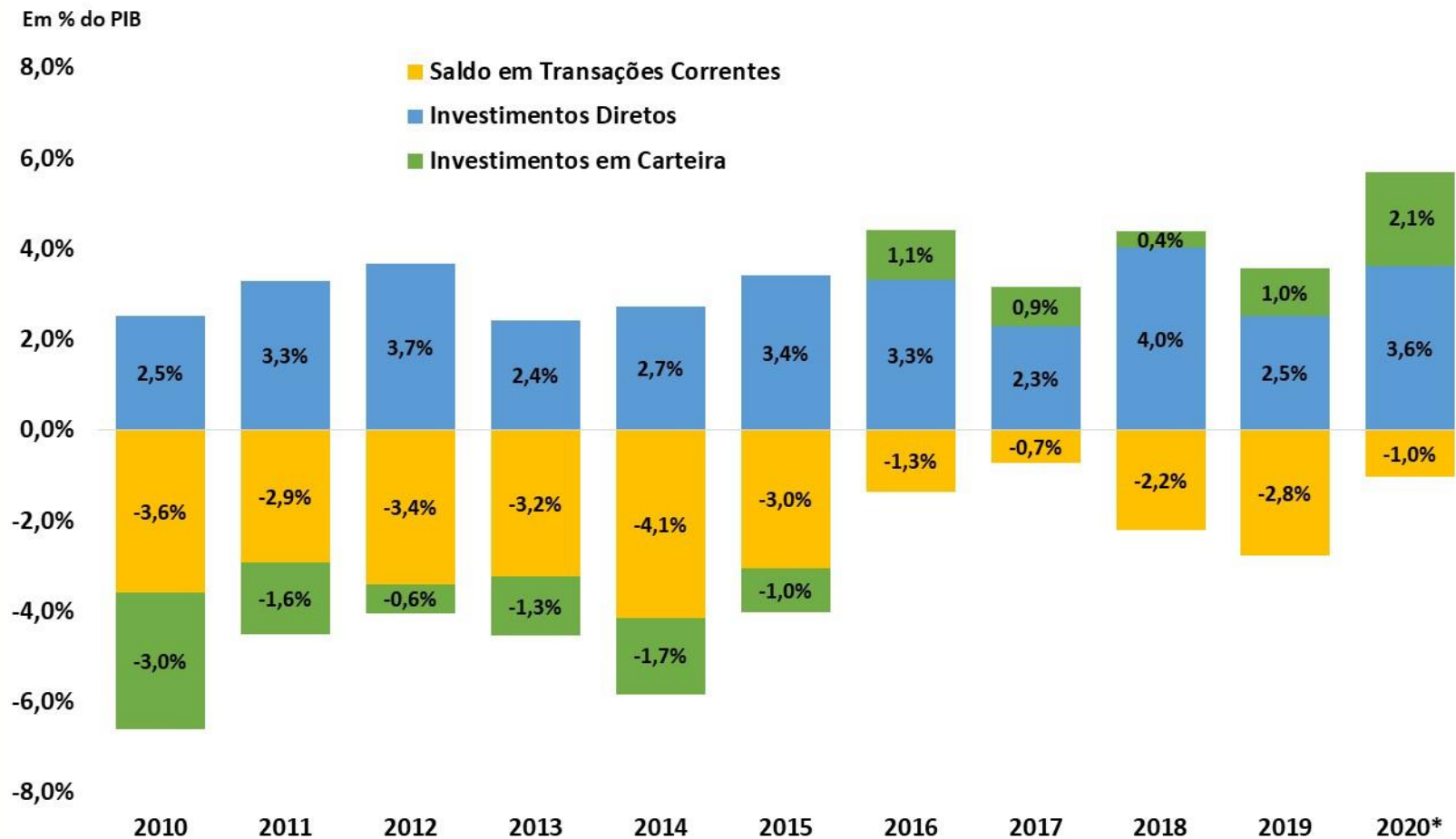

Fonte: BCB.

\*Acumulado em 12 meses até outubro de 2020

Balança Comercial, de Serviços e Rendas  
Acum.12 meses - US\$ bilhões

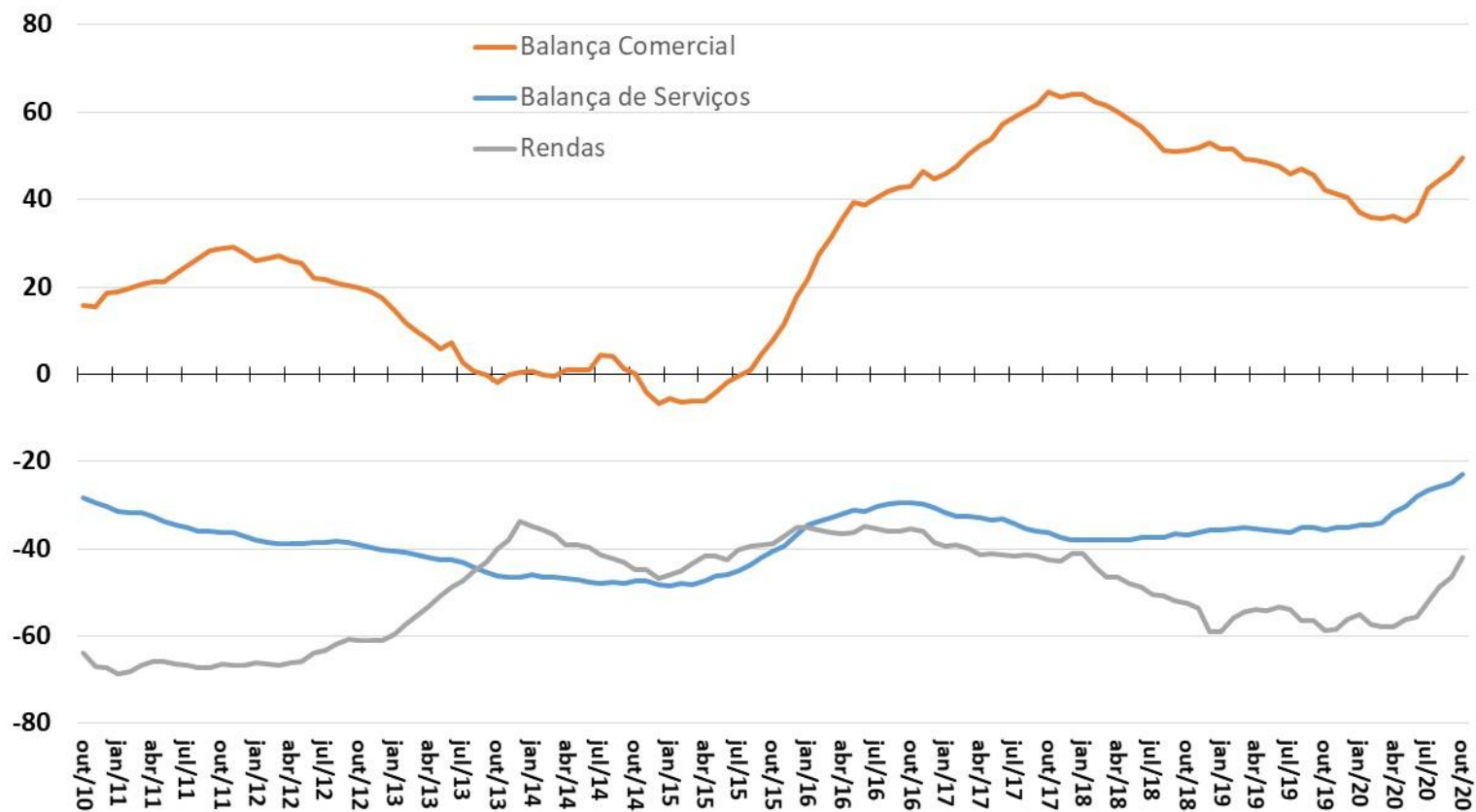

Fonte: BCB.

# Balança de Serviços e Principais Componentes

Balança de Serviços e principais componentes  
Acum.12 meses - US\$ bilhões

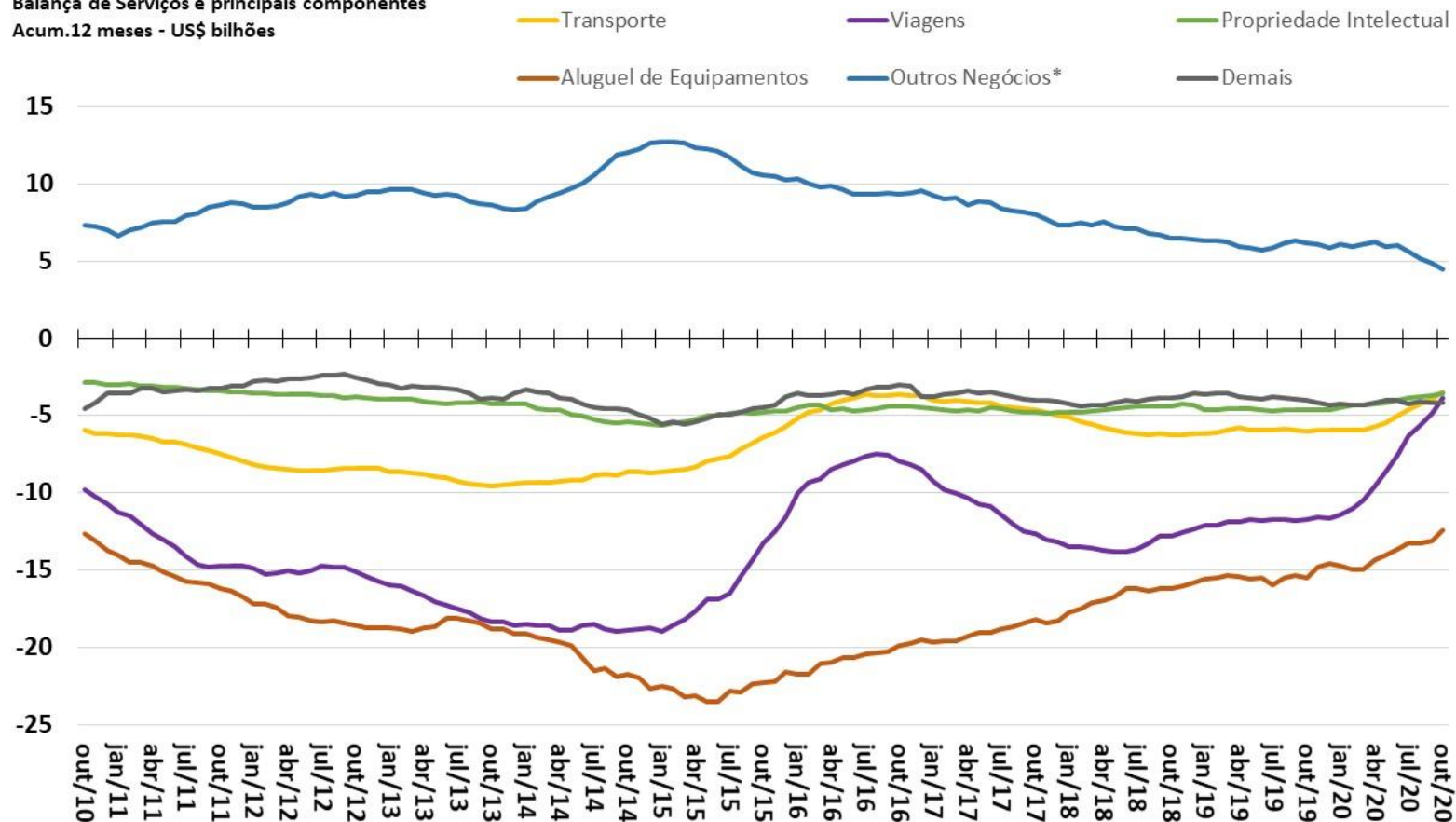

Fonte: BCB.

\*Inclui serviços de pesquisa e desenvolvimento, serviços jurídicos, serviços de publicidade, serviços de engenharia e arquitetura, serviços de limpeza e despoluição.

## Saldos da Conta Financeira

Valores + Ingressos Líquidos / - Saídas Líquidas

Acum.12 meses - US\$ bilhões

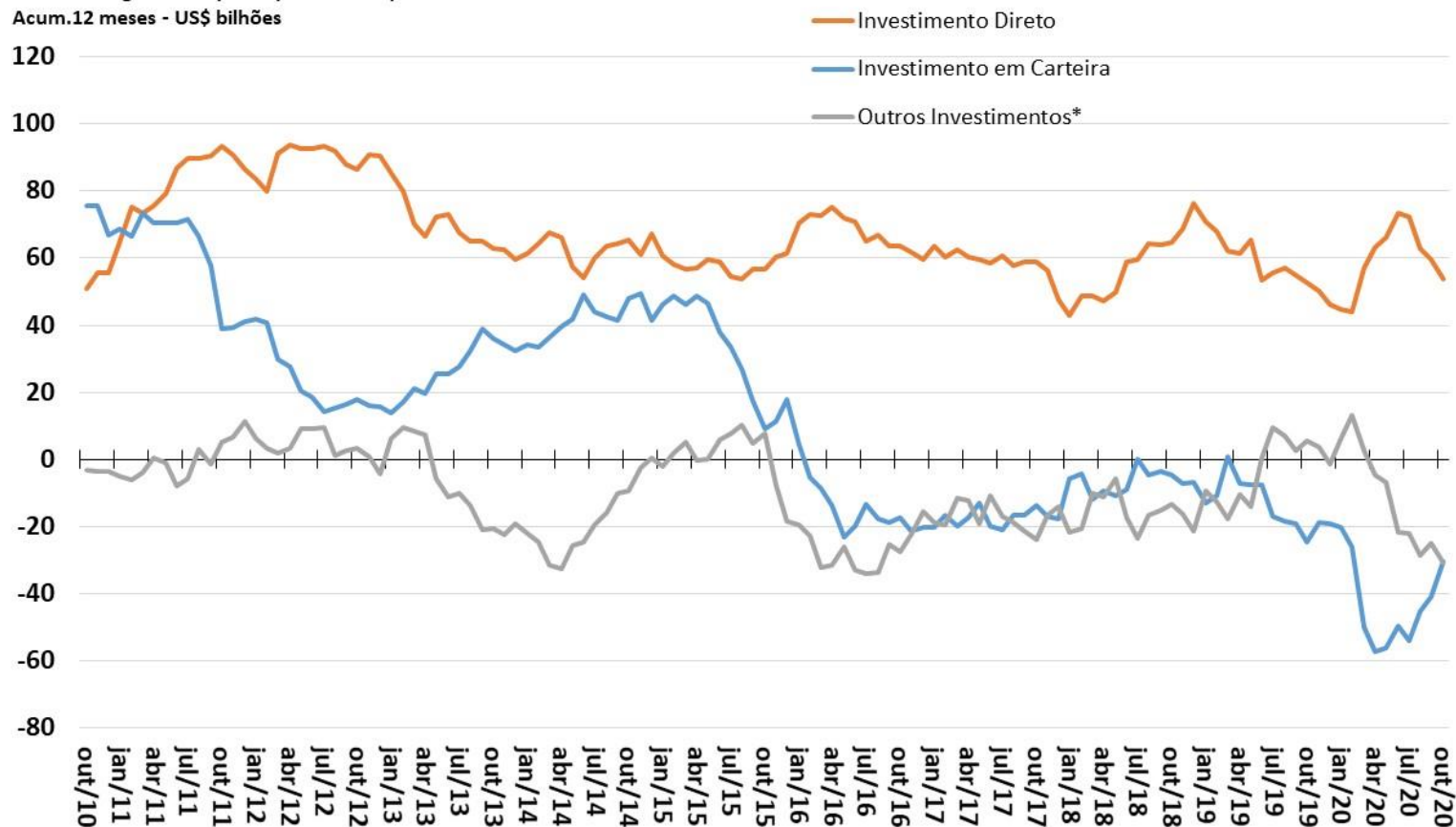

Fonte: BCB. \*Empréstimos e Créditos Comerciais.

Investimentos Direto - principais componentes  
Valores + Ingressos Líquidos / - Saídas Líquidas  
Acum.12 meses - US\$ bilhões

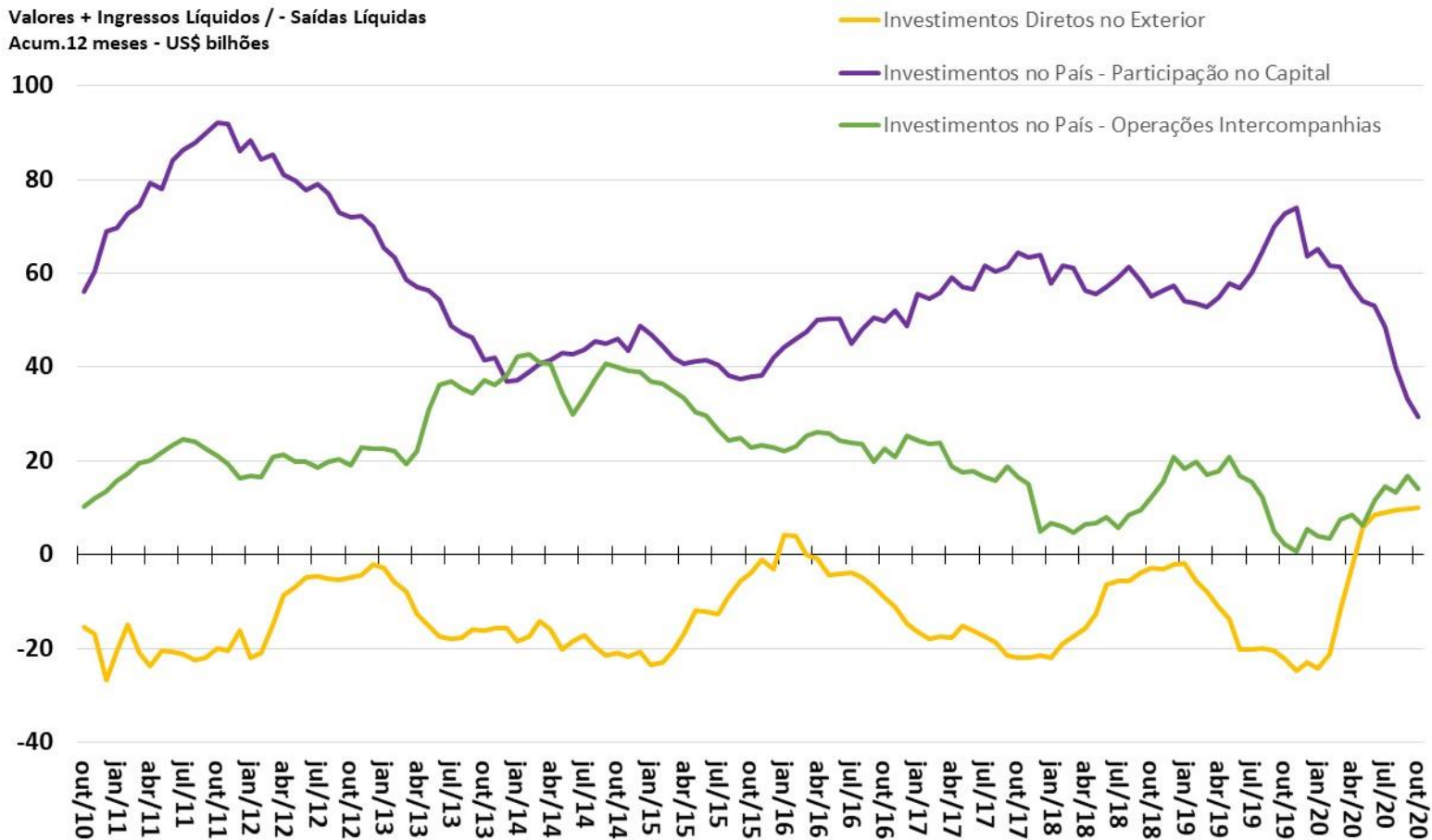

Fonte: BCB.

## Investimentos em Carteira - principais componentes

Valores + Ingressos Líquidos / - Saídas Líquidas

Acum.12 meses - US\$ bilhões

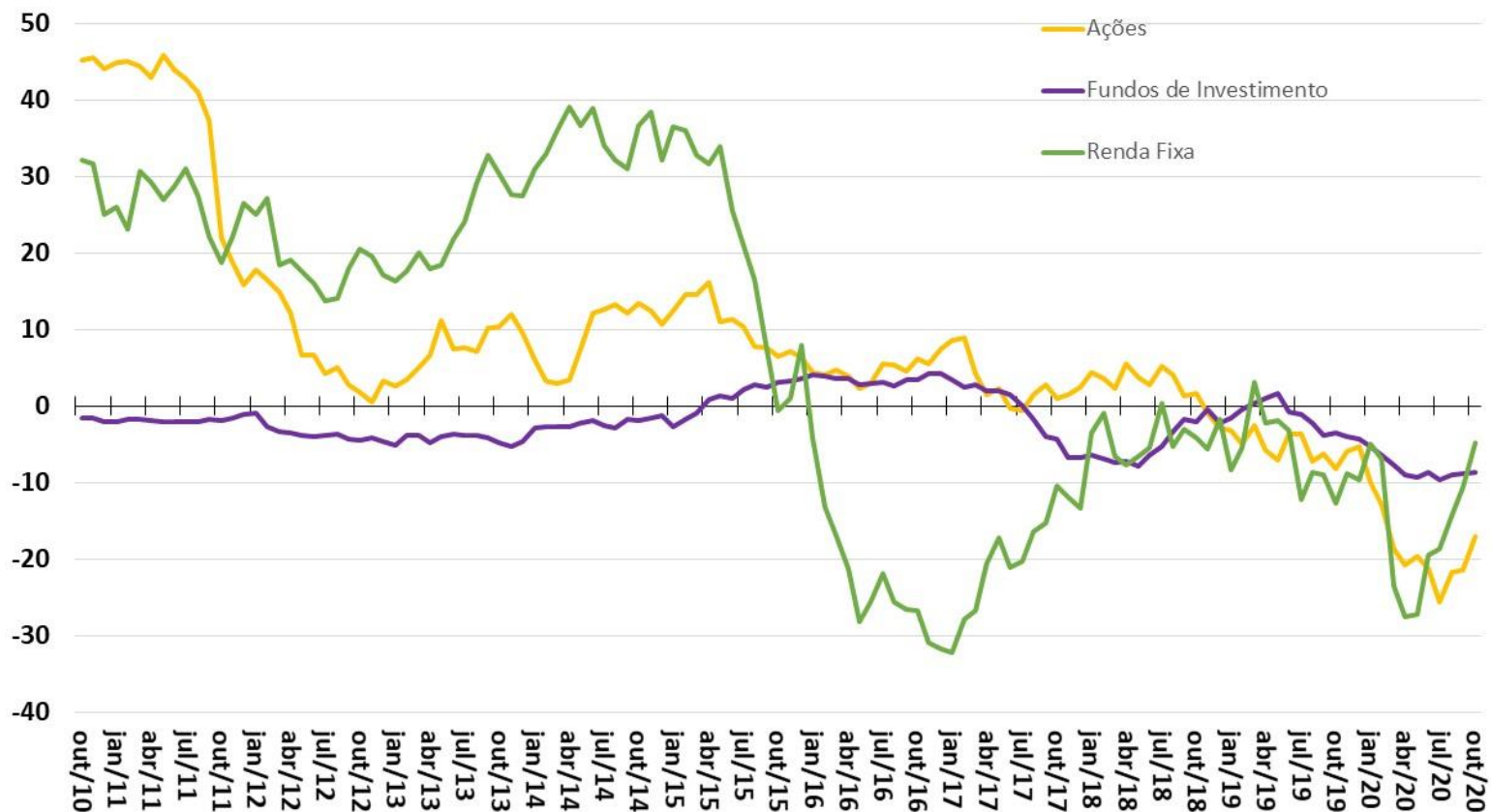

Fonte: BCB.

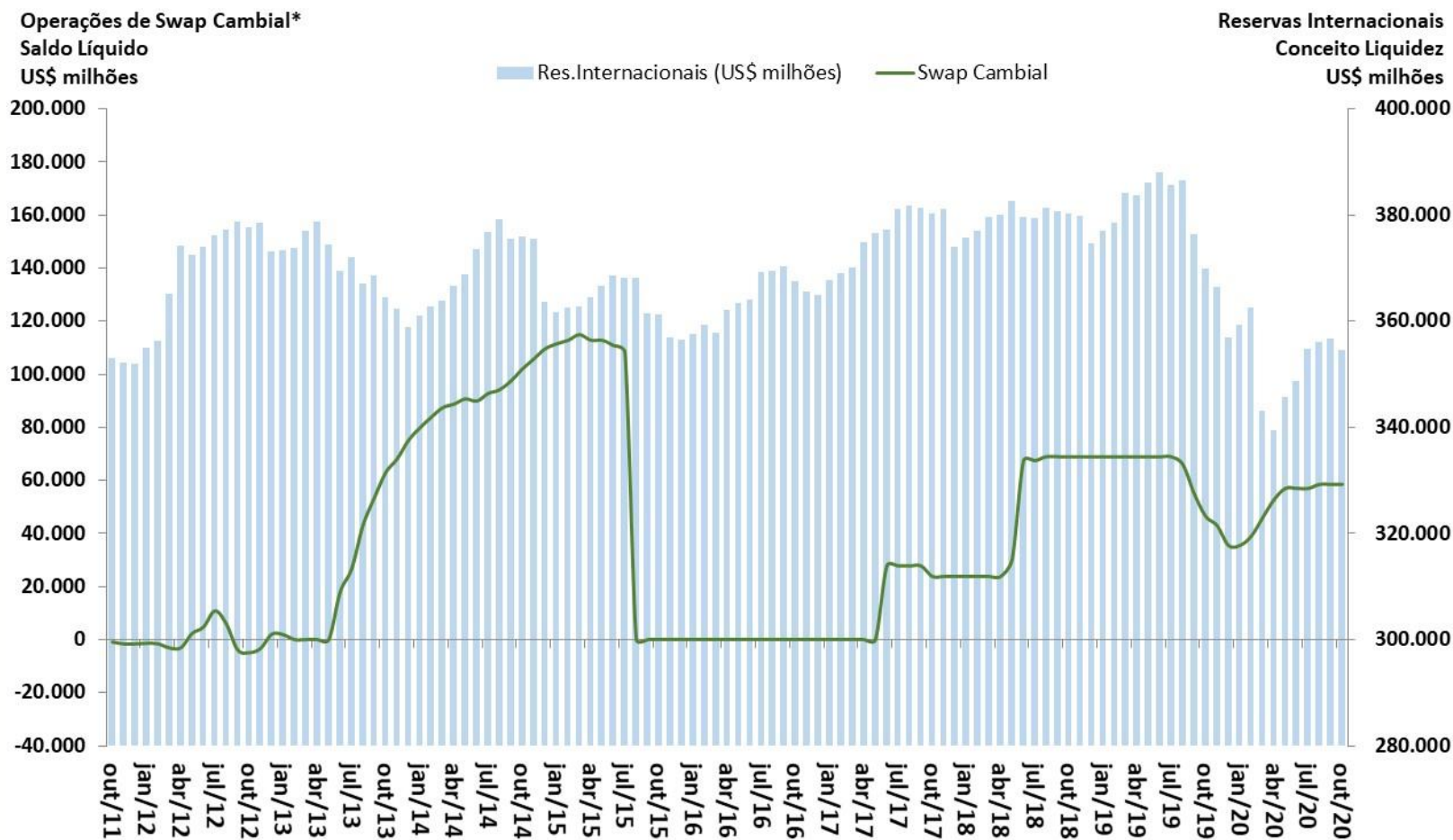

Fonte: BCB. \* Valores positivos implicam em posição líquida vendida em câmbio e valores negativos em posição líquida comprada em câmbio.

# Contas públicas

										BCB/Focus: 11/12/2020			
Resultado do Governo Central (STN/MF)	outubro-2020	Valores Acumulados em 12 meses (R\$ milhões)					var. %			2020	2021	2022	
		2015	2016	2017	2018	2019	out/20 acum. 12 meses	2019 / 2018	out/20 acum. 12 meses				Acum. 2019 / Acum. 2018
<b>ACIMA DA LINHA (STN/MF)</b>													
<b>Receita Total</b>		<b>1.247.789</b>	<b>1.314.953</b>	<b>1.383.082</b>	<b>1.484.238</b>	<b>1.635.111</b>	<b>1.527.221</b>	<b>10,2%</b>	<b>-6,6%</b>	<b>-1,0%</b>			
Receitas do Tesouro Nacional		897.517	956.816	1.008.297	1.093.056	1.221.780	858.557	11,8%	-29,7%	0,1%			
Receitas da Previdência Social		350.272	358.137	374.785	391.182	413.331	307.958	5,7%	-25,5%	-4,6%			
<b>Transferências a Estados e Municípios</b>		<b>204.684</b>	<b>226.835</b>	<b>228.335</b>	<b>256.724</b>	<b>288.331</b>	<b>207.499</b>	<b>12,3%</b>	<b>-28,0%</b>	<b>-0,3%</b>			
<b>Receita Líquida Total</b>		<b>1.043.105</b>	<b>1.088.118</b>	<b>1.154.746</b>	<b>1.227.514</b>	<b>1.346.780</b>	<b>959.016</b>	<b>9,7%</b>	<b>-28,8%</b>	<b>-1,5%</b>			
<b>Despesa Total</b>		<b>1.164.462</b>	<b>1.249.393</b>	<b>1.279.008</b>	<b>1.351.757</b>	<b>1.441.845</b>	<b>1.640.042</b>	<b>6,7%</b>	<b>13,7%</b>	<b>46,0%</b>			
Despesa do Tesouro Nacional		728.372	741.522	721.773	765.378	815.335	1.079.706	6,5%	32,4%	75,2%			
Benefícios Previdenciários		436.090	507.871	557.235	586.379	626.510	560.336	6,8%	-10,6%	10,2%			
<b>Resultado do Governo Central (STN/MF)</b>													
<b>ACIMA DA LINHA (STN/MF)</b>													
<b>Resultado Primário do Governo Central</b>													
Tesouro Nacional		-35.539	-11.542	58.189	70.955	118.114	-428.648	1,0%	1,6%	-5,9%			
Previdência Social		-85.818	-149.734	-182.450	-195.197	-213.179	-252.377	-2,8%	-3,0%	-3,5%			
<b>Resultado do Setor Público (BCB)</b>													
<b>ABAXO DA LINHA (Necessidade de Financiamento do Setor Público)</b>													
<b>Meta Resultado Primário - LDO 2020 (% do PIB)</b>													
<b>Resultado Primário do Setor Público Consolidado (déficit)</b>		<b>111.249</b>	<b>155.791</b>	<b>110.583</b>	<b>108.258</b>	<b>61.872</b>	<b>632.973</b>	<b>1,6%</b>	<b>0,9%</b>	<b>8,8%</b>	<b>-2,09%</b>	<b>-1,84%</b>	<b>-1,47%</b>
Governo Central		116.656	159.473	118.442	116.167	-14.308	680.211	1,7%	1,2%	9,4%			
Estados e Municípios		-9.684	-4.666	-7.498	-3.492	-15.196	-42.284	-0,1%	-0,2%	-0,6%			
Empresas Estatais (exclui Petrobrás e Eletrobrás)		4.278	983	-362	-4.417	-11.831	-4.954	-0,1%	-0,2%	-0,1%			
Juros Nominais (sem desvalorização cambial)		501.786	407.024	400.826	379.184	367.282	286.473	5,5%	5,1%	4,0%			
<b>Resultado Nominal (Déficit, sem desvalorização cambial)</b>		<b>613.035</b>	<b>562.815</b>	<b>511.408</b>	<b>487.442</b>	<b>429.154</b>	<b>919.446</b>	<b>7,1%</b>	<b>5,9%</b>	<b>12,7%</b>	<b>-15,2%</b>	<b>-7,0%</b>	<b>-6,2%</b>
<b>Dívida Líquida do Setor Público (BCB)</b>													
<b>ABAXO DA LINHA (Necessidade de Financiamento do Setor Público)</b>													
<b>Setor Público Consolidado (R\$ milhões)</b>													
Governo Central		1.312.962	2.090.133	2.534.119	2.763.702	3.078.019	3.403.575	9,1%	11,4%	10,6%			
Estados e Municípios		771.635	747.503	789.403	871.134	907.931	968.398	10,4%	4,2%	6,7%			
Empresas Estatais		52.292	55.278	59.420	61.001	55.819	63.638	2,7%	-8,5%	14,0%			
Dívida Interna Líquida		2.818.760	863.742	4.001.077	4.444.587	4.750.944	5.602.393	11,1%	6,9%	17,9%			
Dívida Externa Líquida		-681.872	-560.900	-618.135	-748.749	-709.175	-1.166.783	21,1%	-5,3%	64,5%			
<b>Dívida Líquida do Setor Público (% do PIB)</b>		<b>35,6%</b>	<b>46,1%</b>	<b>51,4%</b>	<b>53,7%</b>	<b>55,7%</b>	<b>61,2%</b>	<b>2,3 pp</b>	<b>2,1 pp</b>	<b>5,5 pp</b>	<b>65,7%</b>	<b>67,0%</b>	<b>69,3%</b>
<b>Dívida Bruta do Governo Geral (% do PIB)</b>		<b>65,5%</b>	<b>69,8%</b>	<b>73,7%</b>	<b>76,5%</b>	<b>75,8%</b>	<b>90,8%</b>	<b>2,8 pp</b>	<b>-0,7 pp</b>	<b>15,0 pp</b>			
<b>Dívida Bruta do Governo Geral (R\$ milhões)</b>		<b>4.300.759</b>	<b>4.853.850</b>	<b>5.449.151</b>	<b>5.937.904</b>	<b>6.437.299</b>	<b>6.940.043</b>	<b>8,97%</b>	<b>8,41%</b>	<b>7,81%</b>			



Fonte: IBGE, STN e BCB. Resultado Primário do Governo Central.

\* Reprogramação 2020 - nov/2020, Anexo IV de Metas Fiscais do PLDO 2021, PLOA 2021 e Grade de Parâmetros Macroeconômicos (SPE/ME), de novembro/2020.

# Resultado Primário do Governo Central - % do PIB

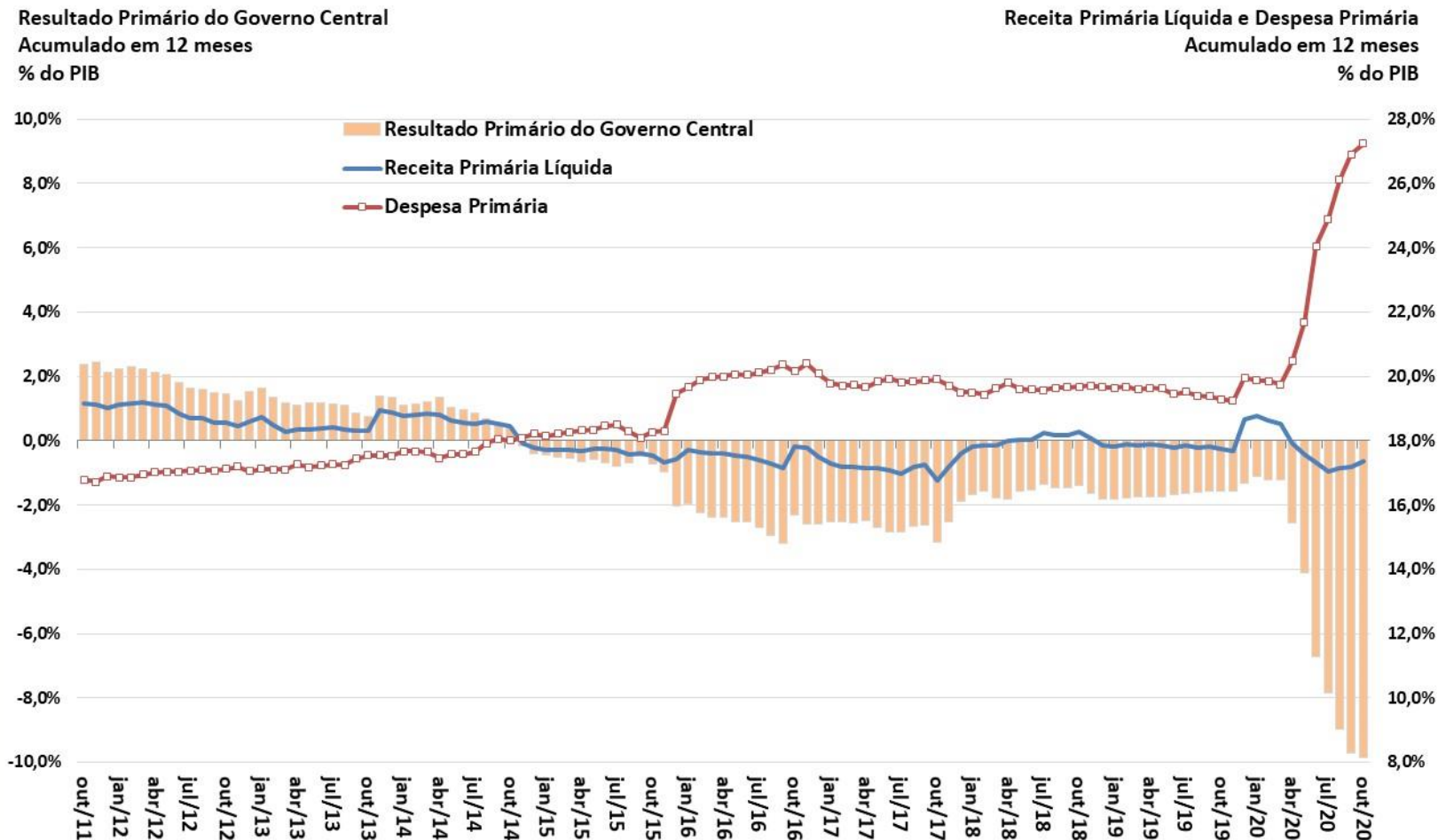

Fonte: BCB e STN/ME.

# Resultado Primário do Governo Central – Valores Correntes

**Resultado Primário do Governo Central**  
Acumulado em 12 meses  
R\$ bilhões Correntes

**Receita Primária Líquida e Despesa Primária**  
Acumulado em 12 meses  
R\$ bilhões Correntes

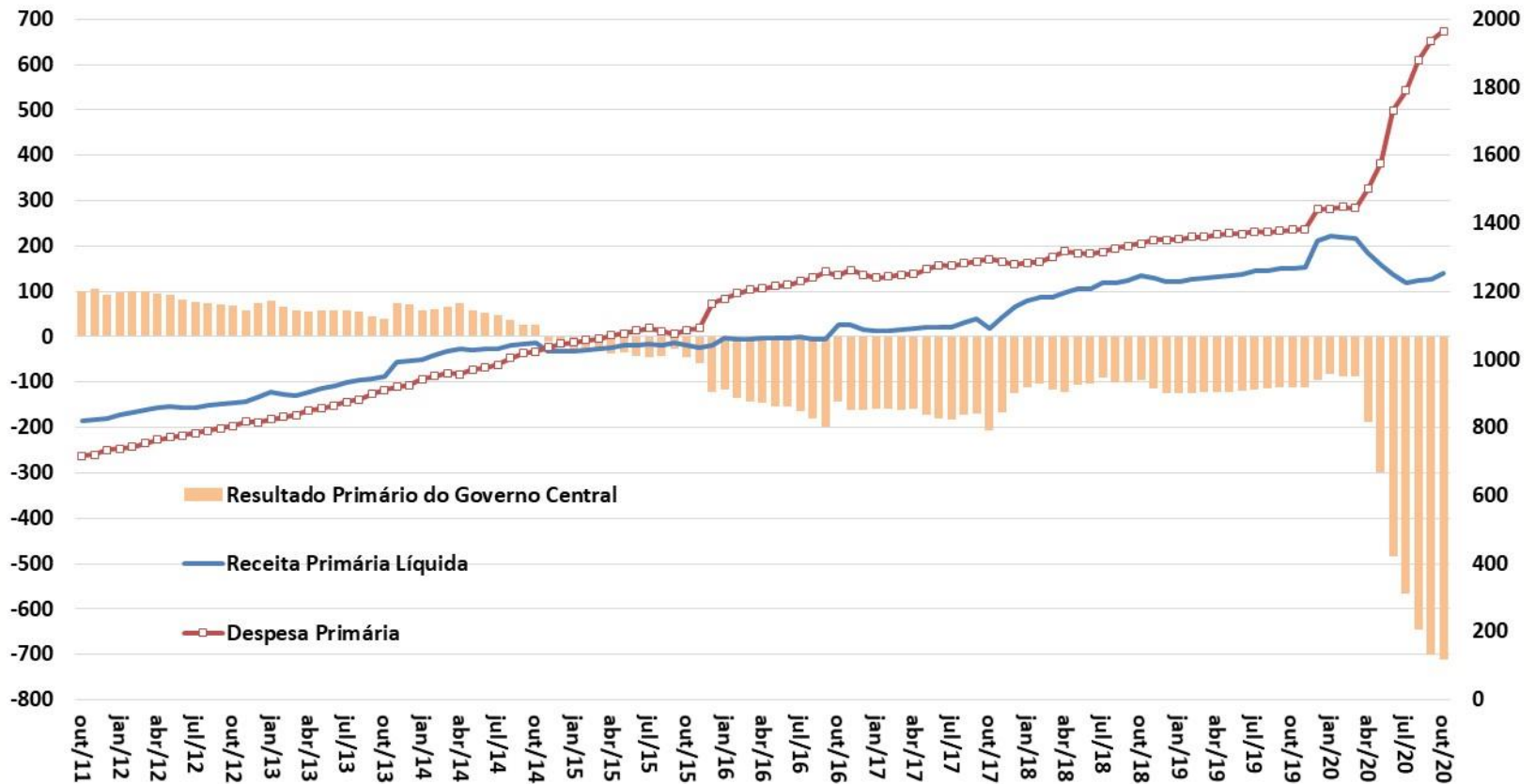

Fonte: STN/ME.

# Resultado Primário do Governo Central – Valores Constantes

**Resultado Primário do Governo Central**  
Acumulado em 12 meses  
R\$ bilhões a preços do último mês disponível

**Receita Primária Líquida e Despesa Primária**  
Acumulado em 12 meses  
R\$ bilhões a preços do último mês disponível

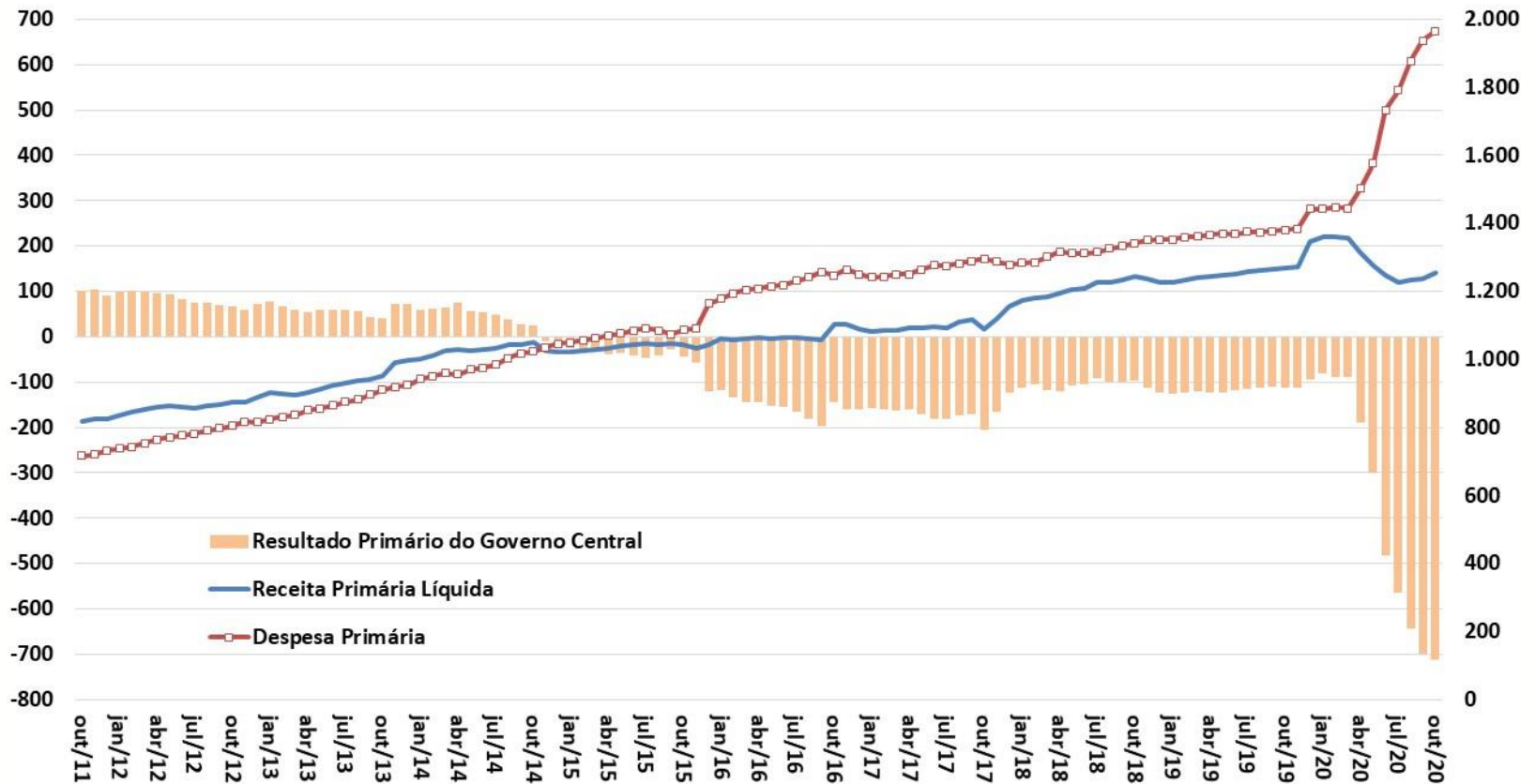

Fonte: STN/ME.

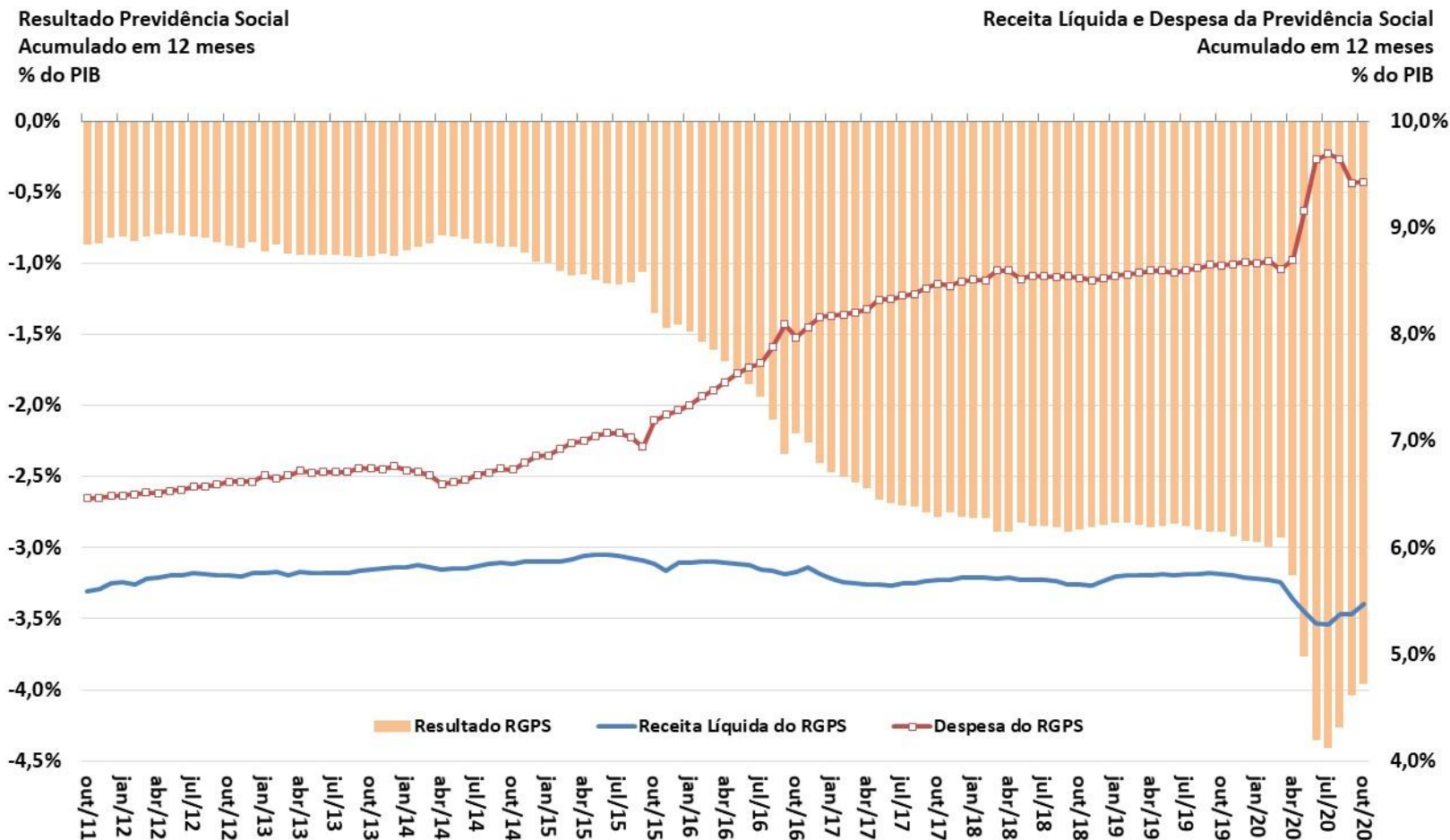

Fonte: BCB e STN/ME.

# Resultado Primário do Setor Público Consolidado

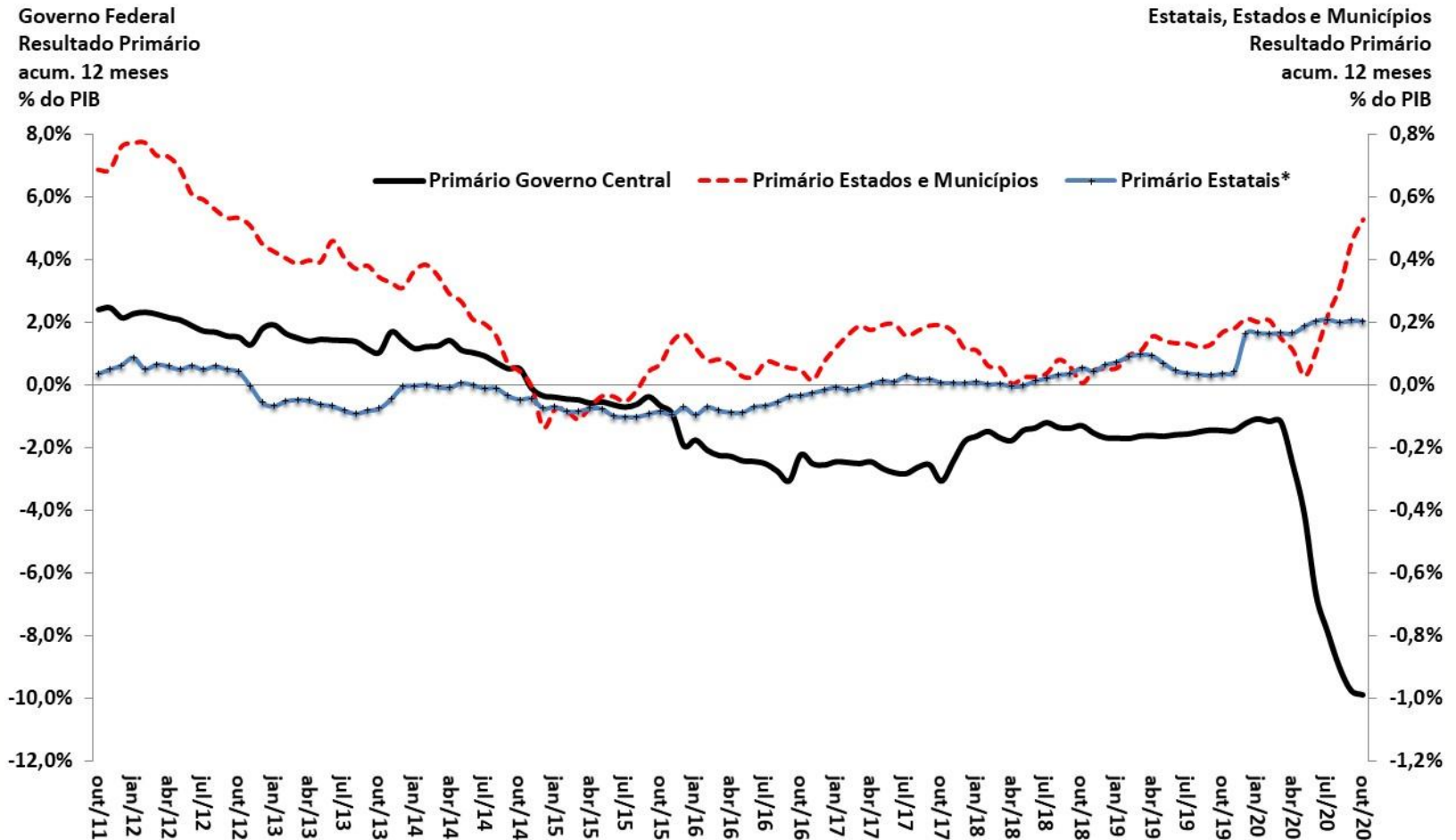

Fonte: BCB. \* Não inclui Petrobrás e Eletrobrás.

Resultado Primário e Nominal  
Setor Público Consolidado  
Acum.12 meses - % PIB

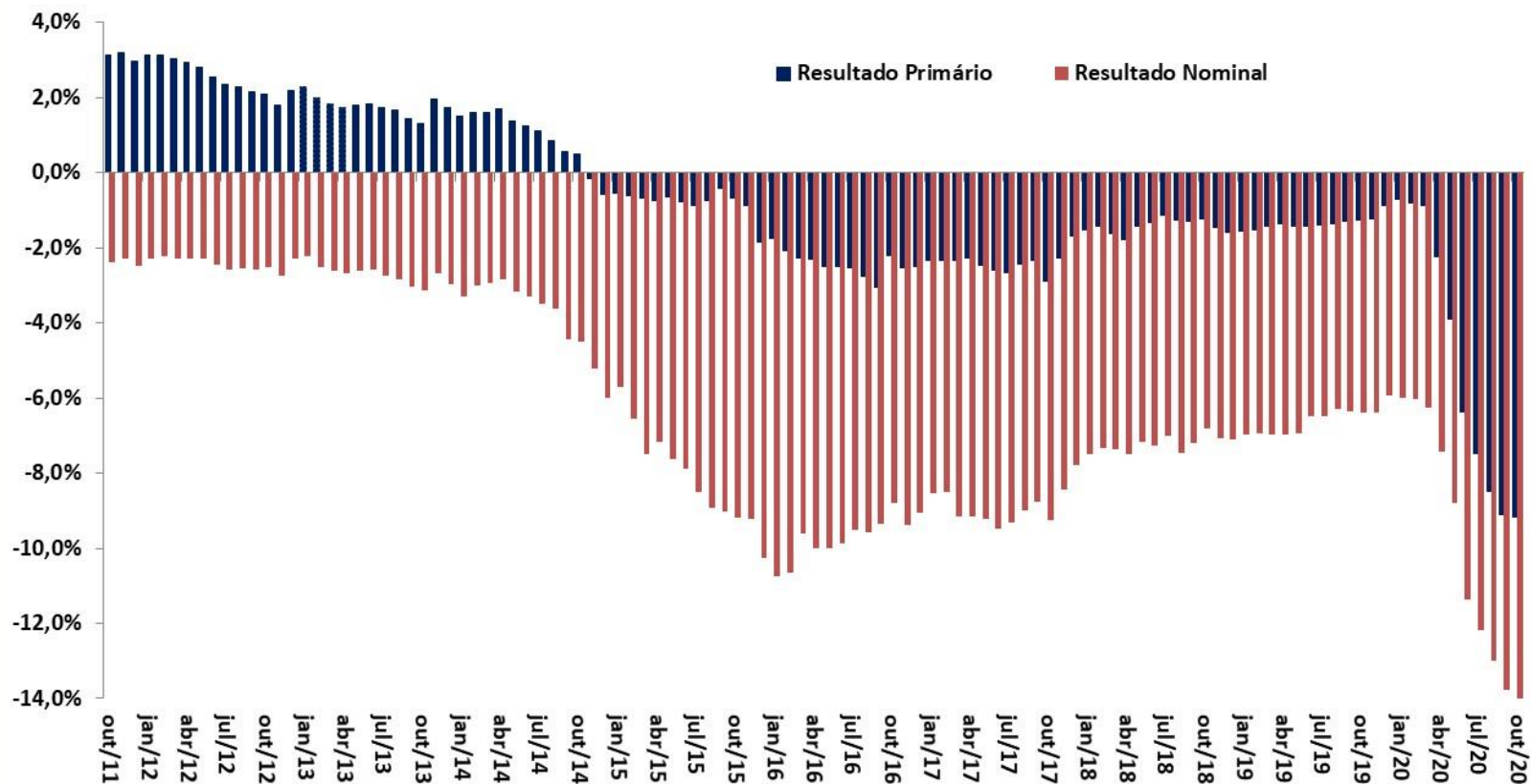

Fonte: BCB.

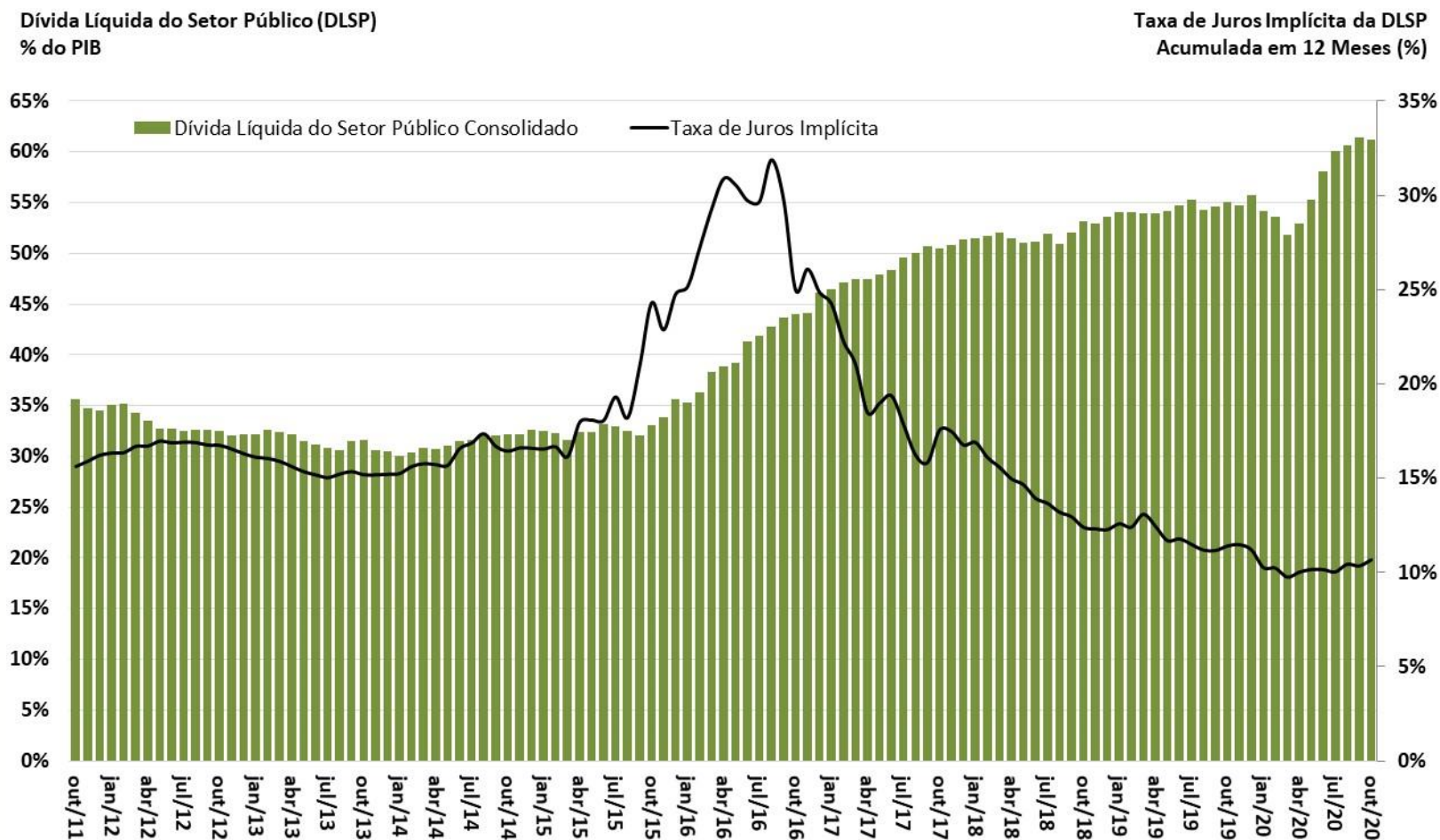

Fonte: BCB.

Dívida Bruta do Governo Geral (DBGG)  
% do PIB

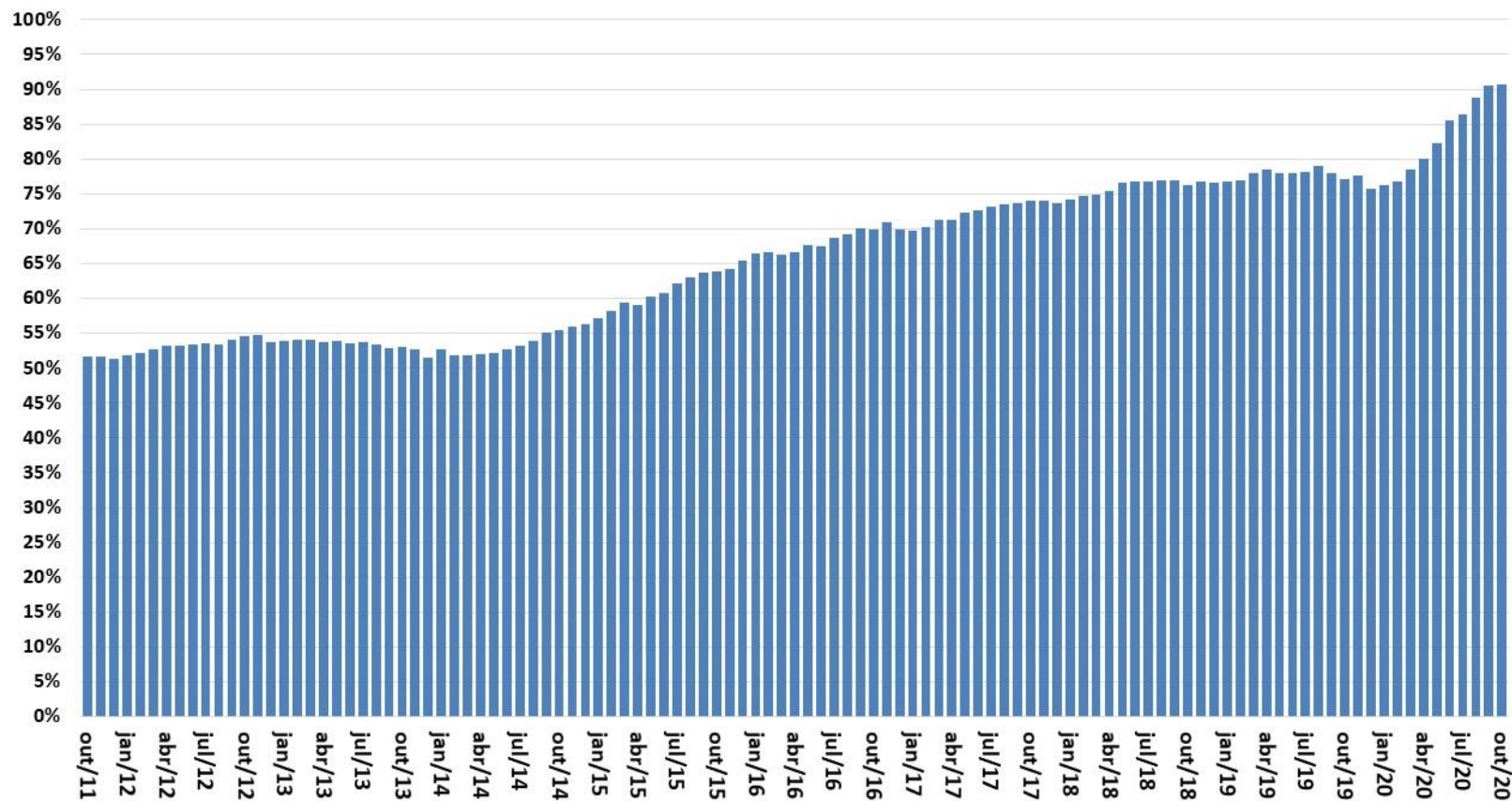

Fonte: BCB.

# Economía internacional

												Projeções FMI: World Economic Outlook Outubro/2020	
Mundo	IV trim. 2019	2015	2016	2017	2018	2019	var. IV trim/15 - IV trim/14	var. IV trim/16 - IV trim/15	var. IV trim/17 - IV trim/16	var. IV trim/18 - IV trim/17	var. IV trim/19 - IV trim/18	2020	2021
<i>dados do FMI</i>													
<b>Economia Mundial - PIB</b>		<b>3,5%</b>	<b>3,4%</b>	<b>3,9%</b>	<b>3,6%</b>	<b>2,8%</b>	<b>3,2%</b>	<b>3,2%</b>	<b>2,8%</b>	<b>3,6%</b>	<b>2,7%</b>	<b>-4,4%</b>	<b>5,2%</b>
Economias Desenvolvidas		2,3%	1,7%	2,5%	2,2%	1,7%	1,8%	2,0%	2,3%	2,0%	1,5%	-5,8%	3,9%
Economias Emergentes e em Desenvolvimento		4,3%	4,6%	4,8%	4,5%	3,7%	4,4%	4,4%	4,8%	4,6%	3,7%	-3,3%	6,0%
América Latina e Caribe		0,3%	-0,6%	1,3%	1,1%	0,1%	-1,1%	-1,1%	1,3%	1,1%	0,0%	-8,1%	3,6%
<b>Comércio Internacional de Bens e Serviços</b>		<b>2,9%</b>	<b>2,2%</b>	<b>5,6%</b>	<b>3,9%</b>	<b>1,0%</b>	<b>1,4%</b>	<b>0,9%</b>	<b>4,9%</b>	<b>-</b>	<b>-</b>	<b>-10,4%</b>	<b>8,3%</b>
Contas Nacionais	I trim. 2020	2015	2016	2017	2018	2019	var. II trim/20 - II trim/19	var. III trim/20 - III trim/19	I trim/20 var.acumul. 4 trimestres	II trim/20 var.acumul. 4 trimestres	III trim/20 var.acumul. 4 trimestres	2020	2021
<i>dados da FMI, OCDE, Eurostat, NBSC e METI</i>													
<b>EUA - PIB</b>		<b>2,9%</b>	<b>1,6%</b>	<b>2,4%</b>	<b>2,9%</b>	<b>2,2%</b>	<b>-9,0%</b>	<b>-2,9%</b>	<b>1,7%</b>	<b>-1,1%</b>	<b>-2,3%</b>	<b>-4,3%</b>	<b>3,1%</b>
Consumo das Famílias		3,7%	2,7%	2,6%	3,0%	2,6%	-10,2%	-2,9%	1,9%	-1,3%	-2,6%		
Consumo da Administração Pública		1,9%	1,4%	0,7%	1,7%	2,3%	2,1%	0,4%	2,6%	2,5%	2,1%		
Investimento		4,8%	-1,3%	4,4%	5,1%	1,8%	-16,9%	-3,8%	-0,4%	-5,3%	-6,5%		
Exportações de Bens e Serviços		0,6%	-0,1%	3,5%	3,0%	0,0%	-23,9%	-14,6%	-0,8%	-6,5%	-10,2%		
Importações de Bens e Serviços (-)		5,5%	1,9%	4,7%	4,4%	1,0%	-22,4%	-8,9%	-0,8%	-7,2%	-9,6%		
<b>Produção Industrial</b>		<b>-0,9%</b>	<b>-1,9%</b>	<b>2,4%</b>	<b>4,3%</b>	<b>1,0%</b>	<b>-14,3%</b>	<b>-7,0%</b>	<b>-0,3%</b>	<b>-4,2%</b>	<b>-6,0%</b>		
<b>Desemprego (% da Força de Trabalho)</b>		<b>5,3%</b>	<b>4,9%</b>	<b>4,4%</b>	<b>3,9%</b>	<b>3,7%</b>	<b>7,4 pp</b>	<b>5,2 pp</b>	<b>3,8%</b>	<b>5,6%</b>	<b>7,3%</b>	<b>8,9%</b>	<b>7,3%</b>
<b>Inflação Preços ao Consumidor</b>		<b>0,1%</b>	<b>1,3%</b>	<b>2,1%</b>	<b>2,4%</b>	<b>1,8%</b>	<b>0,6%</b>	<b>1,4%</b>	<b>2,1%</b>	<b>1,5%</b>	<b>1,4%</b>	<b>1,5%</b>	<b>2,8%</b>
<b>União Européia - PIB</b>		<b>2,5%</b>	<b>2,1%</b>	<b>2,8%</b>	<b>2,2%</b>	<b>1,7%</b>	<b>-13,9%</b>	<b>-3,9%</b>	<b>0,4%</b>	<b>-3,4%</b>	<b>-4,8%</b>	<b>-7,6%</b>	<b>5,0%</b>
Consumo das Famílias		1,9%	2,2%	1,8%	1,5%								
Consumo da Administração Pública		1,4%	1,7%	1,1%	1,1%								
Investimento		4,9%	3,1%	3,1%	3,3%								
Exportações de Bens e Serviços		6,3%	3,2%	5,3%	3,0%								
Importações de Bens e Serviços (-)		7,2%	4,3%	4,3%	3,3%								
<b>Produção Industrial</b>		<b>2,7%</b>	<b>1,9%</b>	<b>3,5%</b>	<b>1,6%</b>	<b>-3,3%</b>	<b>-19,6%</b>	<b>-5,9%</b>	<b>-2,1%</b>	<b>-6,8%</b>	<b>-8,1%</b>		
<b>Desemprego (% da Força de Trabalho)</b>		<b>10,9%</b>	<b>10,0%</b>	<b>9,1%</b>	<b>8,2%</b>	<b>7,6%</b>	<b>-0,1 pp</b>	<b>0,8 pp</b>	<b>6,6%</b>	<b>6,5%</b>	<b>6,9%</b>	<b>8,9%</b>	<b>9,1%</b>
<b>Inflação Preços ao Consumidor</b>		<b>0,2%</b>	<b>1,1%</b>	<b>1,7%</b>	<b>1,7%</b>	<b>1,4%</b>	<b>0,7%</b>	<b>0,2%</b>	<b>1,3%</b>	<b>1,1%</b>	<b>0,9%</b>	<b>0,8%</b>	<b>1,2%</b>
<b>Japão - PIB</b>		<b>1,2%</b>	<b>0,5%</b>	<b>2,2%</b>	<b>0,3%</b>	<b>0,7%</b>	<b>-10,3%</b>	<b>-5,9%</b>	<b>0,0%</b>	<b>-2,8%</b>	<b>-4,7%</b>	<b>-5,3%</b>	<b>2,3%</b>
<b>Produção Industrial</b>		<b>-1,1%</b>	<b>0,2%</b>	<b>2,8%</b>	<b>1,1%</b>	<b>-2,8%</b>	<b>-19,4%</b>	<b>-11,8%</b>	<b>-3,5%</b>	<b>-7,9%</b>	<b>-10,4%</b>		
<b>Desemprego (% da Força de Trabalho)</b>		<b>3,4%</b>	<b>3,1%</b>	<b>2,8%</b>	<b>2,4%</b>	<b>2,4%</b>	<b>0,5 pp</b>	<b>0,6 pp</b>	<b>2,4%</b>	<b>2,5%</b>	<b>2,6%</b>	<b>3,3%</b>	<b>2,8%</b>
<b>Inflação Preços ao Consumidor</b>		<b>0,8%</b>	<b>-0,1%</b>	<b>0,5%</b>	<b>1,0%</b>	<b>0,5%</b>	<b>0,1%</b>	<b>0,0%</b>	<b>0,5%</b>	<b>0,4%</b>	<b>0,3%</b>	<b>-0,1%</b>	<b>0,3%</b>
<b>China - PIB</b>		<b>6,9%</b>	<b>6,7%</b>	<b>6,8%</b>	<b>6,6%</b>	<b>6,1%</b>	<b>3,2%</b>	<b>4,9%</b>	<b>2,9%</b>	<b>2,1%</b>	<b>1,8%</b>	<b>1,9%</b>	<b>8,2%</b>
<b>Produção Industrial</b>		<b>6,6%</b>	<b>6,0%</b>	<b>6,1%</b>	<b>6,1%</b>	<b>6,2%</b>	<b>4,4%</b>	<b>6,0%</b>	<b>-3,7%</b>	<b>-1,0%</b>	<b>1,9%</b>		
<b>Desemprego (% da Força de Trabalho)</b>		<b>4,1%</b>	<b>4,0%</b>	<b>3,9%</b>	<b>3,8%</b>	<b>3,6%</b>	<b>0,9 pp</b>	<b>0,4 pp</b>	<b>5,3%</b>	<b>5,5%</b>	<b>5,6%</b>		
<b>Inflação Preços ao Consumidor</b>		<b>1,4%</b>	<b>2,0%</b>	<b>1,6%</b>	<b>2,1%</b>	<b>2,9%</b>	<b>2,5%</b>	<b>1,7%</b>	<b>3,6%</b>	<b>3,6%</b>	<b>3,3%</b>	<b>2,9%</b>	<b>2,7%</b>

PIB - variação (%) ante trimestre anterior com ajuste sazonal  
(dados anualizados)

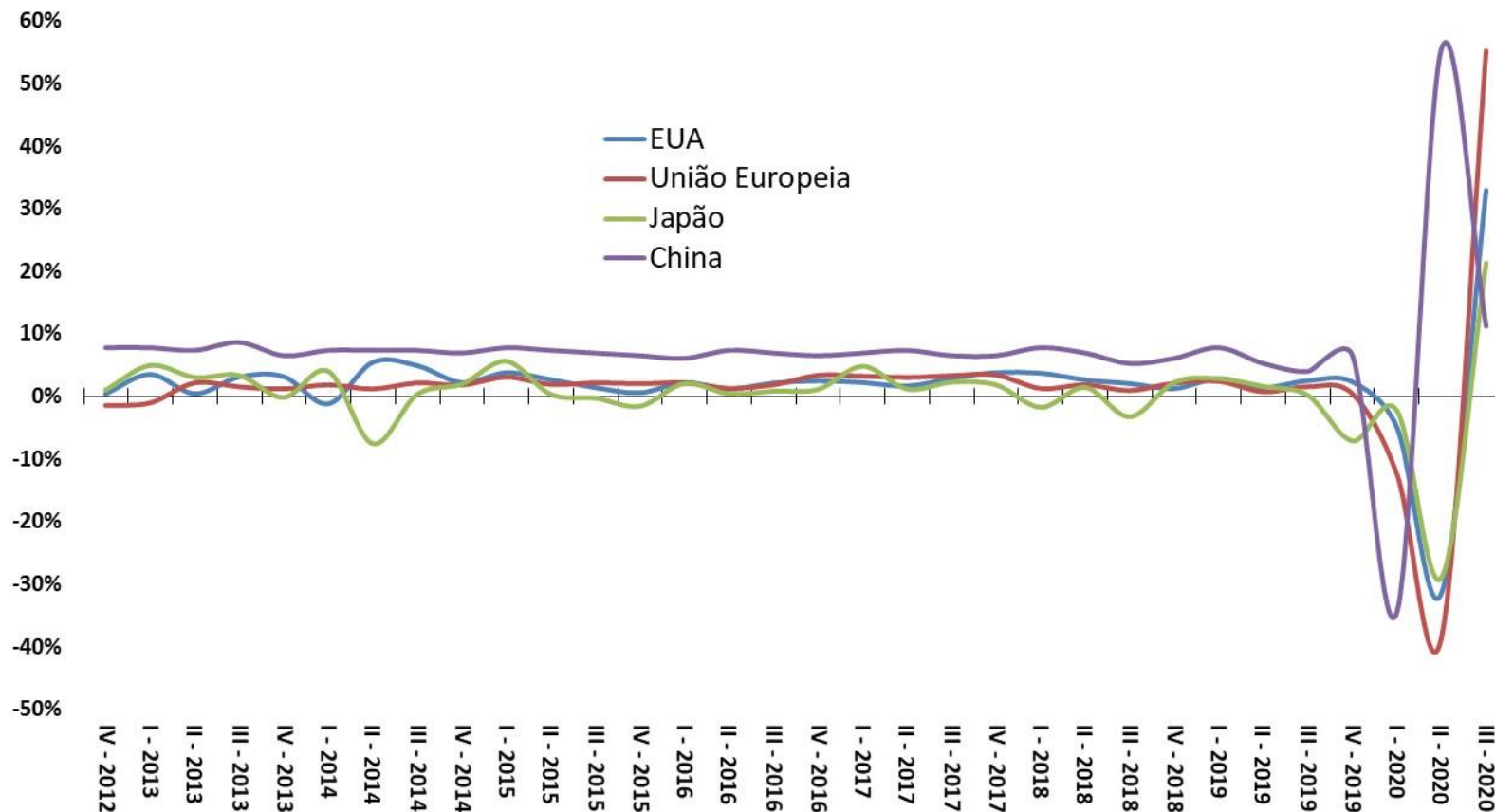

Fonte: OCDE.

Taxa de Desemprego (% da Força de Trabalho)

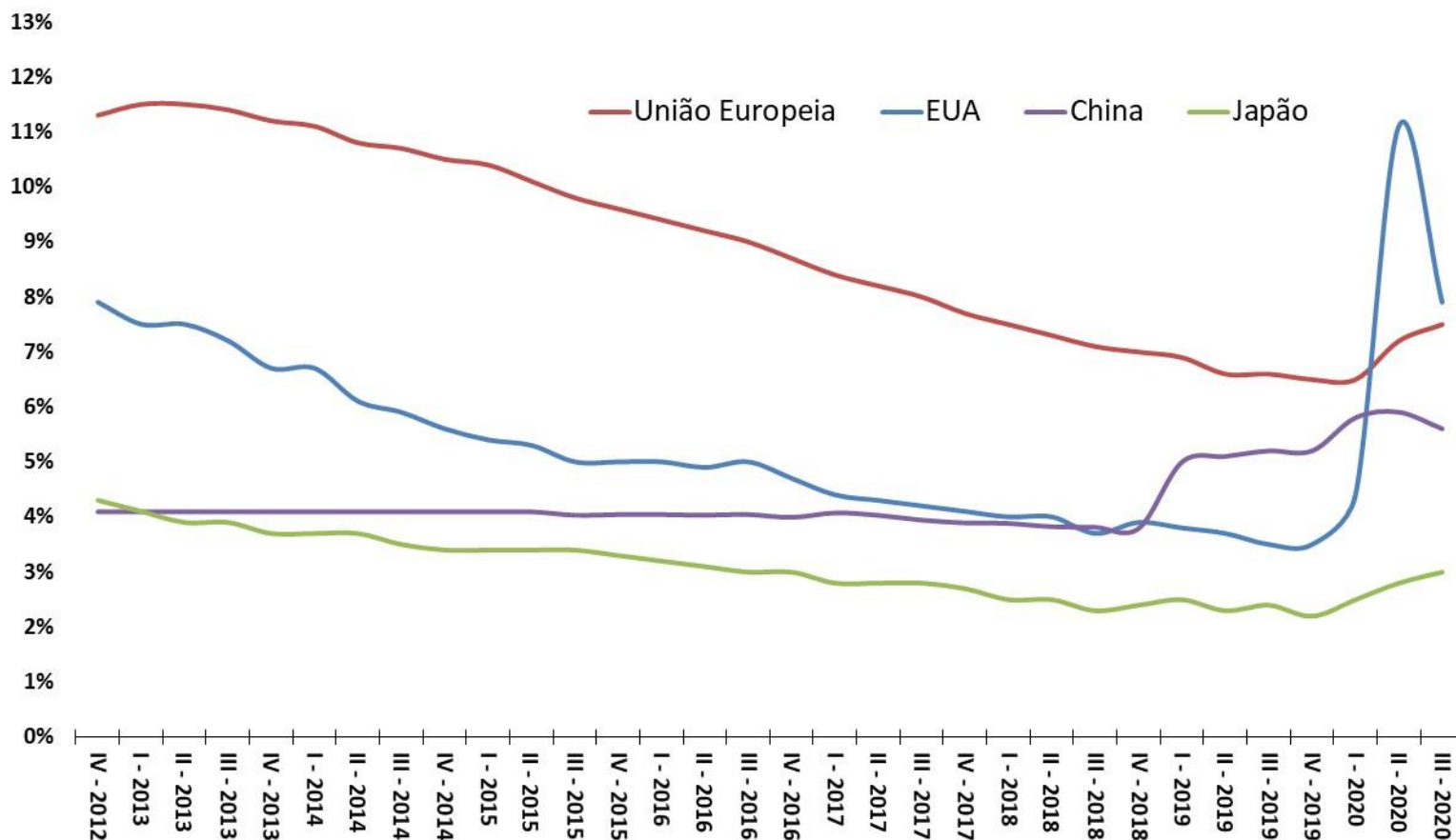

Fonte: OCDE.

Inflação ao Consumidor (var.% ao ano)

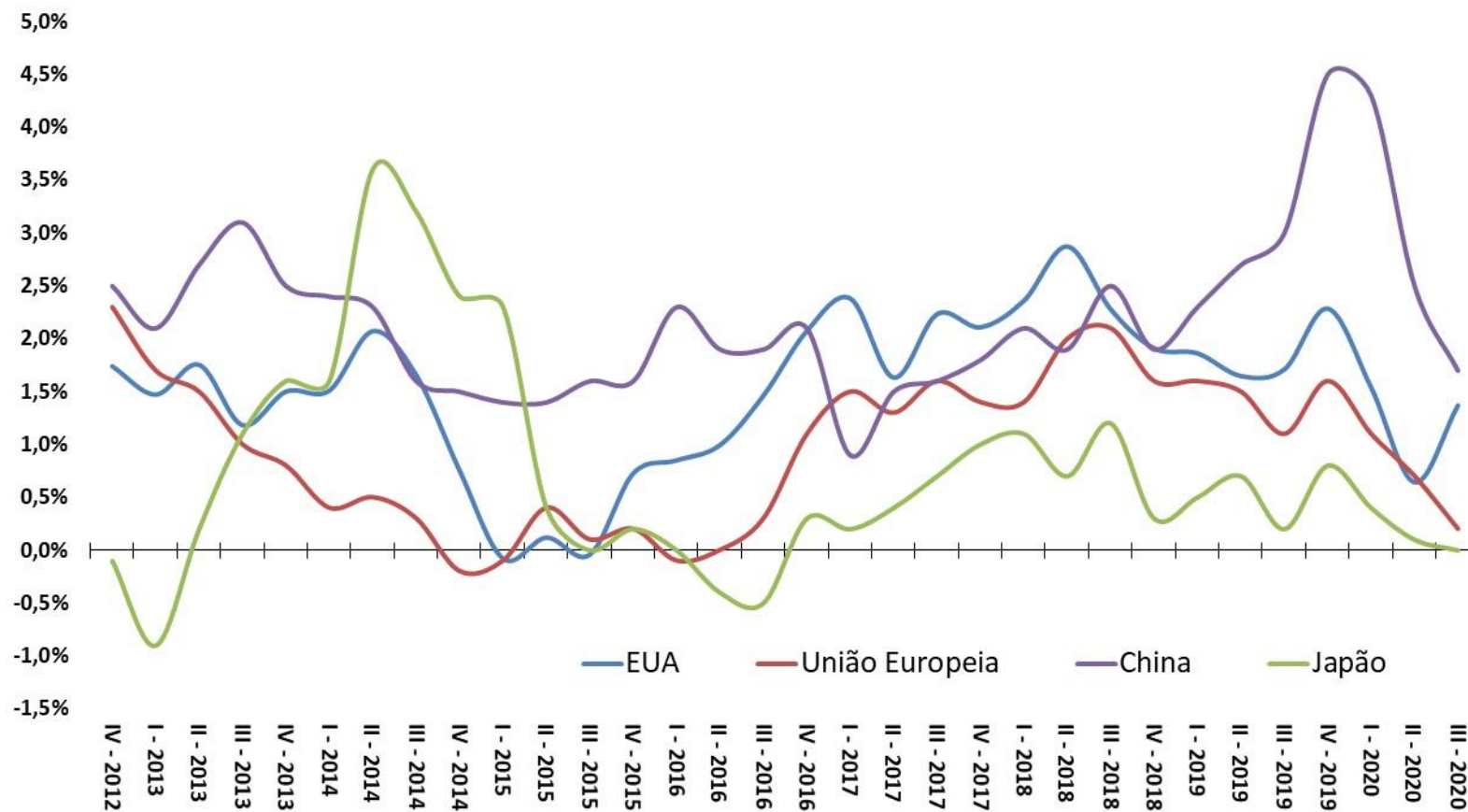

Fonte: OCDE.

Volume Total Exportado - 1º Trimestre de 2005 = 100

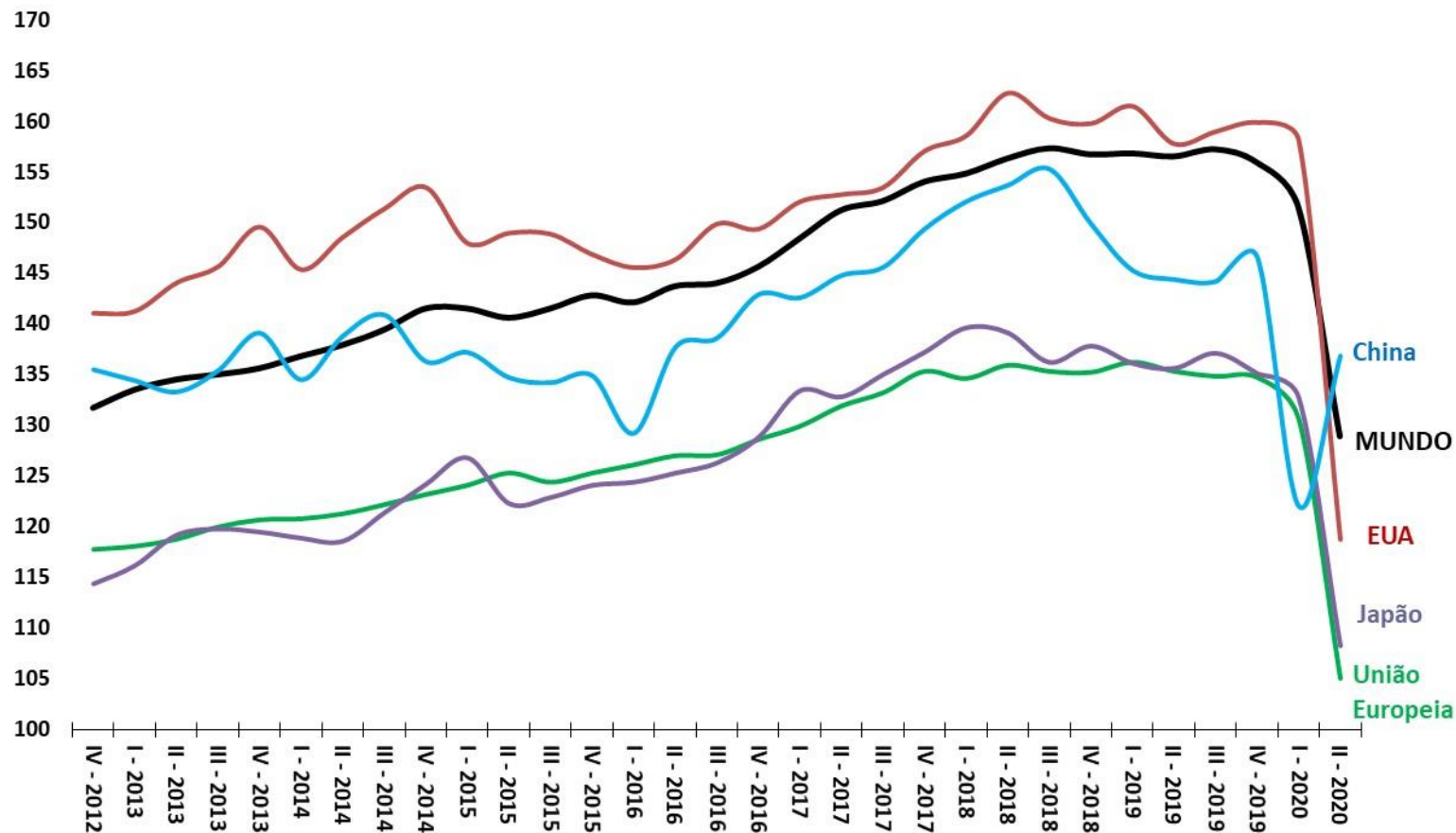

Fonte: OMC.

Resultado Primário do Governo Central (% do PIB)

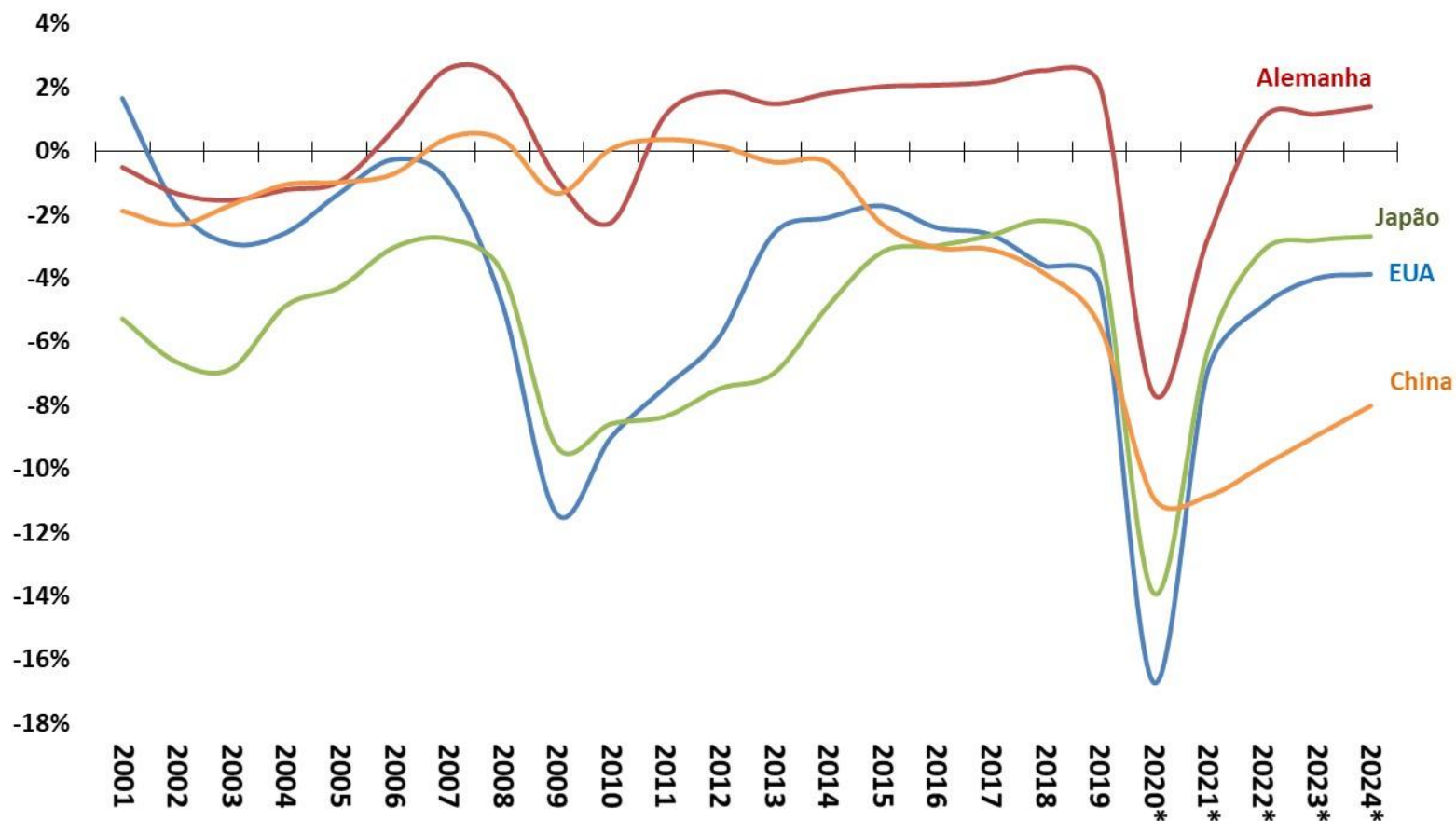

Fonte: FMI. \*Estimativa WEO - Outubro/2020.

Taxas Referenciais de Juros - Países Selecionados - % ao ano

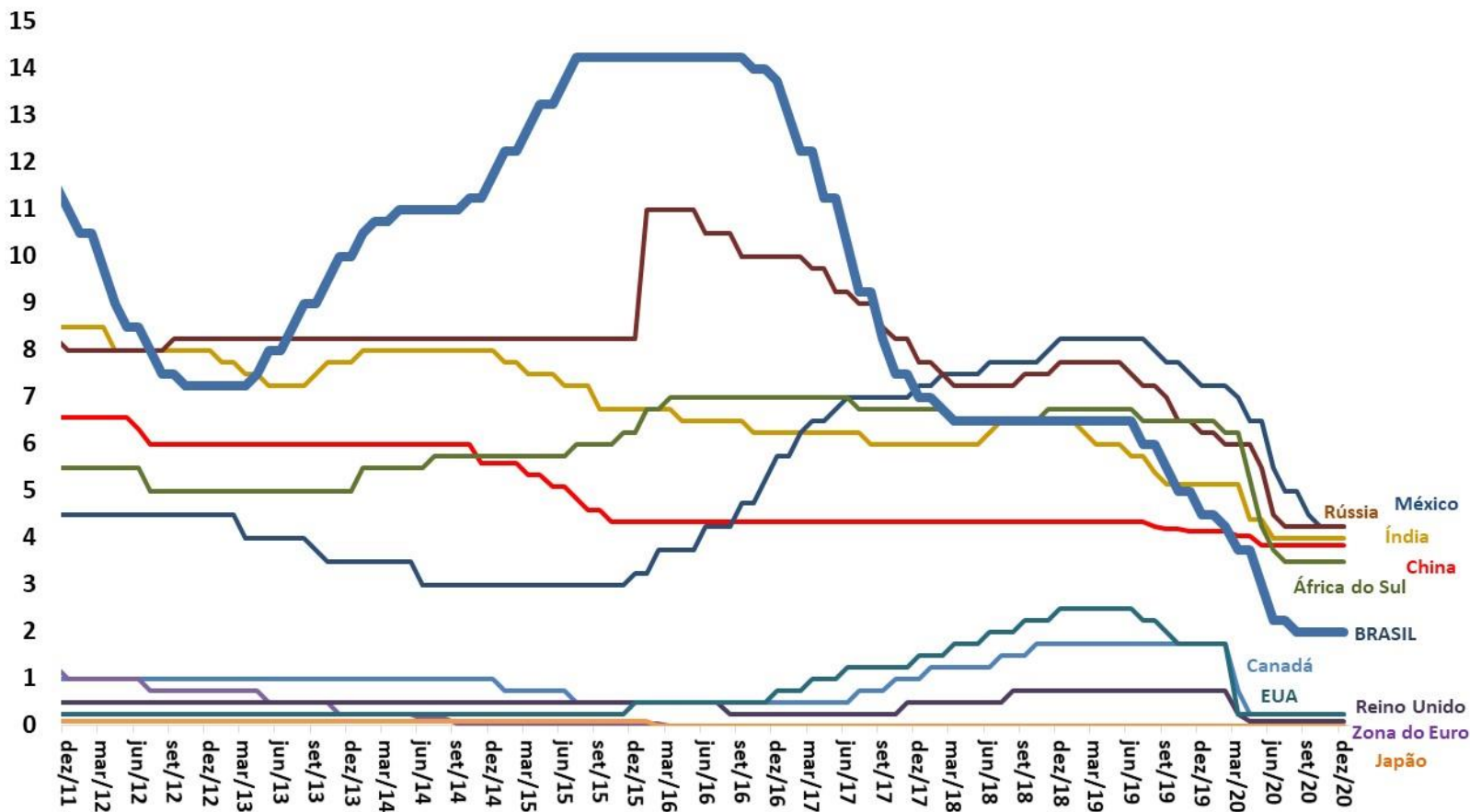

Fonte: BCB.

Moedas - países selecionados (Índice: jun/2009 = 100)

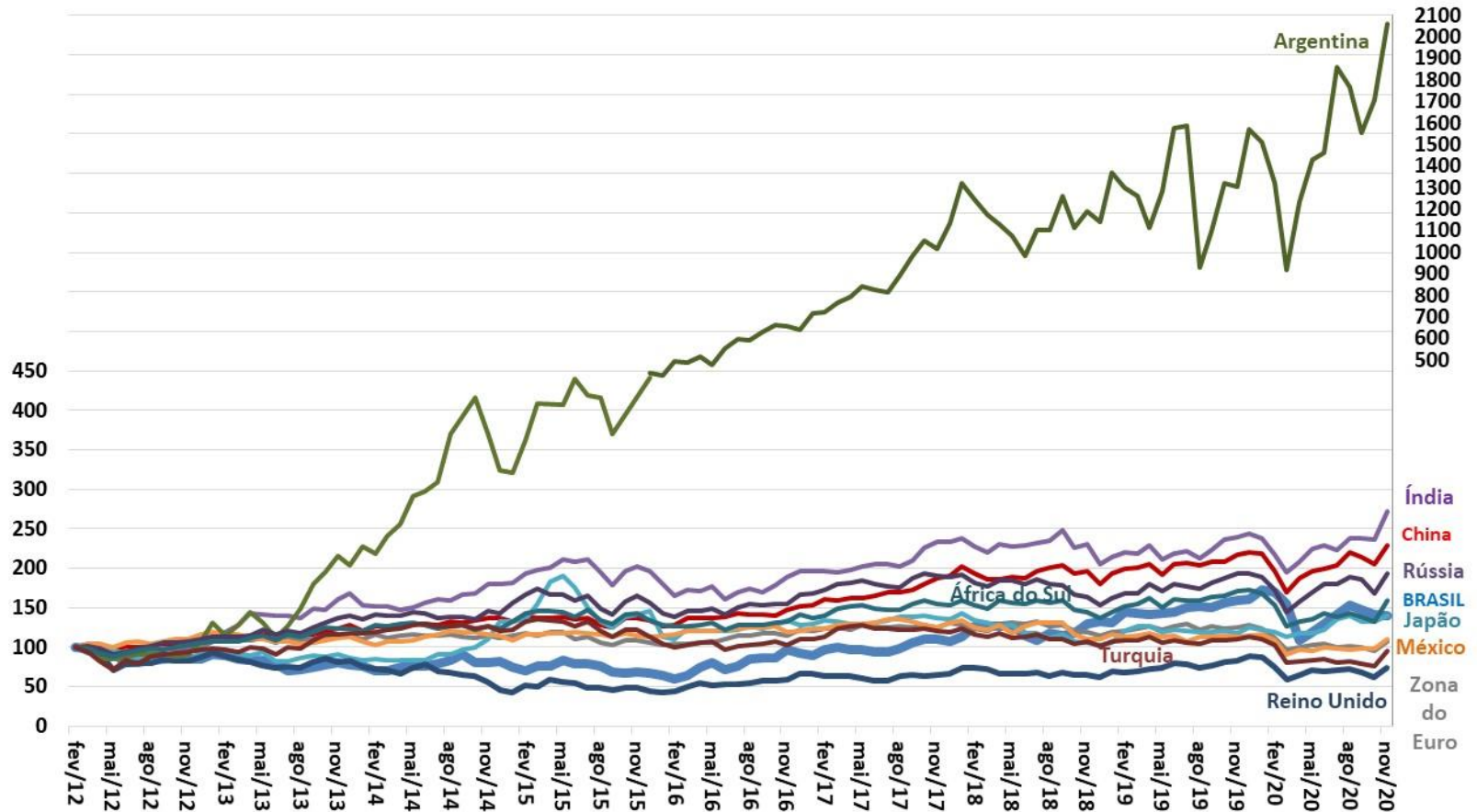

Fonte: Bloomberg.

Bolsas de Valores - países selecionados (Índice: jun/2009 = 100)

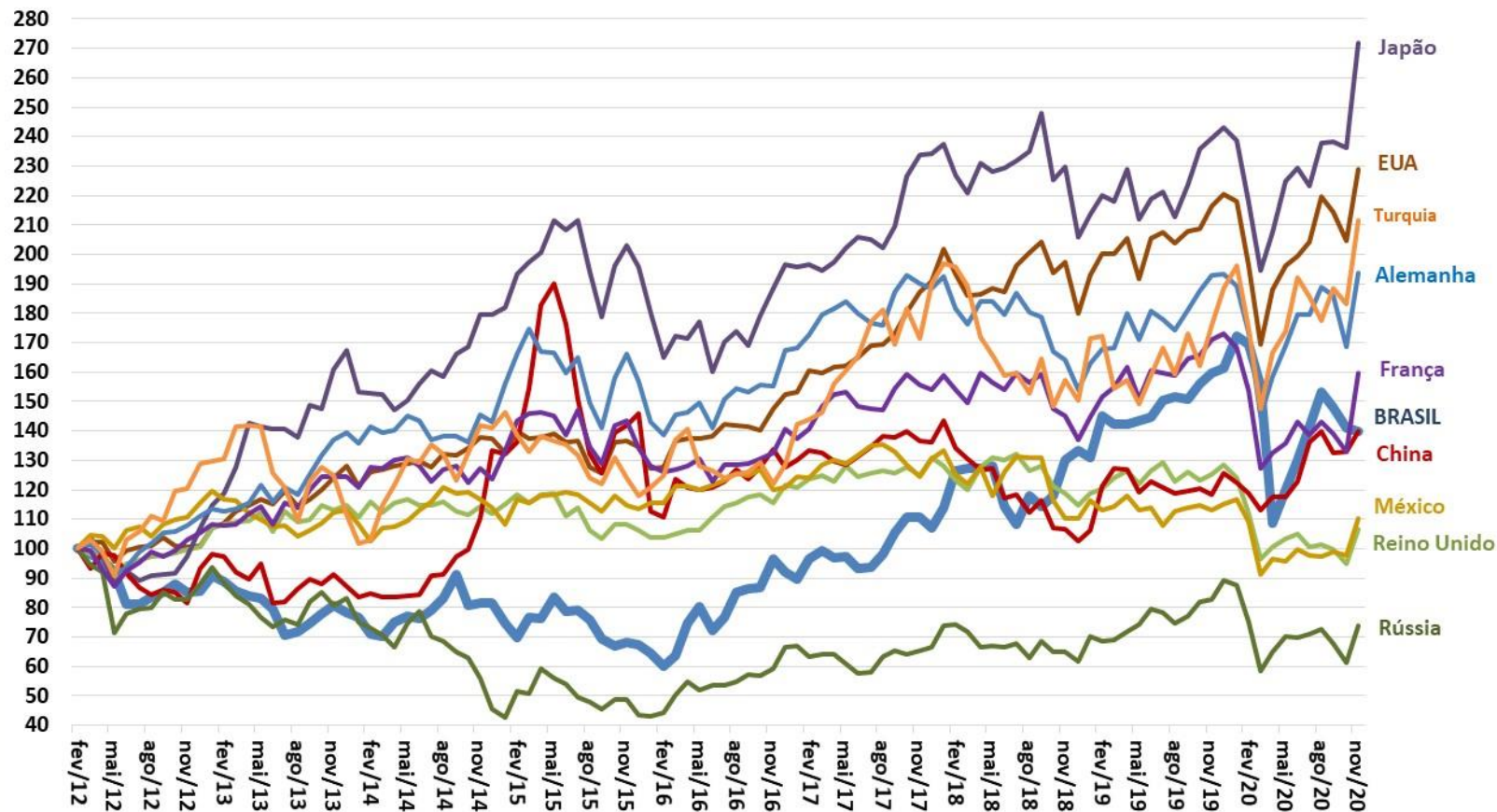

Fonte: Bloomberg.

Ministro da Economia – **Paulo Roberto Nunes Guedes**  
Secretário Executivo – **Marcelo Pacheco dos Guarany**  
Secretário Especial de Fazenda – **Waldery Rodrigues Junior**  
Secretário de Política Econômica – **Adolfo Sachsida**  
Sub-Secretário de Política Macroeconômica – **Fausto José Araujo Vieira**

Equipe Técnica Responsável:

**Alexandre Magno de Almeida Leao Sanches**  
**Carlos Henrique Coelho de Andrade**  
**Elder Linton Alves de Araújo**  
**Gustavo Miglio de Melo**  
**Hébrida Verardo Moreira Fam**  
**Leonid Garnitskiy**  
**Luis de Medeiros Marques Hashimura**  
**Sidney Martins Caetano**  
**Silas Franco de Toledo**  
**Thiago Silva Assis**  
**Vaneza de Oliveira Veiga**  
**Vicente Ferreira Lopes Filho**

Contato: [conjuntura.df.spe@economia.gov.br](mailto:conjuntura.df.spe@economia.gov.br)



## Ministério da Economia

Para mais informações acesse o site da Secretaria de Política Econômica:

<https://www.gov.br/fazenda/pt-br/orgaos/spe>



Secretaria  
de Política  
Econômica

Secretaria Especial  
de Fazenda

Ministério  
da Economia