



MINISTÉRIO DA ECONOMIA

Panorama Macroeconômico

Outubro de 2019

11/10/2019

Os informativos econômicos da Secretaria de Política Econômica (SPE) são elaborados a partir de dados de conhecimento público, cujas fontes primárias são instituições autônomas, públicas ou privadas. O objetivo é organizar informações de conhecimento público para ampliar o entendimento sobre a economia brasileira. O conteúdo deste material é meramente informativo, não possuindo caráter prospectivo, nem delimitando as ações de política econômica adotadas pelo Ministério da Economia



SECRETARIA ESPECIAL DE
FAZENDA

MINISTÉRIO DA
ECONOMIA



PÁTRIA AMADA
BRASIL
GOVERNO FEDERAL

O Panorama Macroeconômico é um conjunto amplo de indicadores de conjuntura e de projeções da Grade de Parâmetros para o processo orçamentário, produzidos pela SPE.

O conteúdo deste material é meramente informativo, não indicando ações prospectivas nem delimitando a atuação do Ministério da Economia.

Os dados deste relatório são atualizados até a data de publicação.

Índice

Destaques desta Edição.....	4
Expectativas de Mercado.....	21
Atividade Econômica	
PIB e Atividade Econômica Trimestral.....	30
Atividade Econômica Mensal.....	48
Outros Indicadores de Atividade.....	59
Emprego e Renda.....	78
Preços e Inflação.....	88
Mercado de Crédito.....	104
Mercados Financeiros.....	118
Comércio Exterior.....	129
Contas Externas.....	147
Contas Públicas.....	158
Economia Internacional.....	169

Destaques desta edição

Parâmetros Macroeconômicos					
Período	Produto Interno Bruto				
	Nominal		Real		Deflator
	<i>Milhões de Reais</i>	<i>Var. %</i>	<i>Var. %</i>	<i>Var. Per Capita %</i>	<i>Var. %</i>
2013	5.331.618	10,7	3,0	2,1	7,5
2014	5.778.954	8,4	0,5	-0,3	7,9
2015	5.995.787	3,8	-3,5	-4,4	7,6
2016	6.267.205	4,5	-3,3	-4,1	8,1
2017	6.553.843	4,6	1,1	0,3	3,5
2018	6.827.586	4,2	1,1	0,3	3,0
2019	7.158.681	4,8	0,8	0,1	4,0

Fonte: SPE/ME. Grade de Parâmetros Macroeconômicos, de setembro/2019.

Parâmetros Macroeconômicos						
Período	Atividade Industrial					
	Transformação		Bebidas		Veículos	
	Produção Física				Vendas Internas no Atacado	
	Preço	Quantidade	Preço	Quantidade	Preço	Quantidade
2013	6,0	2,8	6,7	-2,1	1,2	1,5
2014	6,1	-4,2	7,0	1,3	3,4	-5,9
2015	7,0	-9,8	10,7	-4,8	4,1	-25,2
2016	8,0	-6,0	7,6	-3,1	6,1	-17,5
2017	1,8	2,2	4,3	0,8	4,3	12,3
2018	8,4	1,1	2,7	1,0	3,3	13,0
2019	3,7	0,1	3,4	3,1	3,1	8,9

Fonte: SPE/ME. Grade de Parâmetros Macroeconômicos, de setembro/2019.

Parâmetros Macroeconômicos						
Período	População Economicamente Ativa	Emprego Formal no Setor Privado				
		População Ocupada	Rendimento		Massa Salarial	
			Nominal	Real	Nominal	Real
	Variação acumulada em 4 trimestres %					
2014	1,1	3,6	8,8	2,3	12,6	5,9
2015	1,9	-2,4	8,1	-0,9	5,4	-3,3
2016	1,5	-3,9	7,6	-1,1	3,4	-4,9
2017	1,8	-2,7	5,7	2,2	2,9	-0,6
2018	0,9	-1,2	3,7	0,0	2,5	-1,2
2019	1,7	1,0	3,8	0,0	4,9	1,0

Fonte: SPE/ME. Grade de Parâmetros Macroeconômicos, de setembro/2019.

Variação acum. 4 trimestres (%)

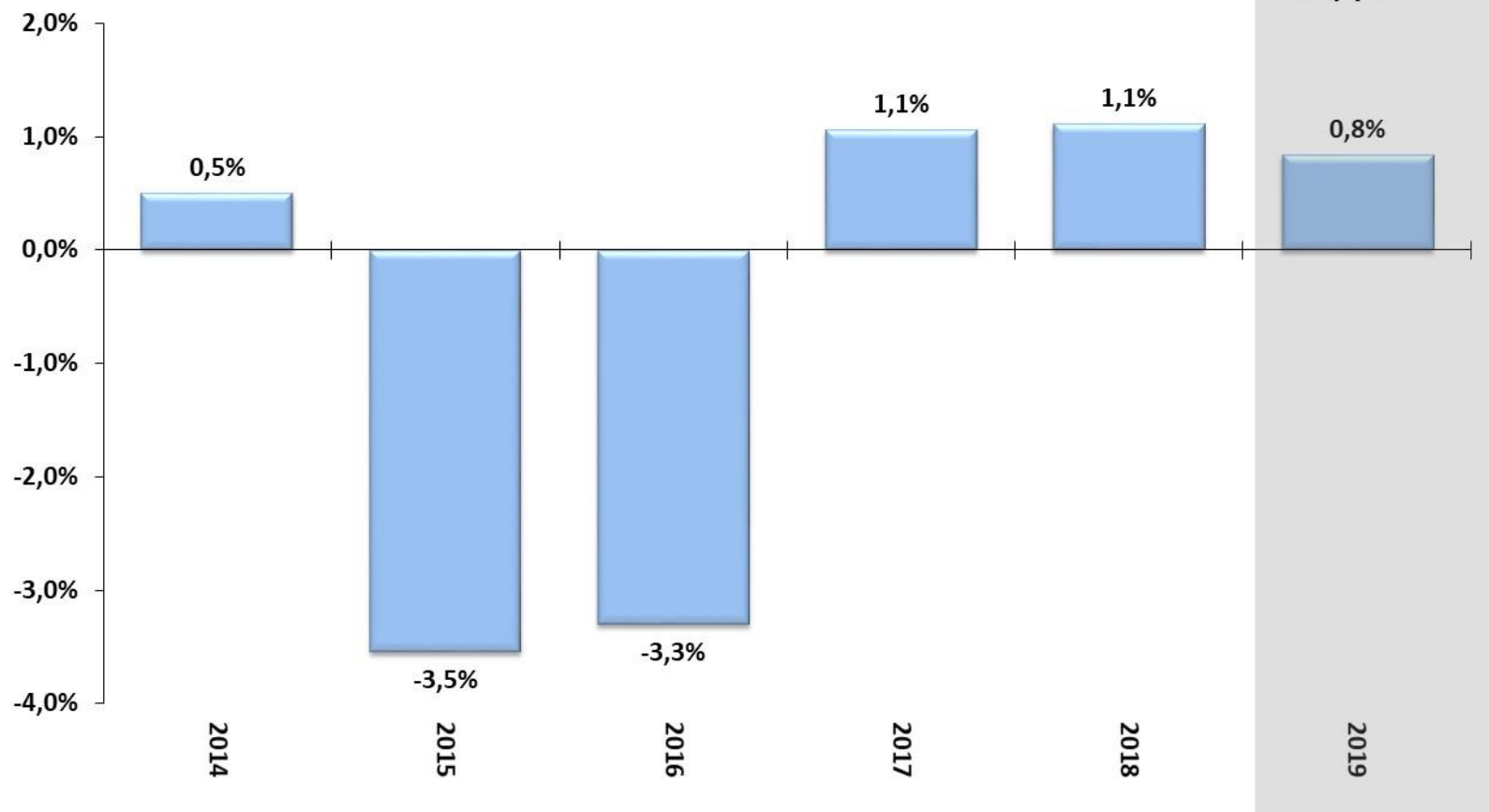

Fonte: IBGE, Contas Nacionais Trimestrais. *Projeção: Grade de Parâmetros Macroeconômicos, de setembro/2019.

Variação acum. 4 trimestres (%)

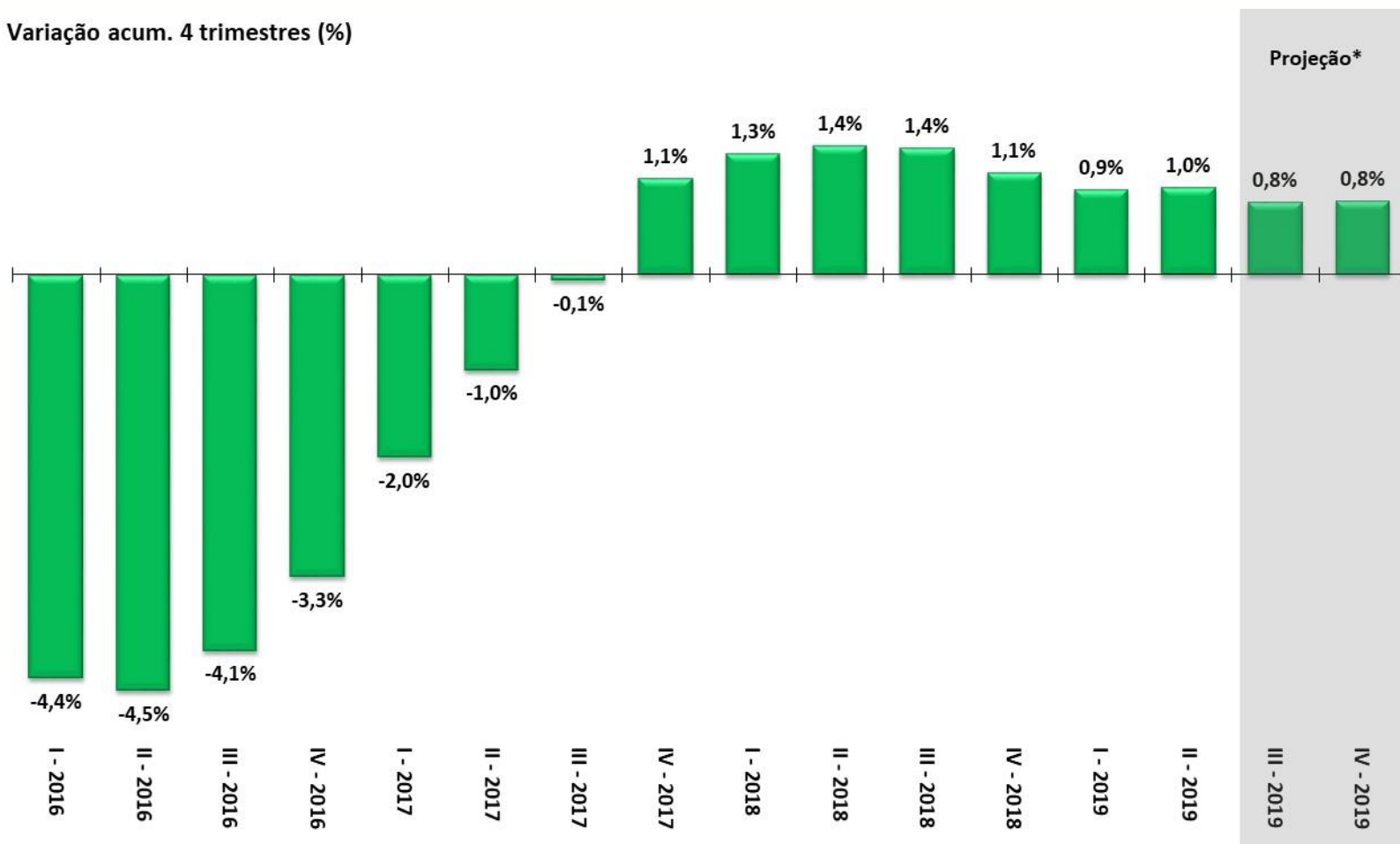

Fonte: IBGE, Contas Nacionais Trimestrais. *Projeção: Grade de Parâmetros Macroeconômicos, de setembro/2019.

IBC-Br e Produção Industrial
Com Ajuste Sazonal (Média 2014=100)

Safra Agrícola (MM12), Vendas no Comércio e Volume de Serviços
Com Ajuste Sazonal (Média 2014=100)

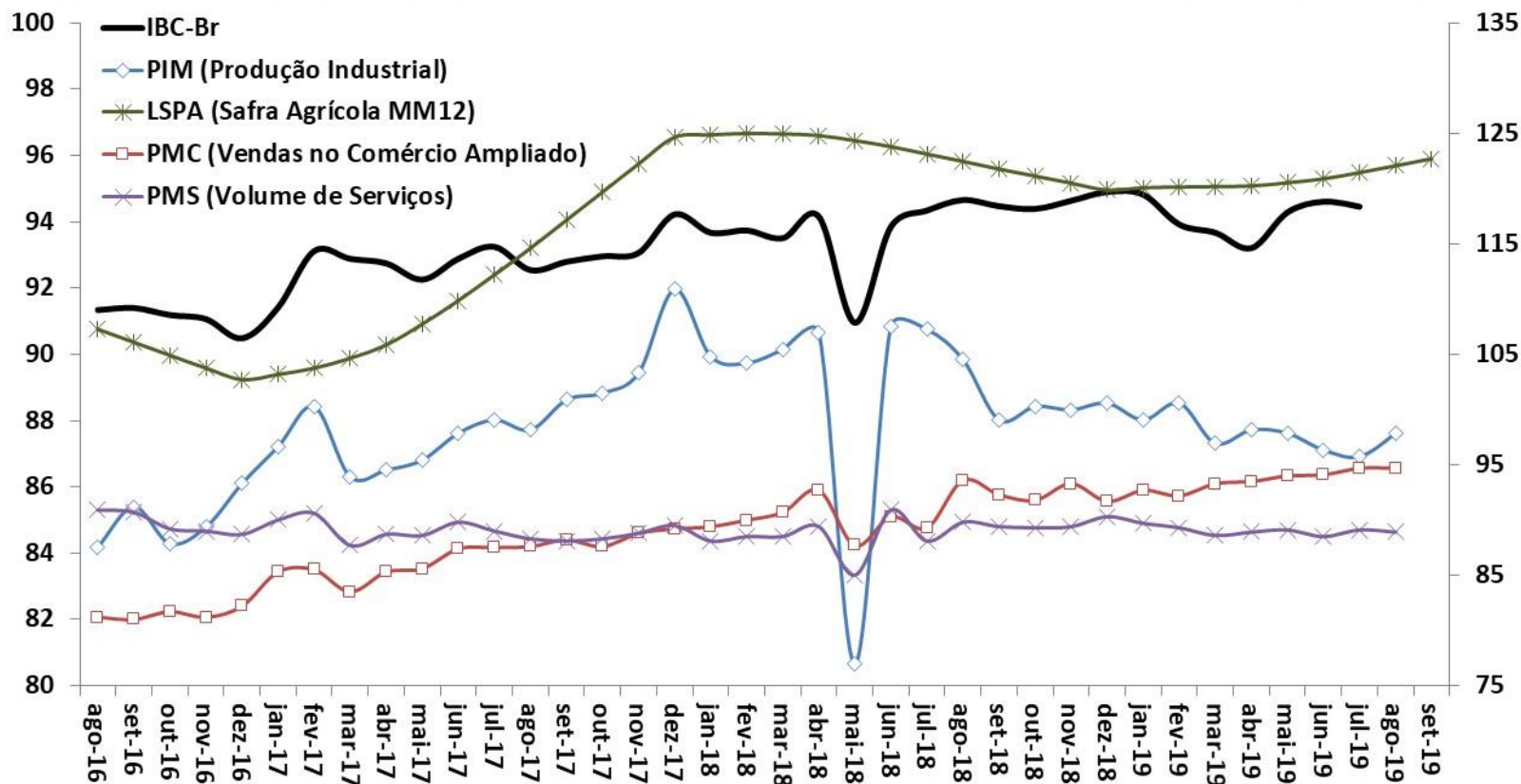

Fonte: BCB: Índice de Atividade Econômica do Banco Central - Brasil. IBGE: Pesquisa Industrial Mensal (PIM), Pesquisa Mensal do Comércio (PMC), Pesquisa Mensal de Serviços (PMS) e Levantamento Sistemático da Produção Agrícola (LSPA)

Indicadores de Confiança - Sondagens IBRE-FGV
Média Móvel Trimestral

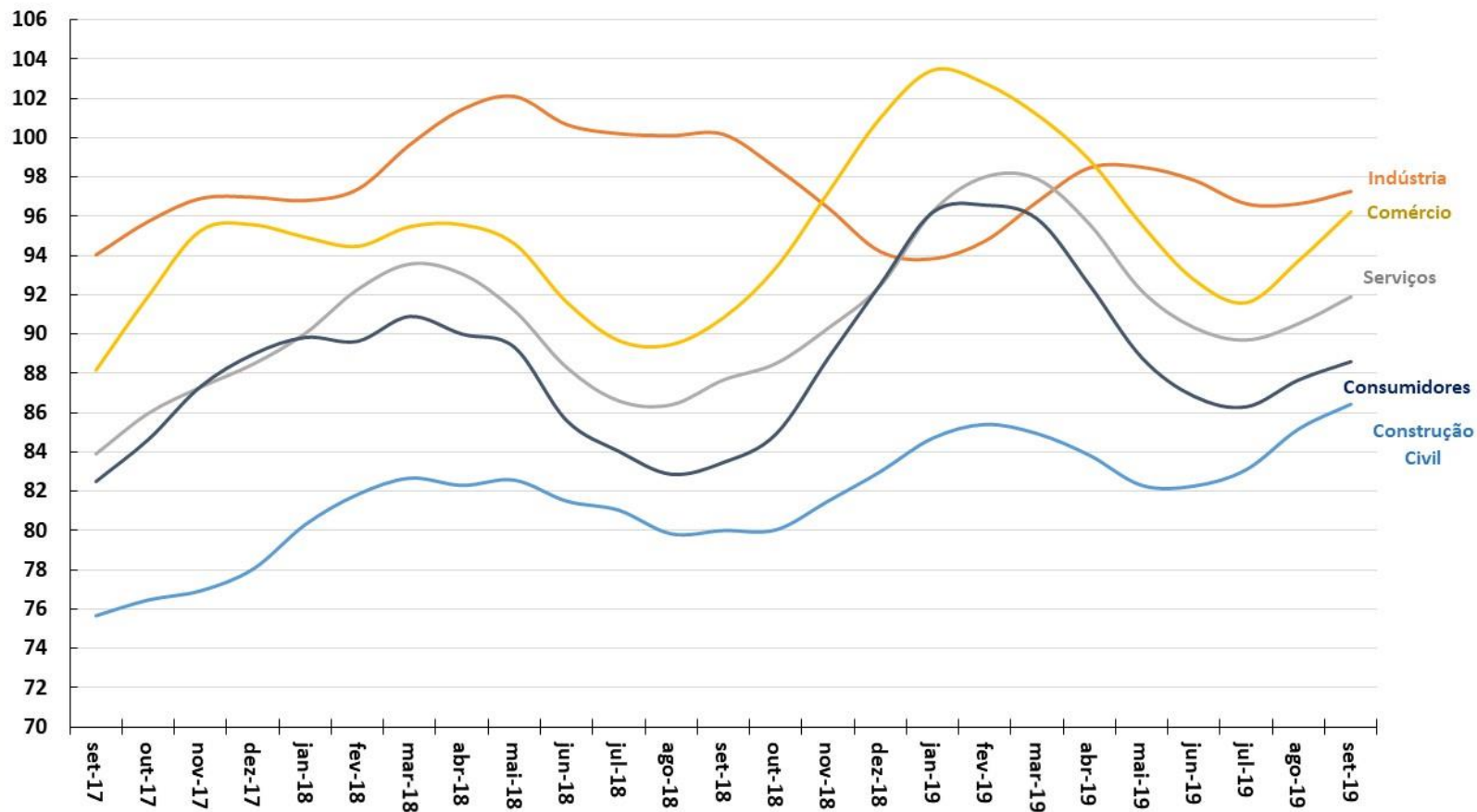

Fonte: FGV.

Criação Líquida de Postos Formais de Trabalho
Acum. em 12 meses (em postos de trabalho)

Taxa de Desemprego Brasil
% da População Economicamente Ativa (PEA)

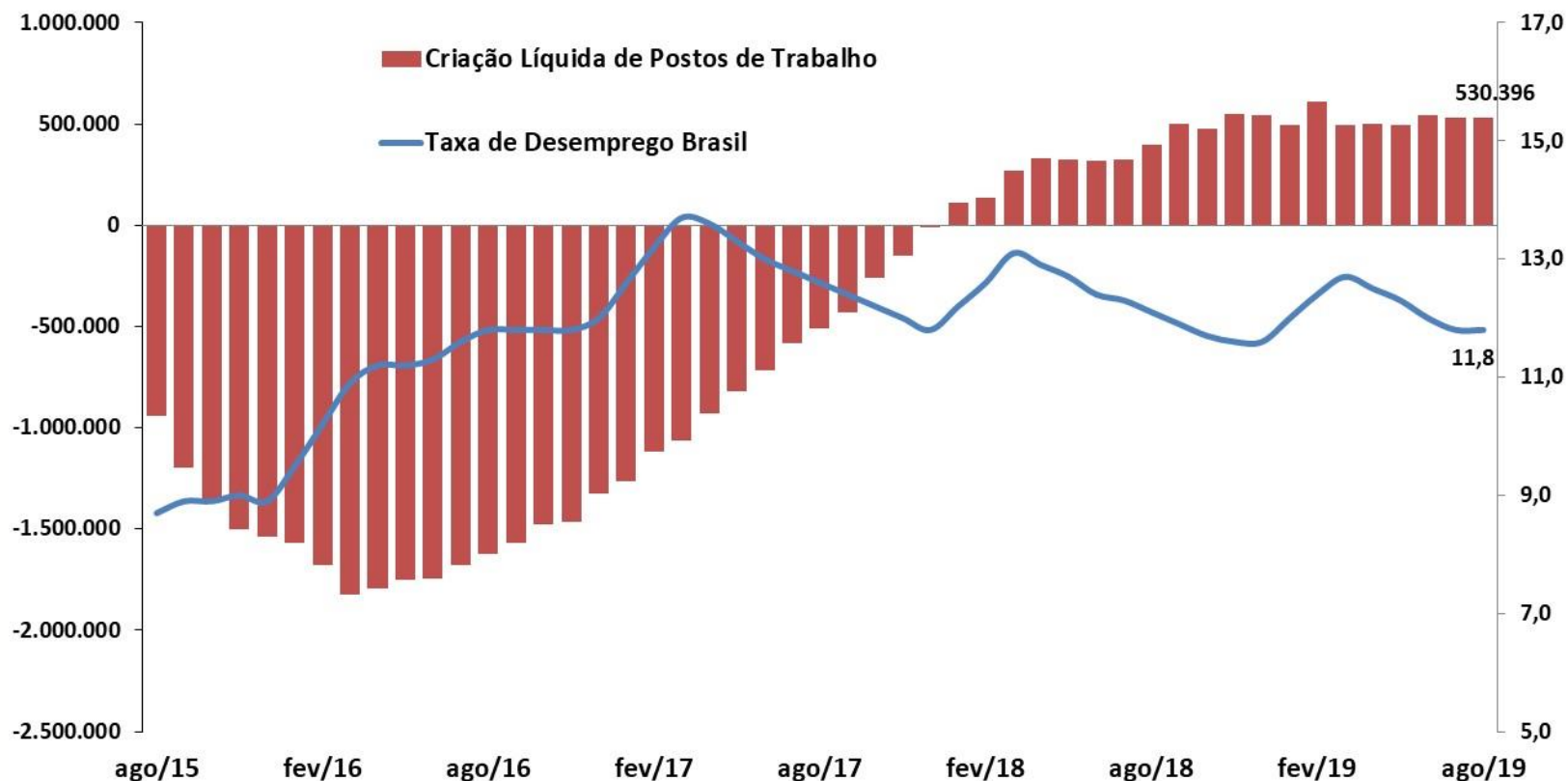

Fonte: IBGE - PNAD Contínua; e ME - CAGED (dados ajustados).

Evolução da Massa Salarial e do Rendimento Médio Real

DESTAQUES DESTA EDIÇÃO

Rendimento médio real
habitualmente recebido de todos os
trabalhos (R\$)*

Massa de rendimentos real
habitualmente recebida de todos os
trabalhos (milhões R\$)*

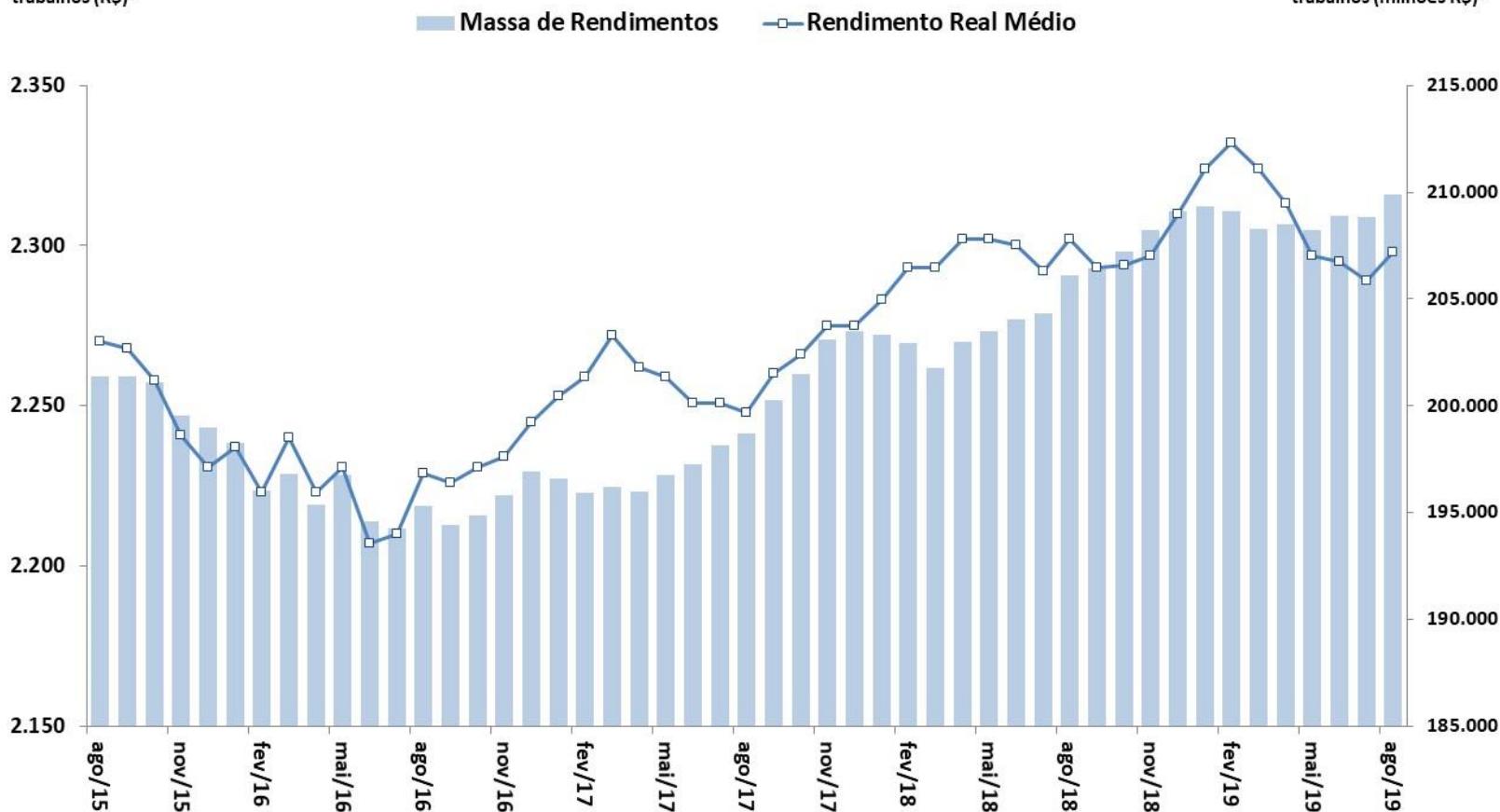

Fonte: IBGE, PNAD Contínua. Nota: * Valores a preços do último mês.

IPCA e Metas para a Inflação
Em % - acumulado em 12 meses

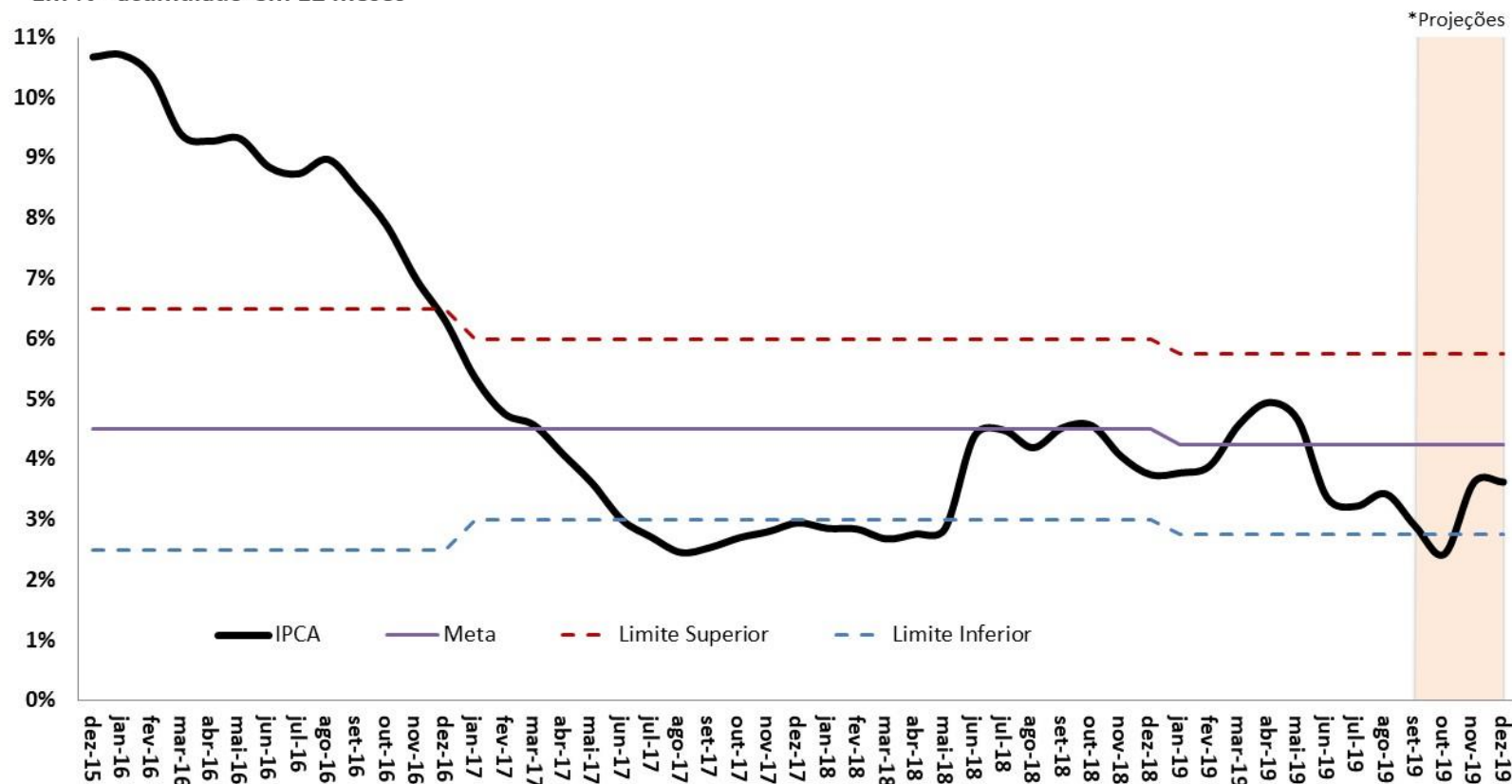

Fonte: IBGE e BCB. *Projeção: Grade de Parâmetros Macroeconômicos, de setembro/2019.

Saldo Total do Crédito
Em % PIB

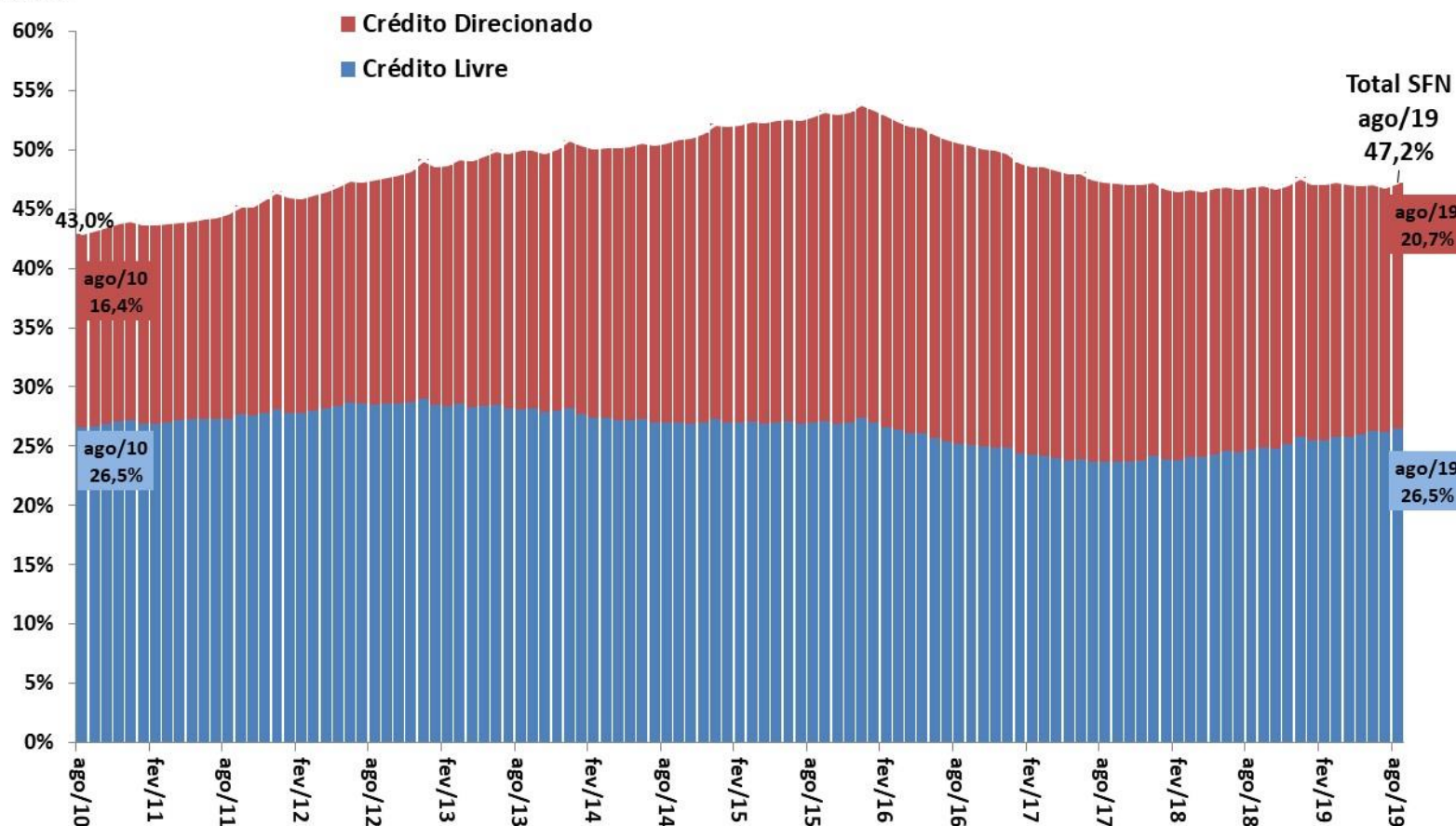

Fonte: BCB.

Evolução das Taxas de Juros (Meta Selic e TJLP)

DESTAQUES DESTA EDIÇÃO

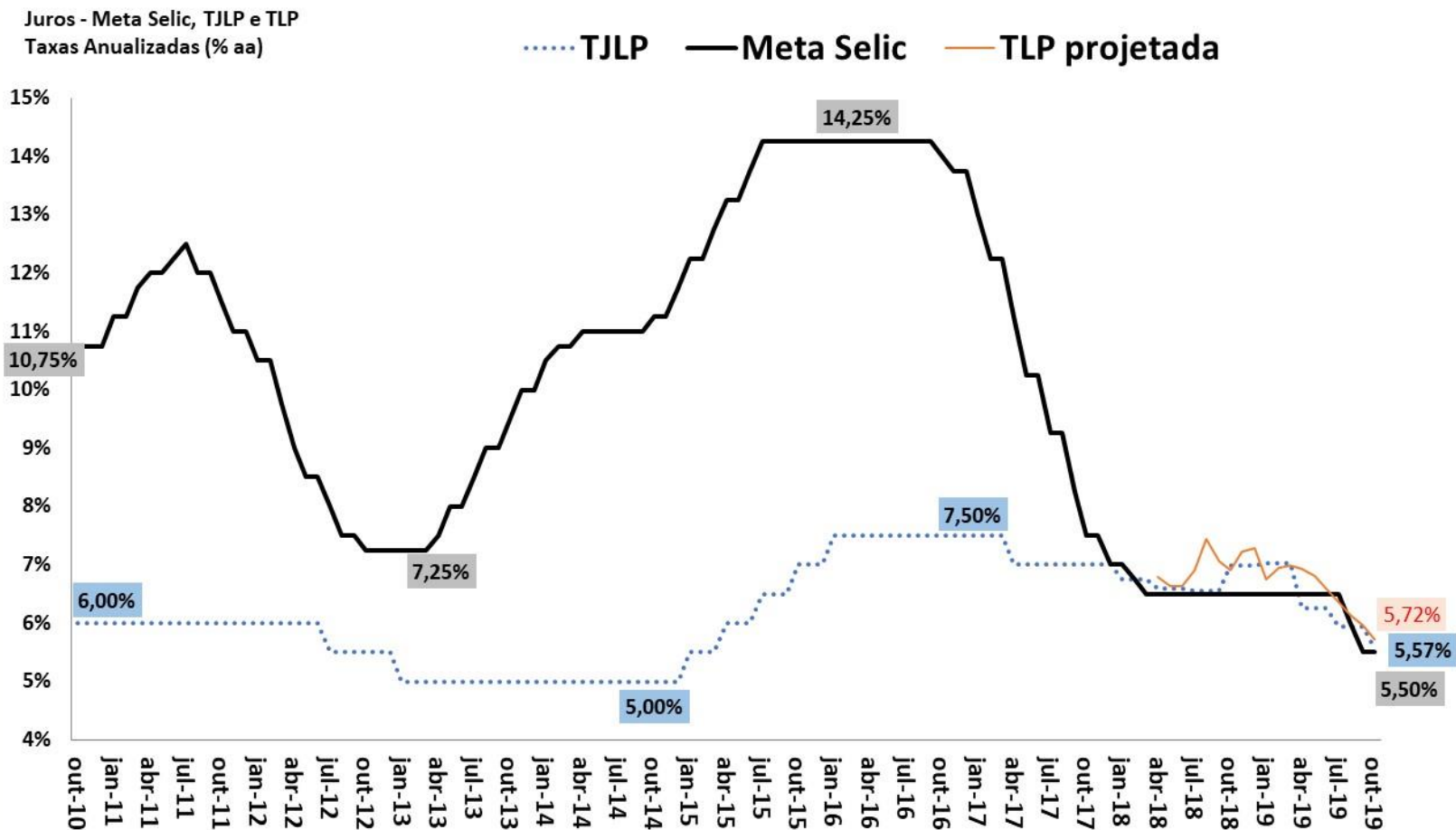

Fonte: BCB. Obs. TLP projetada é a média de 3 meses das NTN-B de 5 anos, acrescentando a expectativa de mercado do IPCA 12 meses à frente (BCB/Focus).

Balança Comercial Semanal: Saldo e Médias Diárias em 52 Semanas

DESTAQUES DESTA EDIÇÃO

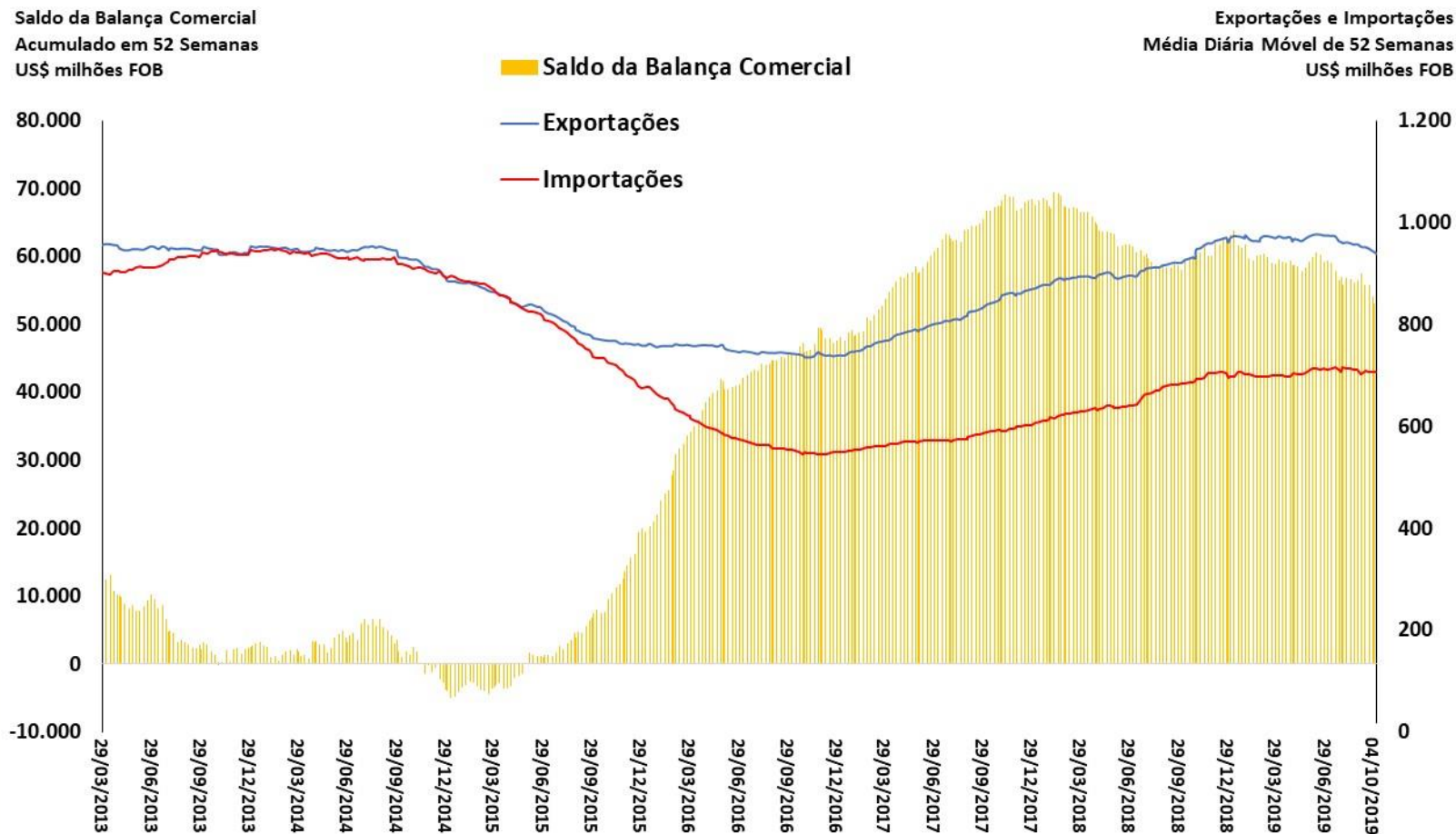

Fonte: SECEX/ME.

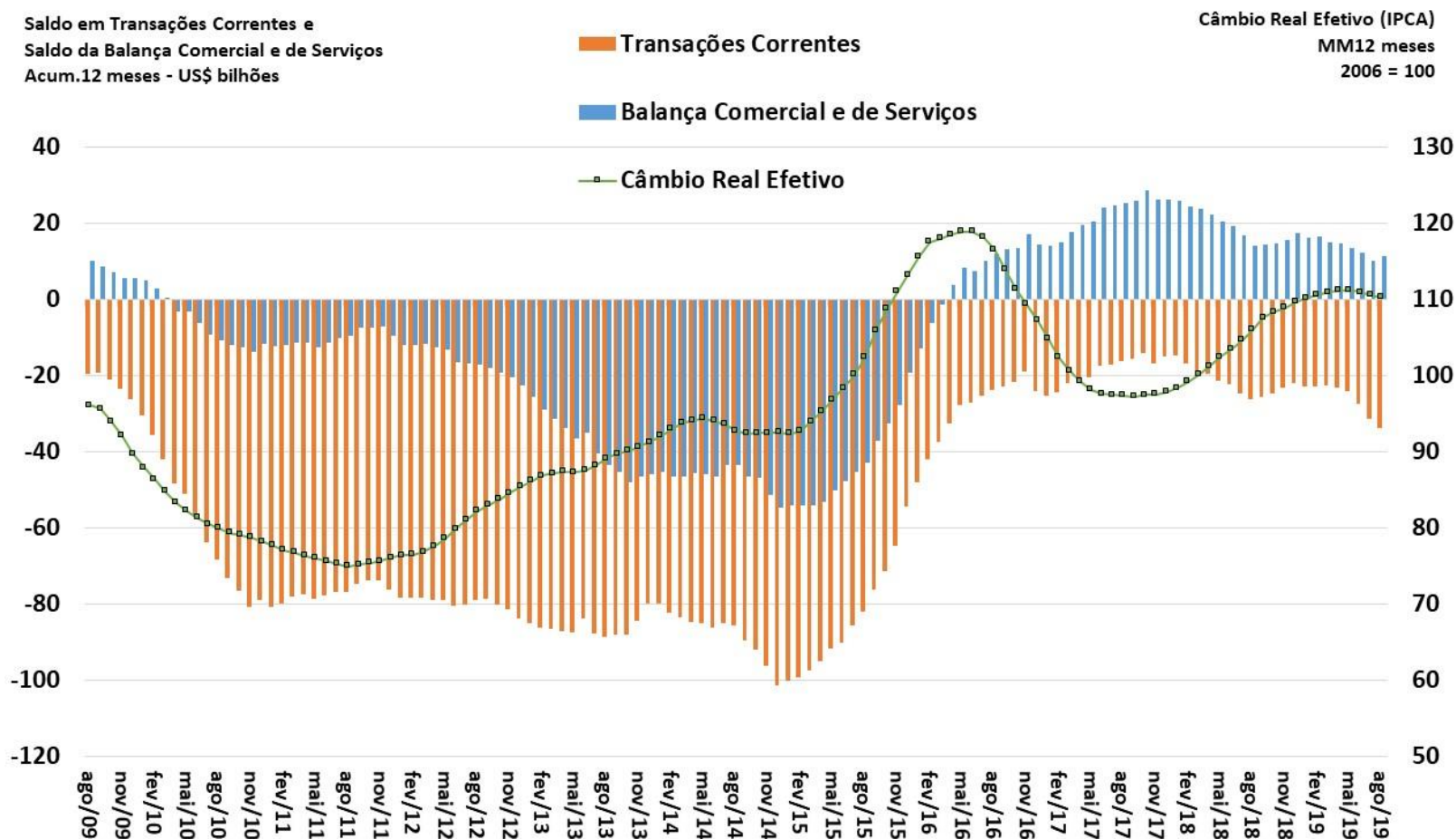

Fonte: BCB.

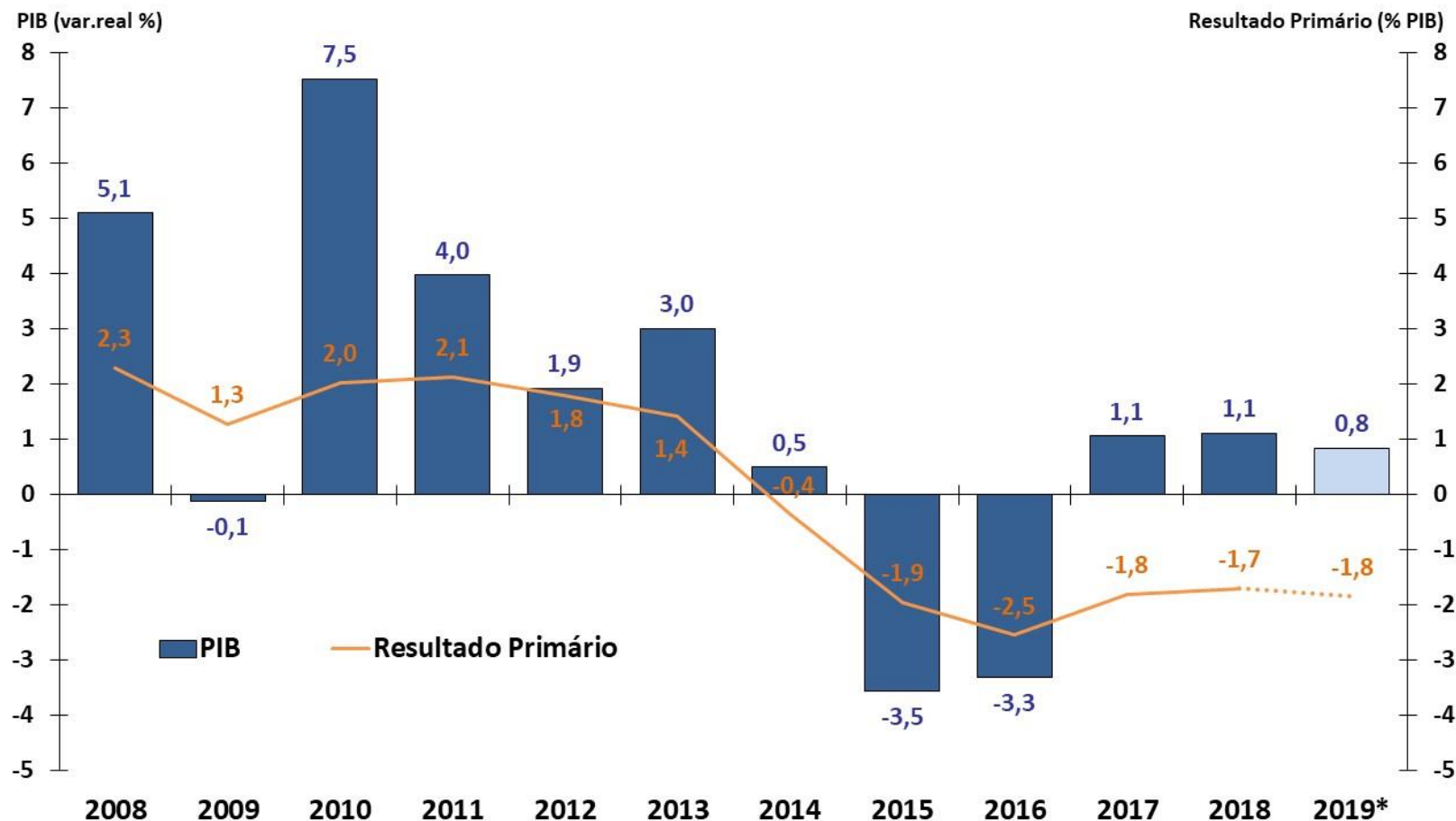

Fonte: IBGE, STN e BCB. Resultado Primário do Governo Central.

* Anexo IV de Metas Fiscais do PLDO 2020 e Grade de Parâmetros Macroeconômicos (SPE/ME), de setembro/2019

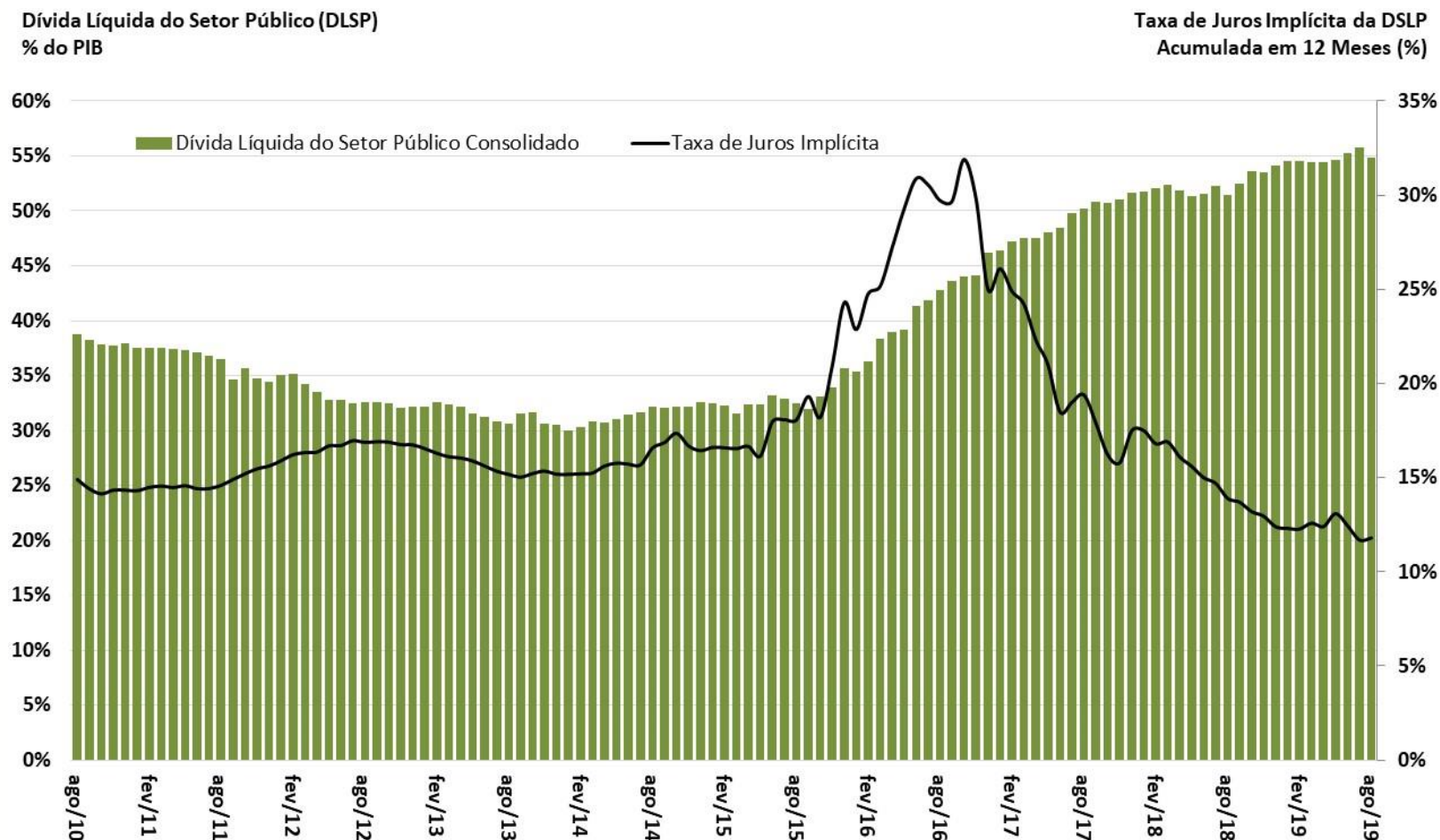

Fonte: BCB.

Expectativa de mercado

Expectativas de Mercado 2019

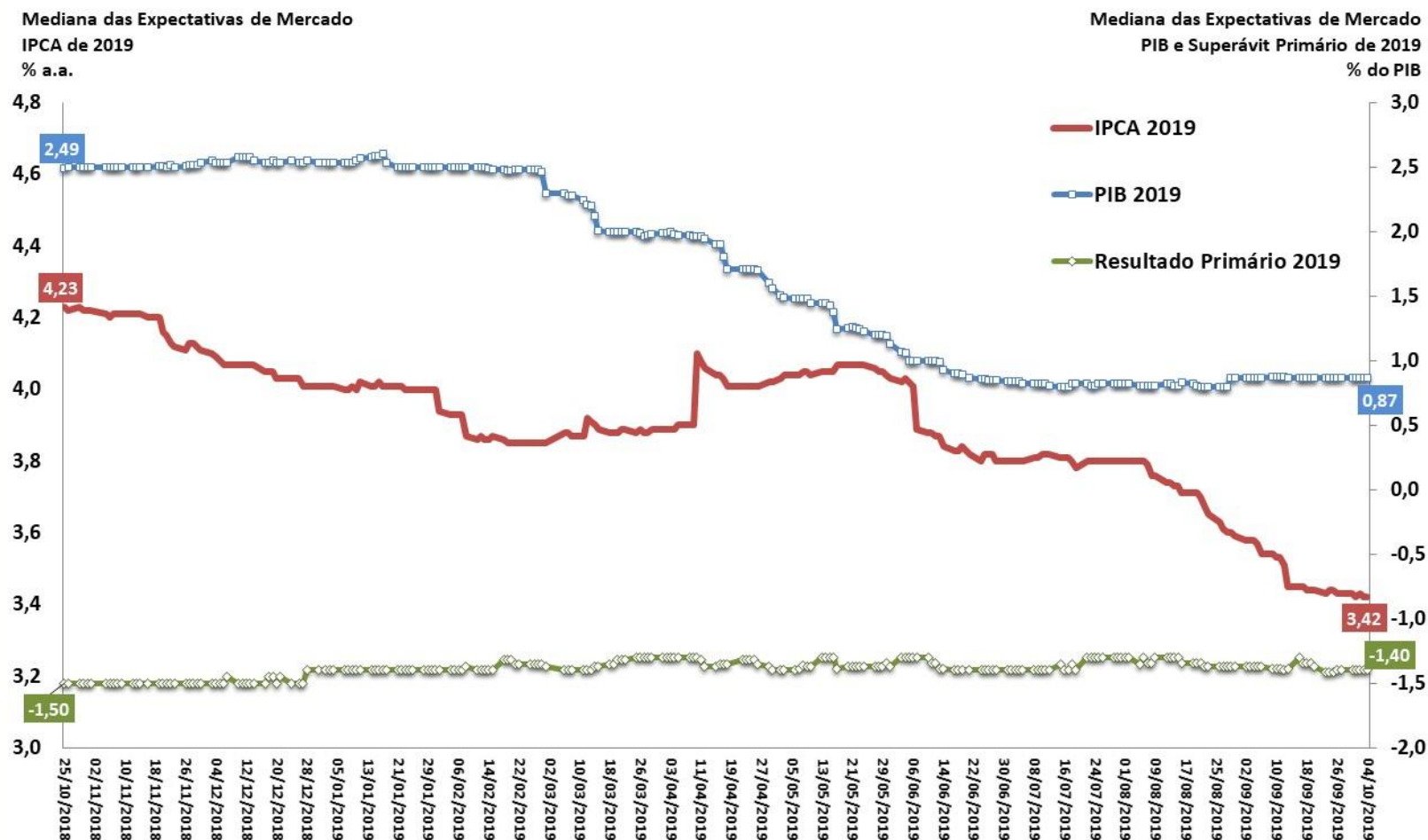

Fonte: BCB - Focus.

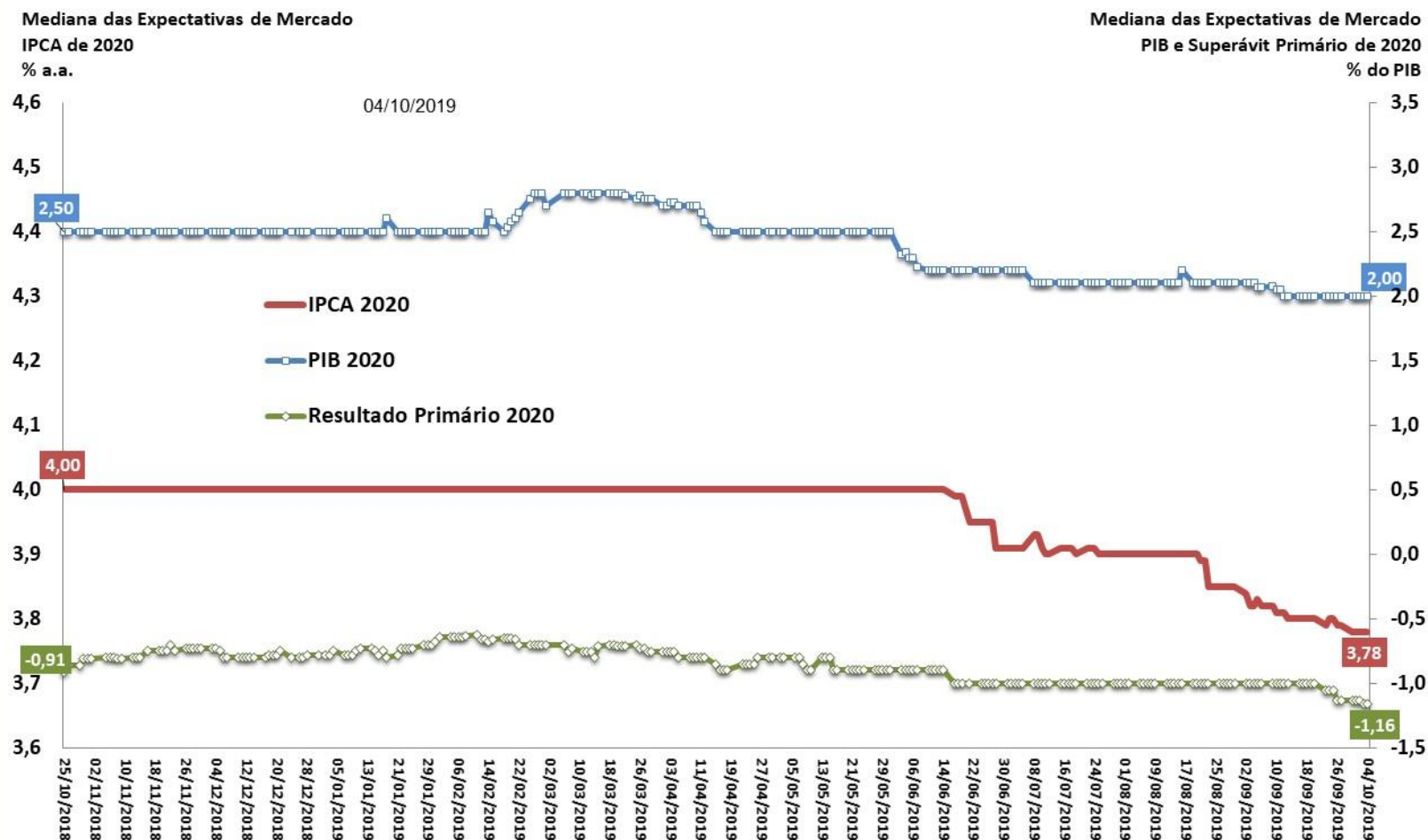

Fonte: BCB - Focus.

Mediana do PIB (var.real %) Esperado pelo Mercado

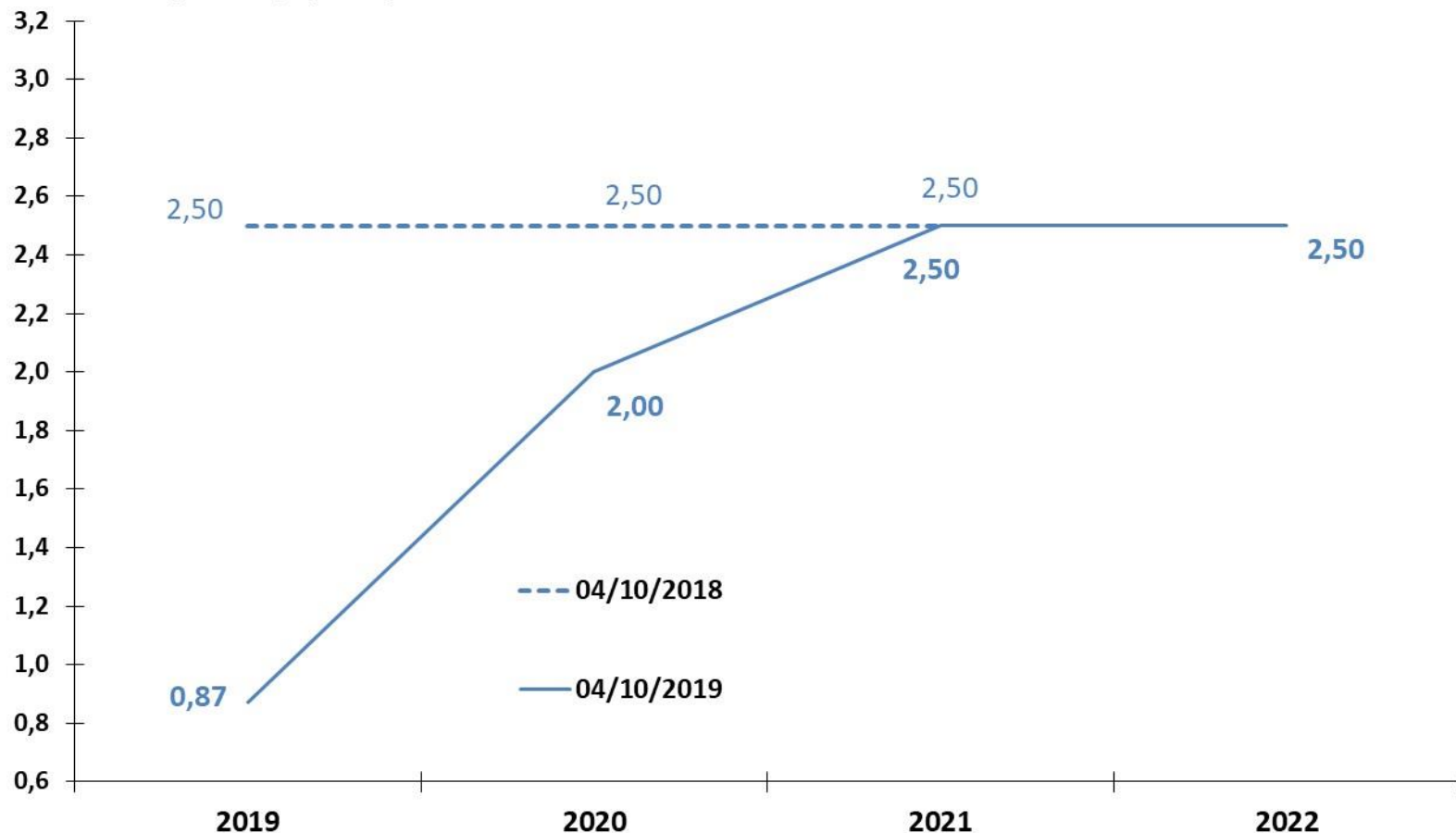

Fonte: BCB - Focus.

Mediana do Resultado Primário (% PIB) Esperado pelo Mercado

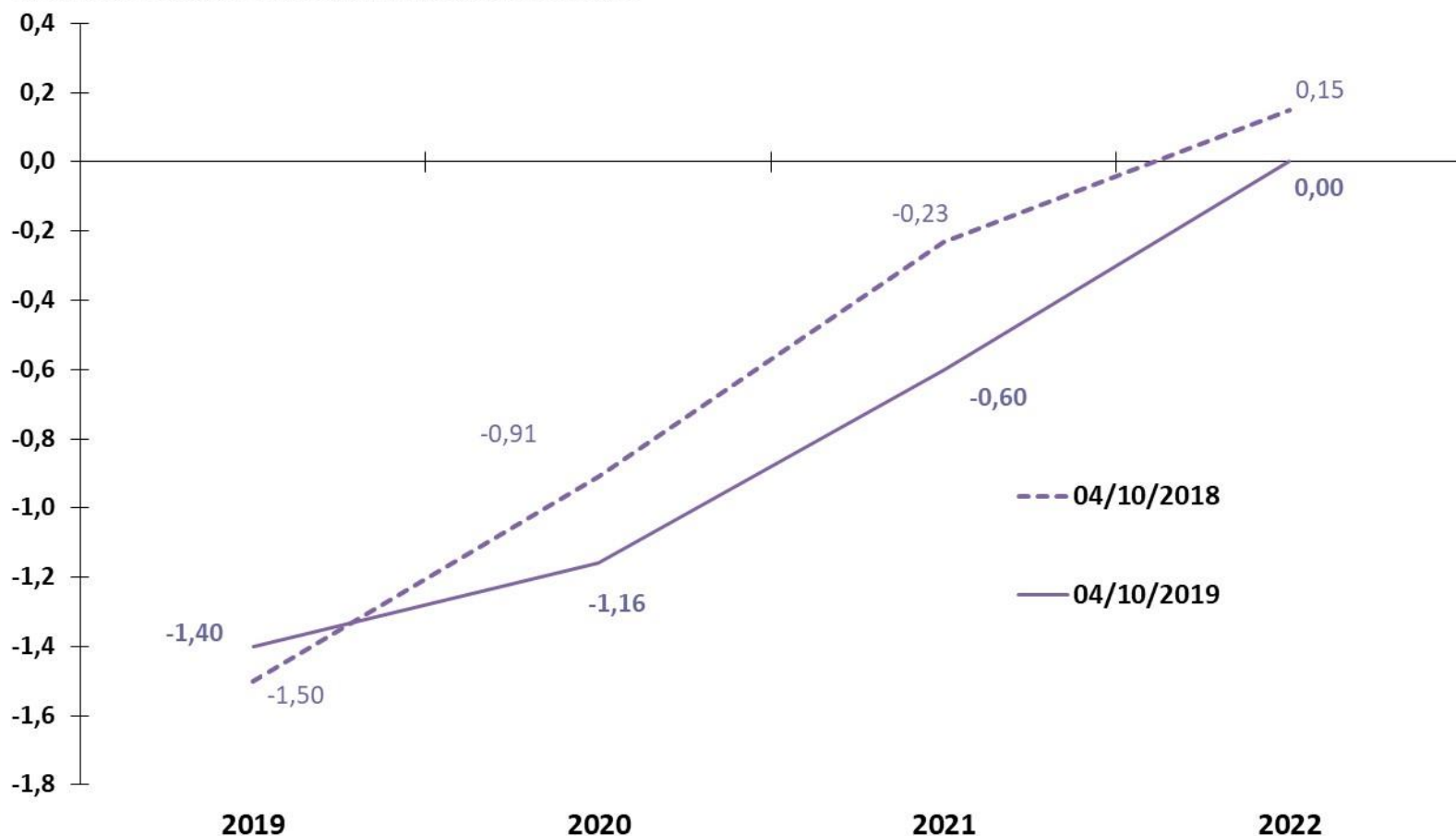

Fonte: BCB - Focus.

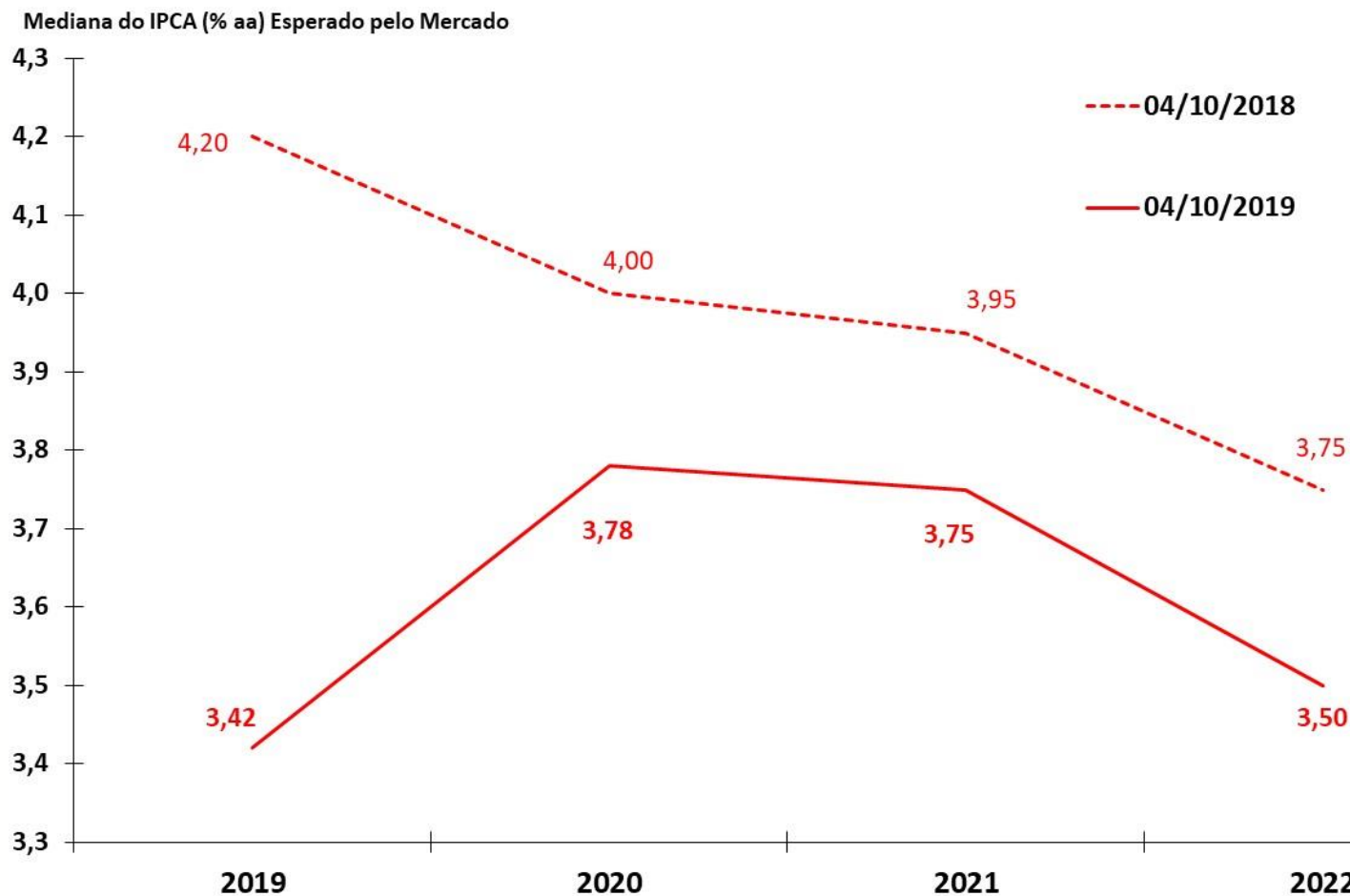

Fonte: BCB - Focus.

Mediana da Meta Selic (% aa) Esperado pelo Mercado para o Fim do Ano de Referência

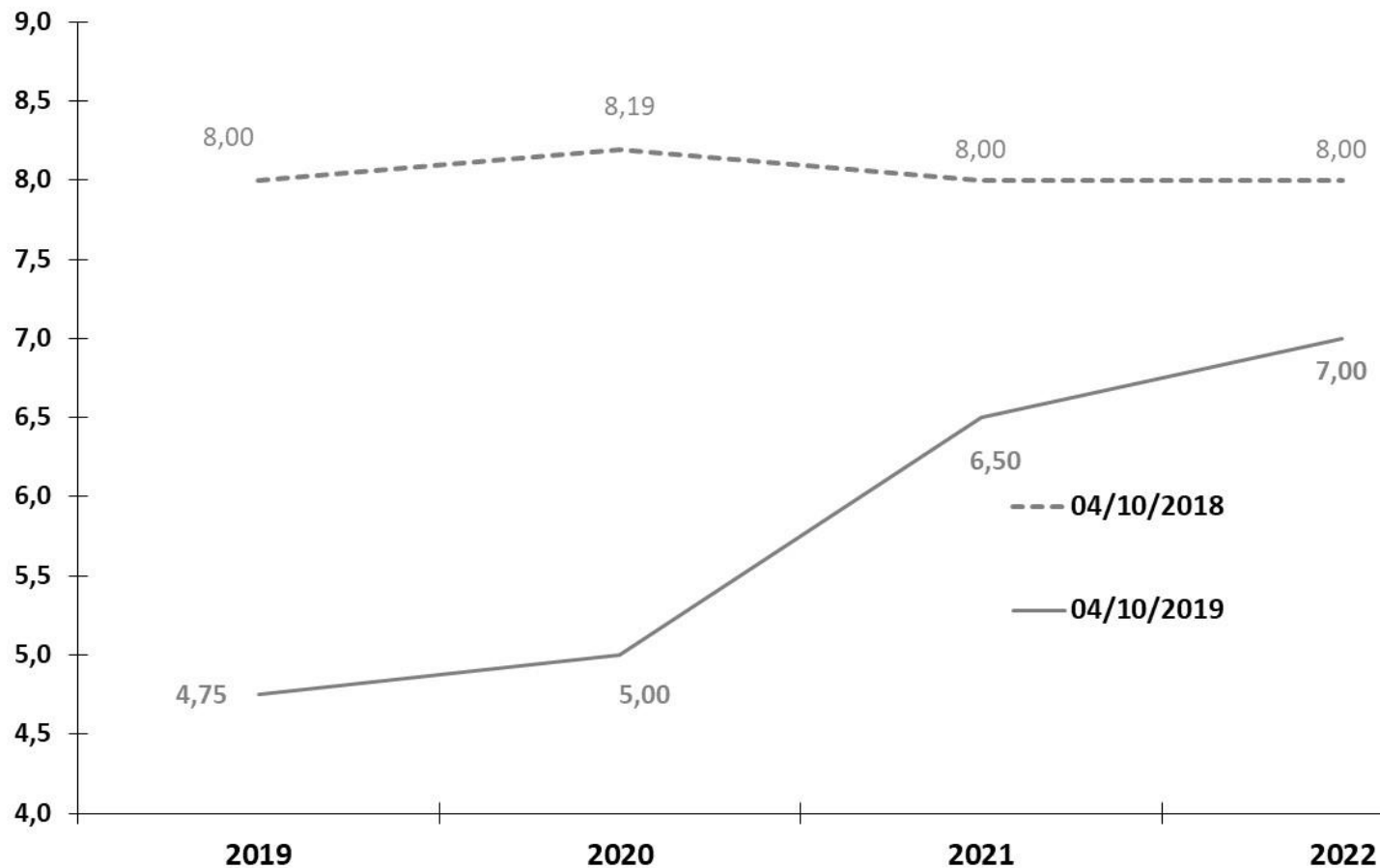

Fonte: BCB - Focus.

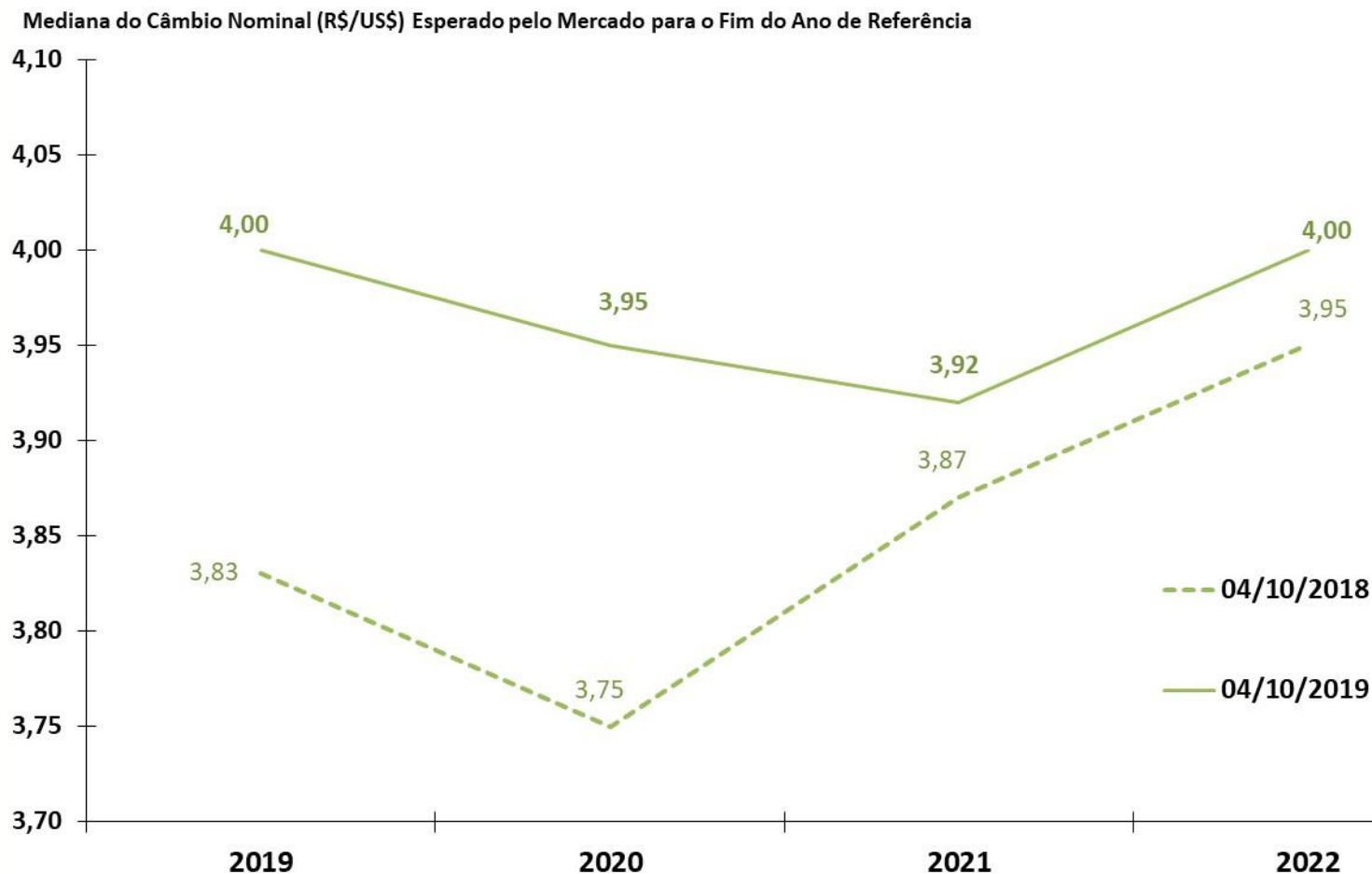

Fonte: BCB - Focus.

Atividade econômica

PIB e Atividade Econômica Trimestral

ATIVIDADE ECONÔMICA

										BCB/Focus: 04/10/2019			
Produto Interno Bruto - PIB (IBGE)	II Trim. 2019												
	2017	2018	var. I Trim. 2019 / I Trim. 2018	var. II Trim. 2019 / II Trim. 2018	var. I Trim. 2019 / IV Trim. 2018 (com ajuste sazonal)	var. II Trim. 2019 / I Trim. 2019 (com ajuste sazonal)	var. acumulada no ano 2019	I Trim. 2019 var. acum. 4 trimestres	II Trim. 2019 var.acum. 4 trimestres	carry-over 2019	2019	2020	2021
<u>Oferta Agregada</u>													
Agropecuária	12,5%	0,1%	-0,1%	0,4%	1,6%	-0,4%	0,1%	1,1%	1,1%	0,5%	0,74%	2,80%	3,00%
Indústria	-0,5%	0,6%	-1,1%	0,3%	-0,5%	0,7%	-0,4%	0,0%	-0,1%	-0,2%	0,24%	2,20%	2,50%
Serviços	0,5%	1,3%	1,2%	1,2%	0,2%	0,3%	1,2%	1,2%	1,2%	0,9%	1,20%	1,20%	1,20%
PIB (a preços de mercado)													
	1,1%	1,1%	0,5%	1,0%	-0,1%	0,4%	0,7%	0,9%	1,0%	0,6%	0,87%	2,00%	2,50%
<u>Demanda Agregada</u>													
Consumo das Famílias	1,4%	1,9%	1,3%	1,6%	0,3%	0,3%	1,5%	1,5%	1,5%	1,1%			
Consumo da Administração Pública	-0,9%	0,0%	0,1%	-0,7%	0,5%	-1,0%	-0,3%	-0,1%	-0,2%	-0,5%			
Investimento	-2,5%	4,1%	0,9%	5,2%	-1,2%	3,2%	3,1%	3,7%	4,3%	2,1%			
Exportações de Bens e Serviços	5,2%	4,1%	1,0%	1,8%	-2,9%	-1,6%	1,4%	3,0%	4,3%	0,0%			
Importações de Bens e Serviços (-)	5,0%	8,5%	-2,5%	4,7%	0,9%	1,0%	1,0%	5,8%	5,4%	1,0%			
Indicadores de Atividade Econômica (BCB e IBGE)	II Trim. 2019												
	2017	2018	var. I Trim. 2019 / I Trim. 2018	var. II Trim. 2019 / II Trim. 2018	var. I Trim. 2019 / IV Trim. 2018 (com ajuste sazonal)	var. II Trim. 2019 / I Trim. 2019 (com ajuste sazonal)	var. acumulada no ano 2019	I Trim. 2019 var.acum. 4 trimestres	II Trim. 2019 var.acum. 4 trimestres	carry-over 2019			
IBC-Br:													
LSPA: Previsão da Safra Agrícola	1,0%	1,0%	-6,0%	1,0%	0,3%	1,3%	1,6%	-6,0%	1,0%	4,7%			
PIM: Produção Física Industrial	2,5%	1,0%	-1,3%	-2,2%	-1,2%	-0,5%	-0,7%	1,0%	-0,2%	-1,4%			
PMC: Volume de Vendas do Comércio Varejista Ampliado	4,0%	5,0%	4,4%	2,4%	0,6%	0,5%	3,7%	5,0%	3,9%	2,8%			
PMS: Volume de Serviços	-2,7%	0,2%	0,4%	-2,4%	1,0%	-1,9%	-0,5%	0,2%	-0,1%	-1,4%			

Observação:

LSPA: Levantamento Sistemático da Produção Agrícola (IBGE)

PIM: Pesquisa Industrial Mensal (IBGE)

PMC: Pesquisa Mensal de Comércio (IBGE)

PMS: Pesquisa Mensal de Serviços (IBGE)

Parâmetros Macroeconômicos					
Período	Produto Interno Bruto				
	Nominal		Real		Deflator
	<i>Milhões de Reais</i>	<i>Var. %</i>	<i>Var. %</i>	<i>Var. Per Capita %</i>	<i>Var. %</i>
2013	5.331.618	10,7	3,0	2,1	7,5
2014	5.778.954	8,4	0,5	-0,3	7,9
2015	5.995.787	3,8	-3,5	-4,4	7,6
2016	6.267.205	4,5	-3,3	-4,1	8,1
2017	6.553.843	4,6	1,1	0,3	3,5
2018	6.827.586	4,2	1,1	0,3	3,0
2019	7.158.681	4,8	0,8	0,1	4,0

Fonte: SPE/ME. Grade de Parâmetros Macroeconômicos, de setembro/2019.

Variação acum. 4 trimestres (%)

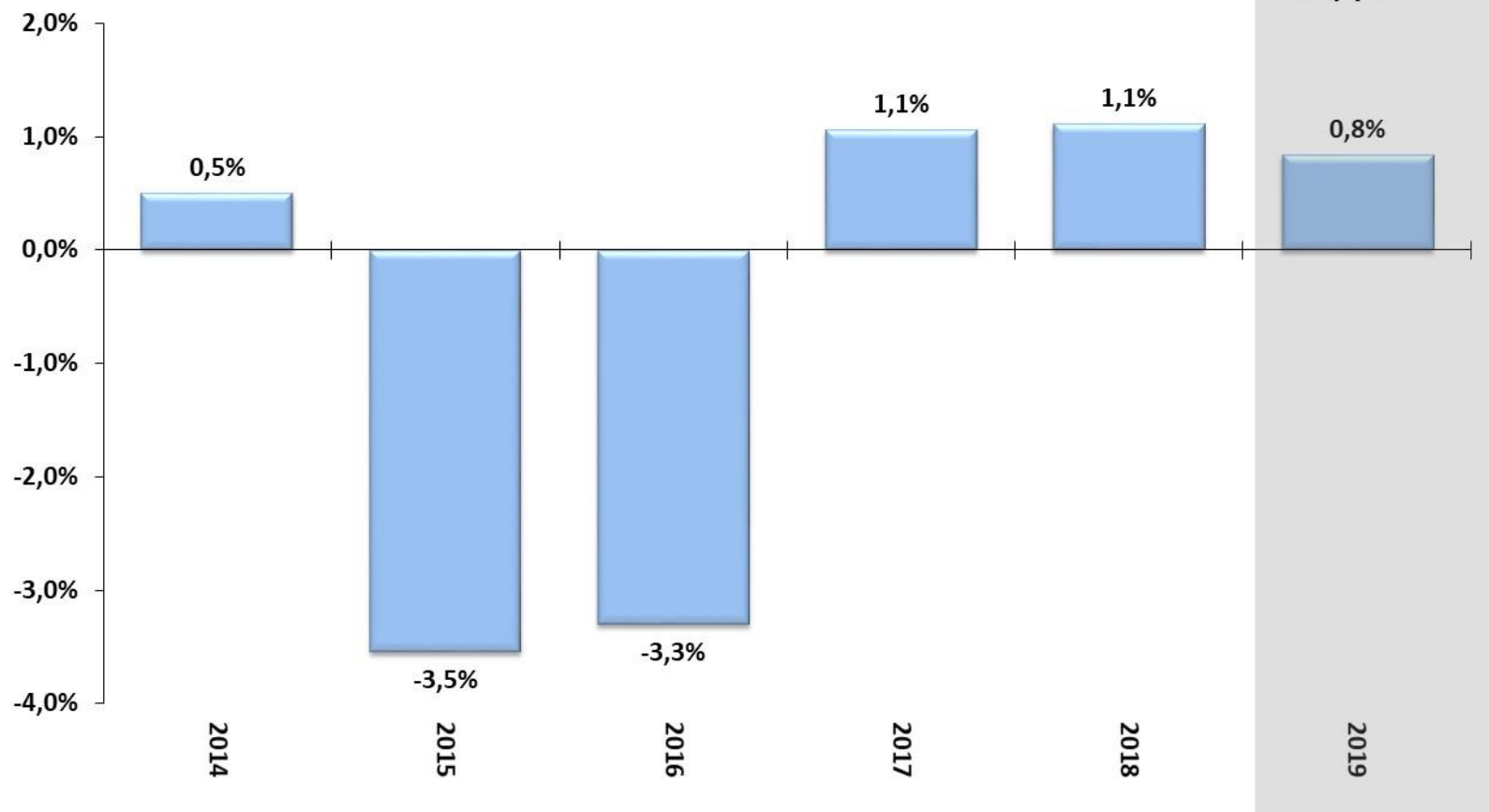

Fonte: IBGE, Contas Nacionais Trimestrais. *Projeção: Grade de Parâmetros Macroeconômicos, de setembro/2019.

Variação acum. 4 trimestres (%)

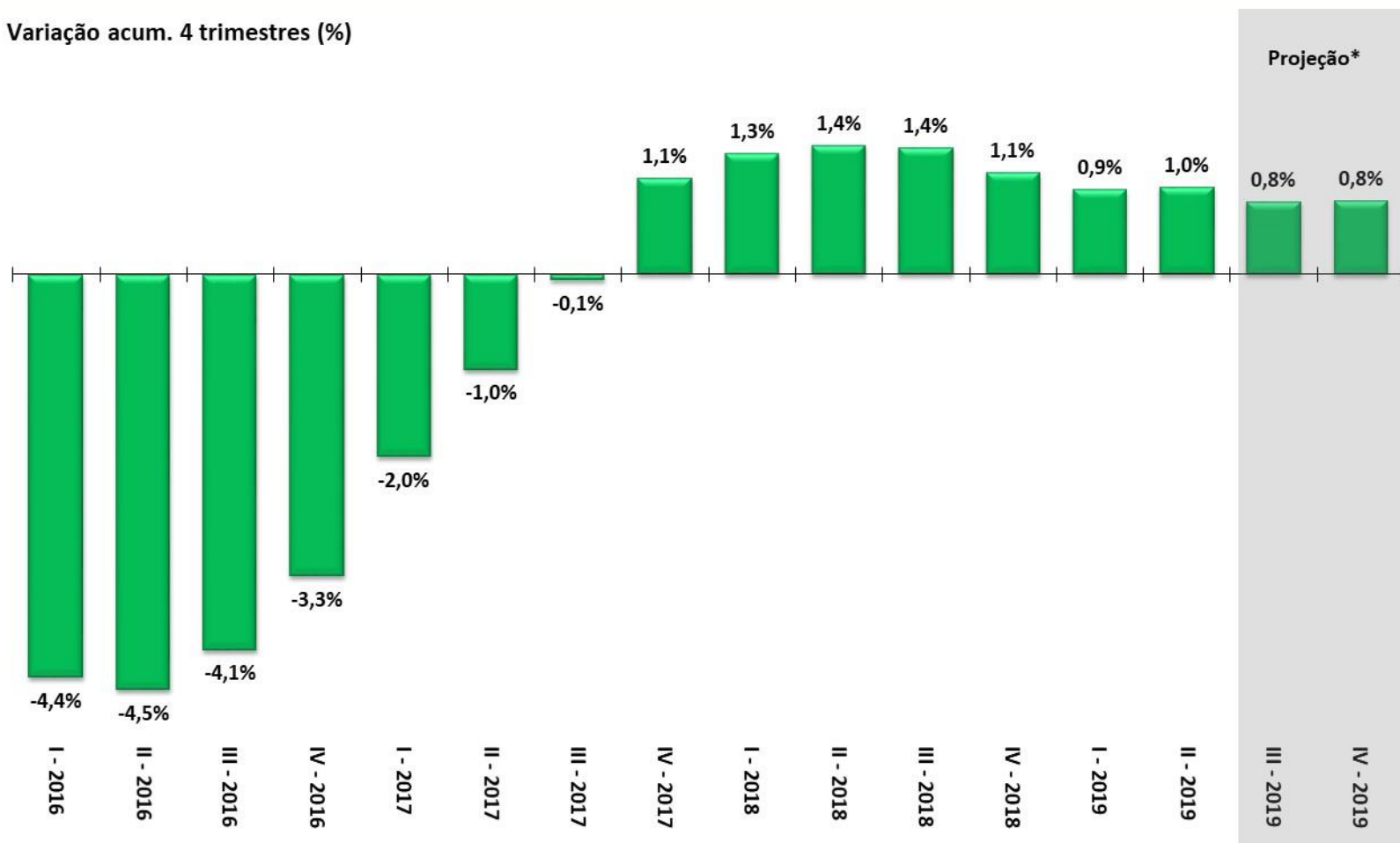

Fonte: IBGE, Contas Nacionais Trimestrais. *Projeção: Grade de Parâmetros Macroeconômicos, de setembro/2019.

Variação acum. 4 trimestres (%)

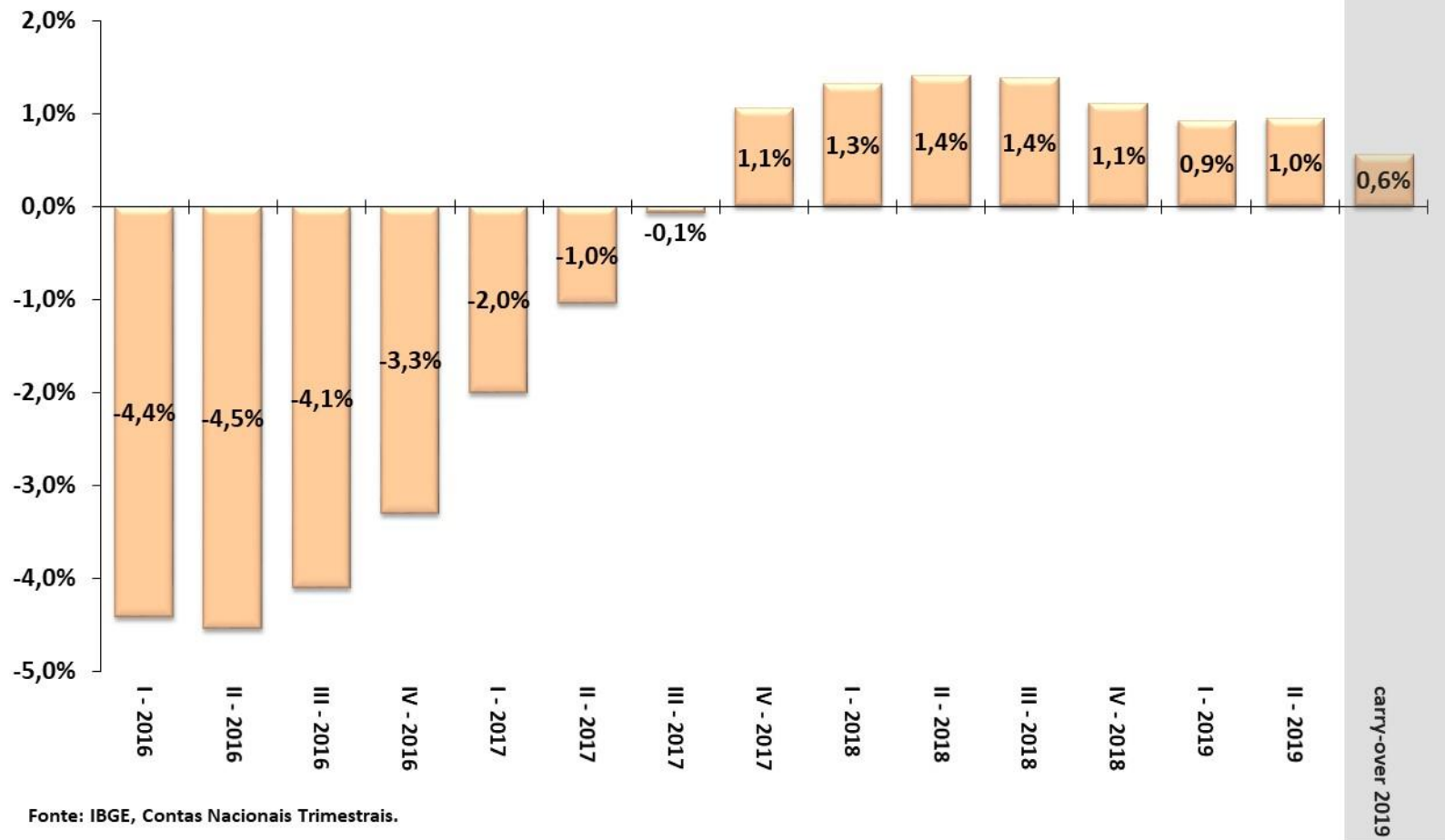

Fonte: IBGE, Contas Nacionais Trimestrais.

Evolução Trimestral dos Componentes da Oferta do PIB

ATIVIDADE ECONÔMICA

Variação acum. 4 trimestres (%)

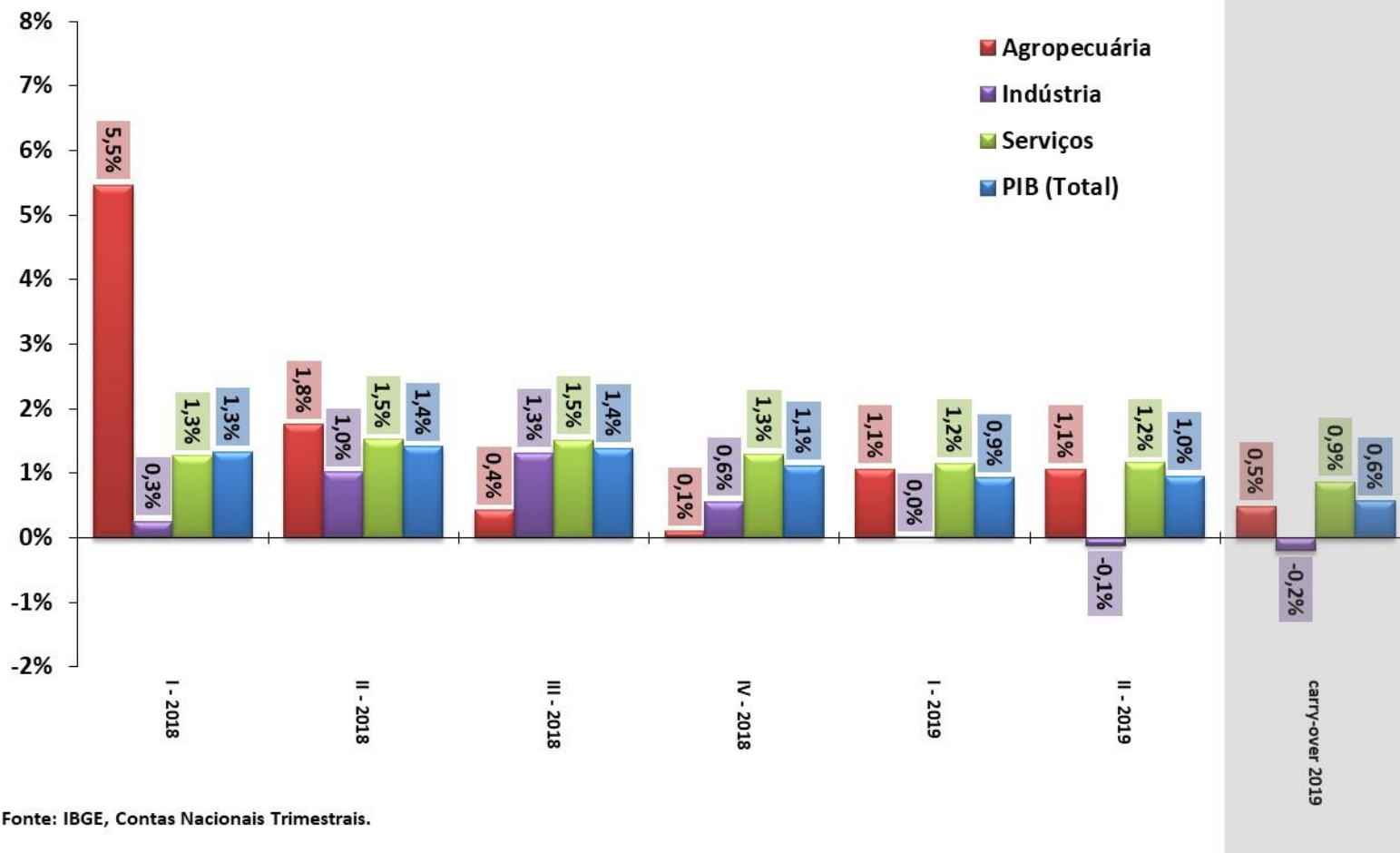

Fonte: IBGE, Contas Nacionais Trimestrais.

Evolução Trimestral dos Componentes da Demanda do PIB

ATIVIDADE ECONÔMICA

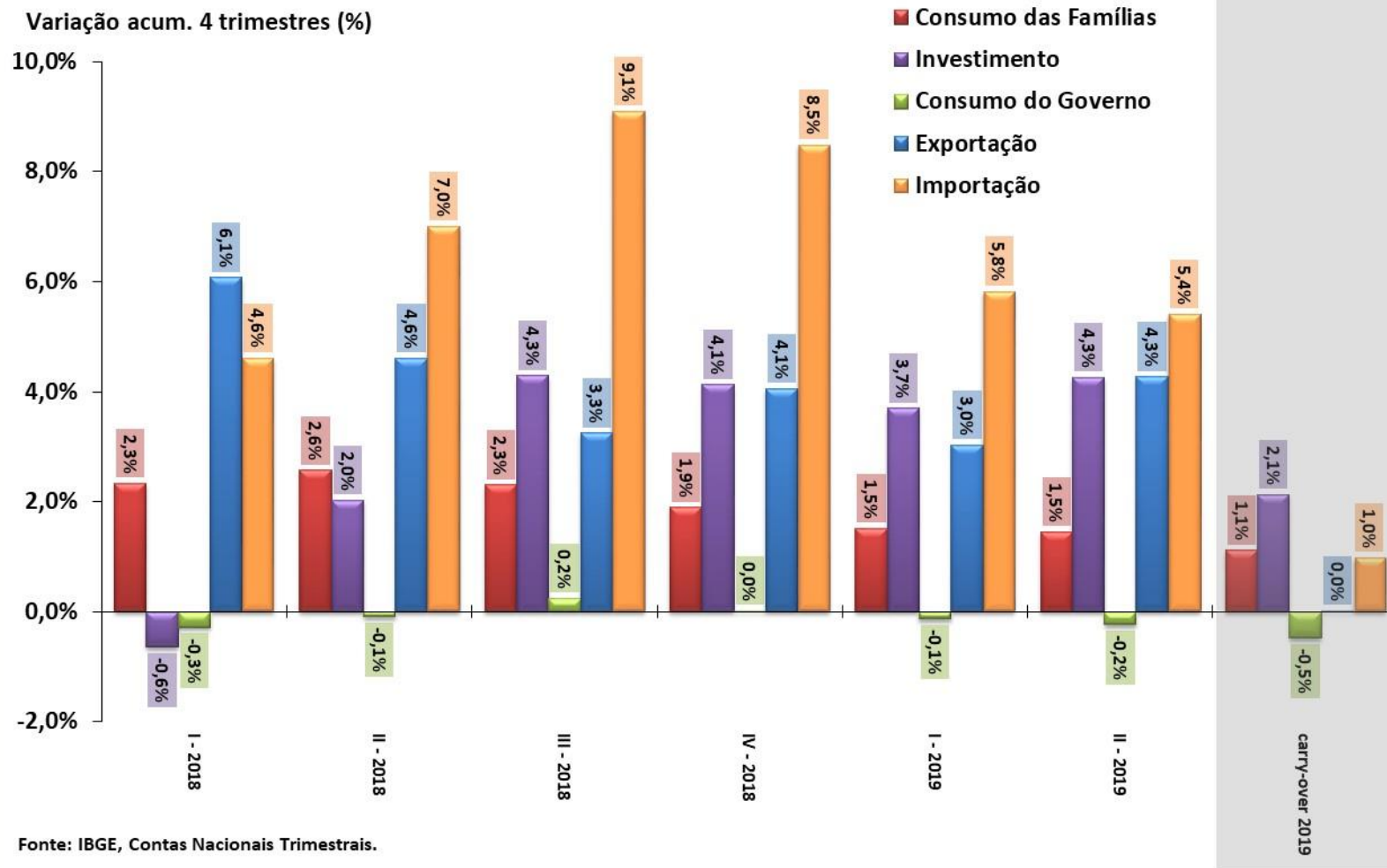

Série encadeada do índice de volume trimestral com ajuste sazonal
2007 = 100

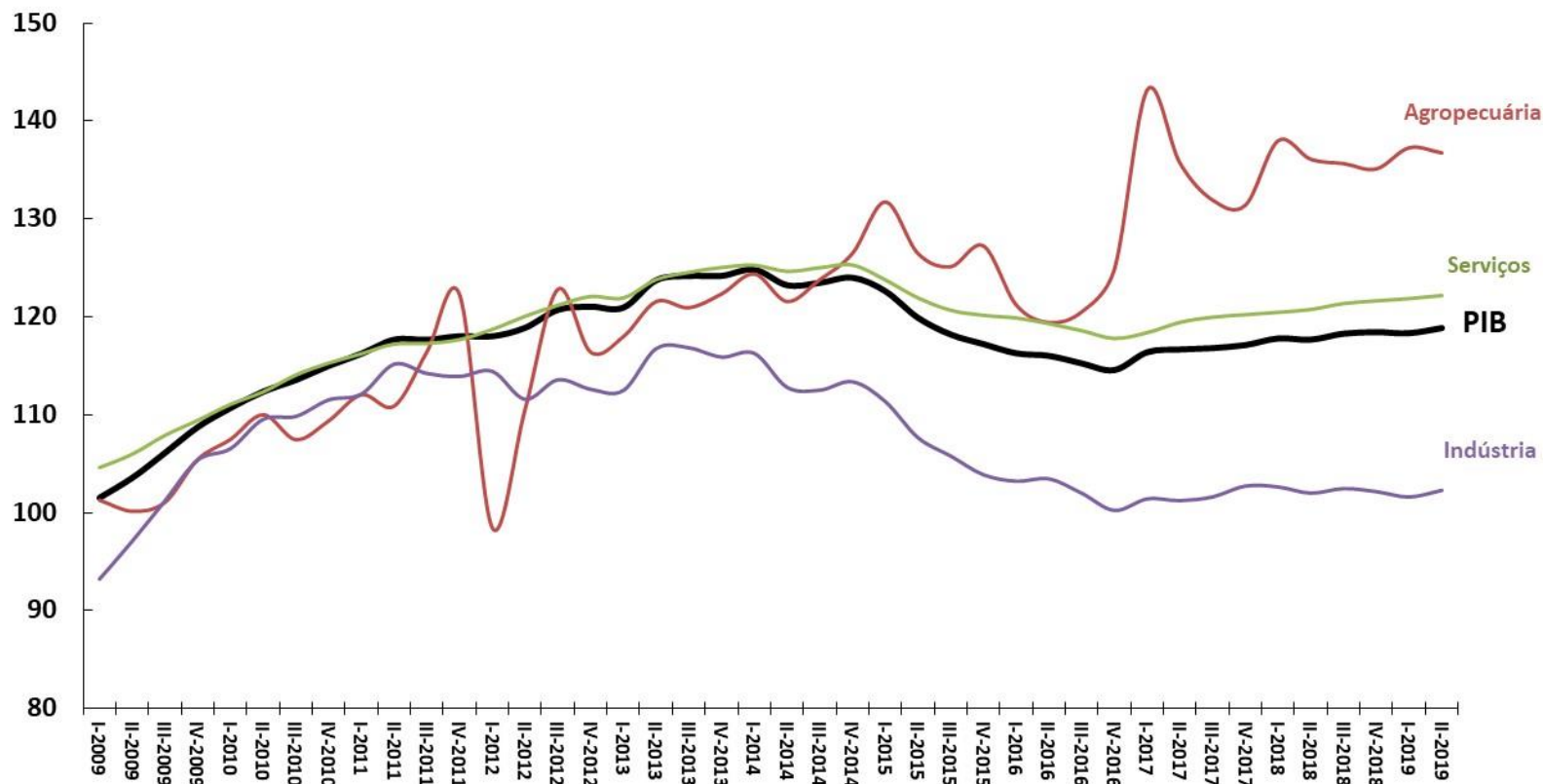

Fonte: IBGE, Contas Nacionais Trimestrais.

Série encadeada do índice de volume trimestral com ajuste sazonal
2007 = 100

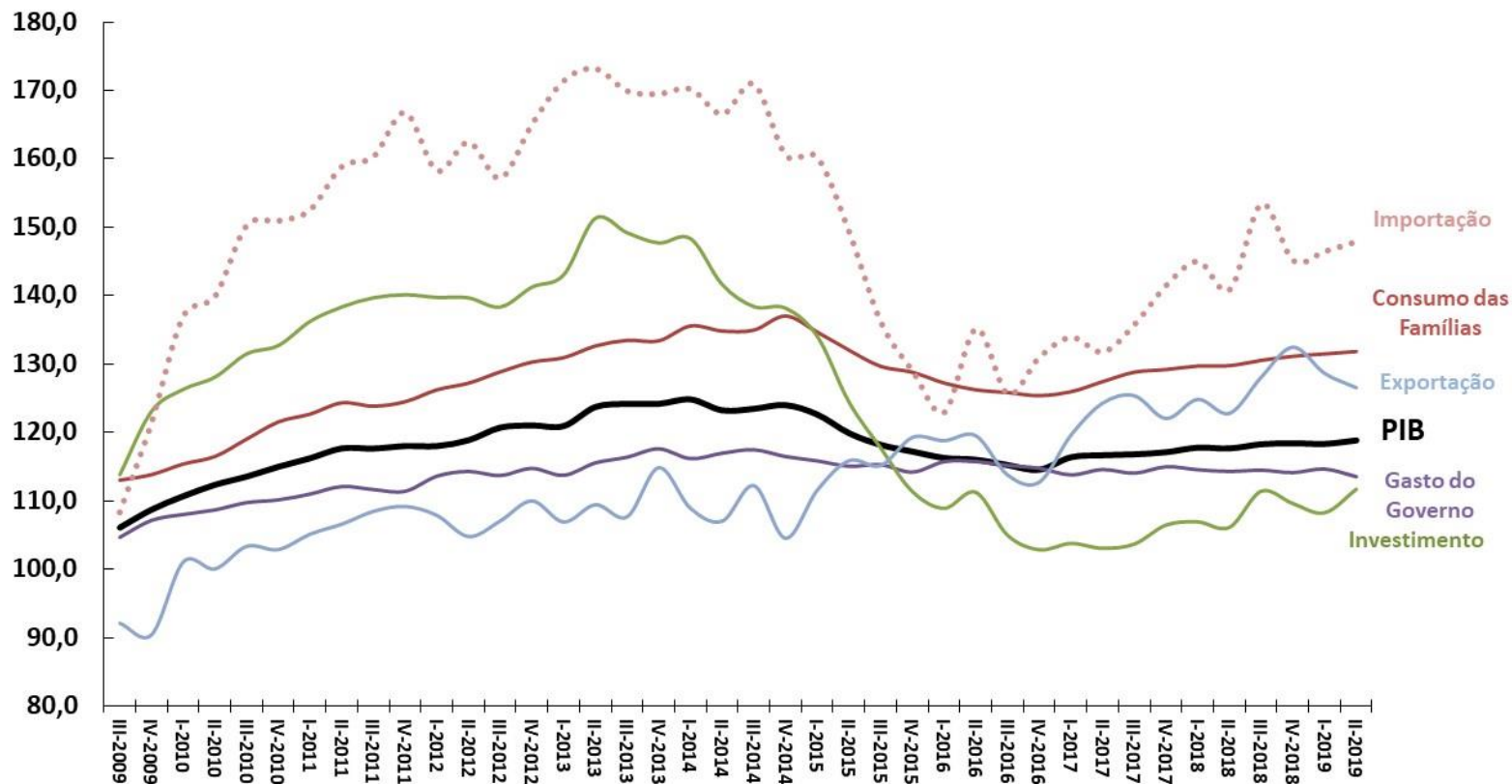

Fonte: IBGE, Contas Nacionais Trimestrais.

Taxa de Variação Anual (%)

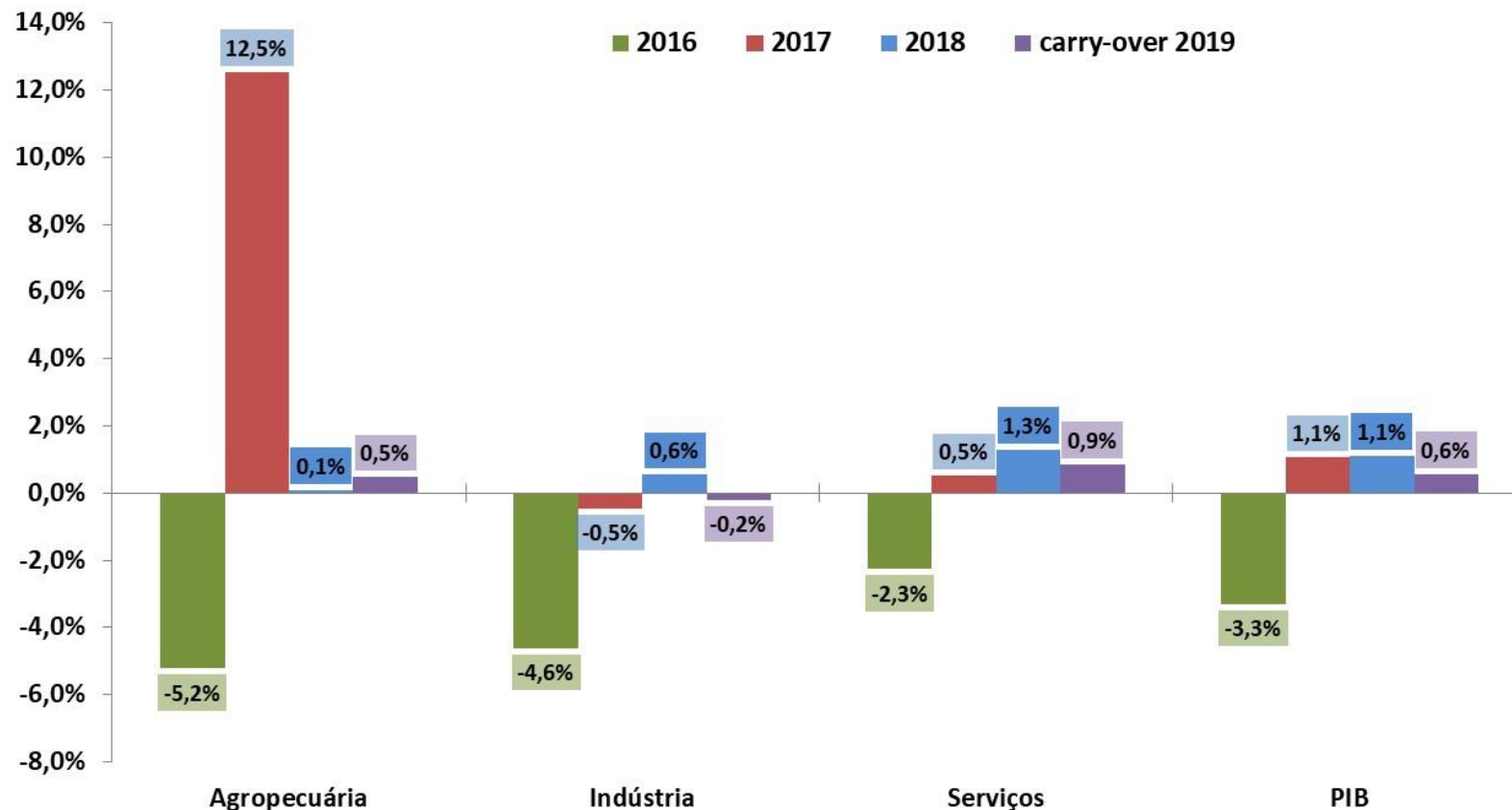

Fonte: IBGE, Contas Nacionais Trimestrais. Nota: * Carry-over 2019 = nível do 2º trim/2019 dessazonalizado ante 2018.

Taxa de Variação Anual (%)

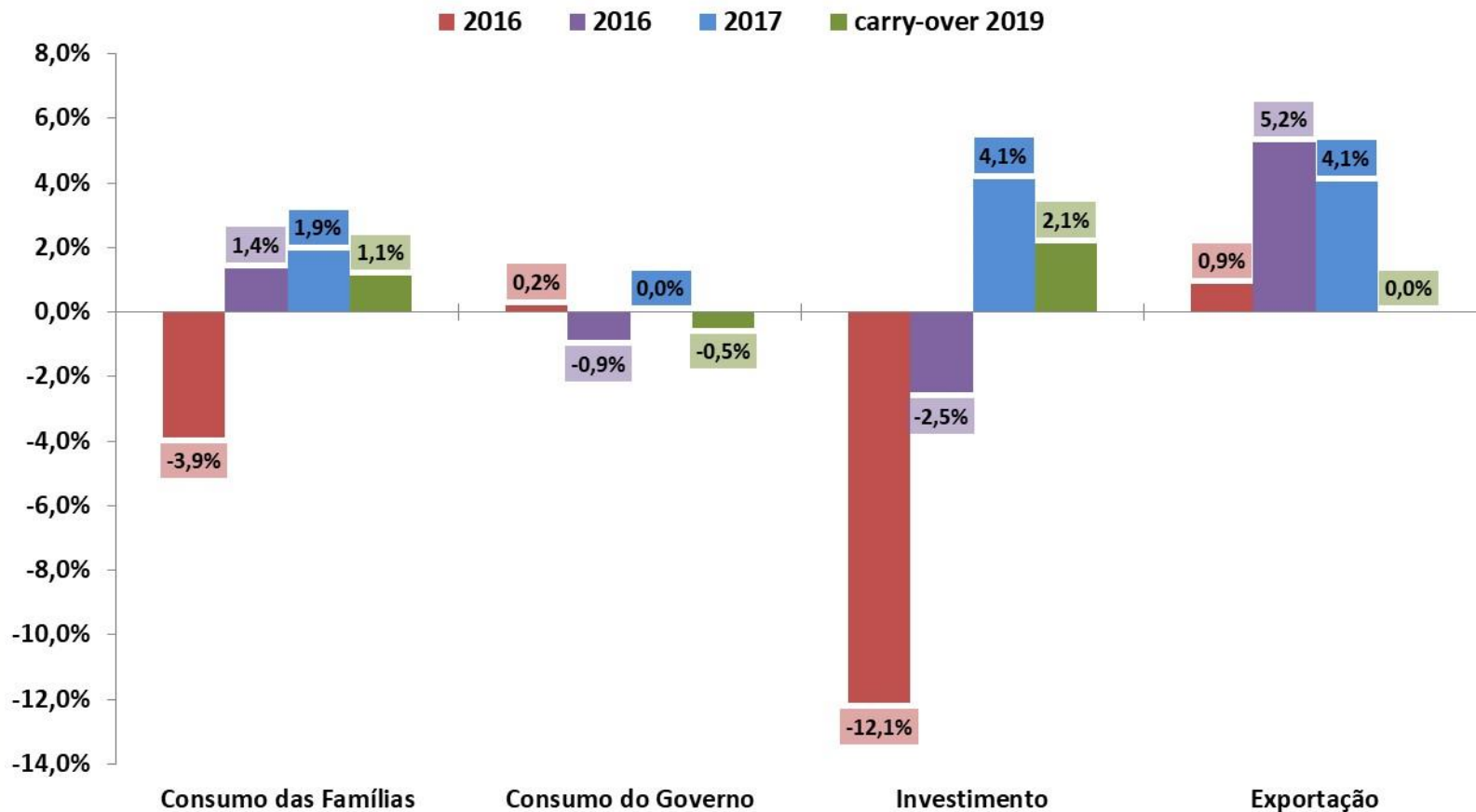

Fonte: IBGE, Contas Nacionais Trimestrais. Nota: * Carry-over 2019 = nível do 2º trim/2019 dessazonalizado ante 2018.

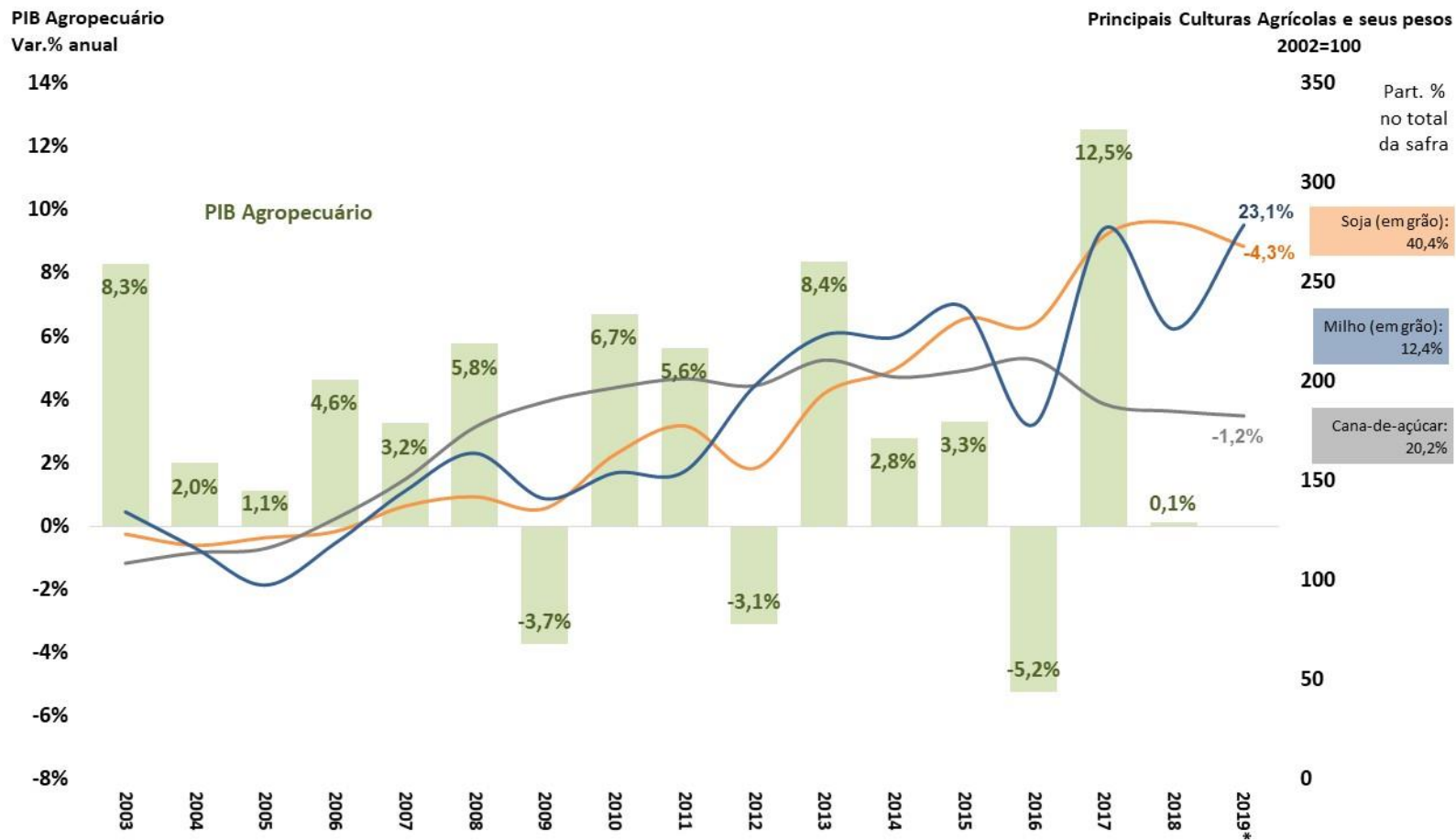

Fonte: IBGE. 2019* = Estimativa LSPA da safra de grãos de setembro/20

PIB pelo lado da oferta - Indústria e Subsetores
Com Ajuste Sazonal (Média 1995=100)

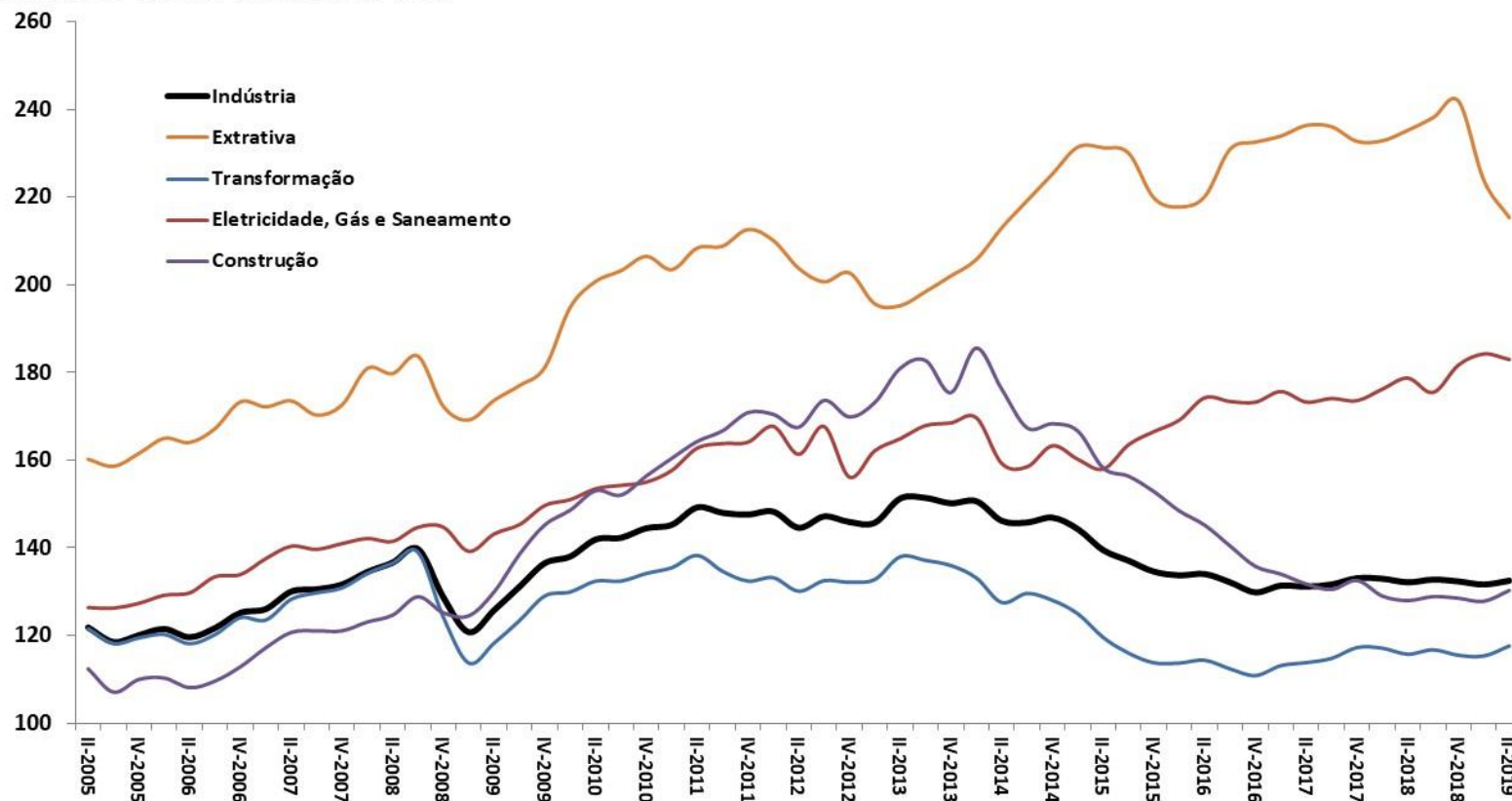

Fonte: IBGE, Contas Nacionais Trimestrais.

PIB pelo lado da oferta - Serviços e Subsetores
Com Ajuste Sazonal (Média 1995=100)

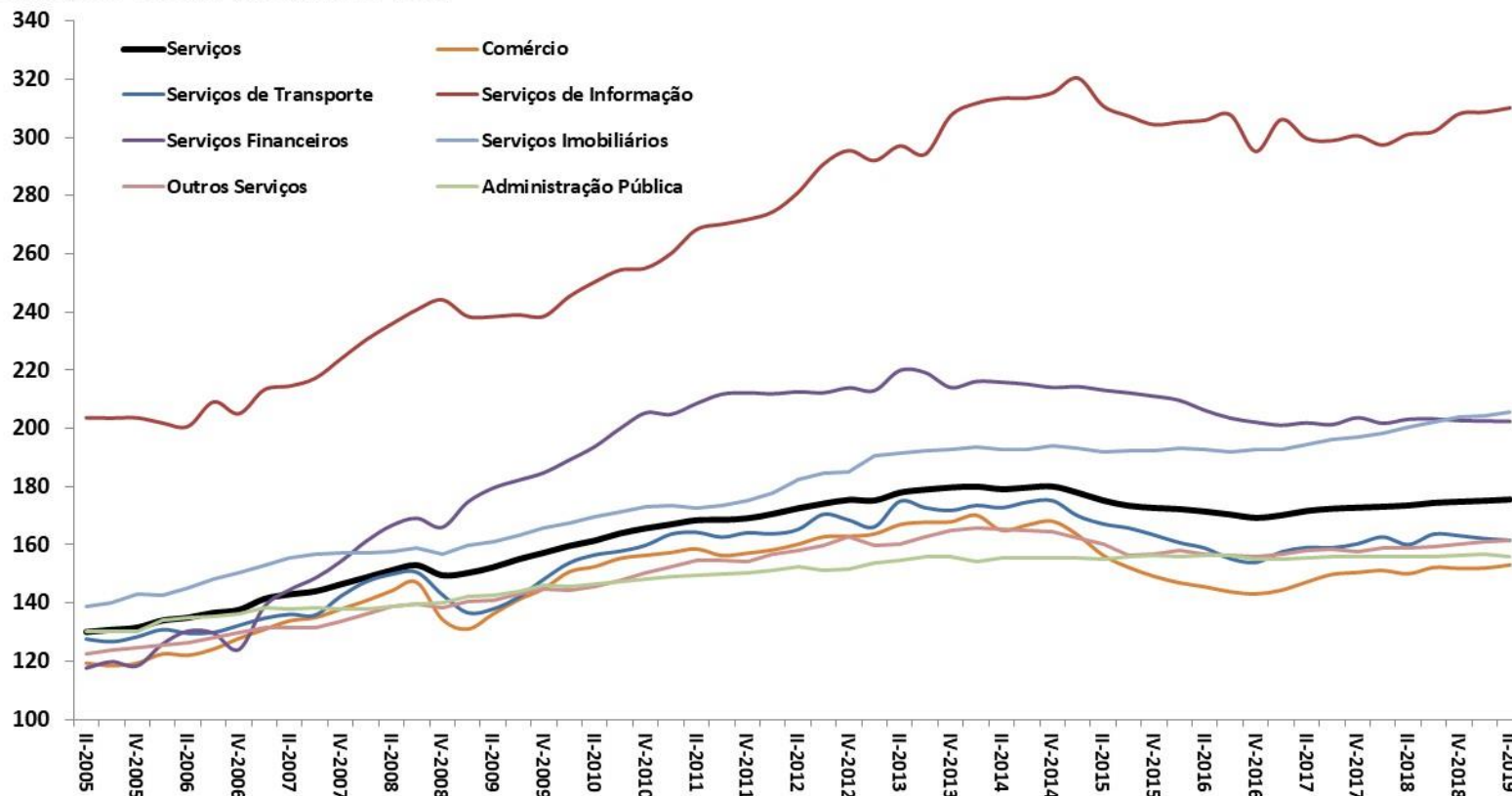

Fonte: IBGE, Contas Nacionais Trimestrais.

Série encadeada do índice de volume trimestral com ajuste sazonal
2007 = 100

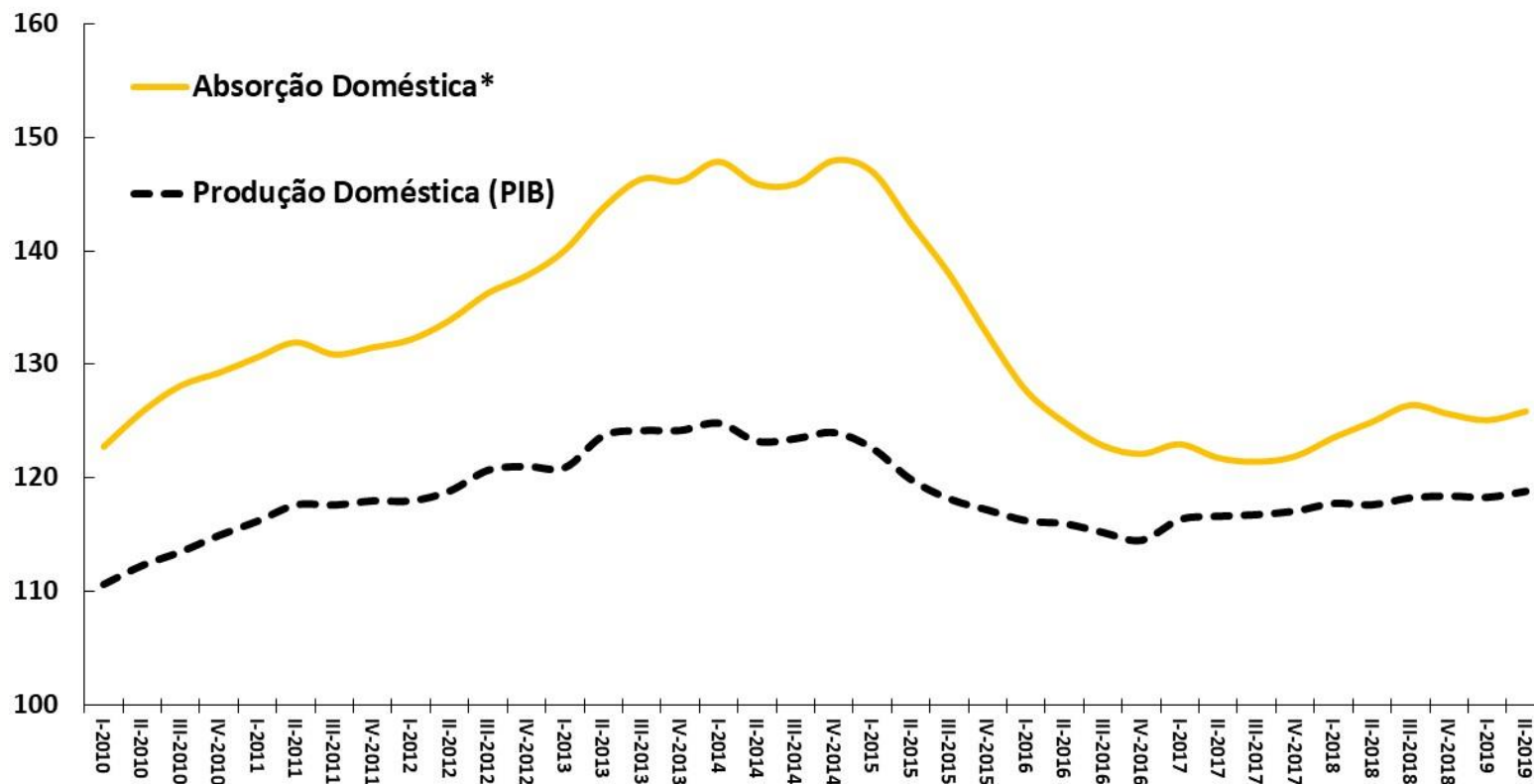

Fonte: IBGE, Contas Nacionais Trimestrais. * Absorção Doméstica = PIB - Exportações de Bens e Serviços + Importações de Bens e Serviços.

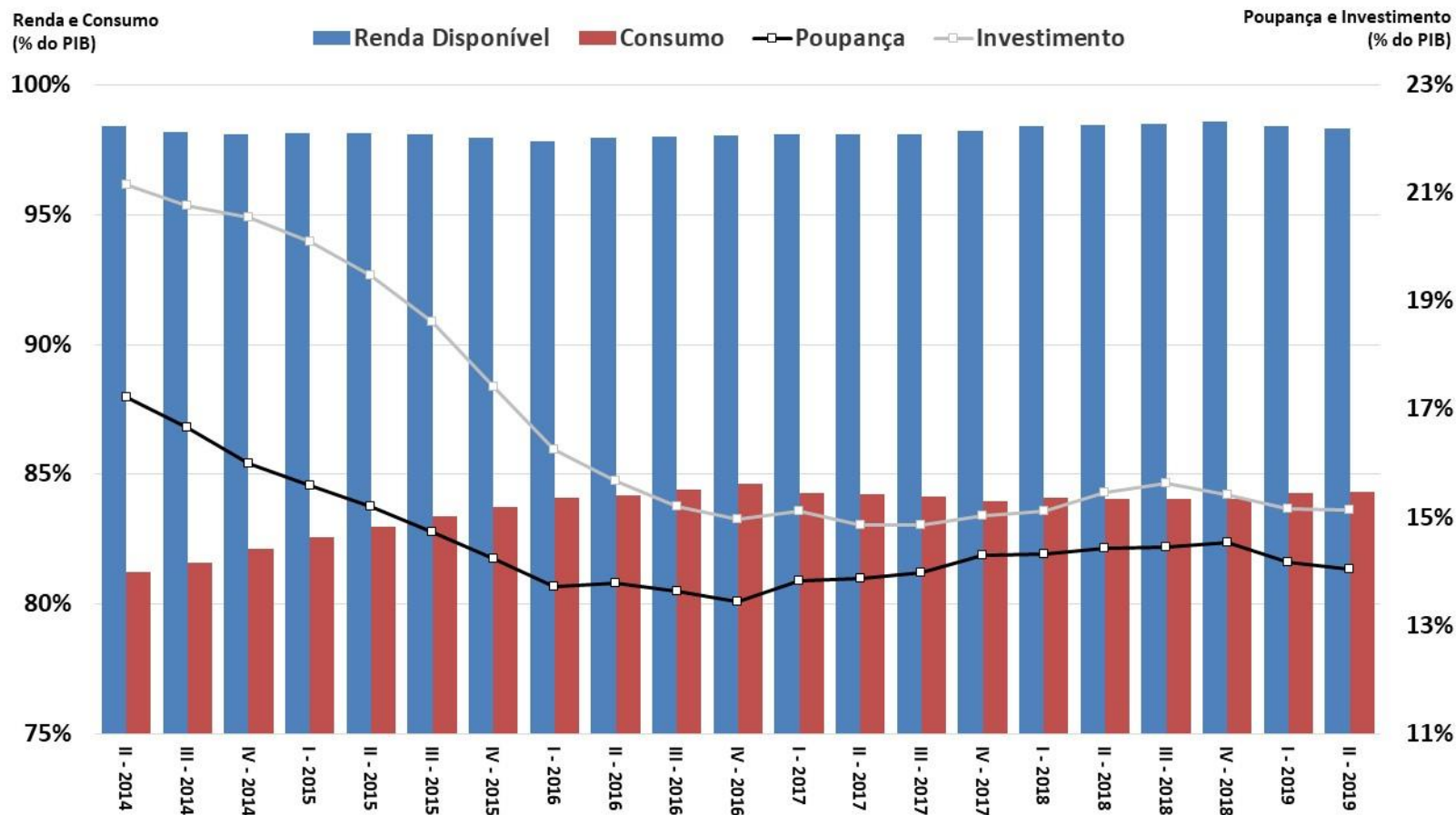

Fonte: IBGE.

Investimento: formação bruta de capital fixo e estoques

ATIVIDADE ECONÔMICA

**Variação de Estoques (% do PIB)
acumulado 4 trimestres**

**FBCF e Investimento (% do PIB)
acumulado 4 trimestres**

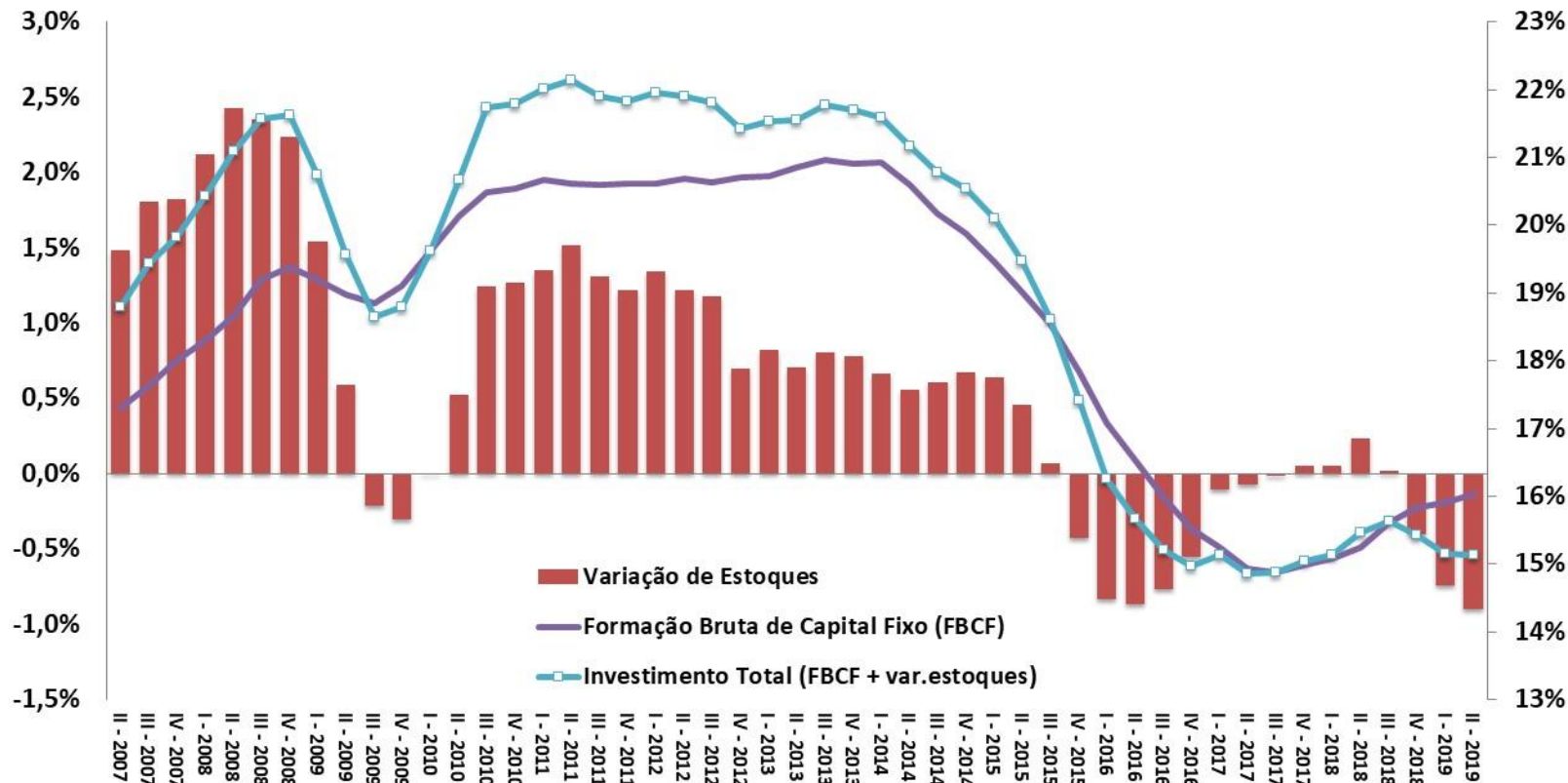

Fonte: IBGE, Contas Nacionais Trimestrais.

Evolução trimestral do IBC-Br e do PIB

ATIVIDADE ECONÔMICA

Taxa de Variação Trimestral (%) com Ajuste Sazonal

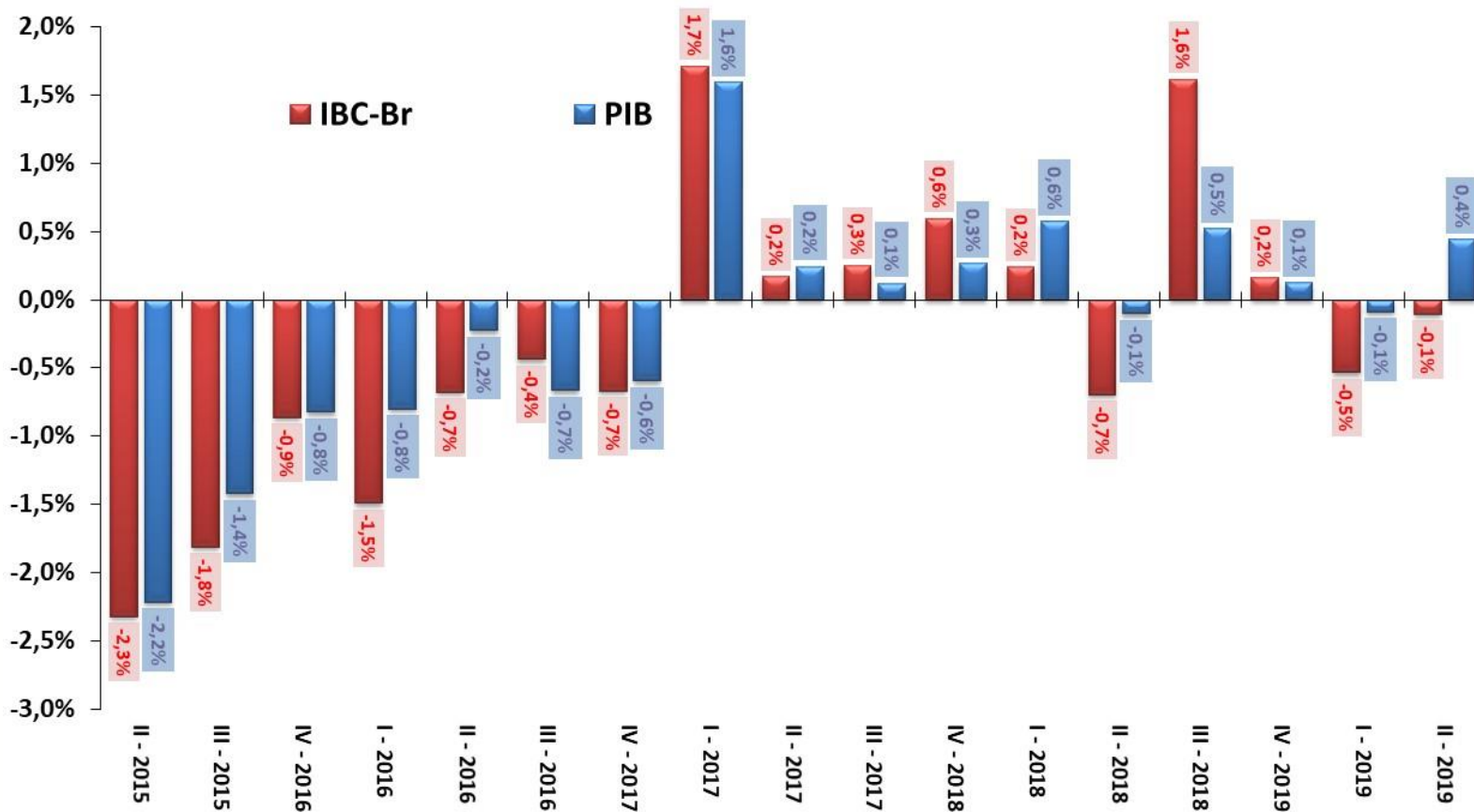

Fonte: IBGE e BCB.

Atividade Econômica Mensal

ATIVIDADE ECONÔMICA

Índice de Atividade Econômica (BCB)	julho-19										
	2017	2018	var.jun/19-jun/18	var.jul/19-jul/18	var.jun/19 - mai/19 (com ajuste sazonal)	var.jul/19 - jun/19 (com ajuste sazonal)	var. acumul. do ano	jun/19 var.acumul. meses	12 var.acumul. meses	12	carry-over 2019
Índice de Atividade Econômica (IBC-Br)	0,9%	1,2%	-1,5%	1,3%	0,3%	-0,2%	1,2%	1,1%	1,1%	1,1%	0,4%
Levantamento Sistemático da Produção Agrícola (IBGE)	setembro-19										
	2017	2018	var.ago/19-ago/18	var.set/19-set/18	var.ago/19 - jul/19 (com ajuste sazonal)	var.set/19 - ago/19 (com ajuste sazonal)	var. acumul. do ano	ago/19 var.acumul. meses	12 var.acumul. meses	12	carry-over 2019
Previsão da Safra Agrícola	21,4%	-3,8%	6,2%	6,4%	0,0%	0,4%	6,4%	6,2%	6,4%	6,4%	3,9%
Produção Física Mensal (IBGE)	agosto-19										
	2017	2018	var.jul/19-jul/18	var.ago/19-ago/18	var.jul/19 - jun/19 (com ajuste sazonal)	var.ago/19 - jul/19 (com ajuste sazonal)	var. acumul. do ano	jul/19 var.acumul. meses	12 var.acumul. meses	12	carry-over 2019
Indústria Geral	2,5%	1,0%	-2,4%	-2,2%	-0,2%	0,8%	1,0%	-1,3%	-1,7%	-1,4%	-1,4%
Indústria Extrativa Mineral (peso 11,2%)	4,5%	0,0%	-8,7%	-1,7%	5,9%	6,6%	0,0%	-6,3%	-6,4%	-8,3%	
Indústria de Transformação (peso 88,8%)	2,2%	1,1%	-1,6%	-2,3%	-0,5%	0,2%	1,1%	-0,6%	-1,0%	-0,4%	
Produtos Alimentícios (peso 13,9%)	1,2%	-5,3%	-2,3%	1,0%	-1,0%	2,0%	-5,3%	-4,2%	-3,4%	1,0%	
Coque, derivados de petróleo e biocombustíveis (peso 10,3%)	-4,2%	0,8%	-5,7%	4,9%	0,5%	3,6%	0,8%	-1,4%	-1,2%	1,9%	
Veículos automotores, reboques e carrocerias (peso 10,1%)	17,2%	12,7%	2,5%	-5,9%	1,4%	-3,0%	12,7%	4,1%	2,1%	1,1%	
Bens de Capital	6,2%	7,1%	6,6%	-3,7%	-0,1%	-0,4%	7,1%	2,8%	1,6%	1,0%	
Bens Intermediários	1,7%	0,1%	-5,3%	-2,0%	0,0%	1,4%	0,1%	-2,4%	-2,6%	-2,1%	
Bens de Consumo Duráveis	13,2%	7,7%	0,9%	-5,6%	0,4%	-1,8%	7,7%	0,8%	-0,6%	0,4%	
Bens de Consumo Semí e Não Duráveis	0,9%	-0,3%	1,5%	-0,7%	1,3%	-0,4%	-0,3%	-0,2%	-0,2%	0,3%	
Insumos Típicos da Construção Civil	8,3%	-1,9%	3,2%	-0,5%	10,0%	1,8%	0,9%	1,4%	1,2%	-12,7%	
Volume de Vendas (IBGE)	agosto-19										
	2017	2018	var.jul/19-jul/18	var.ago/19-ago/18	var.jul/19 - jun/19 (com ajuste sazonal)	var.ago/19 - jul/19 (com ajuste sazonal)	var. acumul. do ano	jul/19 var.acumul. meses	12 var.acumul. meses	12	carry-over 2019
Comércio Varejista	2,1%	2,3%	4,3%	1,4%	0,5%	0,1%	2,3%	1,6%	1,4%	1,1%	
Comércio Varejista Ampliado	4,0%	5,0%	7,7%	1,4%	0,6%	0,0%	5,0%	4,1%	3,7%	3,2%	
Veículos Motos, Partes e Peças	2,7%	15,1%	17,7%	2,9%	-1,0%	-1,7%	15,1%	12,6%	11,3%	9,7%	
Material de Construção	9,1%	3,5%	8,2%	-1,5%	0,7%	-0,8%	3,5%	3,6%	2,9%	2,7%	
Combustíveis e Lubrificantes	-3,3%	-5,0%	5,1%	-2,9%	0,6%	-3,3%	-5,0%	-0,6%	-0,7%	-0,2%	
Hiper., Superm., prod. alimentícios, bebidas e fumo	1,5%	3,7%	1,7%	2,4%	1,1%	0,6%	3,7%	1,1%	0,8%	0,5%	
Tecidos, Vestuário e Calçados	7,6%	-1,0%	6,4%	-3,3%	0,8%	-2,5%	-1,0%	1,3%	0,7%	-1,4%	
Móveis e Eletrodomésticos	9,5%	-1,3%	7,4%	-1,3%	0,7%	-1,5%	-1,3%	-0,9%	-0,8%	-0,5%	
Volume de Serviços (IBGE)	agosto-19										
	2017	2018	var.jul/19-jul/18	var.ago/19-ago/18	var.jul/19 - jun/19 (com ajuste sazonal)	var.ago/19 - jul/19 (com ajuste sazonal)	var. acumul. do ano	jul/19 var.acumul. meses	12 var.acumul. meses	12	carry-over 2019
Serviços	-2,8%	0,0%	1,8%	-1,4%	0,7%	-0,2%	0,0%	0,9%	0,6%	0,1%	
Serviços prestados às famílias	-1,1%	0,2%	2,8%	0,9%	-0,3%	-1,7%	0,2%	3,8%	3,5%	2,5%	
Serviços de informação e comunicação	-2,0%	-0,4%	3,7%	4,5%	1,9%	0,4%	-0,4%	2,2%	2,7%	2,9%	
Serviços profissionais, administrativos e complementares	-7,3%	-1,8%	1,0%	-2,7%	-1,3%	0,5%	-1,8%	-0,7%	-0,9%	-0,2%	
Transportes, serviços auxiliares aos transportes e correio	2,2%	1,2%	-1,5%	-7,9%	0,7%	-0,9%	1,2%	-0,7%	-1,8%	-3,5%	
Outros serviços	-8,9%	1,9%	10,3%	5,7%	5,1%	-2,7%	1,9%	3,0%	3,4%	4,7%	

Parâmetros Macroeconômicos						
Período	Atividade Industrial					
	Transformação		Bebidas		Veículos	
	Produção Física				Vendas Internas no Atacado	
	Preço	Quantidade	Preço	Quantidade	Preço	Quantidade
2013	6,0	2,8	6,7	-2,1	1,2	1,5
2014	6,1	-4,2	7,0	1,3	3,4	-5,9
2015	7,0	-9,8	10,7	-4,8	4,1	-25,2
2016	8,0	-6,0	7,6	-3,1	6,1	-17,5
2017	1,8	2,2	4,3	0,8	4,3	12,3
2018	8,4	1,1	2,7	1,0	3,3	13,0
2019	3,7	0,1	3,4	3,1	3,1	8,9

Fonte: SPE/ME. Grade de Parâmetros Macroeconômicos, de setembro/2019.

IBC-Br e Produção Industrial
Com Ajuste Sazonal (Média 2014=100)

Safra Agrícola (MM12), Vendas no Comércio e Volume de Serviços
Com Ajuste Sazonal (Média 2014=100)

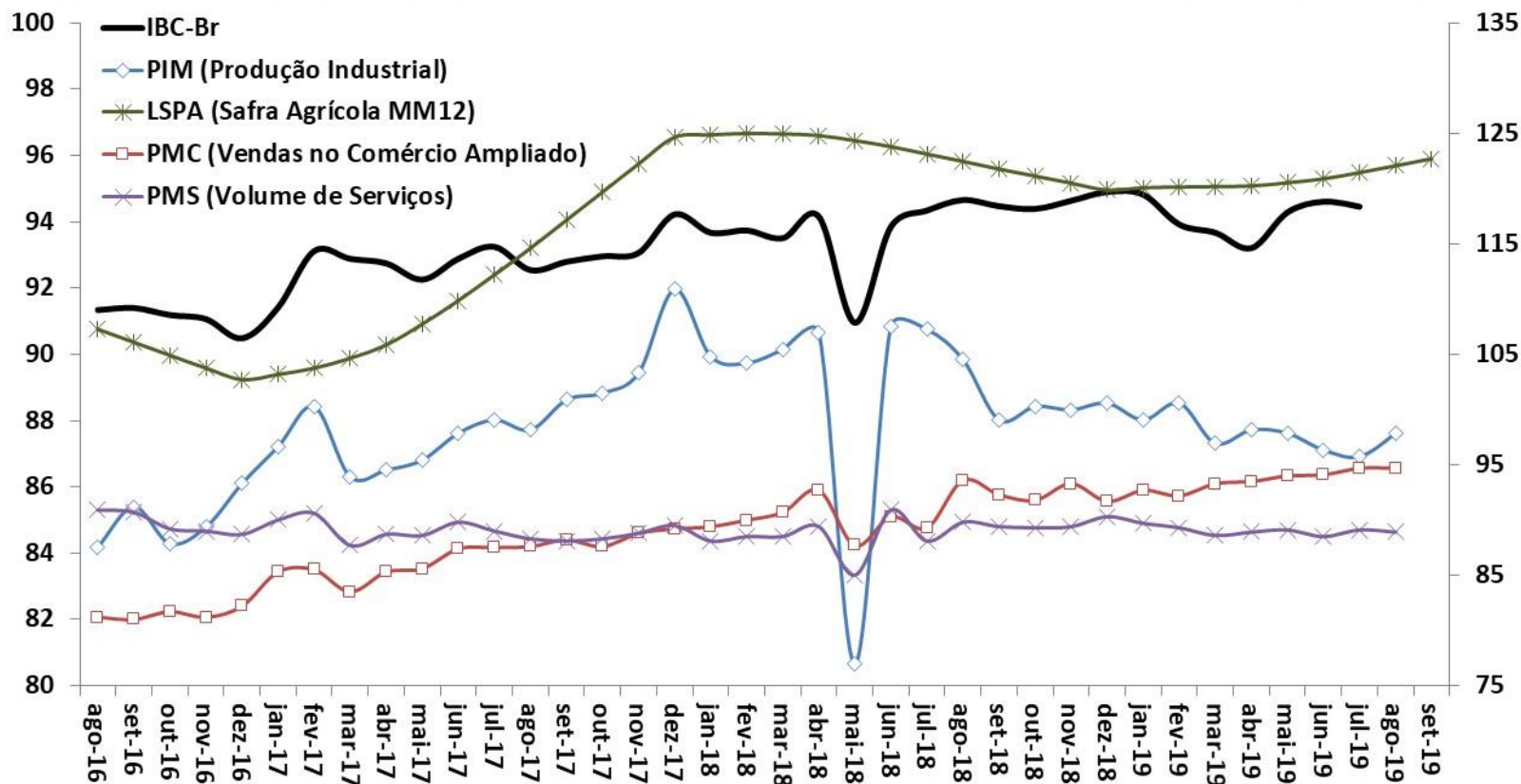

Fonte: BCB: Índice de Atividade Econômica do Banco Central - Brasil. IBGE: Pesquisa Industrial Mensal (PIM), Pesquisa Mensal do Comércio (PMC), Pesquisa Mensal de Serviços (PMS) e Levantamento Sistemático da Produção Agrícola (LSPA)

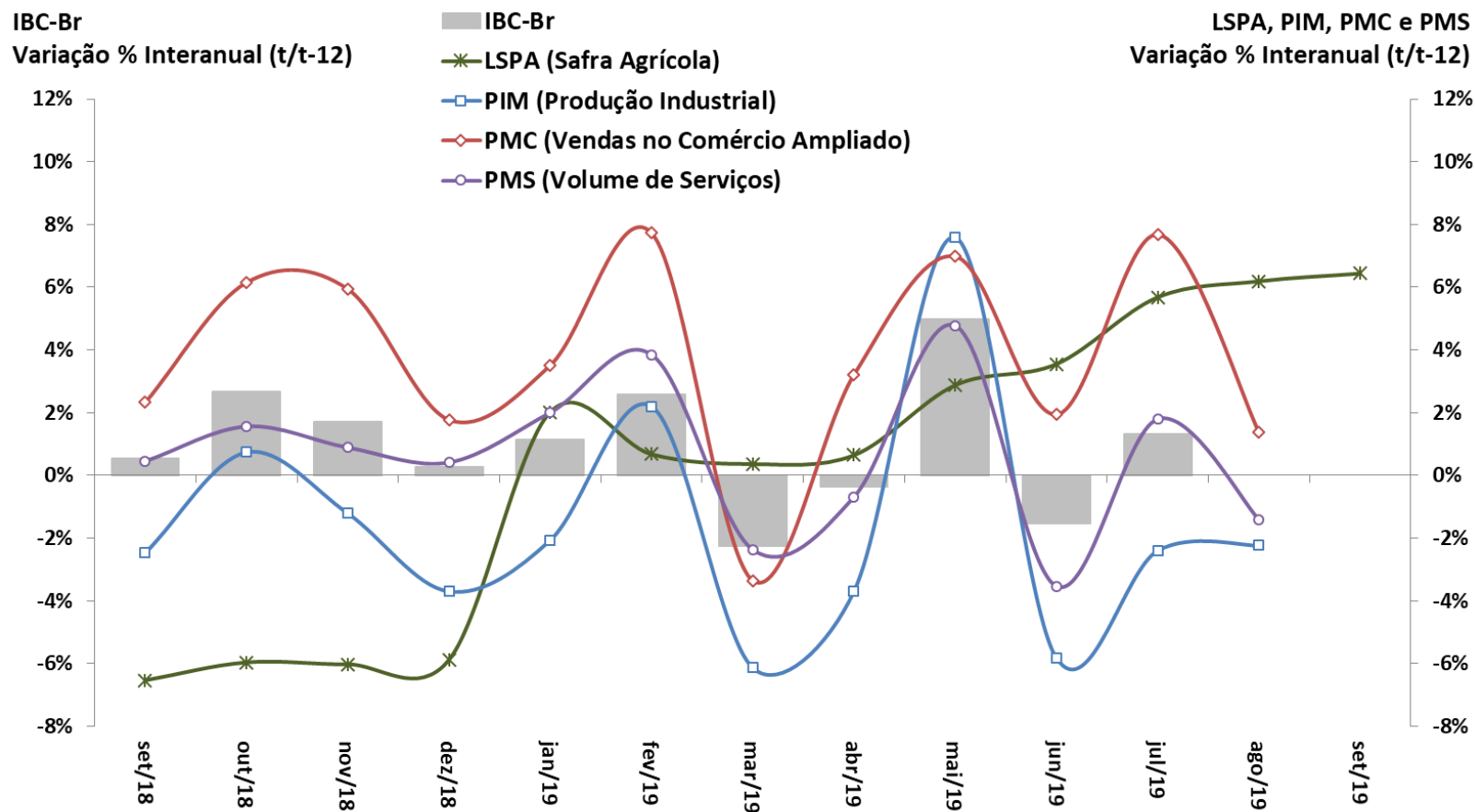

Fonte: BCB: Índice de Atividade Econômica do Banco Central – Brasil. IBGE: Pesquisa Industrial Mensal (PIM), Pesquisa Mensal do Comércio (PMC) e Pesquisa Mensal de Serviços (PMS).

Produção Industrial
Com Ajuste Sazonal (Média 2012=100)

Nível de Utilização da Capacidade Instalada na Indústria
Com Ajuste Sazonal

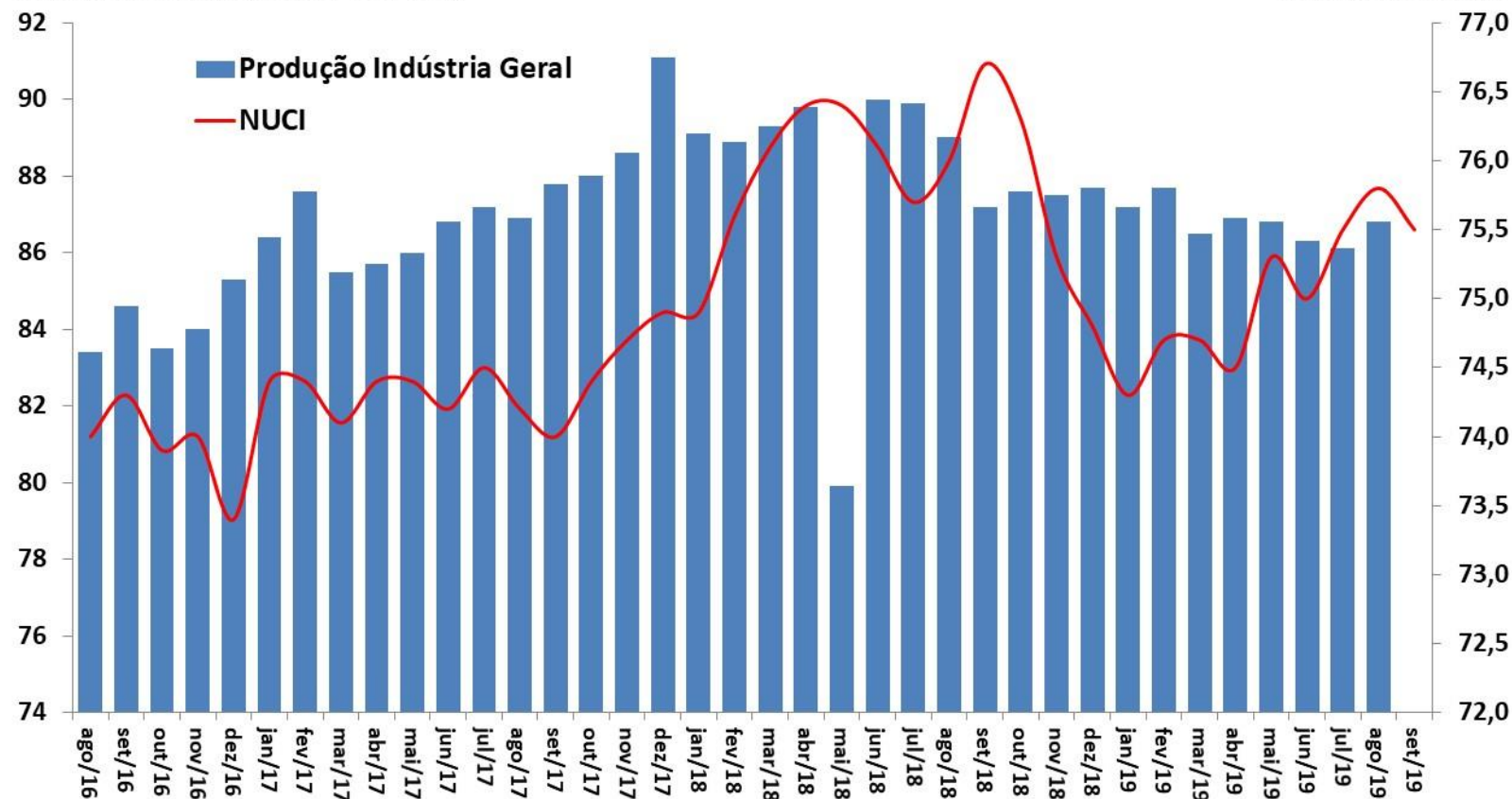

Fonte: IBGE, Pesquisa Industrial Mensal (PIM) e FGV.

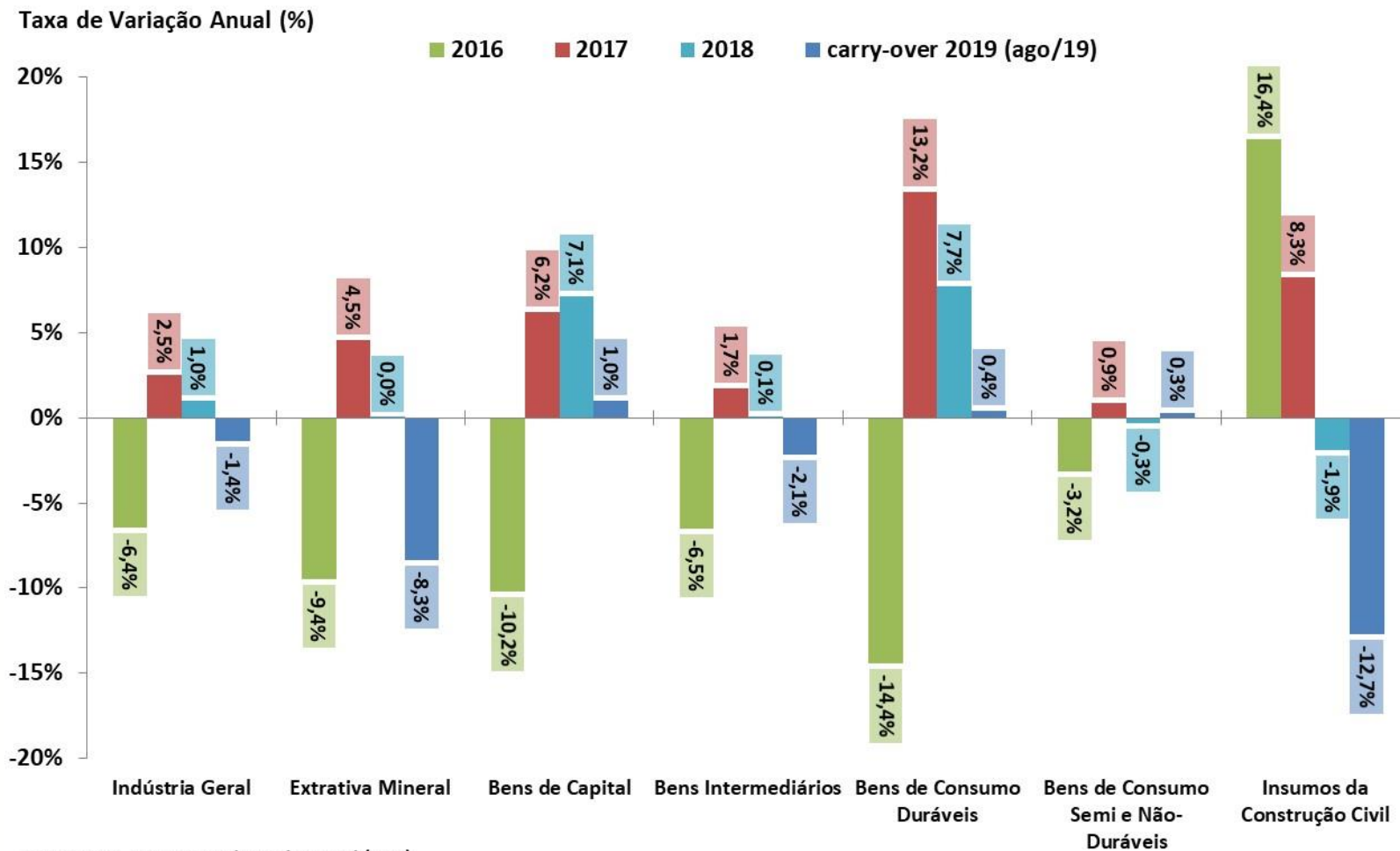

Fonte: IBGE, Pesquisa Industrial Mensal (PIM).

Produção Industrial por Atividade
Com Ajuste Sazonal (Média 2002=100)

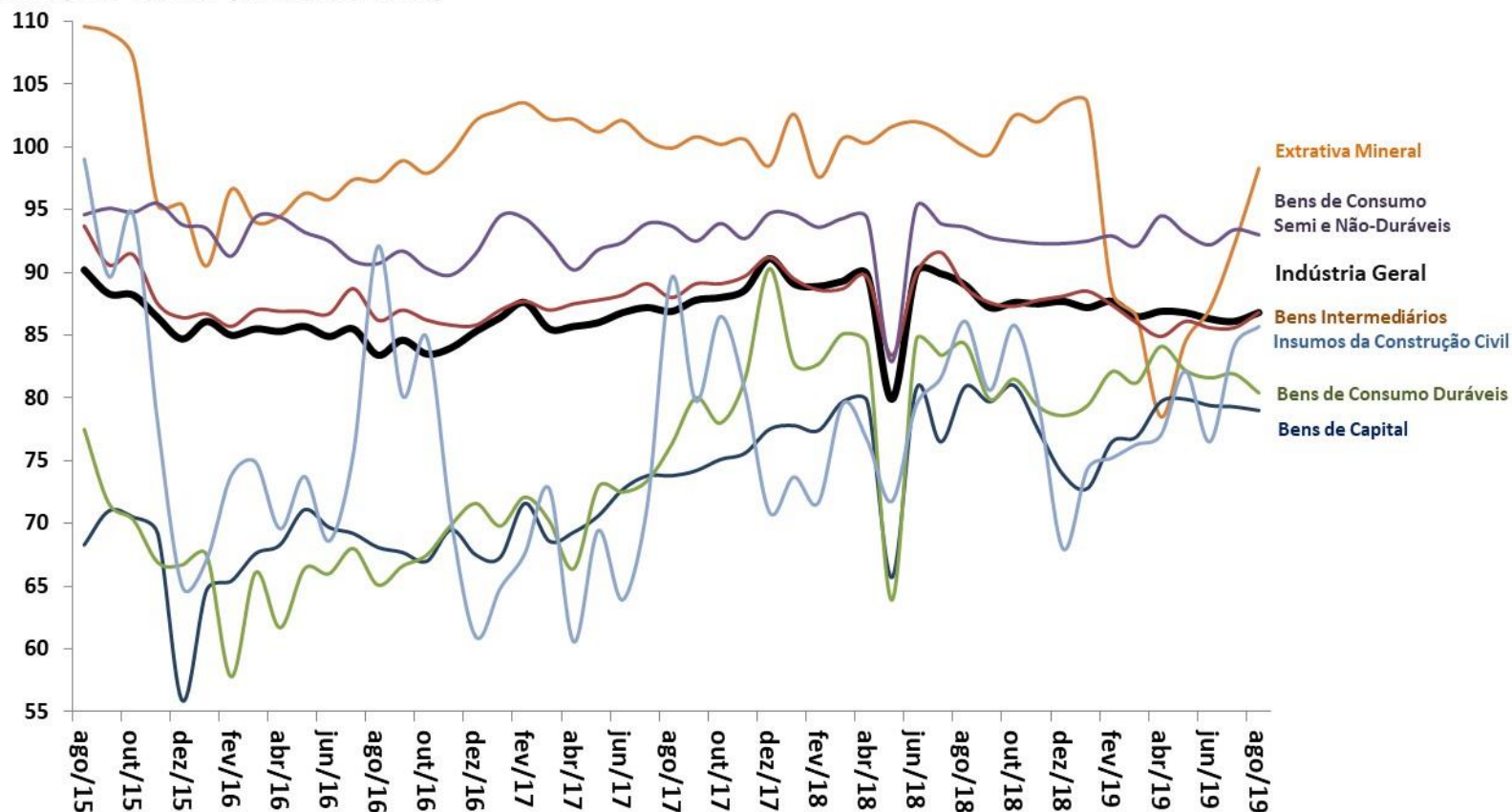

Fonte: IBGE, Pesquisa Industrial Mensal (PIM).

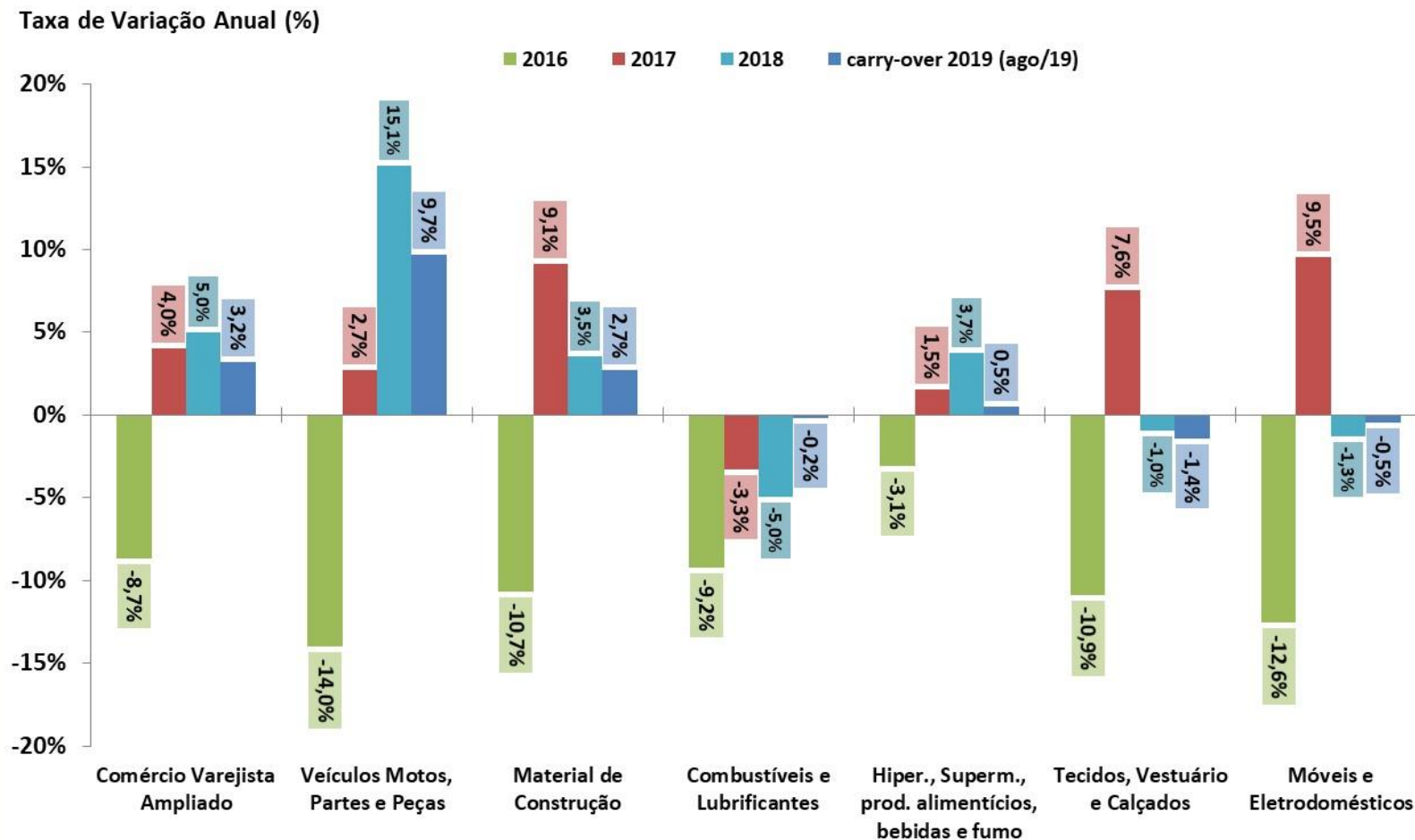

Fonte: IBGE, Pesquisa Mensal de Comércio (PMC).

Comércio Varejista por Atividade
Com Ajuste Sazonal (Média 2002=100)

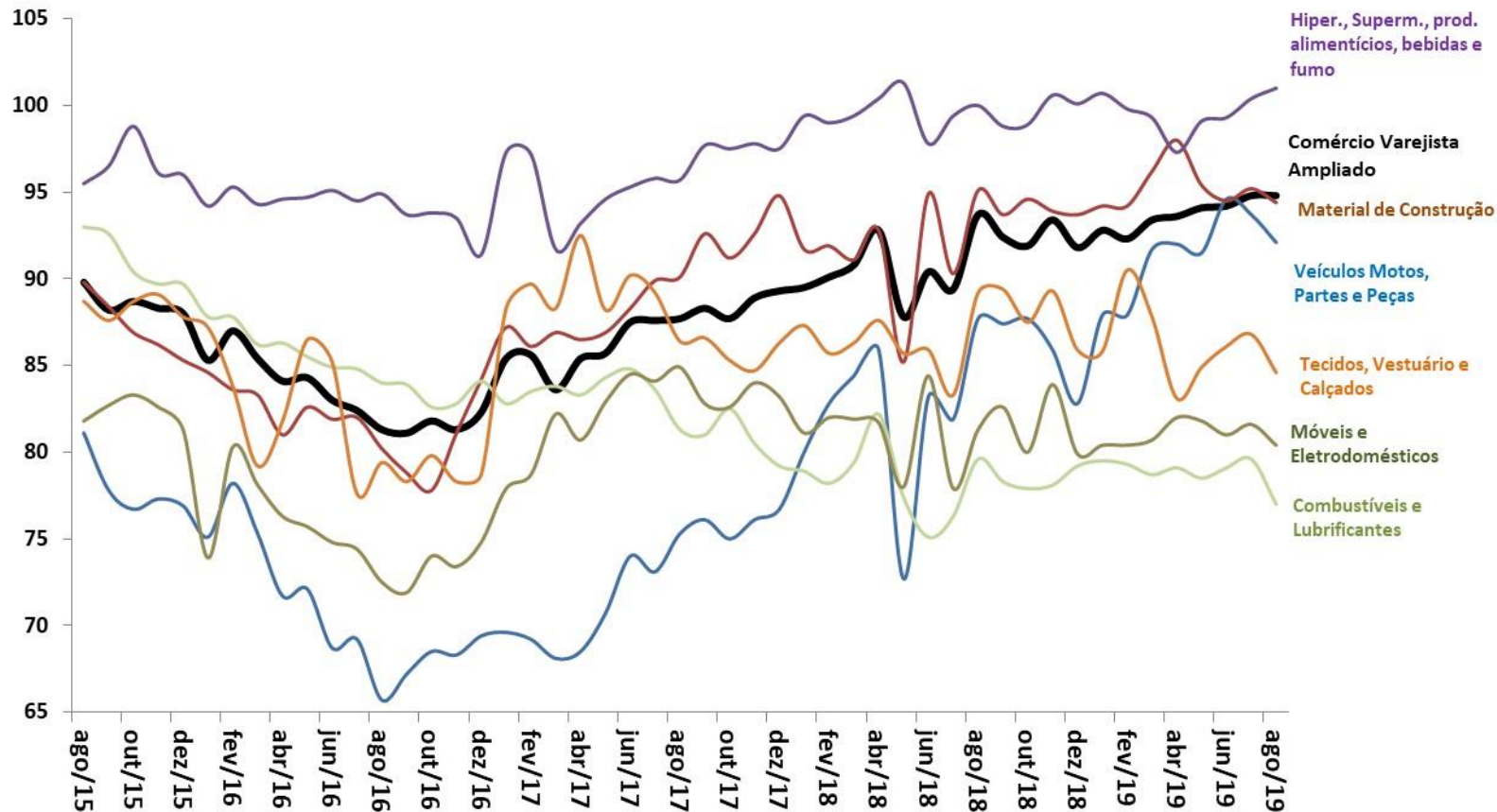

Fonte: IBGE, Pesquisa Mensal de Comércio (PMC).

Taxa de Variação Anual (%)

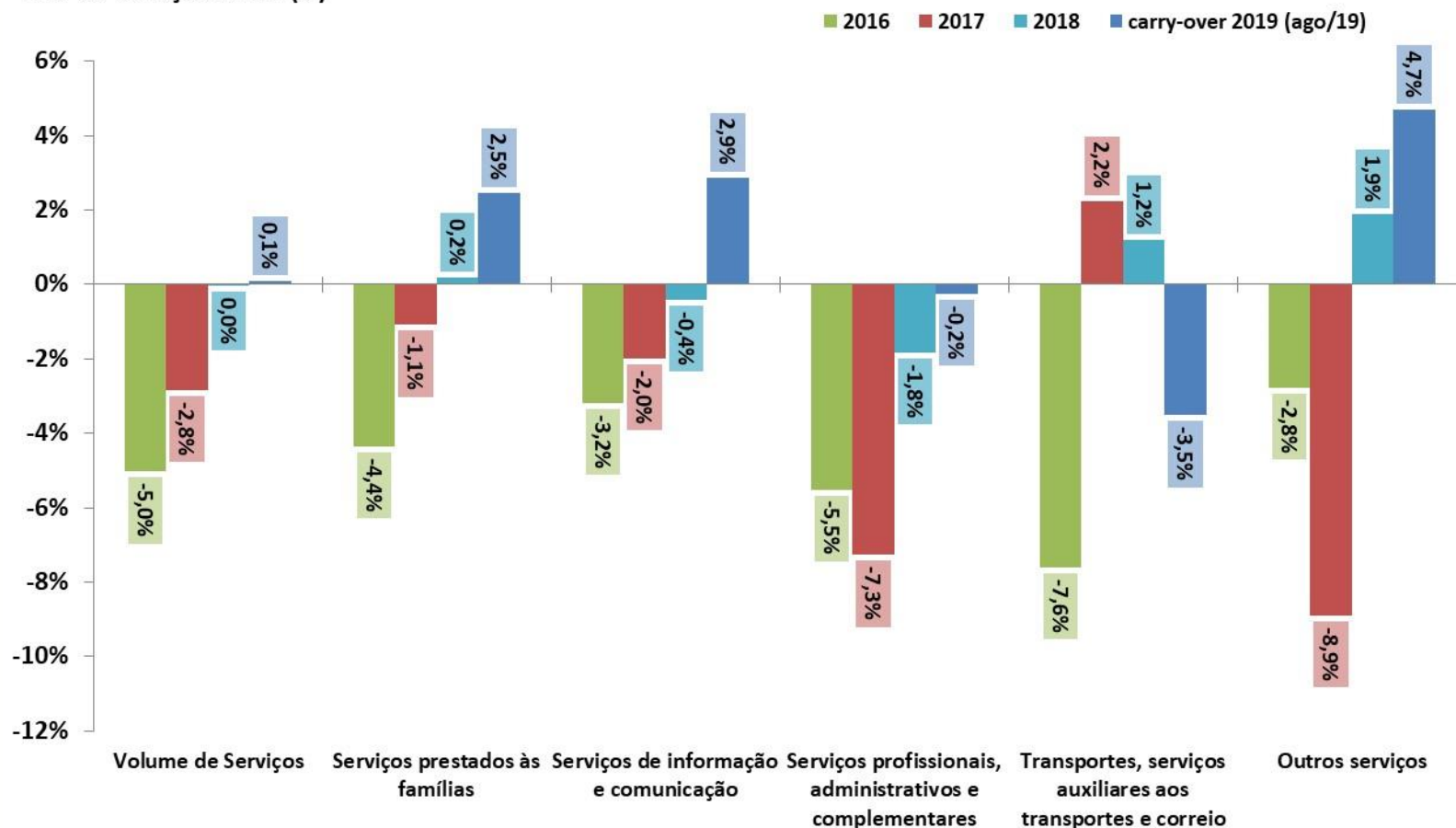

Fonte: IBGE, Pesquisa Mensal de Serviços (PMS).

Volume de Serviços
Com Ajuste Sazonal (Média 2002=100)

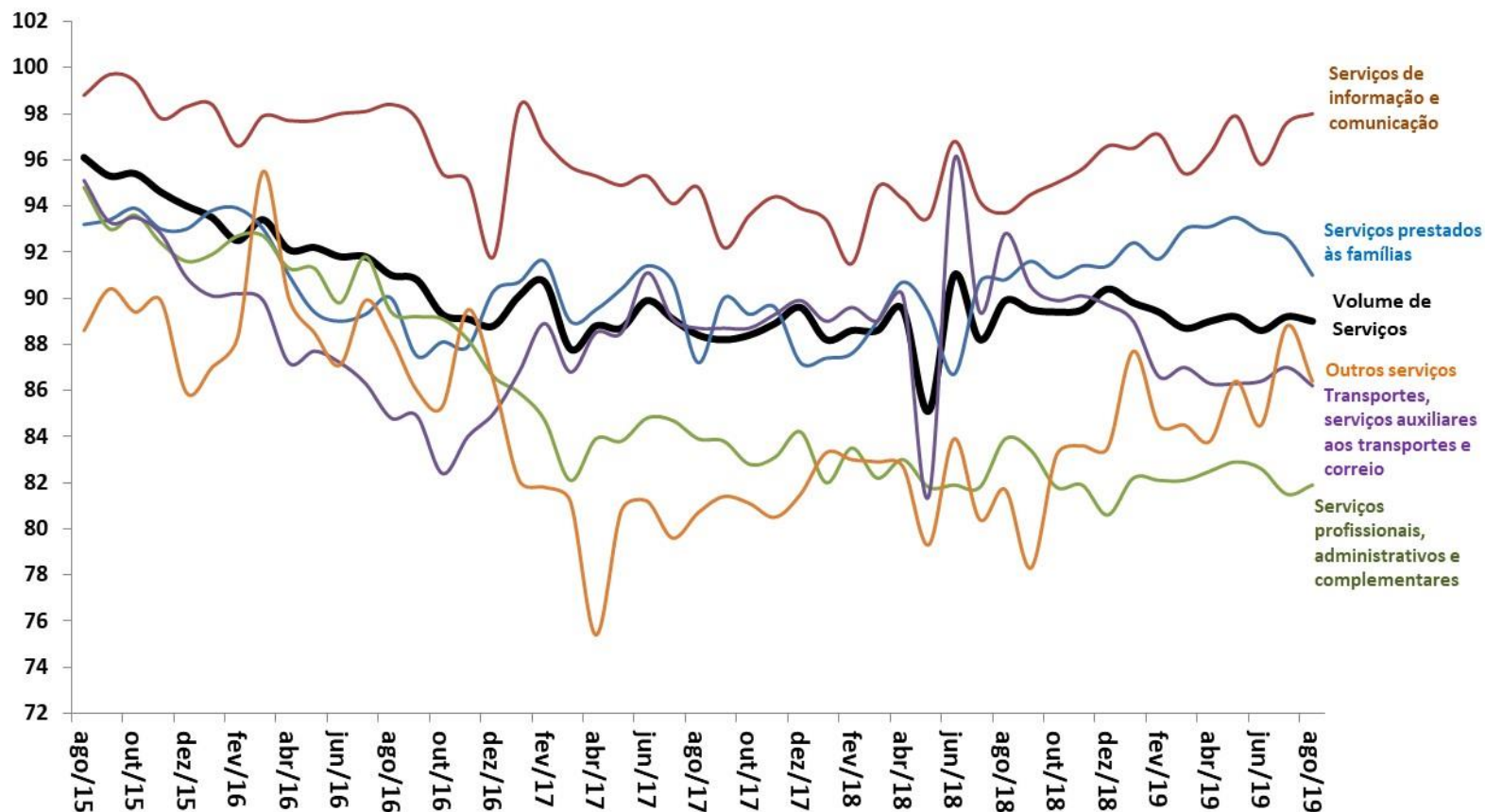

Fonte: IBGE, Pesquisa Mensal de Serviços (PMS).

Outros Indicadores de Atividade

ATIVIDADE ECONÔMICA

	Última Atualização (m / y)	var.% anual (y-1)	var. % (m-1 / y-1) / (m-1 / y-1)	var. % (m / y) / (m-1 / y-1)	var.% (m-1 / y) / (m-2 / y) (com ajuste sazonal)	var.% (m / y) / (m-1 / y) (com ajuste sazonal)	var.% acumul. do ano	m-1 / y var. % acumul. 12 meses	m / y var. % acumul. 12 meses	carry-over (y)
Indicadores Industriais (CNI)										
Faturamento Real da Indústria	ago/2019	-0,1%	-2,4%	-5,7%	0,6%	0,6%	-1,9%	-0,6%	-1,5%	-1,9%
Horas Trabalhadas na Produção	ago/2019	-2,1%	-0,3%	-1,3%	-0,5%	0,6%	-0,2%	-0,2%	-0,4%	-0,2%
UCI - Utilização da Capacidade Instalada	ago/2019	0,4%	0,3%	-0,3%	0,3%	0,1%	0,1%	0,0%	-0,1%	0,3%
Estoques - Produtos Finais - Efetivos x Planejados (CNI)	set/2019	1,0%	3,9%	1,0%	1,4%	-2,2%	1,6%	1,4%	1,3%	1,4%
Confiança do Empresário Industrial - ICEI (CNI)	set/2019	19,7%	11,4%	12,5%	-1,0%	-1,0%	8,9%	6,7%	8,1%	6,9%
Confiança do Industrial de São Paulo - ICEI-SP (FIESP)	set/2019	26,1%	12,7%	11,5%	0,5%	-3,3%	6,4%	3,8%	5,7%	3,3%
NUCI - Nível de Utilização da Capacidade Instalada (FGV)	set/2019	0,7%	-0,1%	-1,5%	0,4%	-0,4%	-1,3%	-0,3%	-0,7%	-0,9%
Confiança da Indústria (FGV)	set/2019	12,5%	-3,3%	-0,8%	0,8%	0,0%	-2,9%	-2,6%	-2,9%	-2,2%
Confiança dos Consumidores (FGV)	set/2019	13,1%	6,8%	7,3%	1,2%	0,6%	4,4%	3,6%	4,3%	3,1%
Confiança dos Serviços (FGV)	set/2019	14,6%	3,4%	5,3%	-1,2%	1,8%	3,9%	3,9%	4,1%	3,3%
Confiança da Construção Civil (FGV)	set/2019	8,5%	10,2%	8,5%	2,6%	-0,6%	3,9%	4,1%	4,5%	3,8%
Confiança do Comércio (FGV)	set/2019	15,2%	6,6%	6,2%	3,4%	-1,5%	4,4%	4,1%	4,7%	2,7%
Índice de Vendas de Supermercados (ABRAS)	ago/2019	1,3%	4,3%	7,6%	0,3%	1,6%	3,6%	2,8%	3,2%	3,9%
Produção de Petróleo e Gás (ANP)	ago/2019	4,4%	7,2%	18,5%	10,3%	7,5%	2,9%	-0,3%	1,4%	7,7%
Consumo de Energia Elétrica - Total (EPE)	ago/2019	1,2%	-0,4%	-0,8%	0,4%	-0,5%	1,1%	1,4%	1,1%	0,6%
Consumo da Indústria	ago/2019	1,3%	-3,1%	-3,4%	-0,6%	-0,4%	-1,5%	-0,6%	-1,1%	-1,8%
Carga de Energia Elétrica (ONS)	ago/2019	1,3%	0,3%	-1,0%	-2,1%	-1,4%	0,0%	2,3%	2,0%	1,6%
Expedição de embalagens (ABPO)	ago/2019	5,1%	0,2%	-2,5%	5,0%	-0,1%	0,4%	0,9%	0,5%	0,2%
Fluxo de veículos pesados em rodovias (ABCR)	ago/2019	2,4%	-7,0%	4,0%	-0,3%	2,1%	3,6%	3,5%	3,6%	3,3%
Produção Total de Veículos (ANFAVEA)	set/2019	12,1%	-7,3%	10,9%	-5,8%	7,8%	0,7%	-0,7%	0,7%	0,0%
Produção de Automóveis	set/2019	10,4%	-8,5%	6,0%	-5,4%	4,9%	1,0%	-0,2%	1,0%	0,3%
Produção de Caminhões	set/2019	37,9%	10,7%	14,2%	-4,9%	4,1%	14,5%	14,9%	14,5%	13,4%
Exportação Total de Veículos (ANFAVEA)	set/2019	-0,4%	-34,6%	-7,1%	-11,9%	14,5%	-38,6%	-39,9%	-38,6%	-38,8%
Licenciamento Total de Veículos (FENABRAVE)	set/2019	14,1%	-2,3%	10,1%	1,4%	2,0%	11,5%	11,3%	11,5%	11,2%
Licenciamento de Veículos Nacionais	set/2019	13,0%	-0,6%	12,3%	1,2%	1,6%	12,7%	12,1%	12,7%	12,4%
Licenciamento de Veículos Importados	set/2019	22,8%	-14,1%	-5,7%	2,6%	5,2%	2,5%	5,1%	2,5%	2,2%

Índice de Confiança do Empresário Industrial (ICEI) -
Média Móvel Trimestral

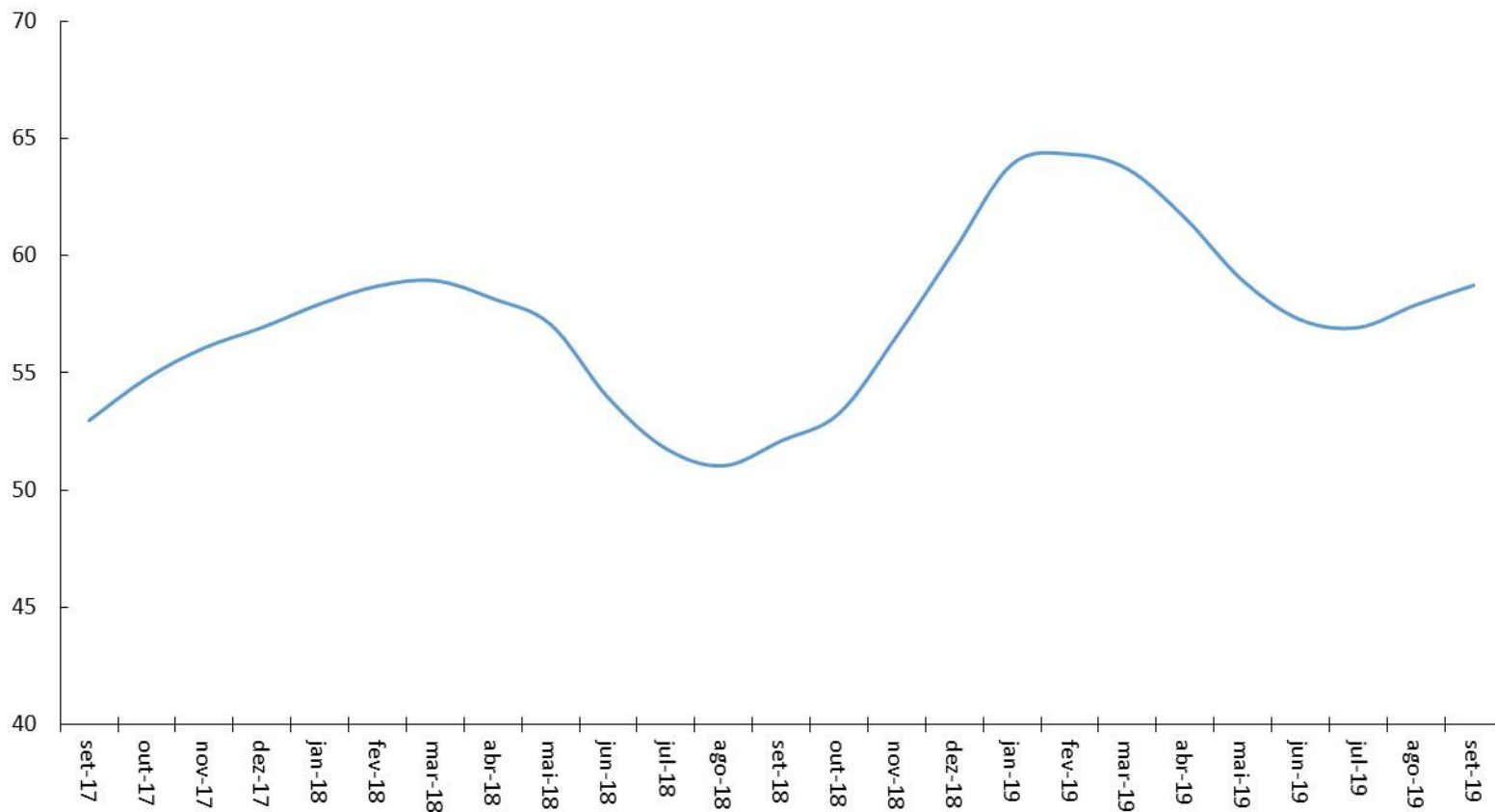

Fonte: CNI.

Índice de Confiança do Empresário Industrial (FIESP) -
Média Móvel Trimestral

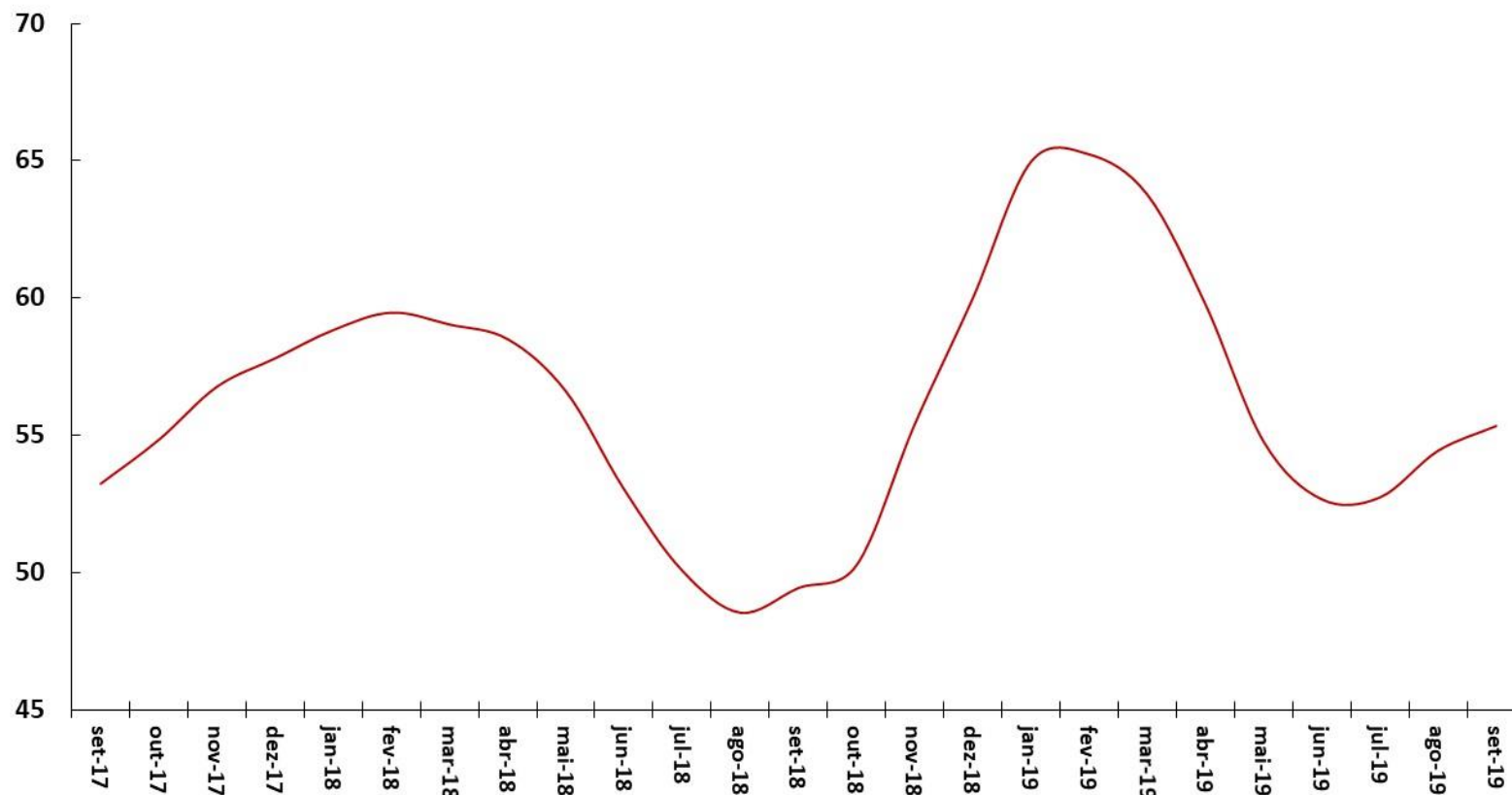

Fonte: FIESP.

Indicadores de Confiança - Sondagens IBRE-FGV
Média Móvel Trimestral

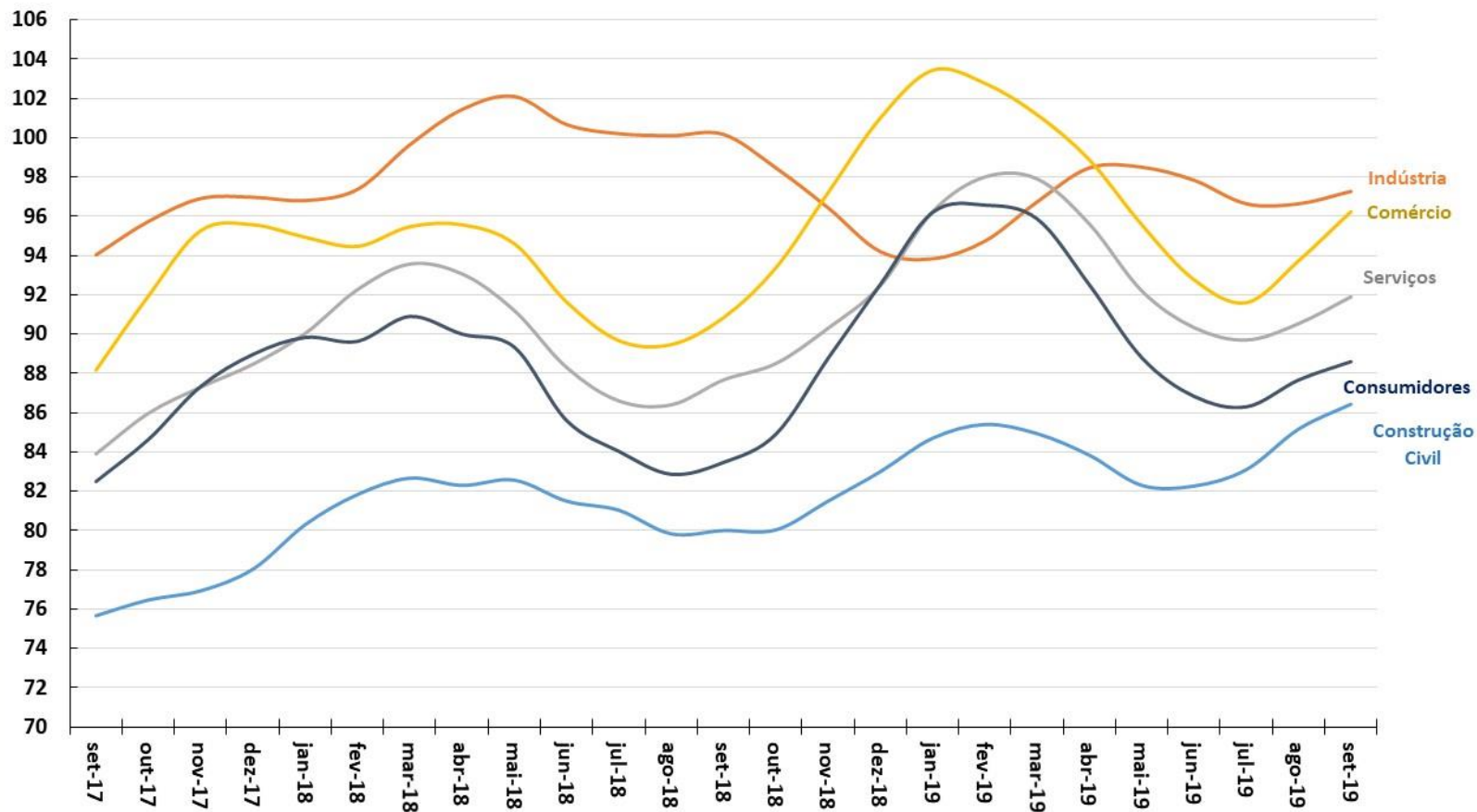

Fonte: FGV.

Formação Bruta de Capital Fixo (Contas Nacionais)

Série encadeada do índice de volume trimestral com ajuste sazonal (Base: média 1995 = 100)

Expectativas dos Empresários*

Sondagem de Confiança dos Empresários - IBRE-FGV

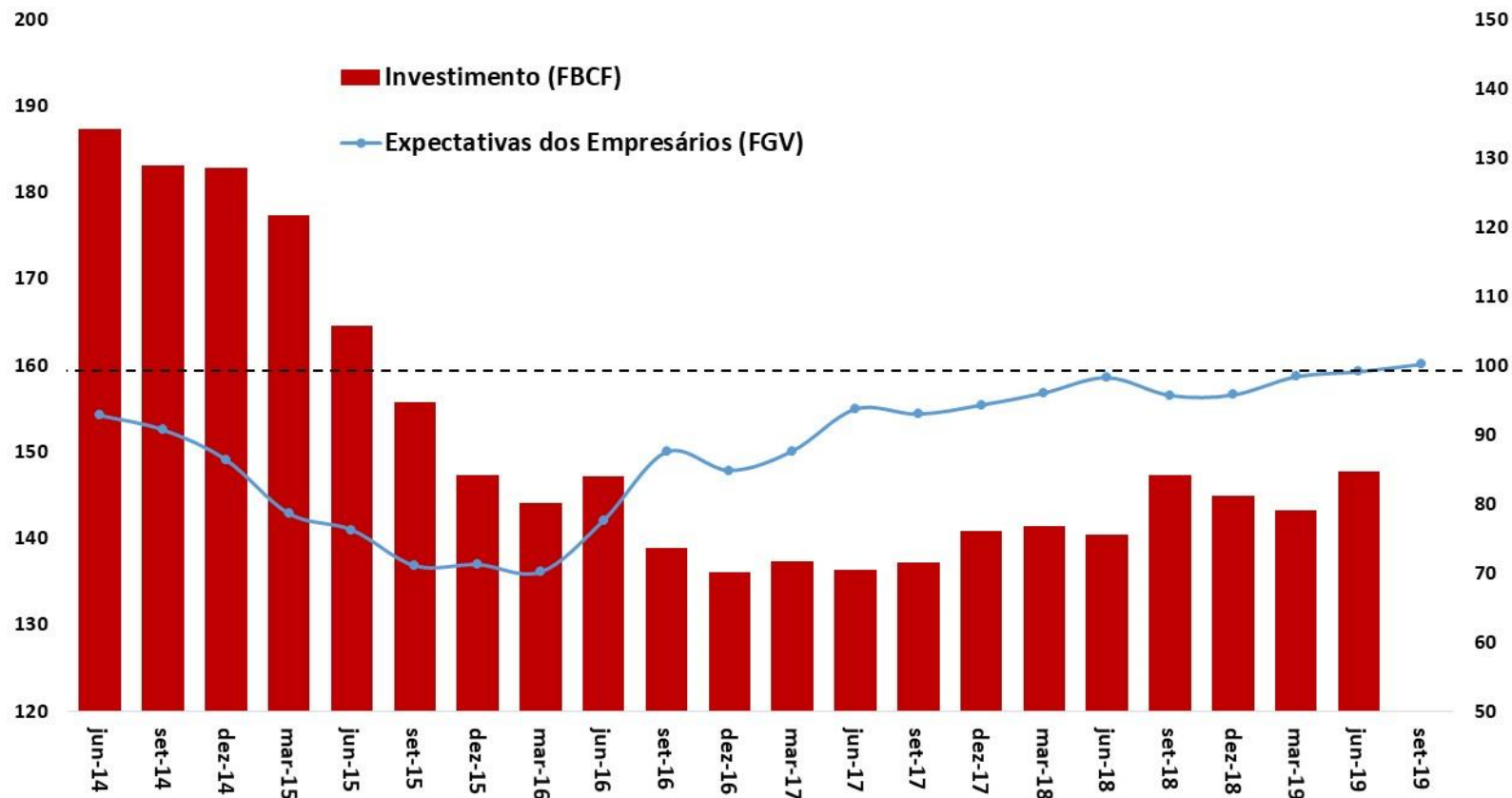

Fonte: IBGE e FGV.

Nota: *Média móvel trimestral das Expectativas dos Empresários (diferença da proporção de respostas favoráveis e desfavoráveis mais 100).

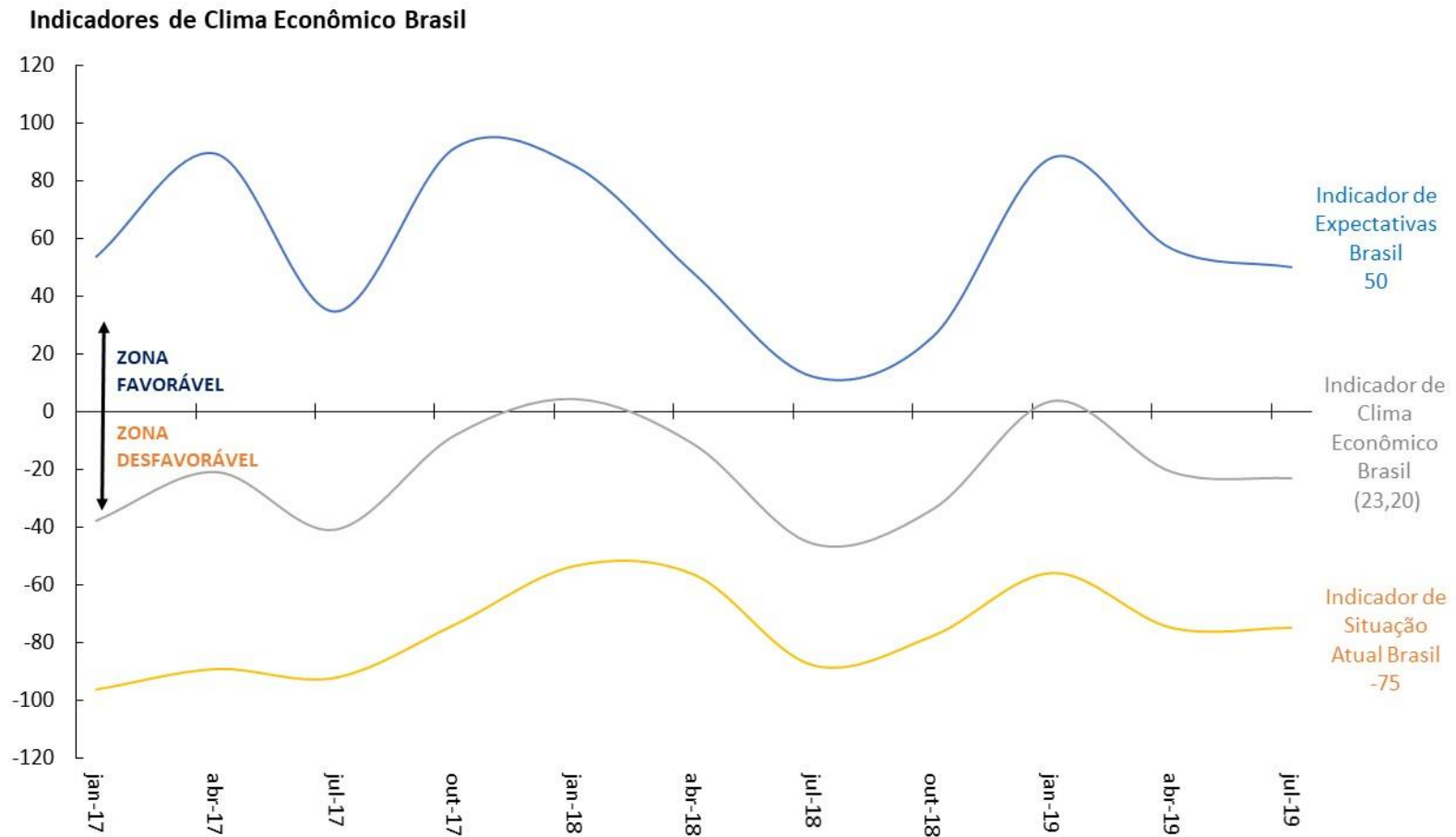

Fonte: Sondagem Econômica da América Latina - IFO Institute/FGV.

Índice do Medo do Desemprego Brasil (CNI)
(Média Trimestral)

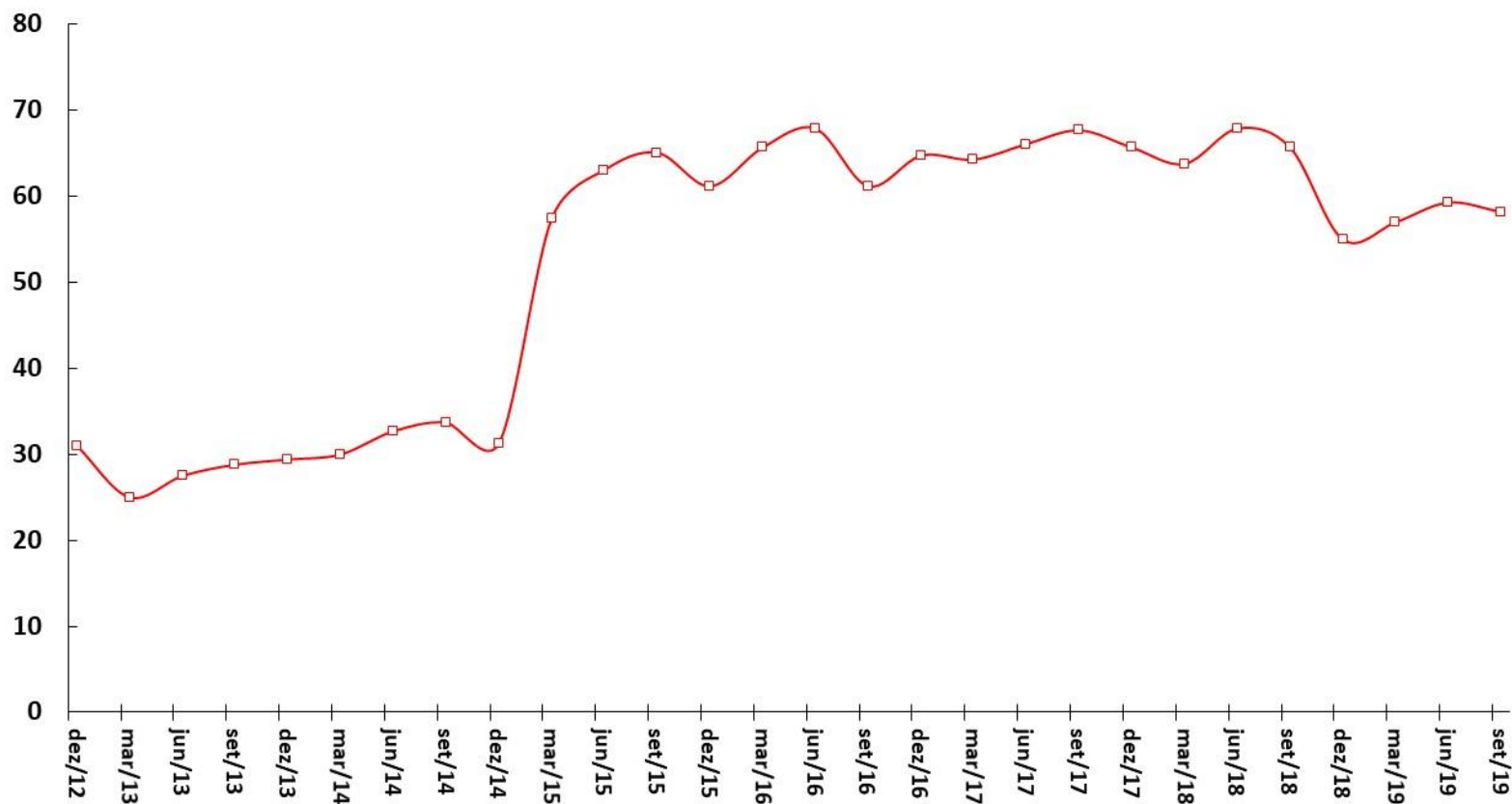

Fonte: CNI.

ATIVIDADE ECONÔMICA



Vendas de Supermercado
Dados Com Ajuste Sazonal*

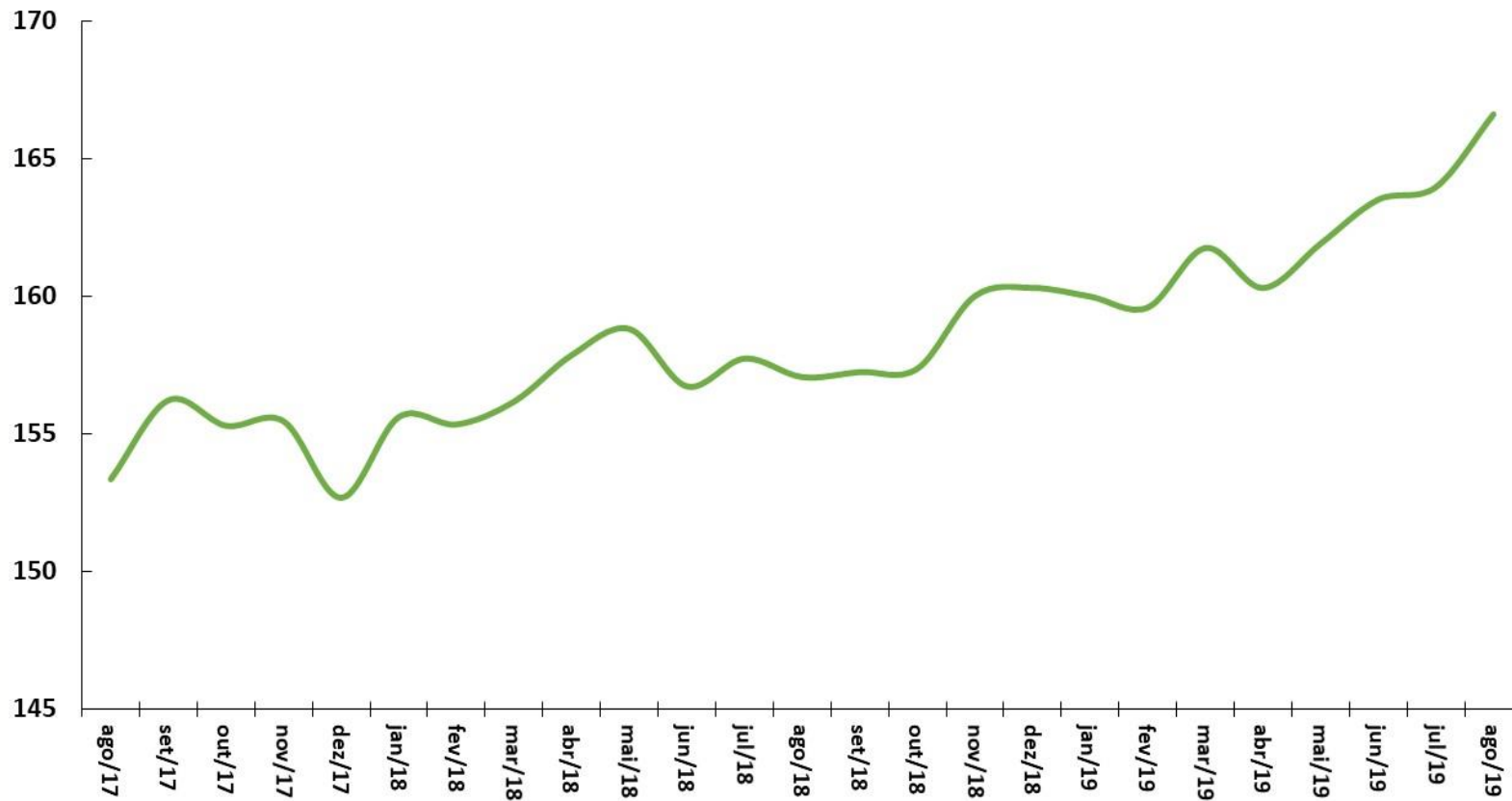

Fonte: ABRAS. *Ajuste sazonal da série: SPE/ME.

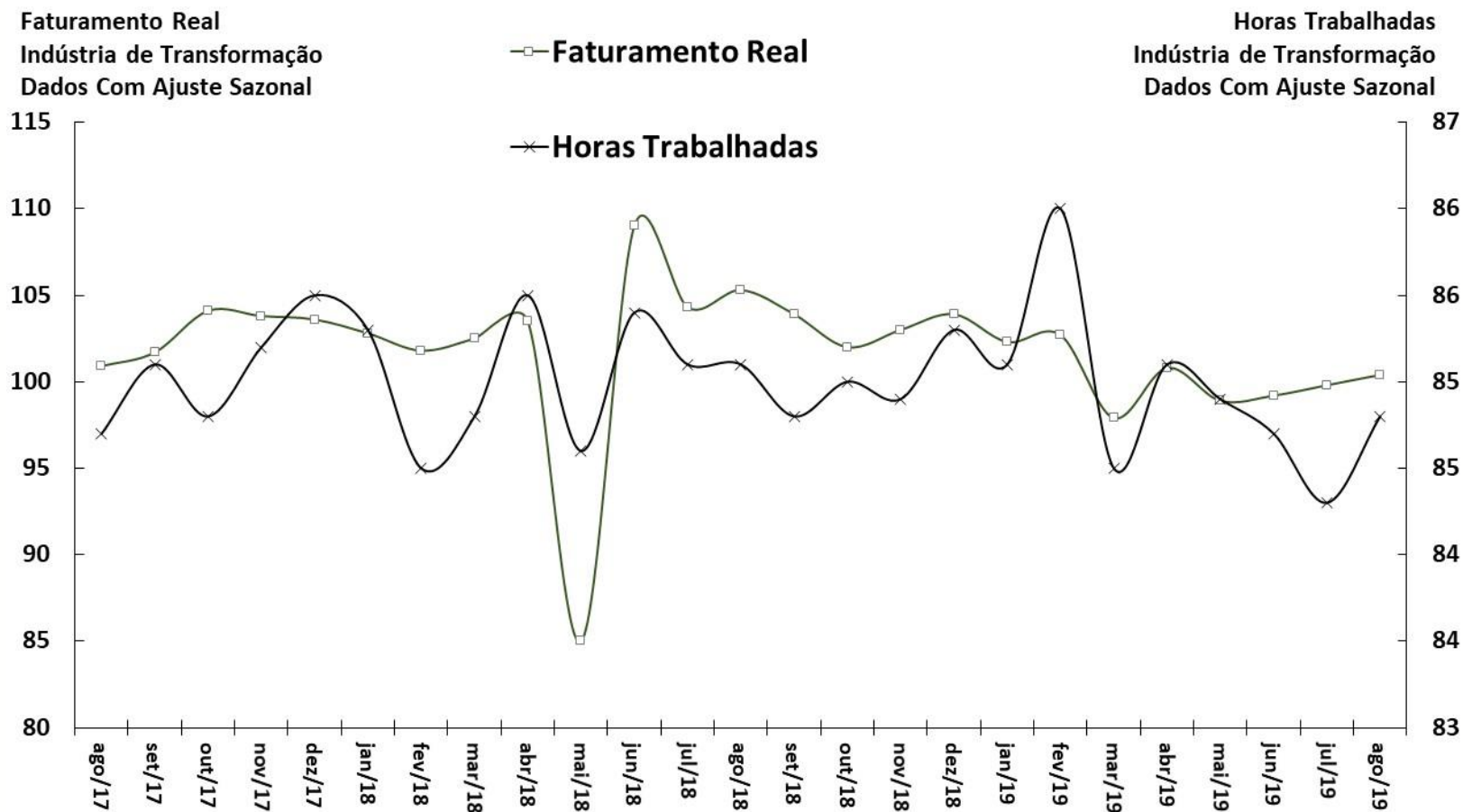

Fonte: CNI.

Indústria Geral

Índice de Estoques de Produtos Finais Efetivo-Planejado

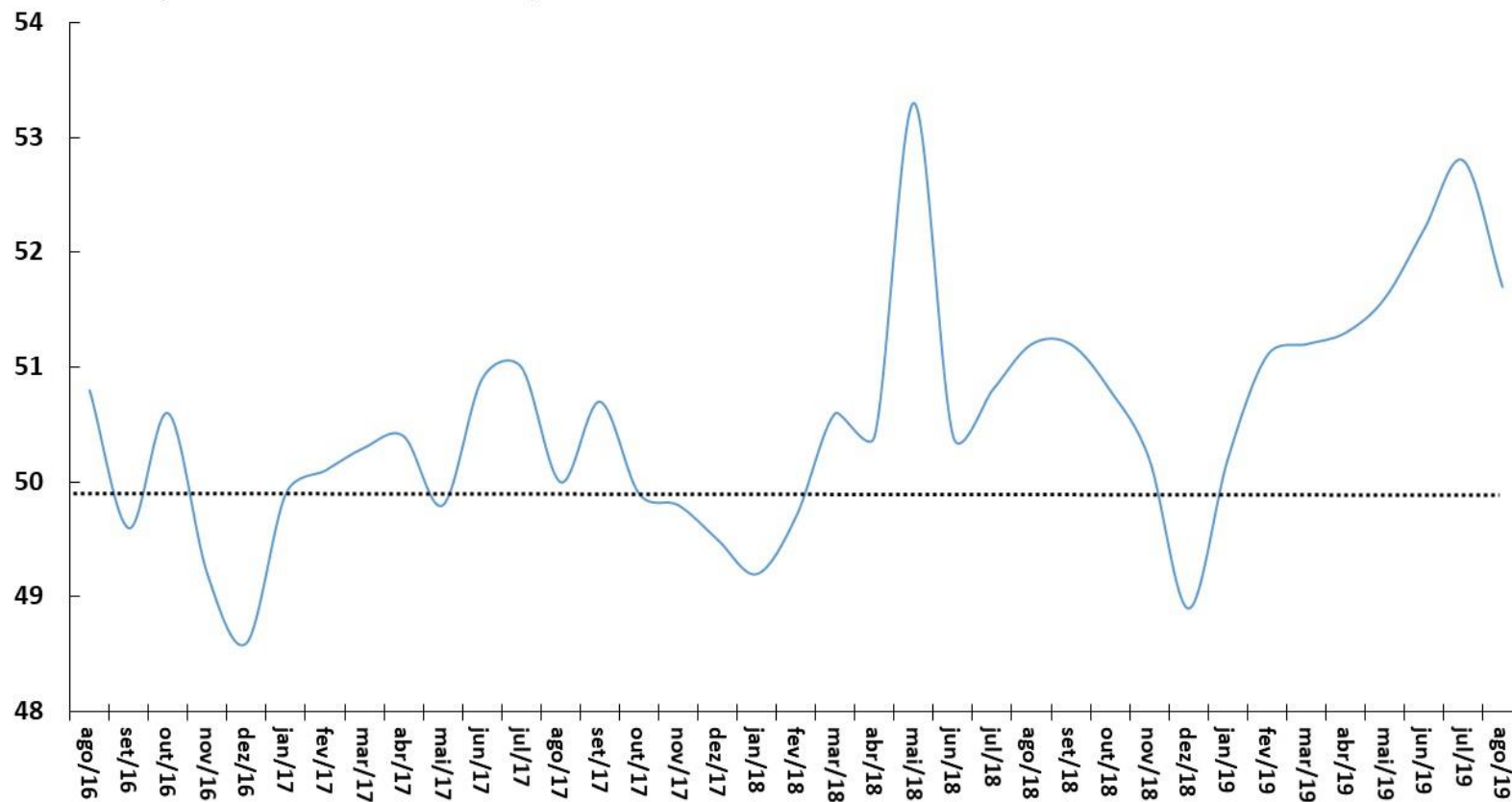

Fonte: CNI.

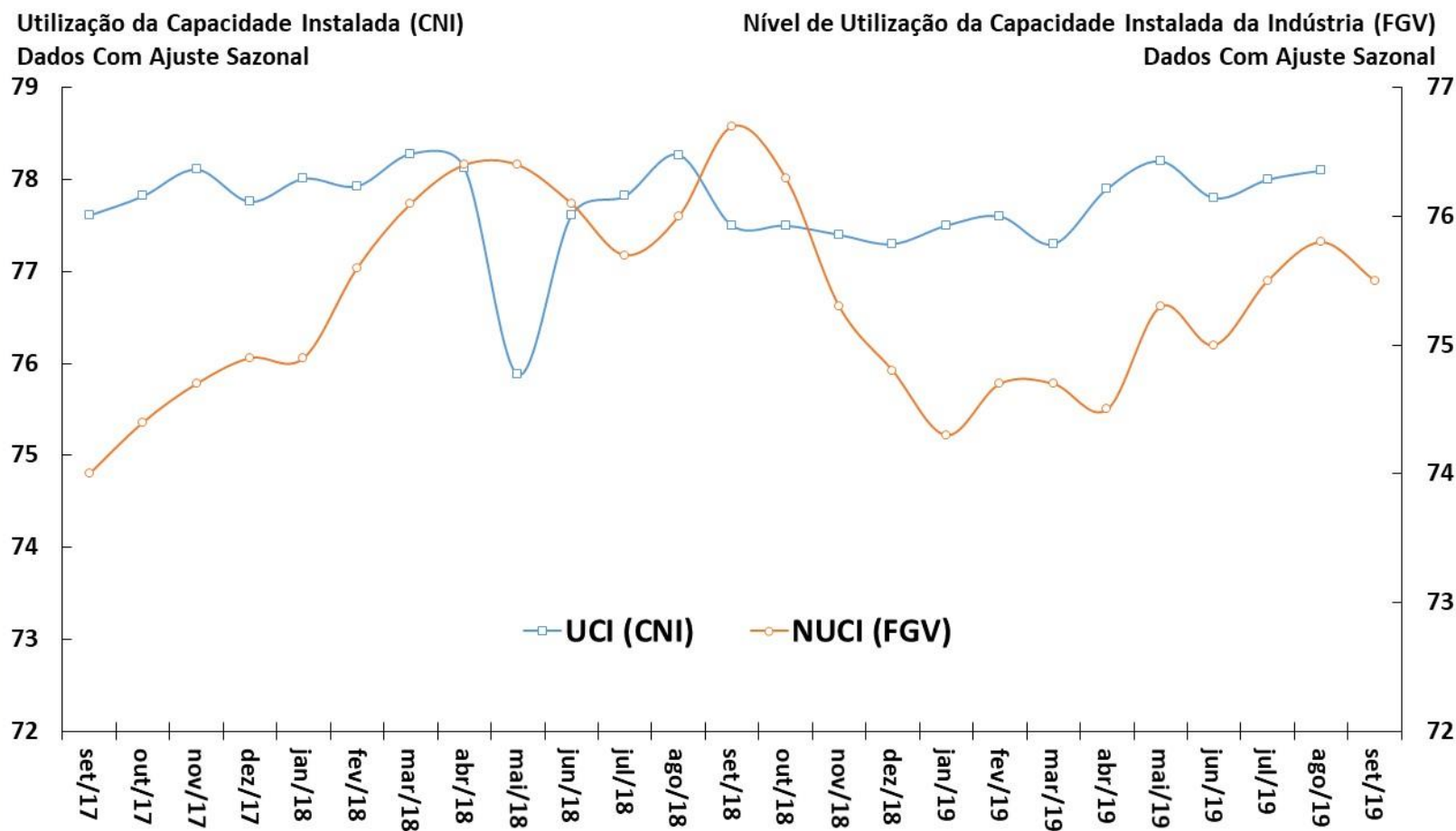

Fonte: CNI e FGV.

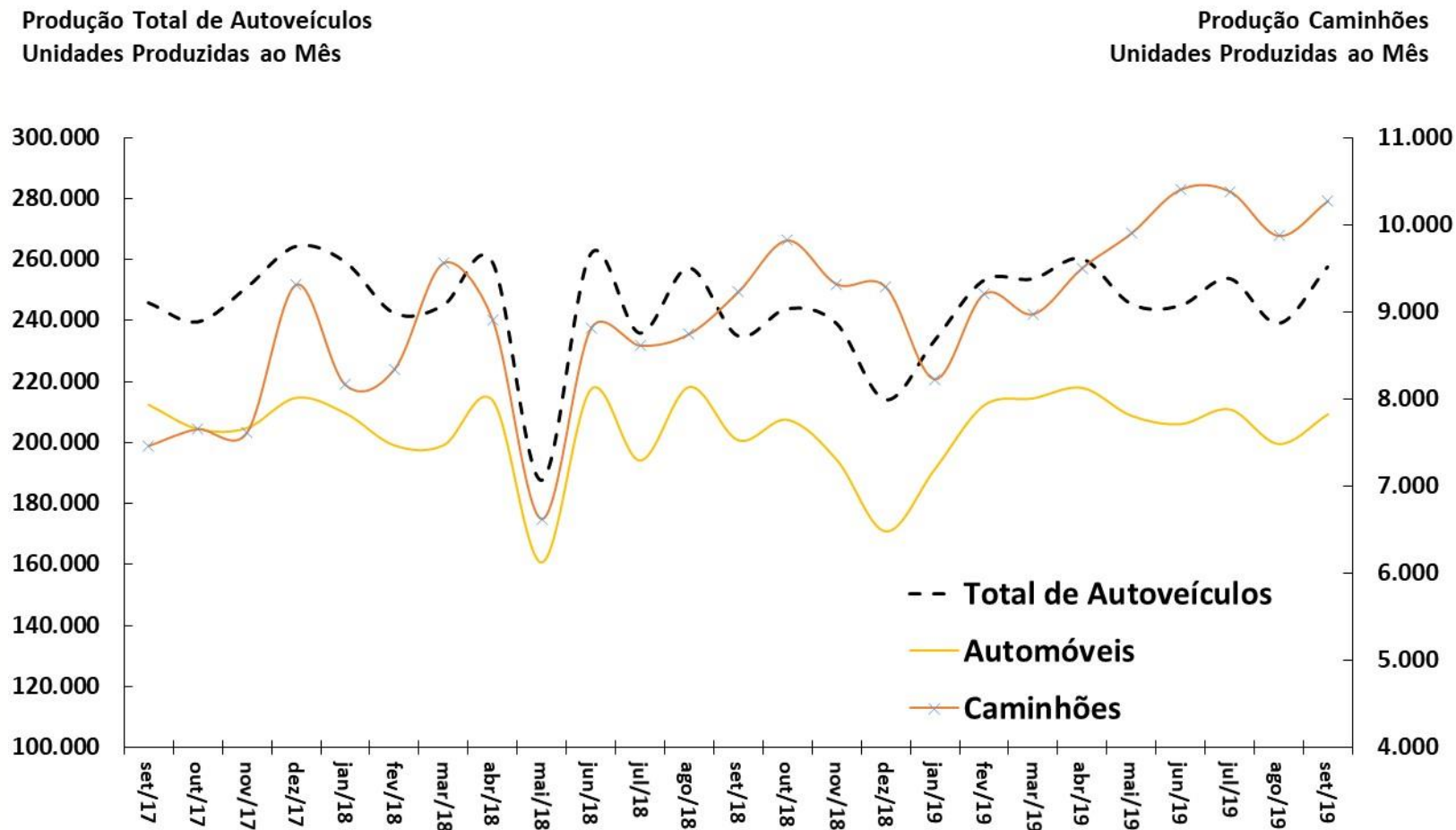

Fonte: ANFAVEA. *Ajuste sazonal da série: SPE/ME.

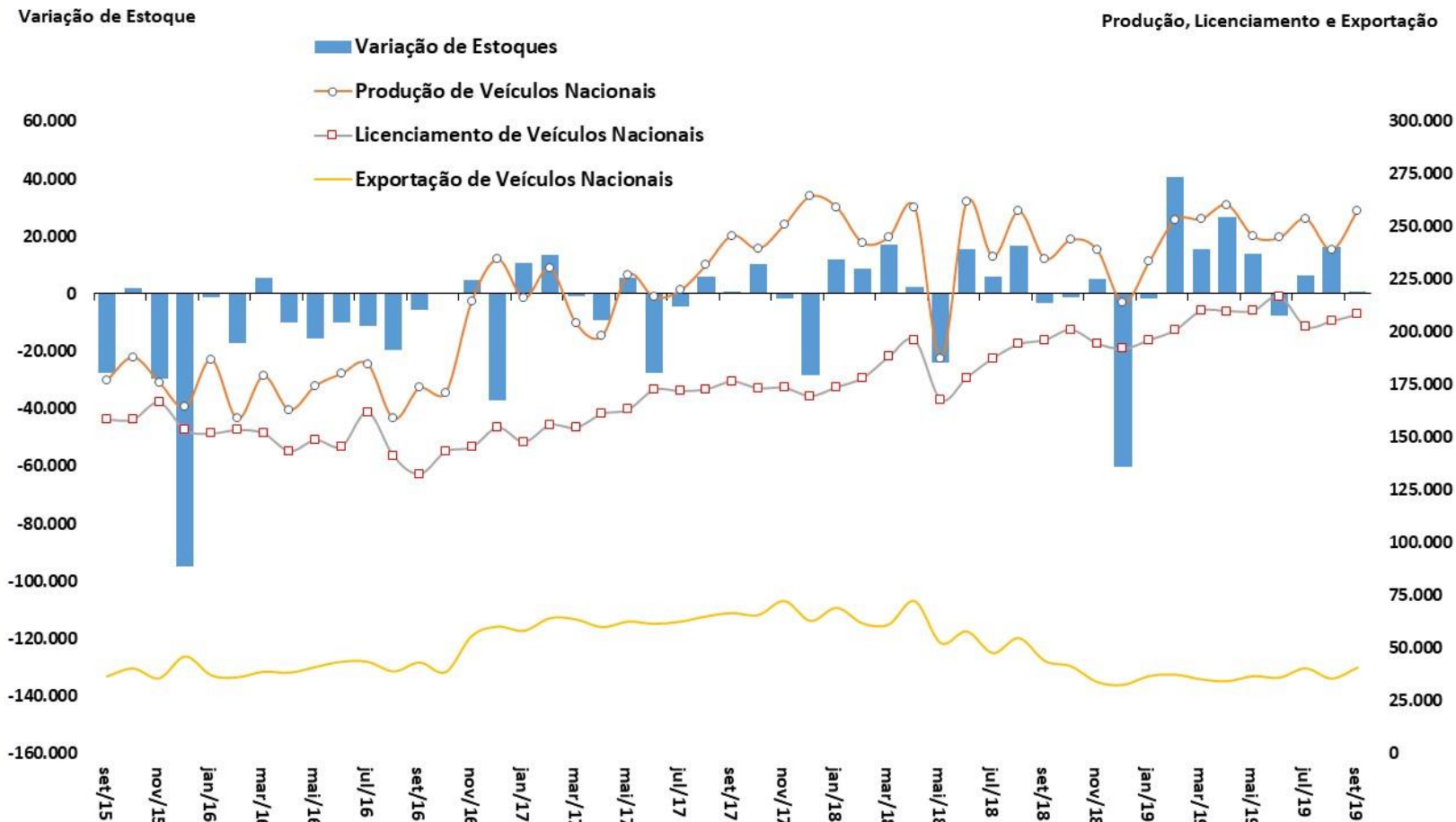

Fonte: ANFAVEA e FENABRAVE. *Ajuste sazonal da série: SPE/ME.

Produção Nacional de Petróleo e Gás Natural
Em Milhões de Barris de Óleo Equivalente por Mês

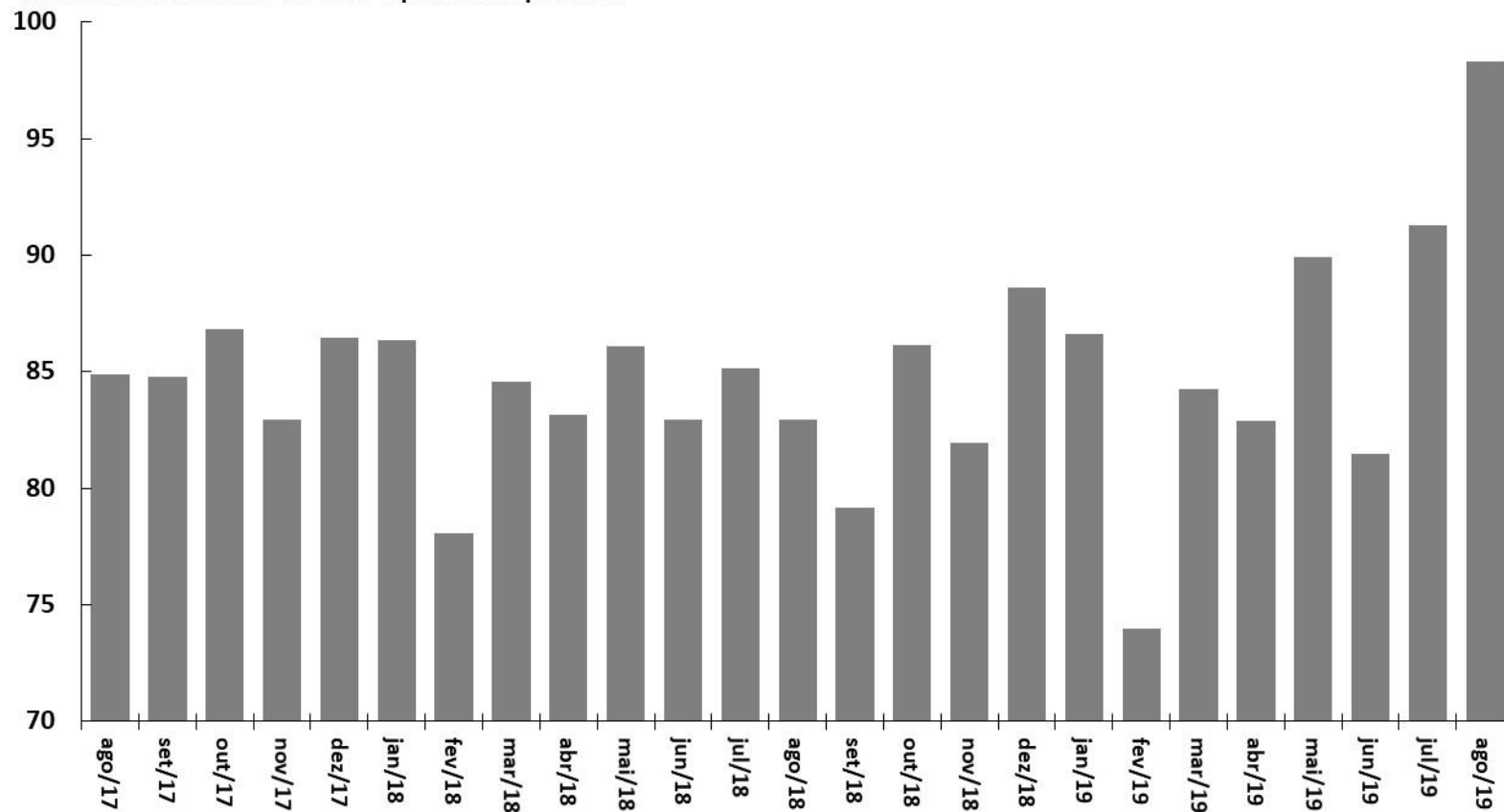

Fonte: ANP.

Consumo Total de Energia Elétrica
Em Milhões de MWh
Dados Com Ajuste Sazonal*

Consumo Industrial de Energia Elétrica
Em Milhões de MWh
Dados Com Ajuste Sazonal*

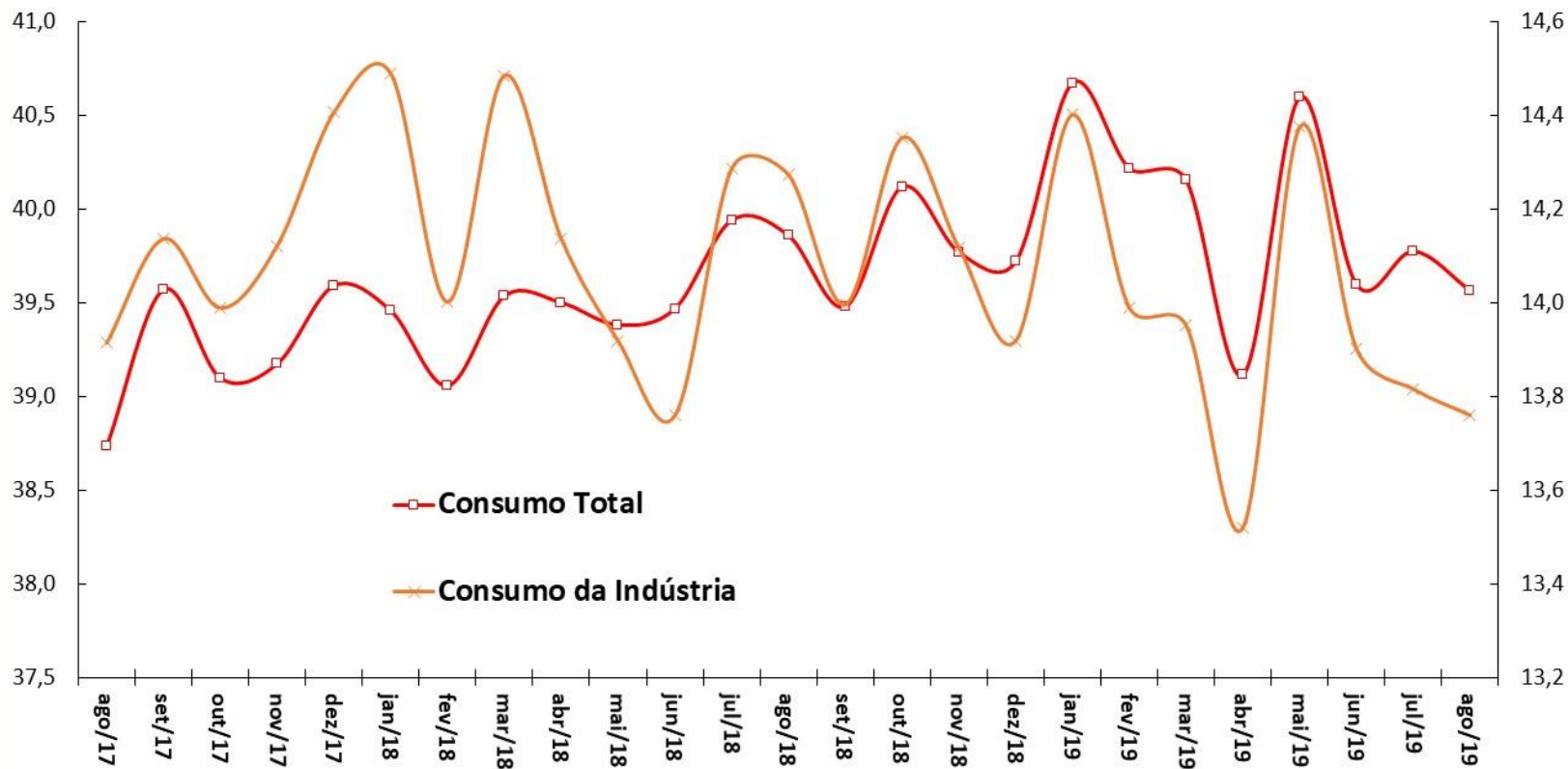

Fonte: ANEEL. *Ajuste sazonal da série: SPE/ME.

Carga de Energia Mensal
Em Milhões de MWh
Dados Com Ajuste Sazonal*

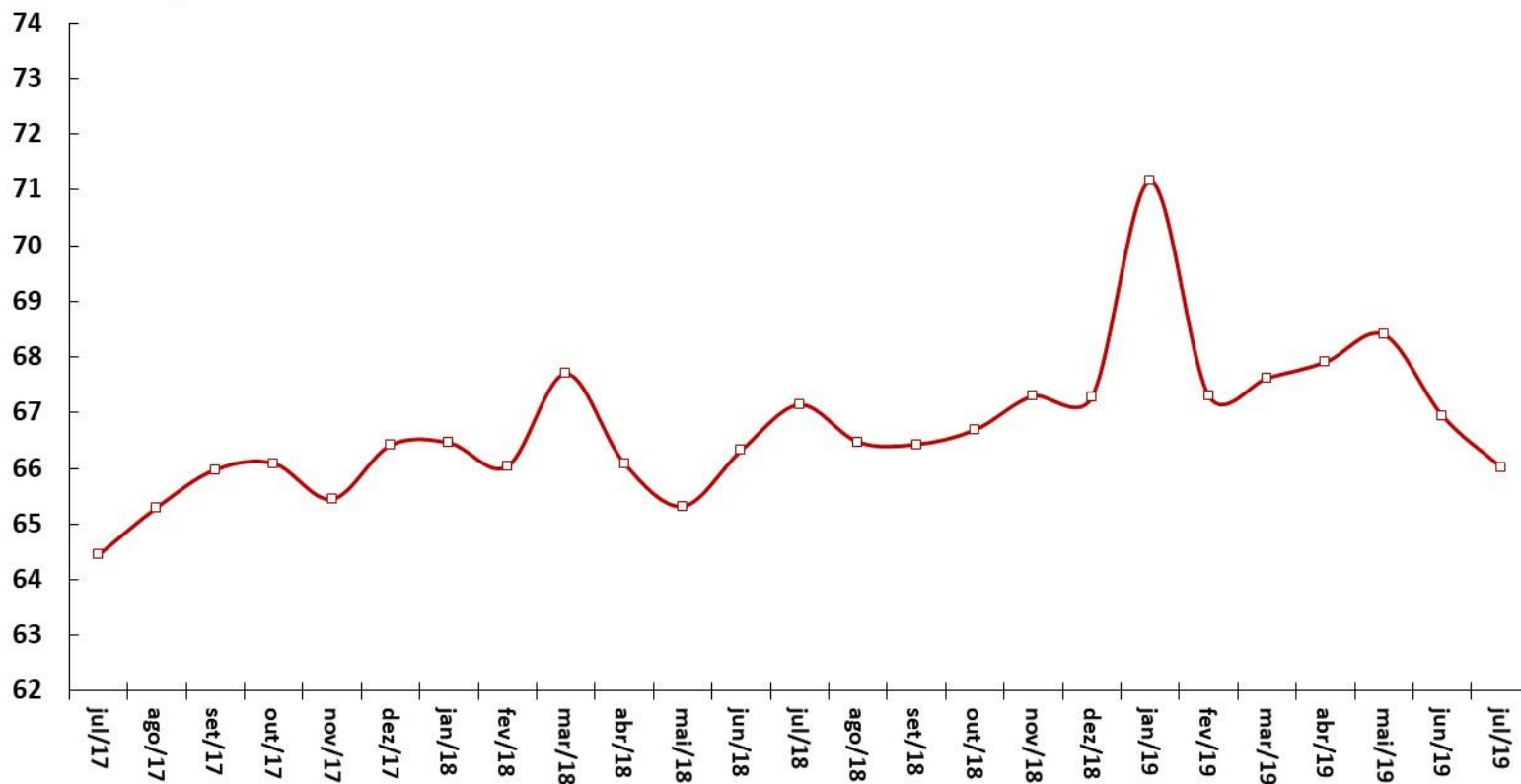

Fonte: ONS. *Ajuste sazonal da série: SPE/ME.

Venda de Papelão Ondulado
Em Milhares de Toneladas
Dados Com Ajuste Sazonal*

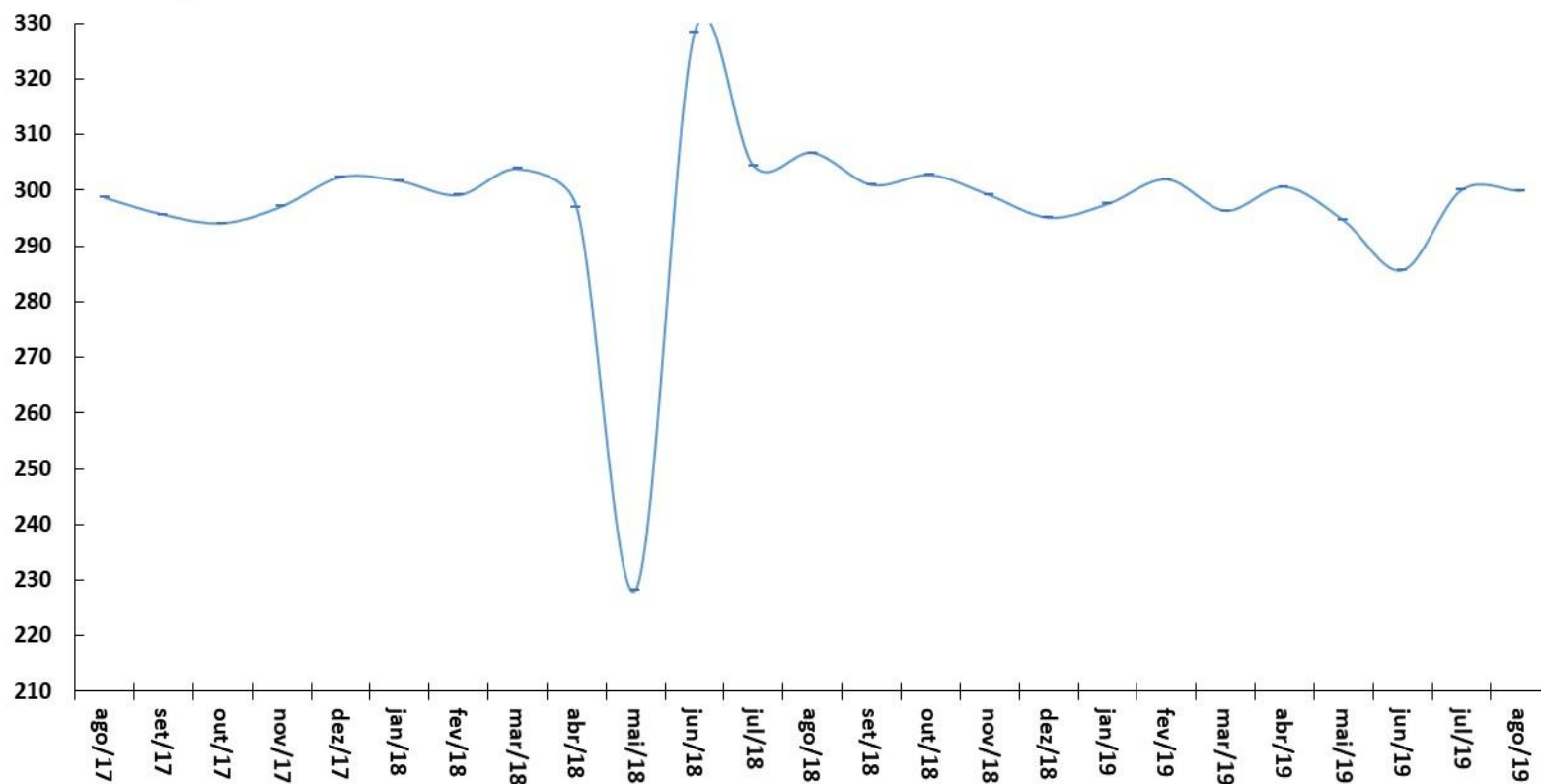

Fonte: ABPO. *Ajuste sazonal da série: SPE/ME.

Fluxo de Veículos Pesados

Índice: 1999=100

Dados Com Ajuste Sazonal

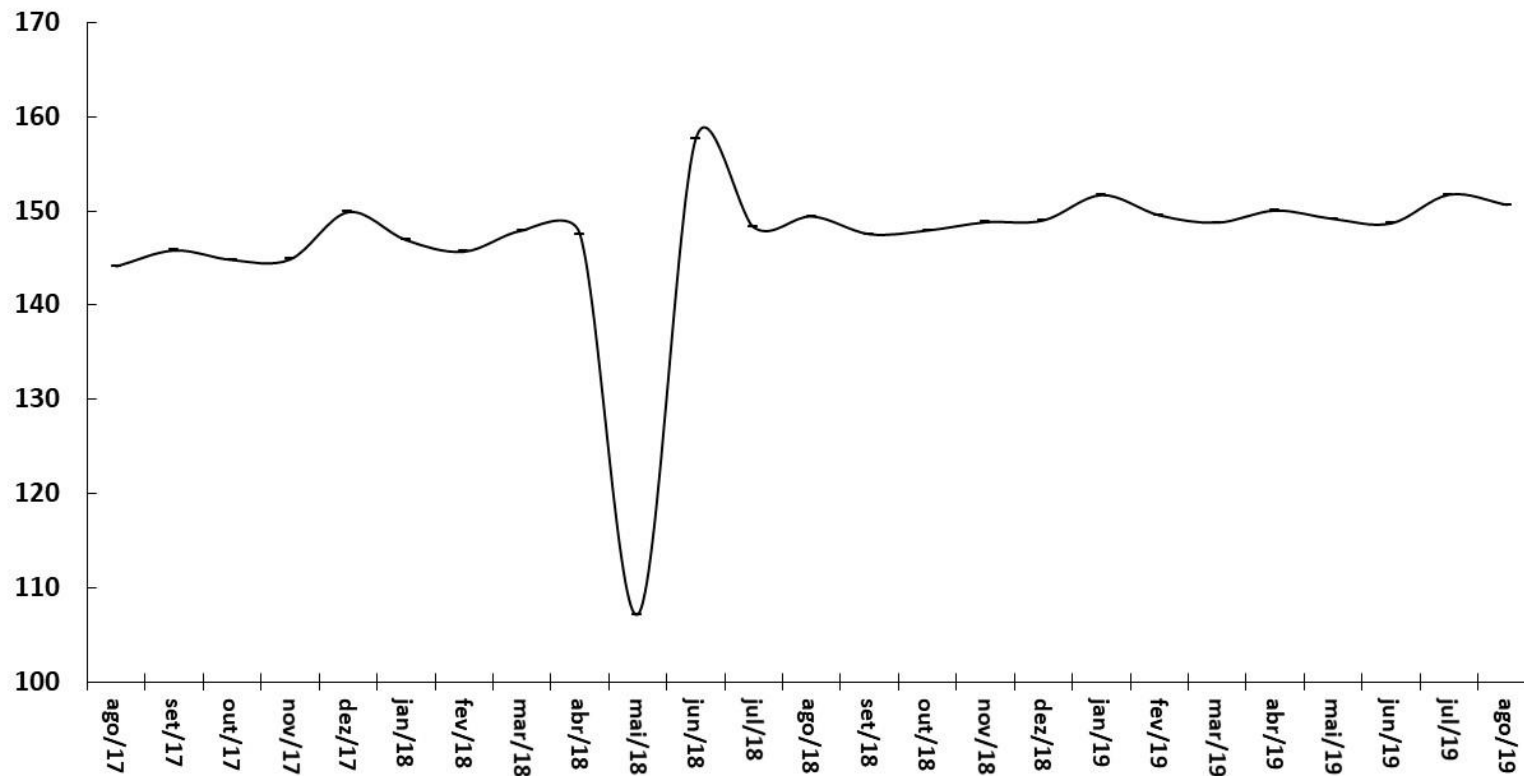

Fonte: ABCR.

Emprego e renda

Indicadores de Emprego	agosto-19	média 2017	média 2018	média de 12 meses até ago/19	ago/19	var. 2017 - 2018	var. jul/19- jul/18	var. ago/19- ago/18	var. acumul. do ano	var. ago/19 - média de 2018
Brasil (PNAD Contínua, IBGE)										
Taxa de Desocupação em % da PEA		11,3	12,8	12,3	11,8	1,5 pp	-0,4 pp	-0,2 pp	-0,5 pp	-1,2 pp
População em Idade Ativa - PIA (em milhares)		166.189	168.210	169.838	170.566	1,2%	0,9%	0,9%	1,0%	1,4%
População Economicamente Ativa - PEA (em milhares)		102.033	103.743	104.635	105.197	1,7%	0,8%	0,7%	0,9%	1,4%
População Ocupada - PO (em milhares)		90.539	90.495	91.807	93.002	0,0%	1,3%	1,0%	1,4%	2,8%
População Desocupada - PD (em milhares)		11.494	13.248	12.828	12.195	15,3%	-2,9%	-0,9%	-3,2%	-7,9%
Rendimento Médio Real (PNADC, IBGE)	agosto-19	média 2017	média 2018	média de 12 meses até ago/19	ago/19	var. 2017 - 2018	var. jul/19- jul/18	var. ago/19- ago/18	var. acumul. do ano	var. ago/19 - média de 2018
em R\$ a valores do último mês										
Rendimento Médio da População Ocupada		2.175	2.226	2.245	2.254	2,3%	0,1%	0,6%	0,8%	1,3%
Trabalhadores Com Carteira		2.095	2.137	2.147	2.129	2,0%	-1,5%	-2,2%	0,4%	-0,4%
Trabalhadores Sem Carteira		1.277	1.284	1.315	1.371	0,6%	4,9%	11,8%	2,4%	6,7%
Trabalhadores Por Conta Própria		1.641	1.624	1.638	1.670	-1,0%	1,0%	2,5%	0,9%	2,8%
Empregados do Setor Público		3.415	3.474	3.556	3.596	1,7%	2,6%	3,8%	2,4%	3,5%
Massa Salarial (em R\$ milhões a preços do último mês)		191.990	196.352	200.947	204.592	2,3%	1,6%	1,7%	2,3%	4,2%
Postos de Trabalho (CAGED, MTE)	agosto-19	2017	2018	jul/19 acum. 12 meses	ago/19 acum. 12 meses	acum. no ano jan-ago/19	ago/19	var. 2018- 2017	var. ago/19 ac. 12 m - 2018	var. acum. jan-ago/19- jan-ago/18
em milhares de pessoas (dados com ajustes)										
Criação Líquida de Postos Formais de Trabalho		-12	545	533	530	593	121	-4654,9%	-2,7%	97,6%
Admissões		14.763	15.486	15.879	15.851	11.027	1.382	4,9%	2,4%	103,4%
Demissões		14.775	14.941	15.347	15.321	10.433	1.261	1,1%	2,5%	103,8%

Parâmetros Macroeconômicos						
Período	População Economicamente Ativa	Emprego Formal no Setor Privado				
		População Ocupada	Rendimento		Massa Salarial	
			Nominal	Real	Nominal	Real
	Variação acumulada em 4 trimestres %					
2014	1,1	3,6	8,8	2,3	12,6	5,9
2015	1,9	-2,4	8,1	-0,9	5,4	-3,3
2016	1,5	-3,9	7,6	-1,1	3,4	-4,9
2017	1,8	-2,7	5,7	2,2	2,9	-0,6
2018	0,9	-1,2	3,7	0,0	2,5	-1,2
2019	1,7	1,0	3,8	0,0	4,9	1,0

Fonte: SPE/ME. Grade de Parâmetros Macroeconômicos, de setembro/2019.

Criação Líquida de Postos Formais de Trabalho
Acum. em 12 meses (em postos de trabalho)

Taxa de Desemprego Brasil
% da População Economicamente Ativa (PEA)

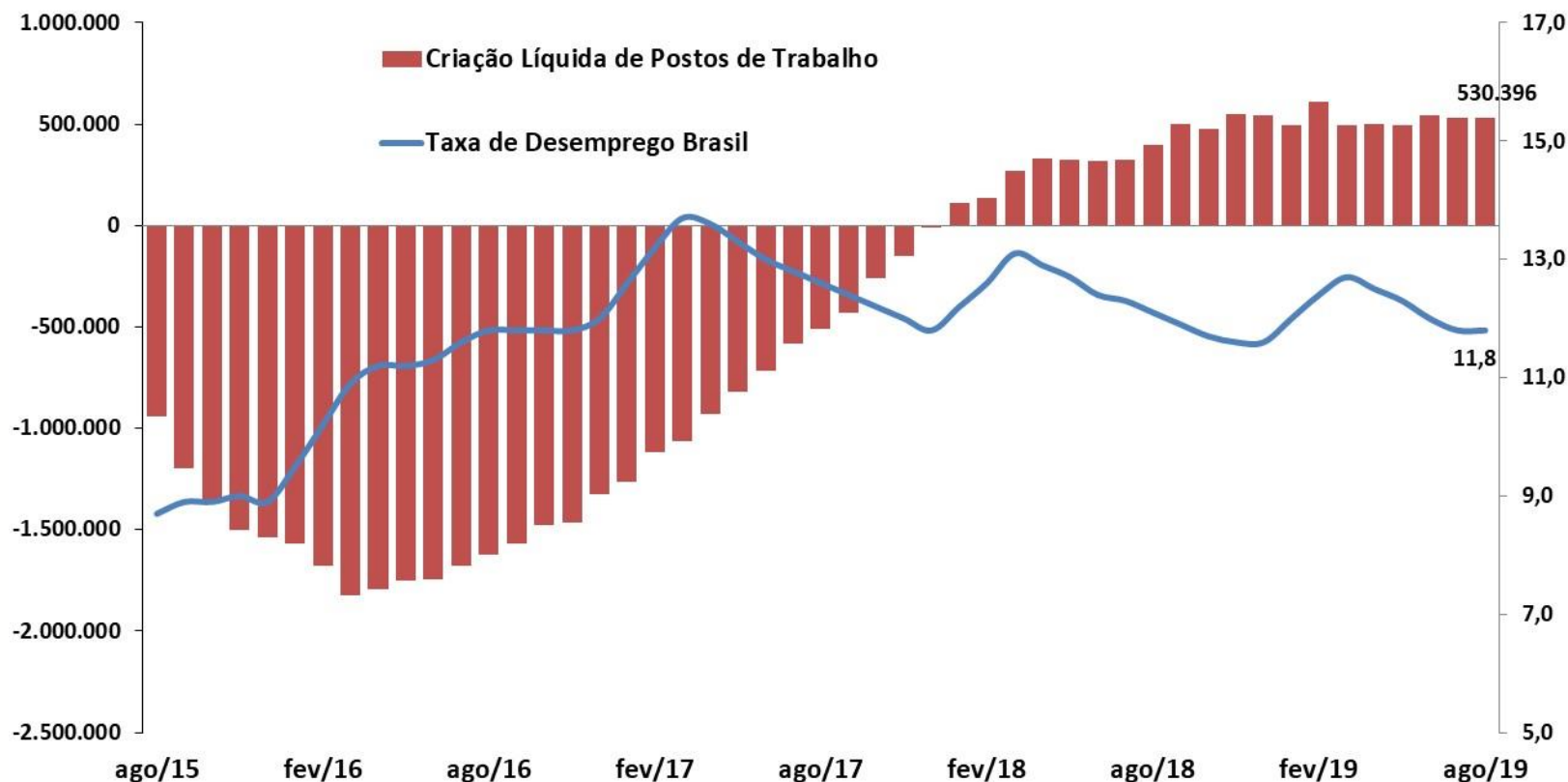

Fonte: IBGE - PNAD Contínua; e ME - CAGED (dados ajustados).

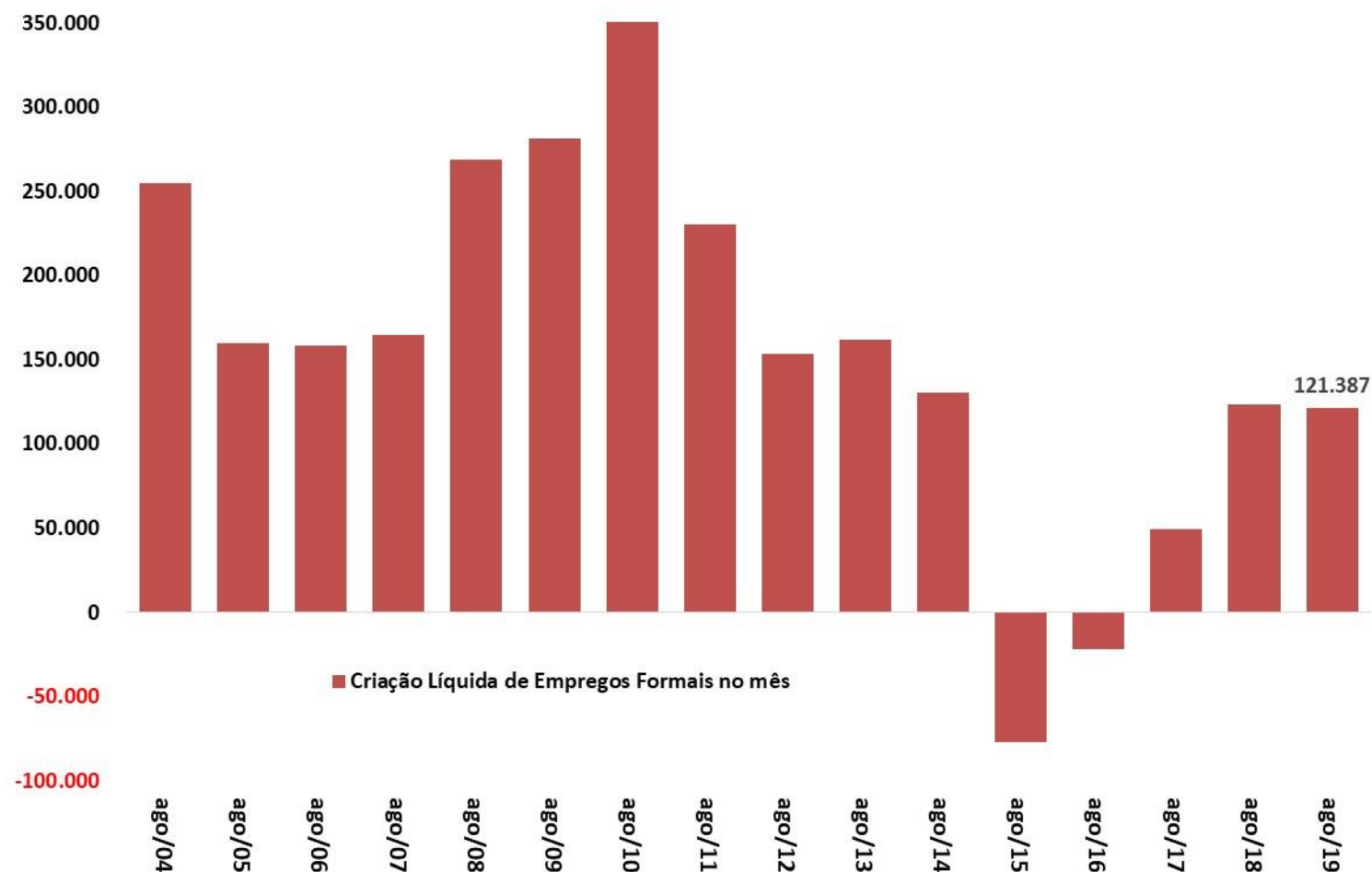

Fonte: ME - CAGED (dados ajustados).

Emprego: Evolução da População Ocupada e da PEA

EMPREGO E RENDA

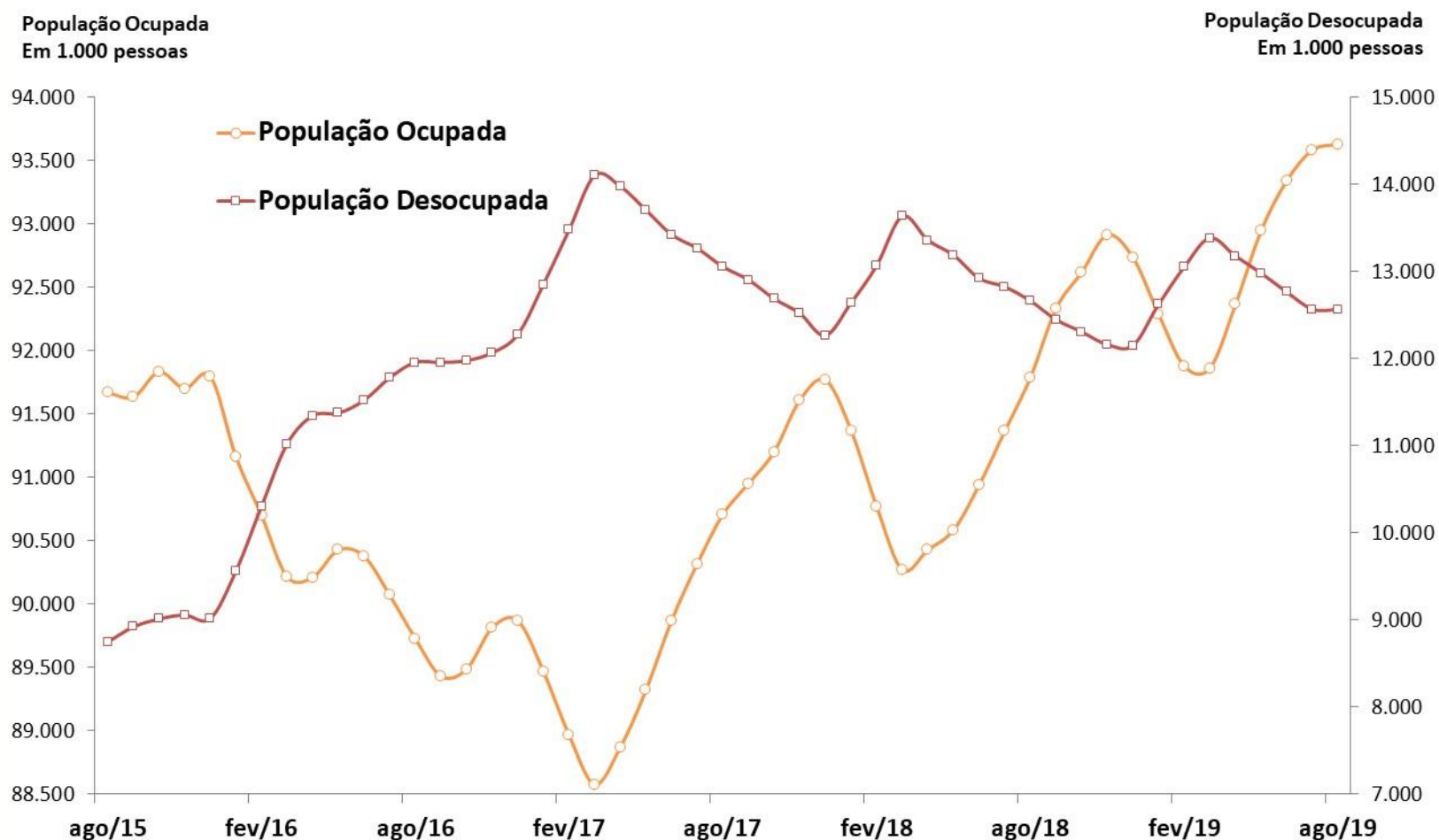

Fonte: IBGE, PNAD Contínua.

Decomposição do Crescimento do Número de Desempregados

EMPREGO E RENDA

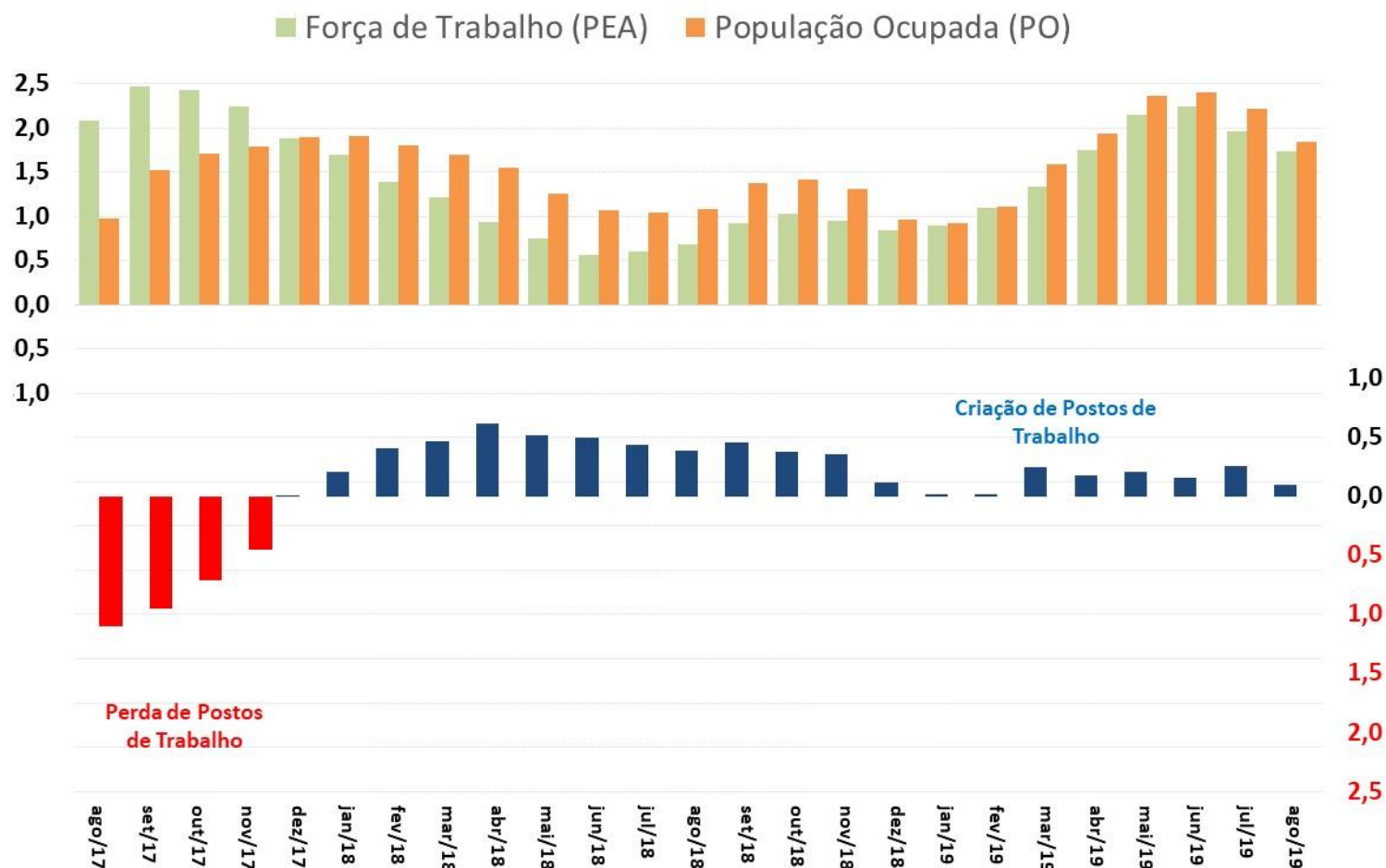

Fonte: IBGE, PNAD Contínua

Emprego: Evolução da Ocupação por tipo

EMPREGO E RENDA

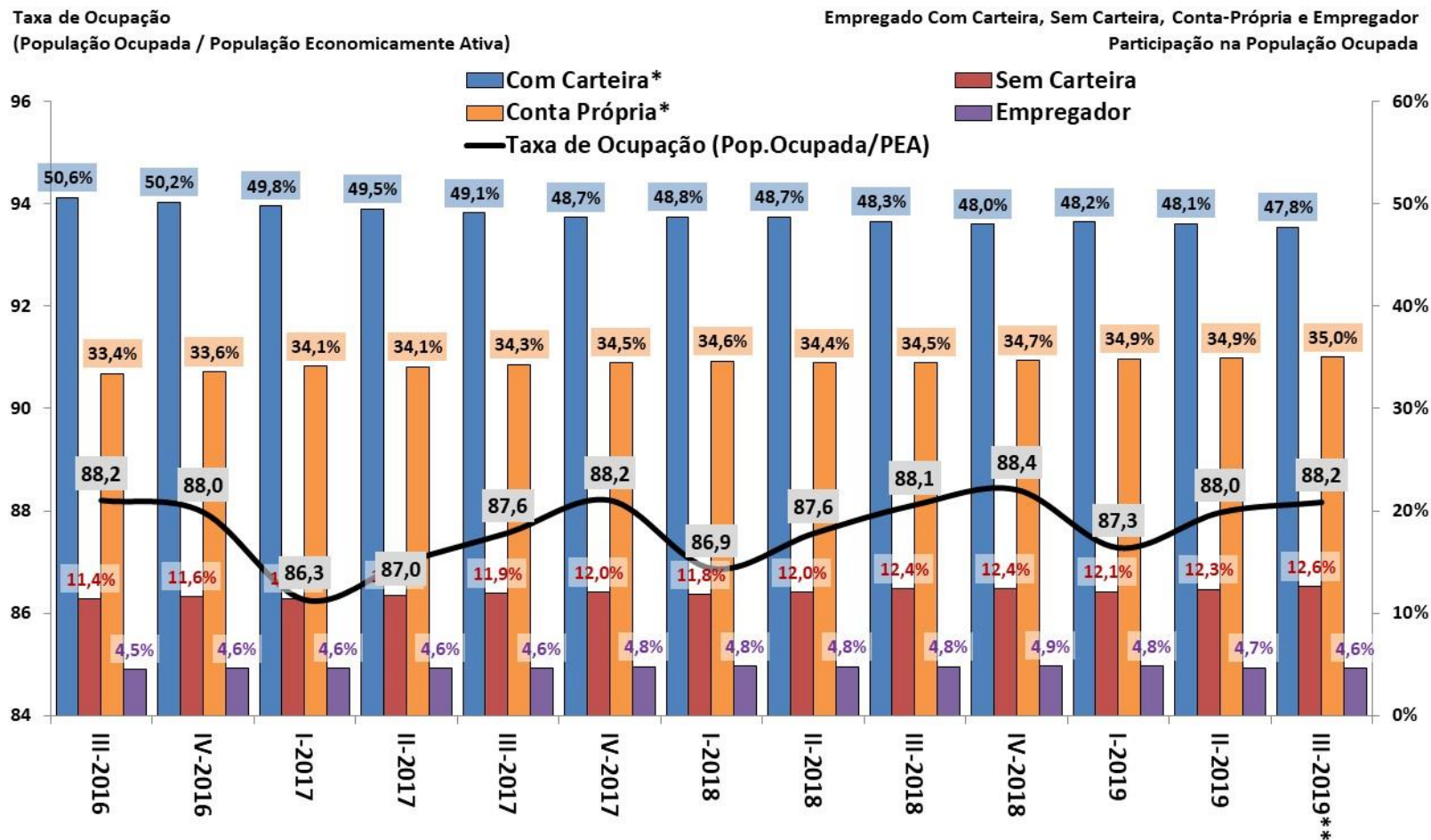

Fonte: IBGE, PNAD Contínua. *Com Carteira inclui setores público e privado, e Conta Própria inclui trabalhadores doméstico e família. ** até ago/2019.

Emprego: Evolução da Ocupação por Setor de Atividades

EMPREGO E RENDA

População Ocupada

Índice: 2013 = 100

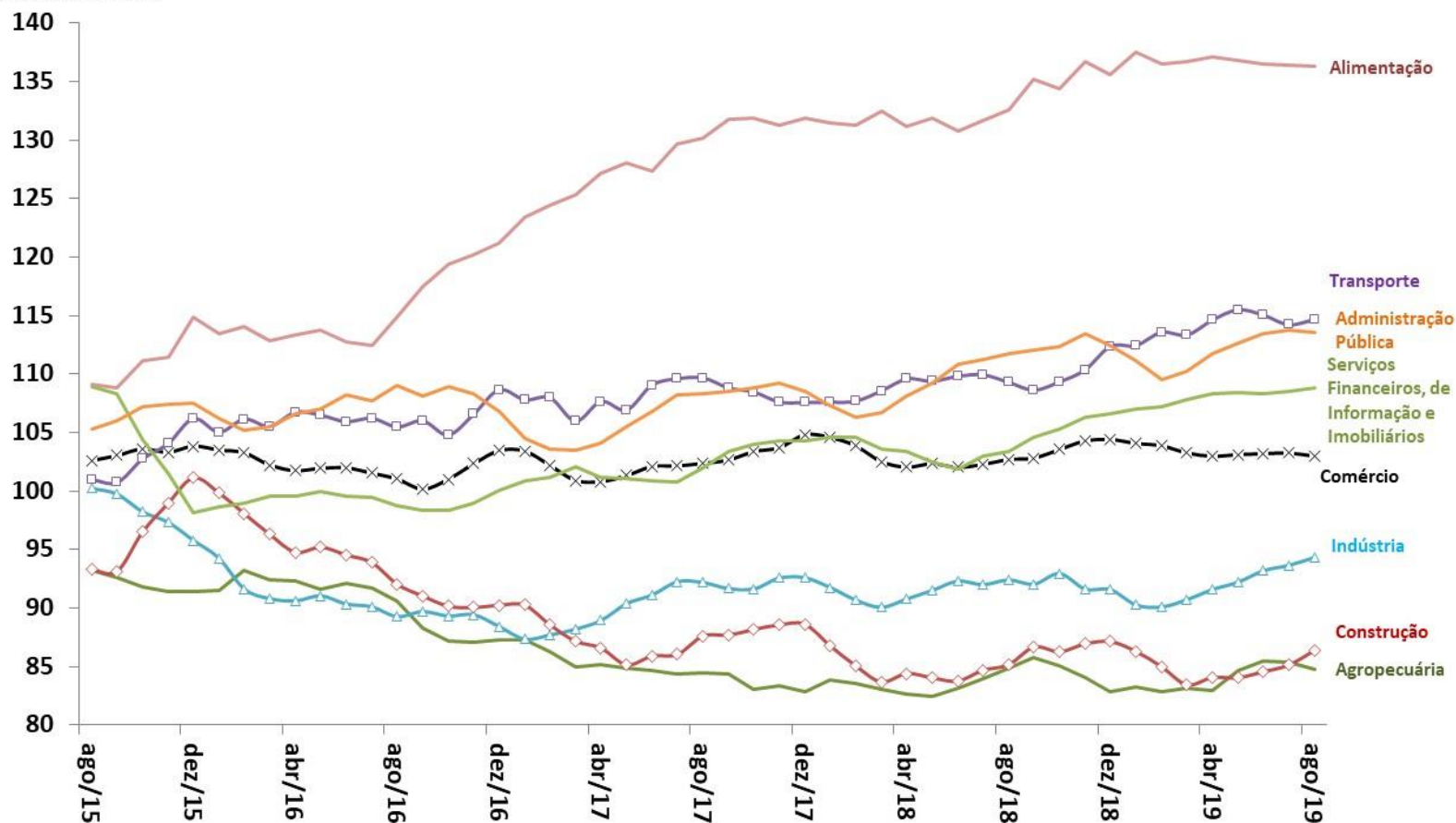

Fonte: IBGE, PNAD Contínua.

Evolução da Massa Salarial e do Rendimento Médio Real

EMPREGO E RENDA

Rendimento médio real
habitualmente recebido de todos os
trabalhos (R\$)*

Massa de rendimentos real
habitualmente recebida de todos os
trabalhos (milhões R\$)*

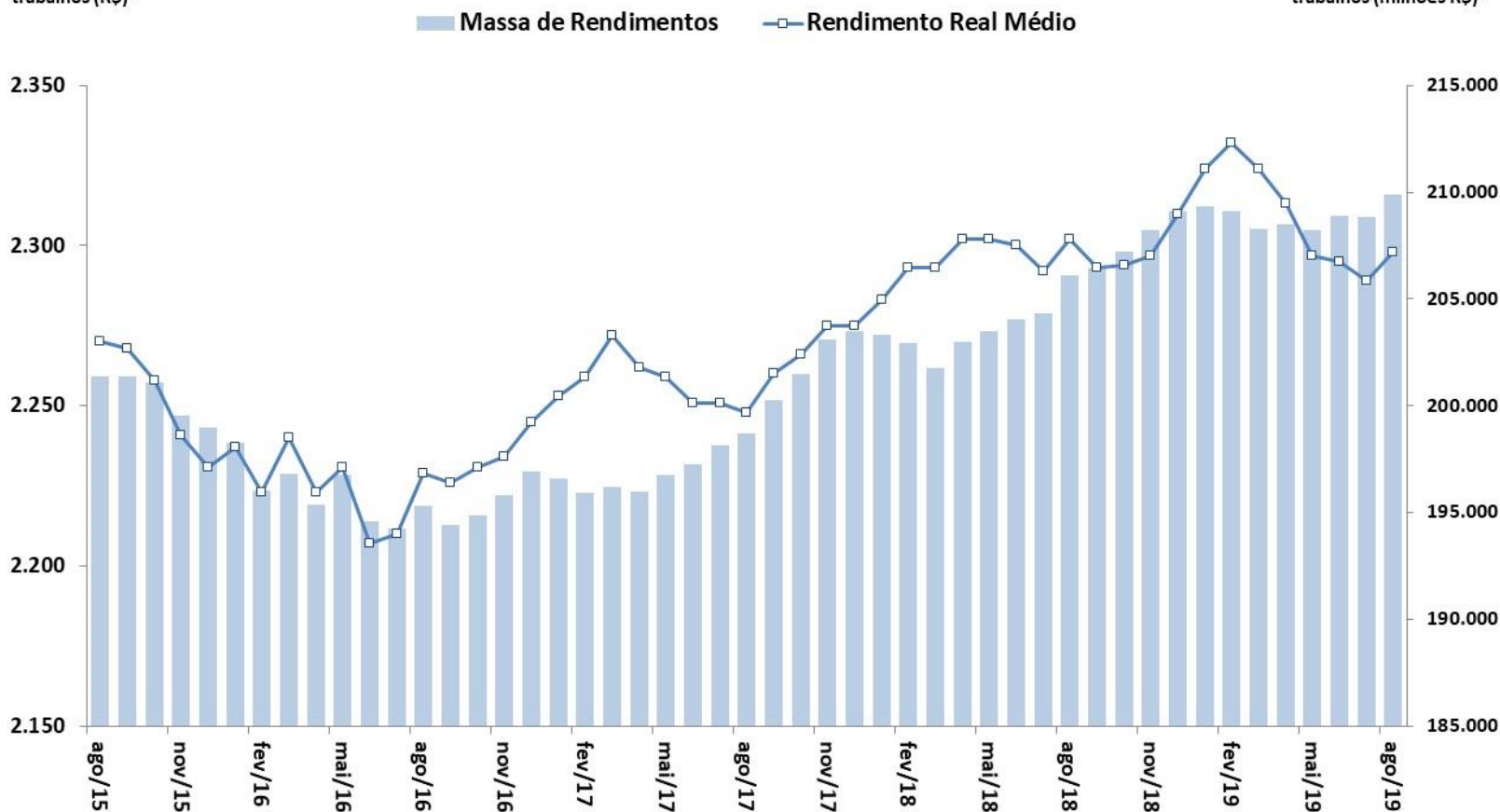

Fonte: IBGE, PNAD Contínua. Nota: * Valores a preços do último mês.

Preços e inflação

												BCB/Focus: 04/10/2019			
Índice	Última Atualização (m / y)	2017	2018	Acum. 12 meses	Acum. ano 2017 (jan - mês ref.)	Acum. ano 2018 (jan - mês ref.)	(m-2/y-1)	(m-1/y-1)	(m/y-1)	(m-2/y)	(m-1/y)	(m / y)	2019	2020	2021
Meta de Inflação IPCA (CMN), em % aa (ponto central)		4,50%	4,50%	4,50%									4,50%	4,25%	4,00%
IPCA (IBGE)	set/19	2,95%	3,75%	2,89%	3,34%	2,49%	0,33%	-0,09%	0,48%	0,19%	0,11%	-0,04%	3,42%	3,78%	3,75%
IPCA núcleo por exclusão (Ex2)	set/19	3,83%	3,26%	2,64%	1,65%	1,82%	0,33%	-0,02%	0,39%	0,16%	0,15%	0,07%			
Alimentação e Bebidas	set/19	-1,87%	4,03%	3,56%	2,57%	2,10%	-0,12%	-0,34%	0,10%	0,01%	-0,35%	-0,43%			
Habitação	set/19	6,28%	4,72%	3,90%	5,48%	4,65%	1,54%	0,44%	0,37%	1,20%	1,19%	0,02%			
Artigos de Residência	set/19	-1,49%	3,76%	2,39%	1,90%	0,56%	0,47%	0,56%	0,11%	0,29%	0,56%	-0,76%			
Vestuário	set/19	2,89%	0,60%	0,79%	-0,43%	-0,24%	-0,60%	0,19%	-0,02%	-0,52%	0,23%	0,27%			
Transporte	set/19	4,10%	4,20%	0,88%	4,59%	1,25%	0,49%	-1,22%	1,69%	-0,17%	-0,39%	0,00%			
Saúde e Cuidados Pessoais	set/19	6,51%	3,95%	4,20%	4,08%	4,33%	0,07%	0,53%	0,28%	-0,20%	-0,03%	0,58%			
Despesas Pessoais	set/19	4,38%	2,99%	3,16%	2,07%	2,24%	0,31%	0,36%	0,38%	0,44%	0,31%	0,04%			
Educação	set/19	7,08%	5,31%	4,74%	5,01%	4,43%	-0,08%	0,25%	0,24%	0,04%	0,16%	0,04%			
Comunicação	set/19	1,75%	-0,08%	0,41%	-0,04%	0,45%	0,08%	0,03%	-0,07%	0,57%	0,09%	-0,01%			
INPC (IBGE)	set/19	2,07%	3,43%	2,92%	3,14%	2,63%	0,25%	0,00%	0,30%	0,10%	0,12%	-0,05%	3,58%	3,92%	3,75%
IPCA-15 (IBGE)	set/19	2,94%	3,86%	3,22%	3,23%	2,60%	0,64%	0,13%	0,09%	0,09%	0,08%	0,09%	3,34%	3,80%	3,75%
IGP-10 (FGV)	set/19	-0,42%	7,92%	3,64%	7,88%	6,76%	0,93%	0,50%	1,20%	0,61%	-0,47%	-0,29%			
IGP-M (FGV)	set/19	-0,53%	7,55%	3,38%	8,30%	7,49%	0,51%	0,70%	1,52%	0,40%	-0,67%	-0,01%	5,18%	4,02%	4,00%
IGP-DI (FGV)	set/19	-0,42%	7,10%	2,98%	0,58%	0,58%	0,44%	0,68%	1,79%	-0,01%	-0,51%	0,50%	5,15%	4,06%	4,00%
IPC/Br-DI	set/19	3,22%	4,34%	3,53%	0,69%	0,69%	0,17%	0,07%	0,45%	0,31%	0,17%	0,00%			
INCC-DI	set/19	4,25%	3,83%	4,33%	0,31%	0,31%	0,61%	0,15%	0,23%	0,58%	0,42%	0,46%			
IPA-DI	set/19	-2,52%	8,73%	2,58%	0,58%	0,58%	0,52%	0,99%	2,54%	-0,22%	-0,90%	0,69%	5,61%	4,21%	3,75%
IPA-OG-DI Industrial	set/19	1,22%	9,16%	2,96%	0,94%	0,94%	0,93%	0,69%	2,69%	0,39%	-1,49%	0,58%			
IPA-OG-DI Agrícola	set/19	-12,34%	7,52%	1,51%	-0,52%	-0,52%	-0,69%	1,90%	2,11%	-2,08%	0,93%	1,06%			
IPC RMSP (FIPE)	set/19	2,28%	2,99%	3,29%	2,26%	2,55%	0,23%	0,41%	0,39%	0,14%	0,33%	0,00%	3,43%	3,71%	3,75%
ICV SP (DIEESE)	set/19	2,44%	3,87%	2,47%	3,16%	1,77%	0,14%	-0,09%	0,55%	0,17%	0,07%	-0,11%			

Parâmetros Macroeconômicos						
Período	Inflação					
	IPCA		INPC		IGP-DI	
	Média	Acumulado	Média	Acumulado	Média	Acumulado
	Var. %					
2013	6,2	5,9	6,4	5,6	6,1	5,5
2014	6,3	6,4	6,0	6,2	5,4	3,8
2015	9,0	10,7	9,3	11,3	6,9	10,7
2016	8,7	6,3	9,3	6,6	10,2	7,2
2017	3,4	2,9	3,0	2,1	1,0	-0,4
2018	3,7	3,7	2,9	3,4	5,8	7,1
2019	3,8	3,6	3,8	3,7	5,7	5,4

Fonte: SPE/ME. Grade de Parâmetros Macroeconômicos, de setembro/2019.

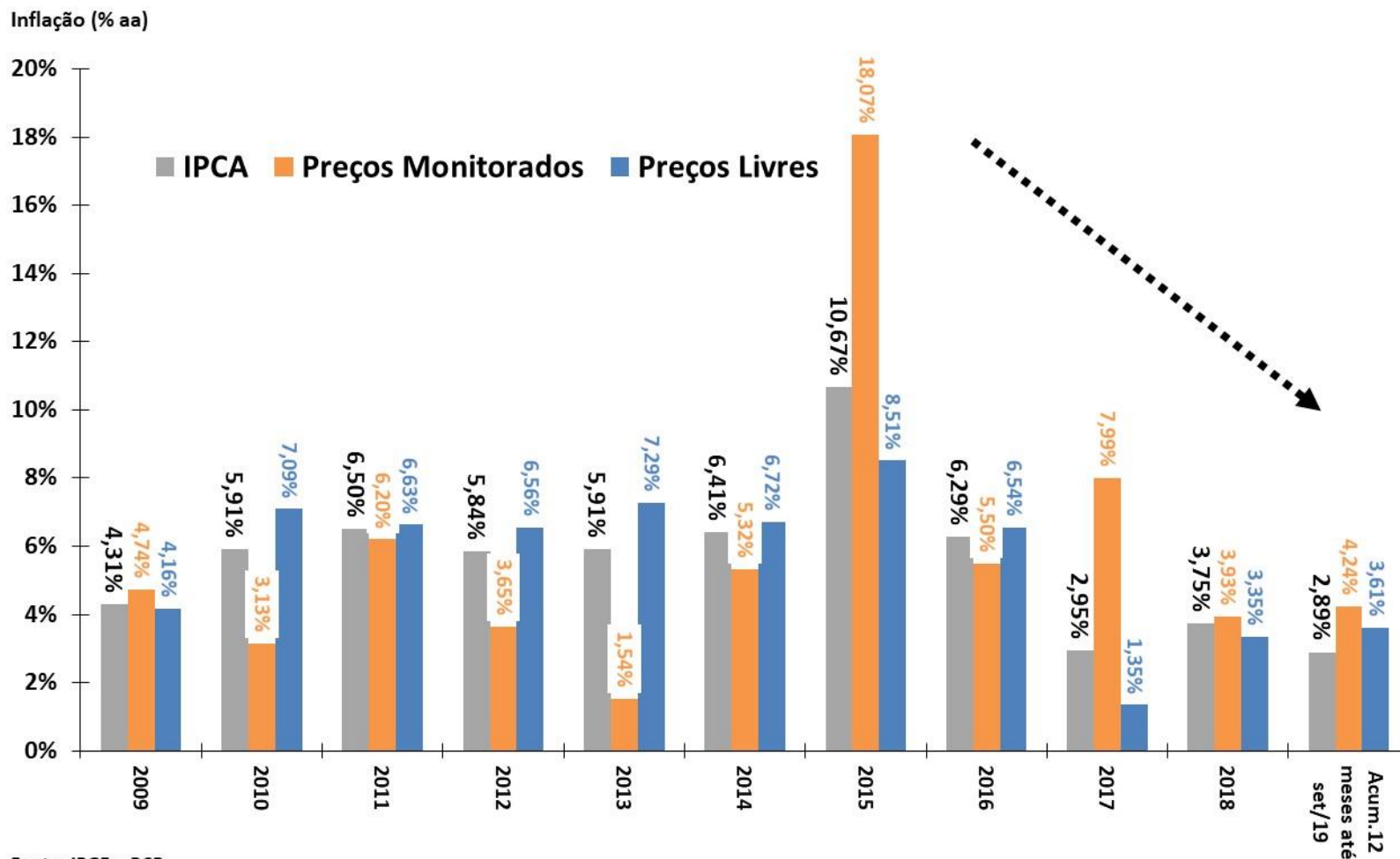

Fonte: IBGE e BCB.

Índices de Preços

Em % - acumulado em 12 meses

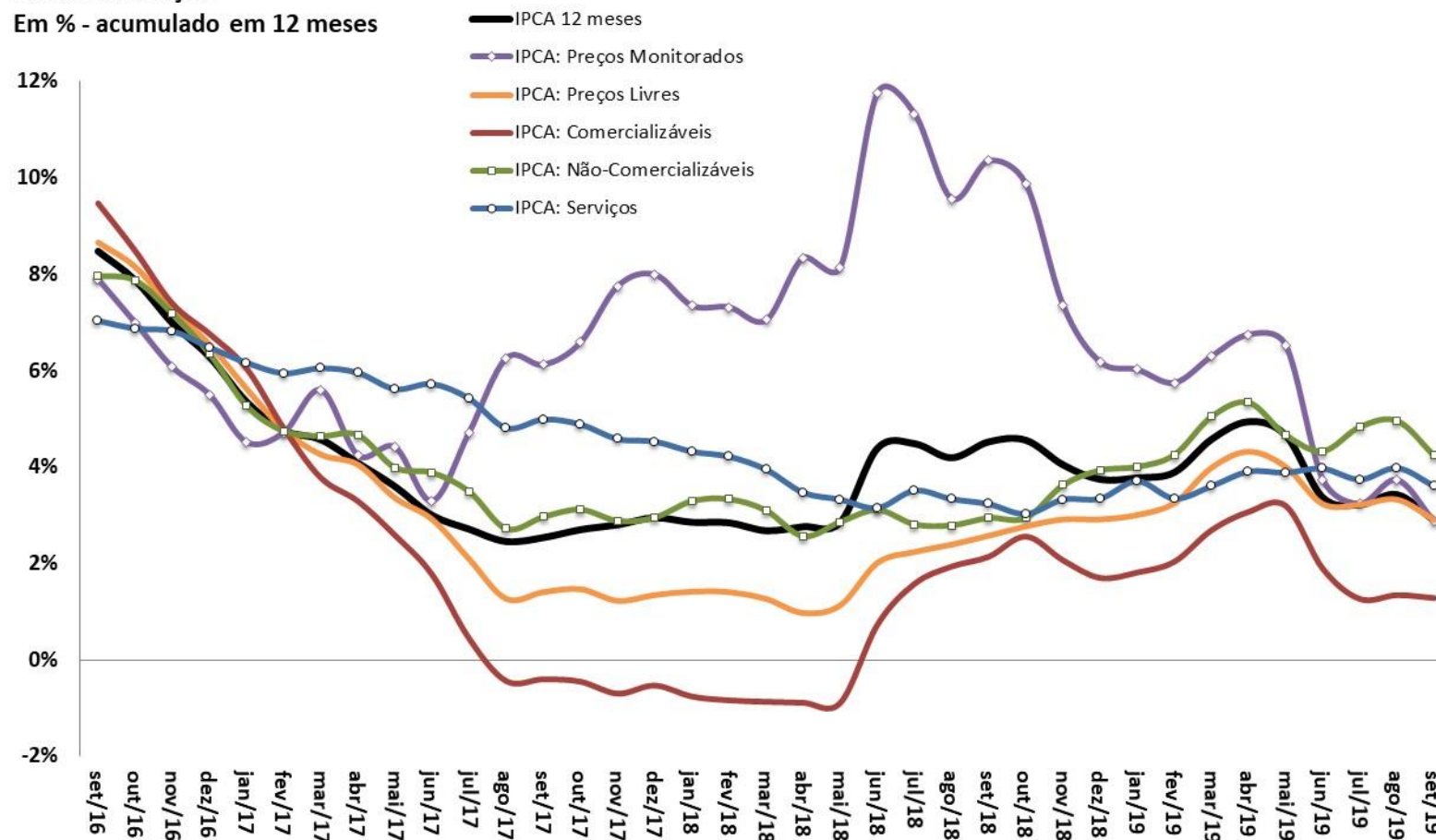

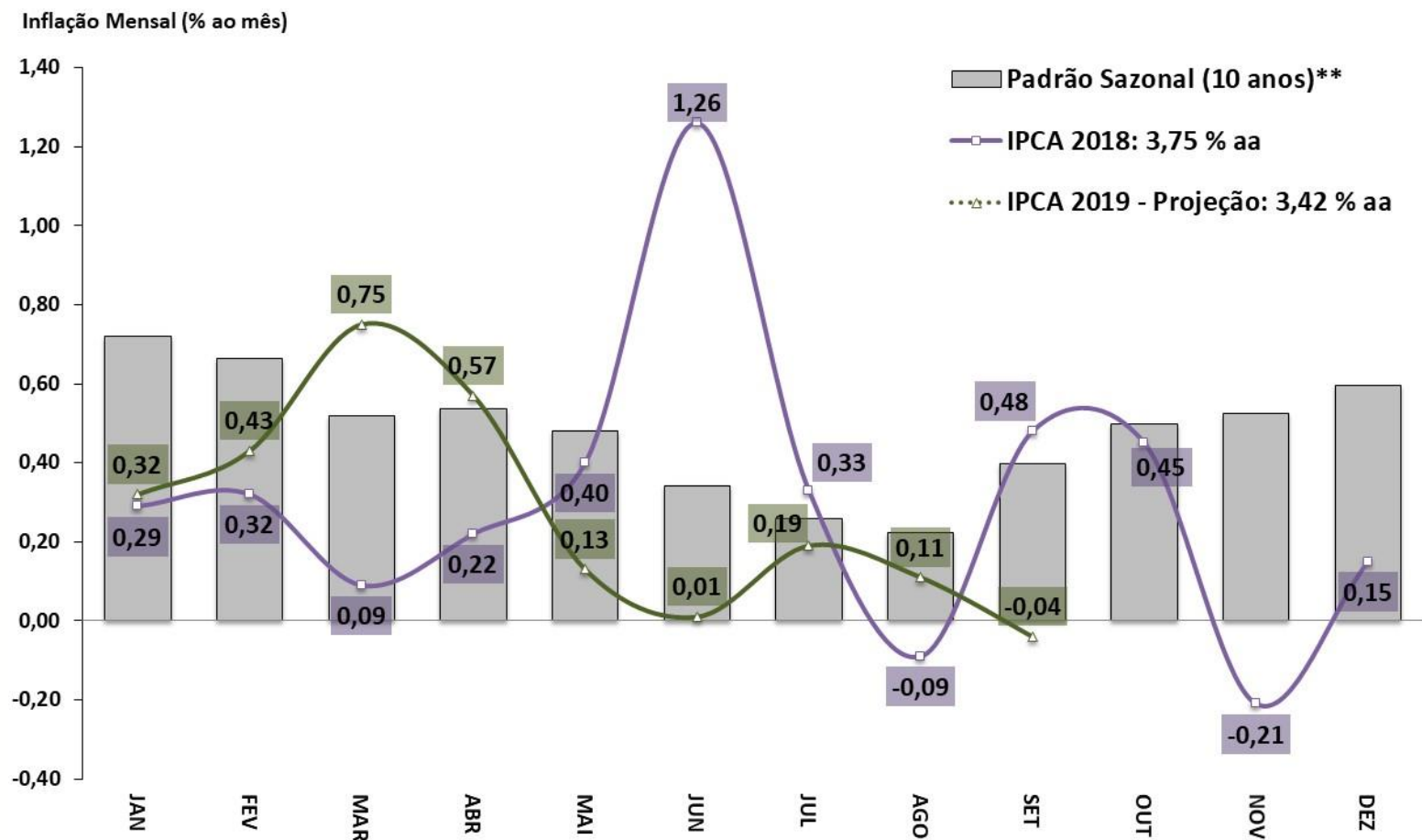

Fonte: IBGE e BCB. *Estimativa: Mediana da Pesquisa Focus/BCB de 04/10/2019. **Padrão sazonal da série: média de 10 anos.

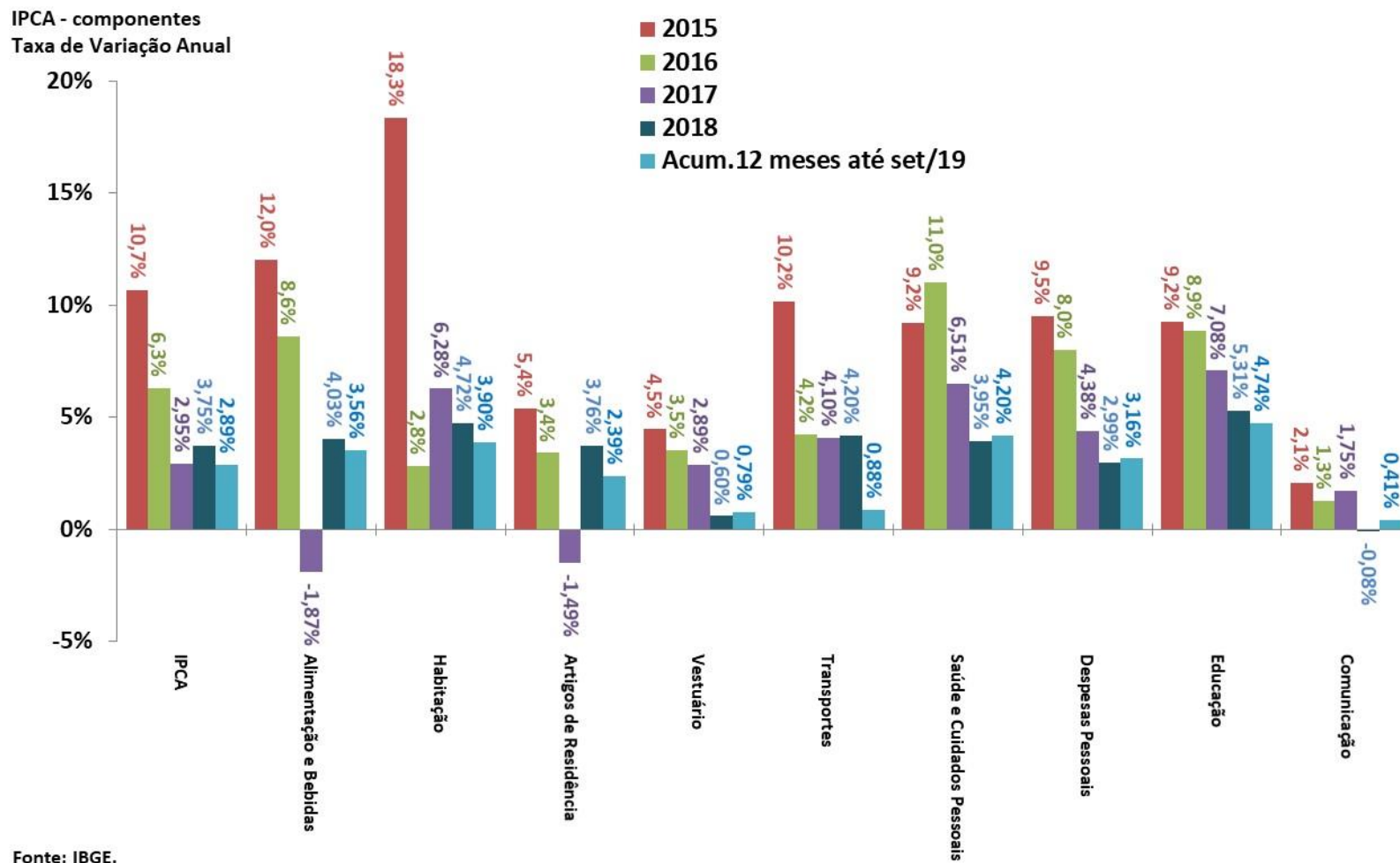

IPCA e grupos de preços
Em % - acumulado em 12 meses

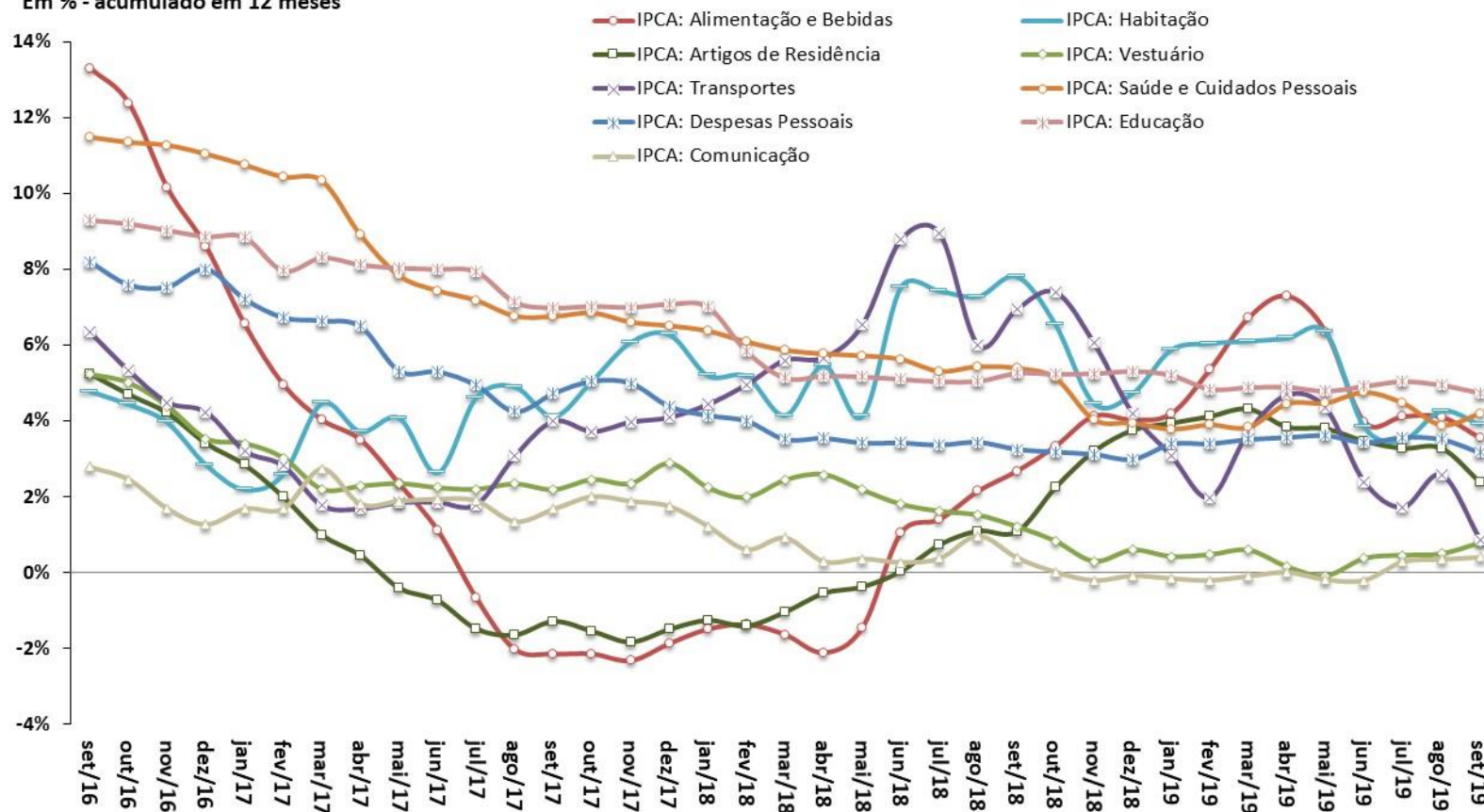

Fonte: IBGE.

IGP-DI e componentes

Em % - acumulado em 12 meses

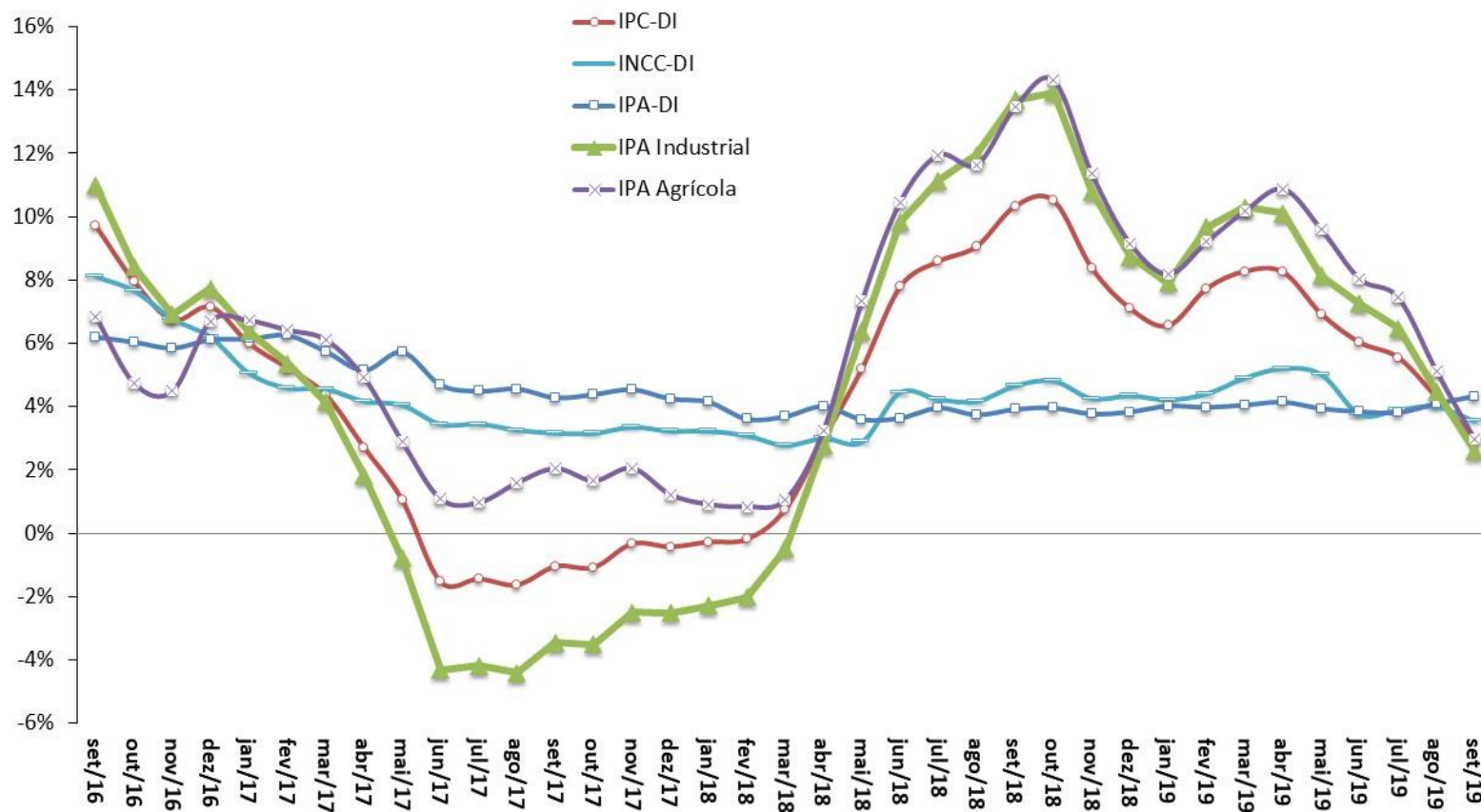

Fonte: FGV.

Índices de Preços

Em % - acumulado em 12 meses

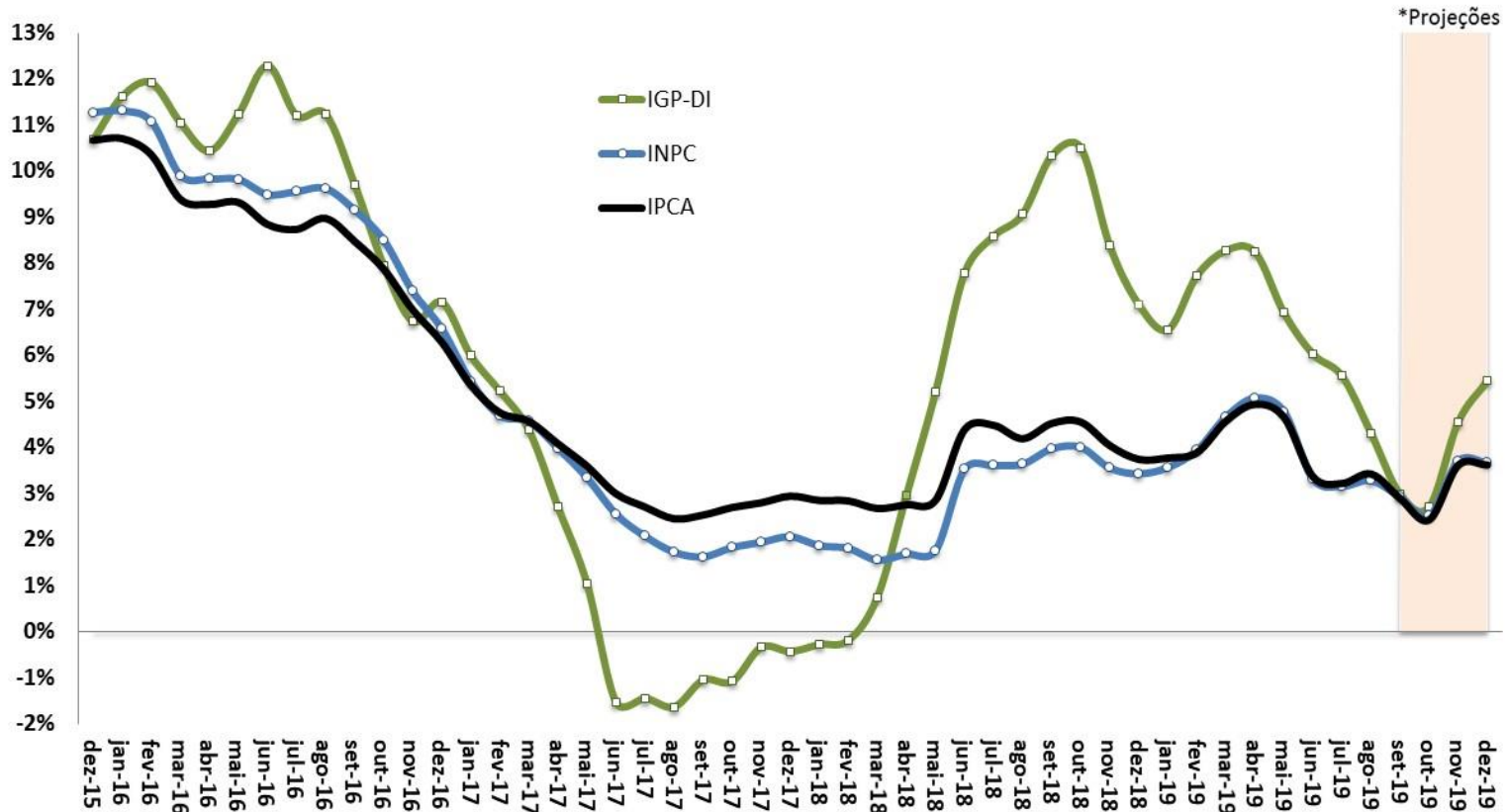

Fonte: IBGE e FGV. *Projeção: Grade de Parâmetros Macroeconômicos, de setembro/2019.

IPCA e Metas para a Inflação
Em % - acumulado em 12 meses

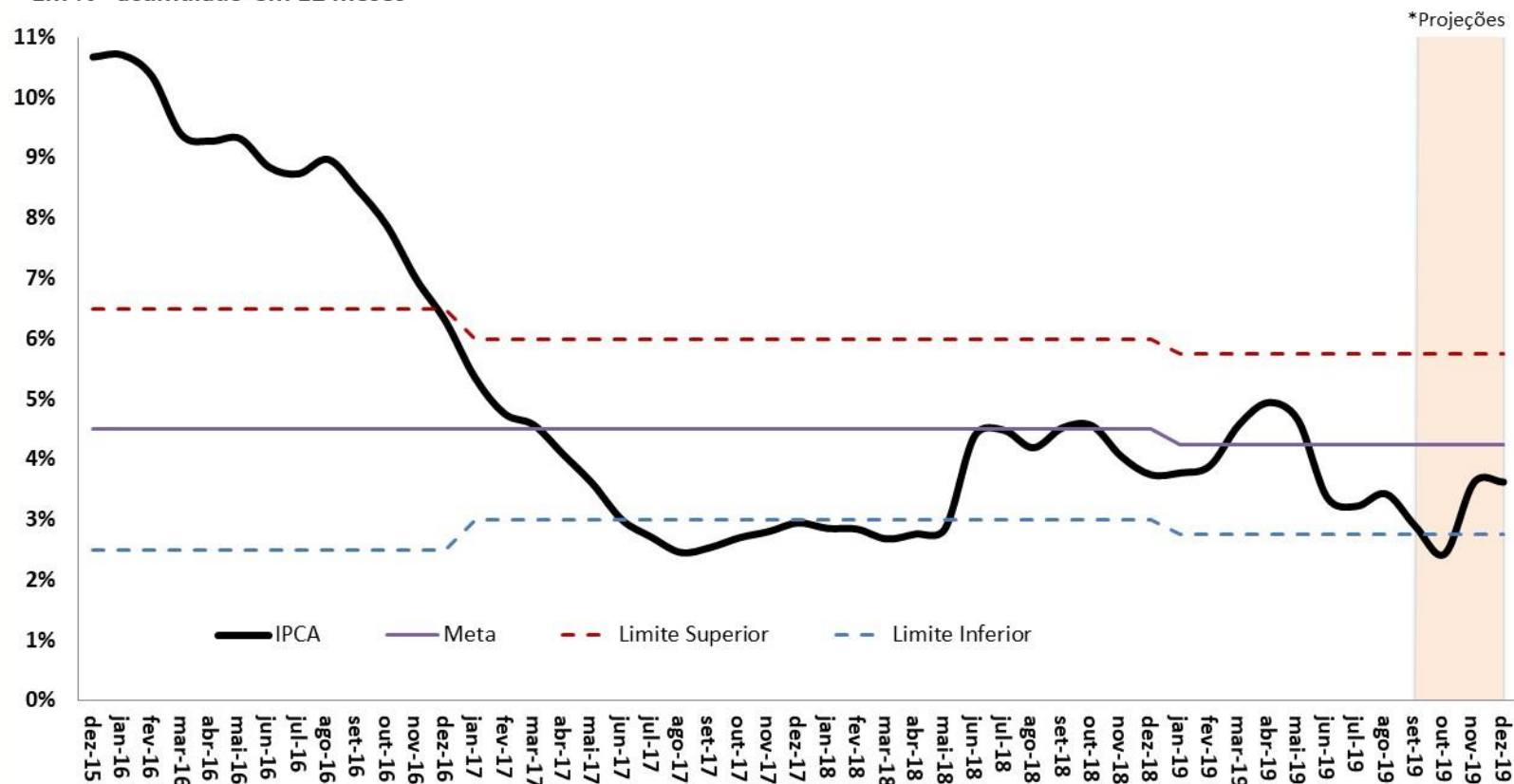

Fonte: IBGE e BCB. *Projeção: Grade de Parâmetros Macroeconômicos, de setembro/2019.

IPCA-15 e IPCA - Índices encadeados por ordem de divulgação no mês

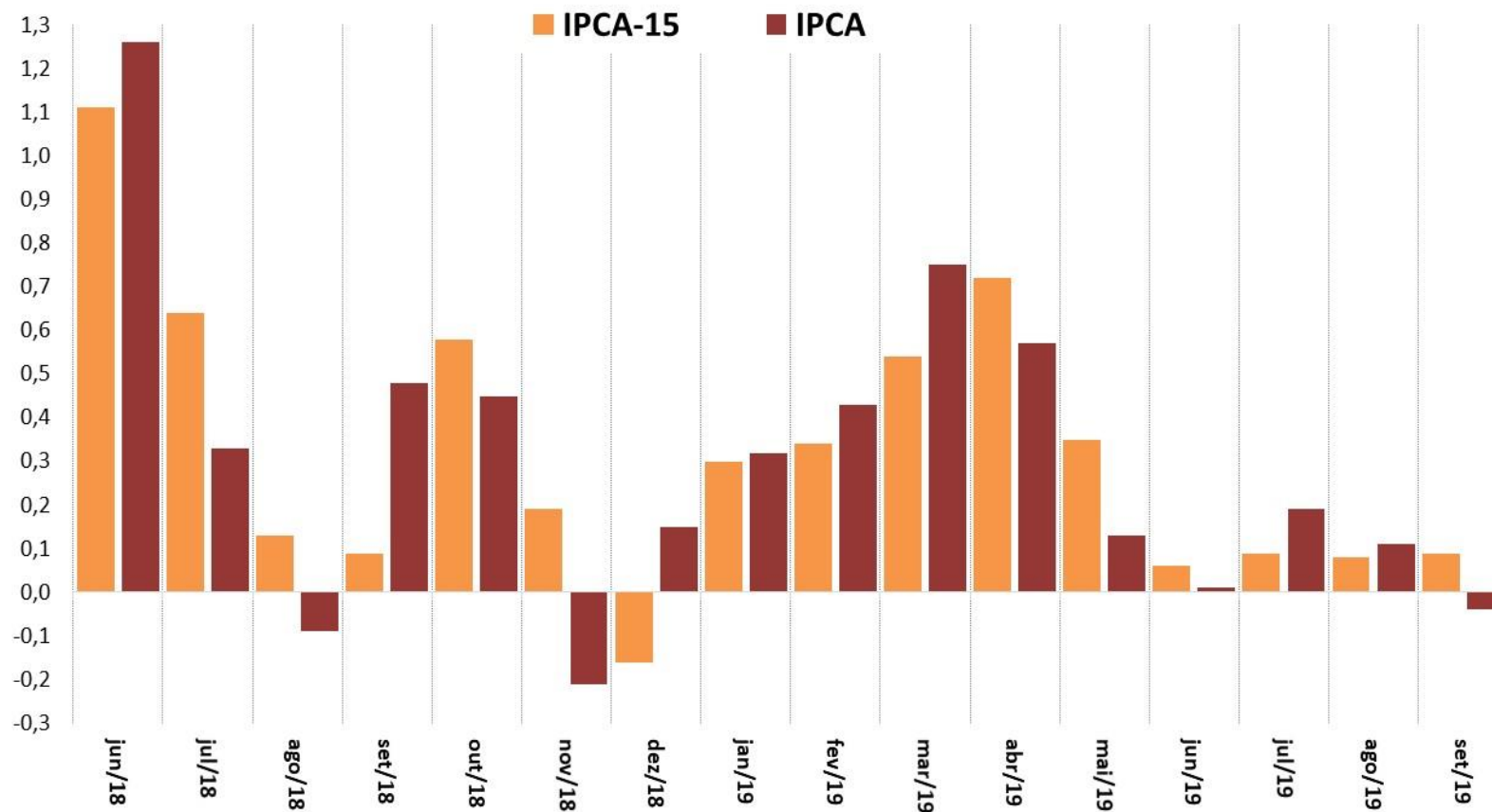

Fonte: IBGE.

IGP-10, IGP-M e IGP-DI - Índices encadeados por ordem de divulgação no mês

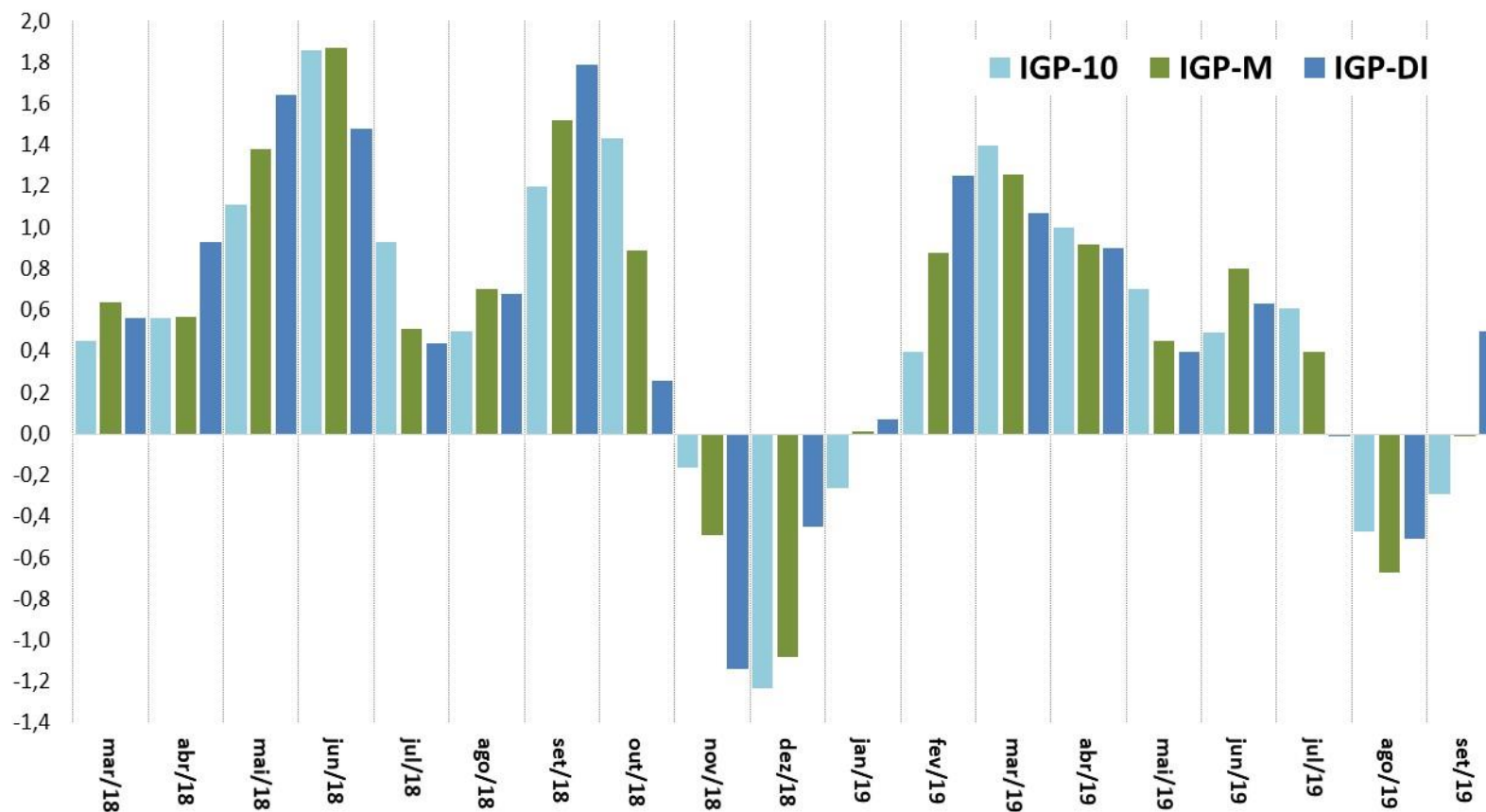

Fonte: FGV.

Índice de Commodities Brasil (IC-Br)
Acumulado em 12 meses (%)

Inflação (IPCA)
Acumulado em 12 meses (%)

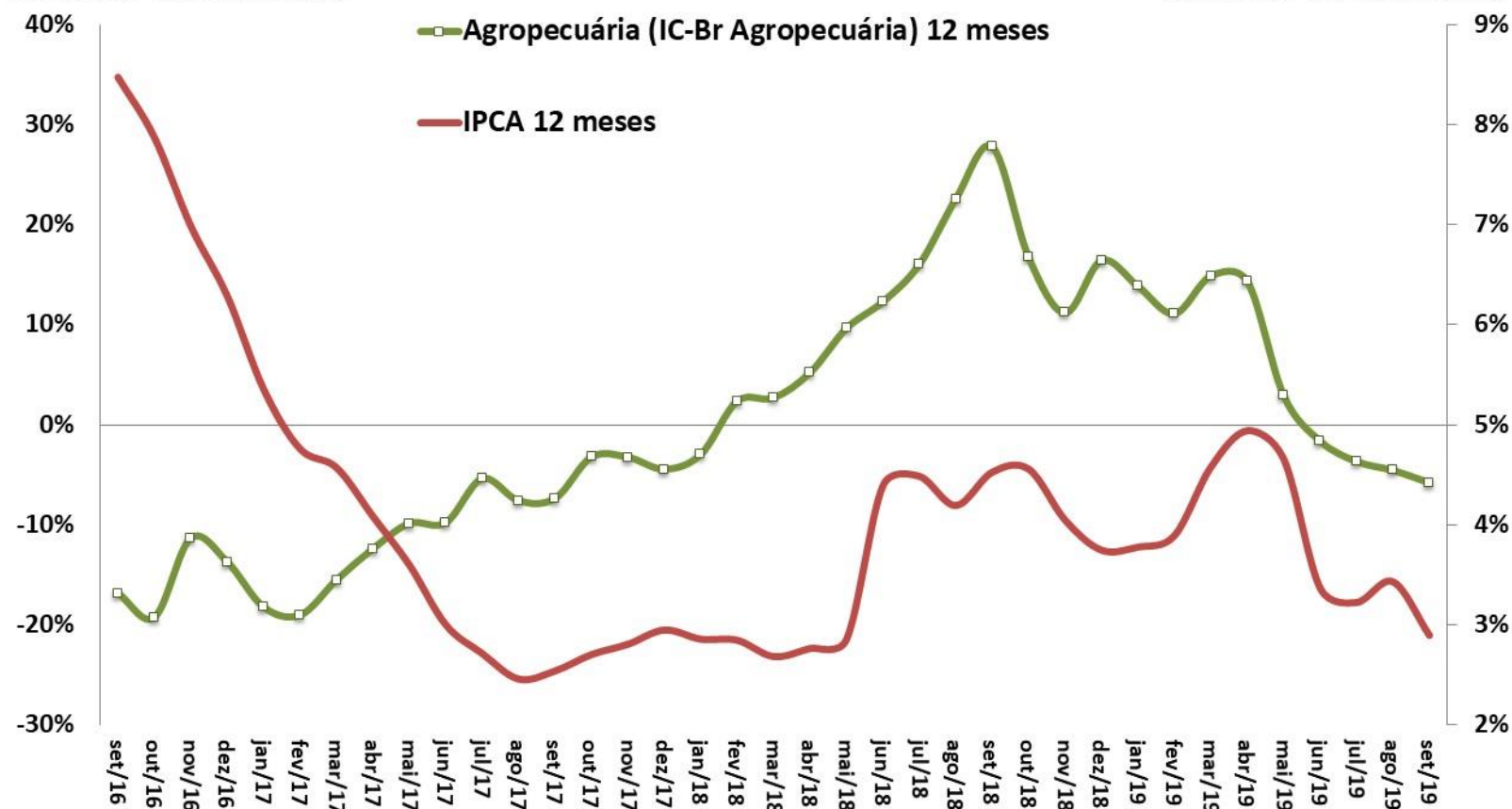

Fonte: IBGE e BCB.

Pass-Through Cambial: Impacto Inflacionário da Var. de 1% do Câmbio em 12 meses

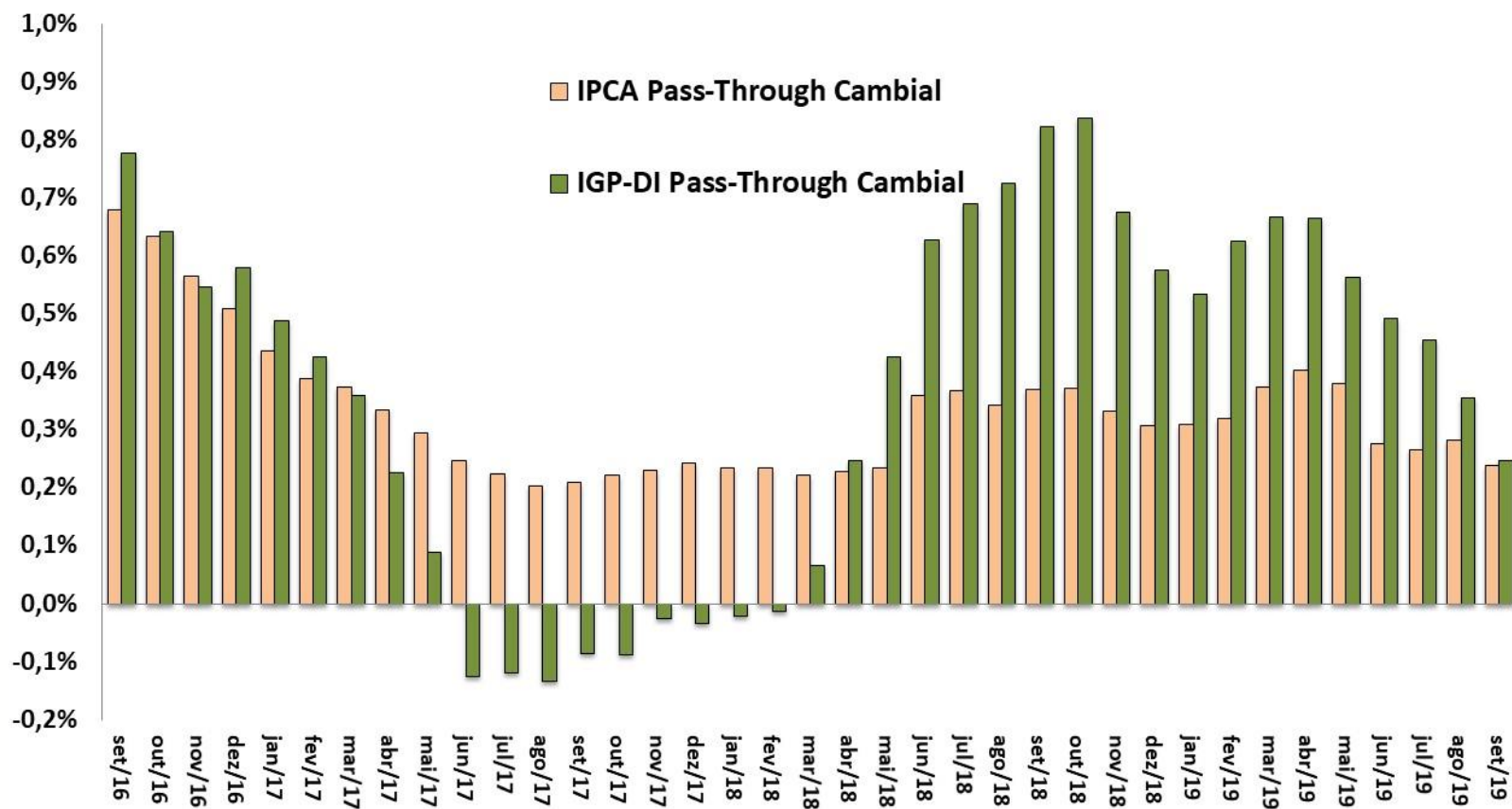

Fonte: IBGE e FGV.

IPCA e Núcleo Ex2

Em % - acumulado em 12 meses

Índice de Difusão do IPCA

Em % do total de itens

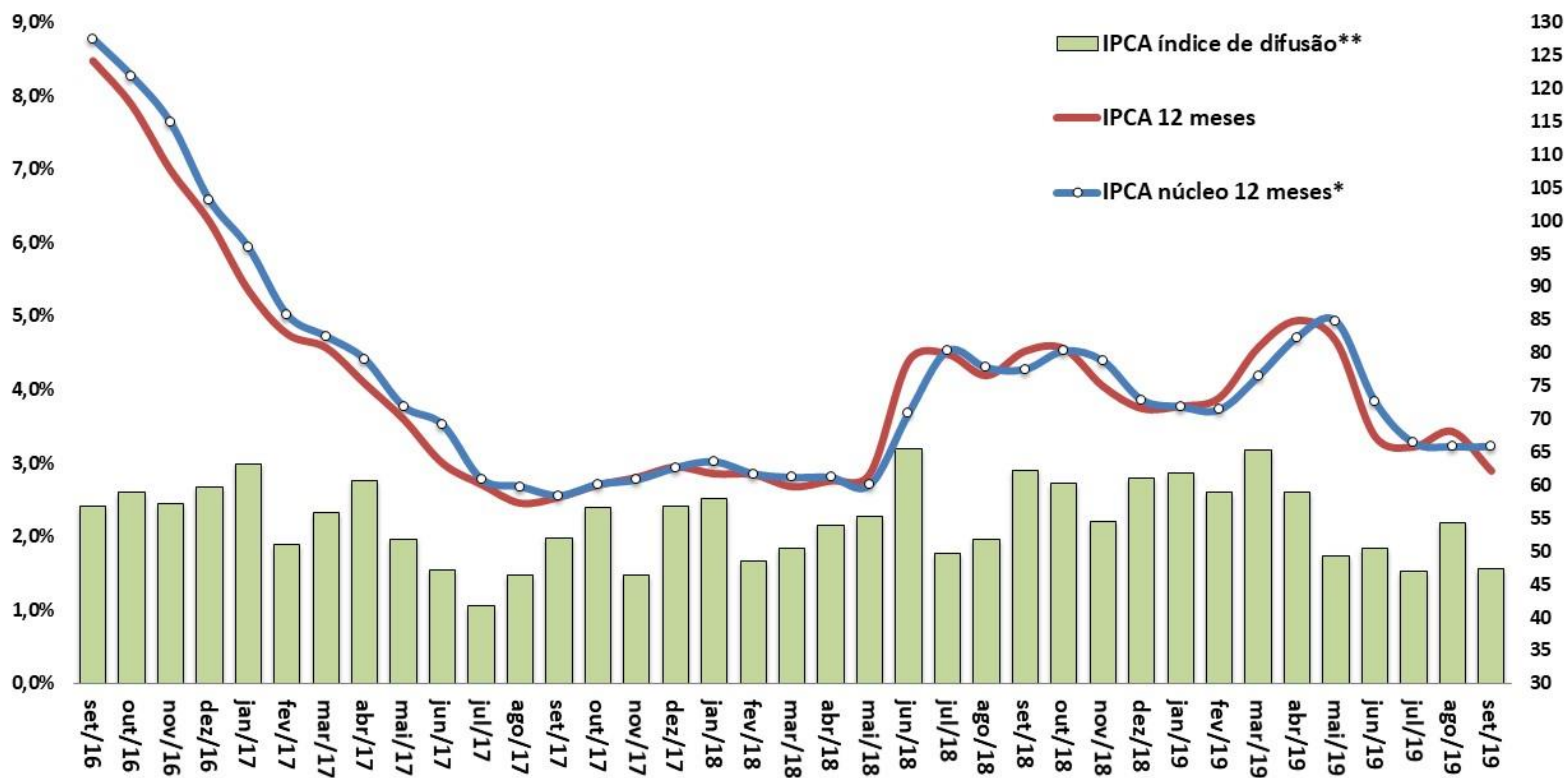

Fonte: IBGE e BCB. *Conceito Ex2 = Exclusão mais refinada, de apenas doze itens, sendo dez pertencem ao grupo Alimentação no Domicílio e dois ao dos Preços Administrados por Contrato e Monitorados. Os itens excluídos corresponderam, em média, a 16% da cesta do IPCA na amostra utilizada. ** Índice de Difusão = Percentual de itens do IPCA com aumento de preços.

Mercado de crédito

Mercado de Crédito

MERCADO DE CRÉDITO

Mercado de Crédito (BCB)	agosto-19											
Saldos em final de período (em R\$ bilhões)												
	dez/17	dez/18	ago/19	dez/17 % do total	dez/18 % do total	ago/19 % do total	var.dez/18- dez/17	var.ago/19- dez/18	dez/17 % do PIB	dez/18 % do PIB	ago/19 % do PIB	
Total do Crédito no SFN	3.102,1	3.257,7	3.325,6	100,0%	100,0%	100,0%	5,0%	2,1%	47,3%	47,7%	47,2%	
pela natureza do tomador												
Setor Público (inclusive estatais)	221,8	216,5	191,8	7,2%	6,6%	5,8%	-2,4%	-11,4%	3,4%	3,2%	2,7%	
Setor Privado	2.880,3	3.041,2	3.133,9	92,8%	93,4%	94,2%	5,6%	3,0%	43,9%	44,5%	44,5%	
Pessoas Jurídicas	1.445,8	1.465,0	1.414,7	46,6%	45,0%	42,5%	1,3%	-3,4%	22,1%	21,5%	20,1%	
Pessoas Físicas	1.656,3	1.792,7	1.911,1	53,4%	55,0%	57,5%	8,2%	6,6%	25,3%	26,3%	27,1%	
pela natureza do concedente												
Instituição Pública	1.682,8	1.670,8	1.627,2	54,2%	51,3%	48,9%	-0,7%	-2,6%	25,7%	24,5%	23,1%	
Instituição Privada Nacional	994,8	1.102,1	1.191,1	32,1%	33,8%	35,8%	10,8%	8,1%	15,2%	16,1%	16,9%	
Instituição Privada Estrangeira	424,5	484,7	507,4	13,7%	14,9%	15,3%	14,2%	4,7%	6,5%	7,1%	7,2%	
por tipo do crédito												
Crédito Direcionado	1.513,7	1.499,9	1.461,0	48,8%	46,0%	43,9%	-0,9%	-2,6%	23,1%	22,0%	20,7%	
Rural	245,9	260,7	248,9	7,9%	8,0%	7,5%	6,0%	-4,5%	3,8%	3,8%	3,5%	
Imobiliário	631,7	645,4	659,2	20,4%	19,8%	19,8%	2,2%	2,1%	9,6%	9,5%	9,4%	
BNDES	538,6	497,4	457,9	17,4%	15,3%	13,8%	-7,7%	-7,9%	8,2%	7,3%	6,5%	
Outros	97,5	96,4	94,9	3,1%	3,0%	2,9%	-1,1%	-1,5%	1,5%	1,4%	1,3%	
Pessoas Jurídicas	708,8	651,3	588,2	22,9%	20,0%	17,7%	-8,1%	-9,7%	10,8%	9,5%	8,4%	
Pessoas Físicas	804,9	848,6	872,8	25,9%	26,0%	26,2%	5,4%	2,9%	12,3%	12,4%	12,4%	
Crédito Livre	1.588,4	1.757,8	1.864,7	51,2%	54,0%	56,1%	10,7%	6,1%	24,2%	25,7%	26,5%	
Pessoas Jurídicas	736,9	813,7	826,4	23,8%	25,0%	24,8%	10,4%	1,6%	11,2%	11,9%	11,7%	
Pessoas Físicas	851,5	944,1	1.038,3	27,4%	29,0%	31,2%	10,9%	10,0%	13,0%	13,8%	14,7%	
Crédito Livre (BCB)	agosto-19											
Novas Concessões, Spread e Inadimplência	dez/17	dez/18	ago/19	dez/17 % do total	dez/18 % do total	ago/19 % do total	var.dez/18- dez/17	var.ago/19- dez/18	dez/17 % do PIB	dez/18 % do PIB	ago/19 % do PIB	
Novas Concessões (acumulado em 12 meses em R\$ bilhões)	3.004,3	3.379,4	3.655,3	100,0%	100,0%	100,0%	12,5%	8,2%	45,8%	49,5%	51,9%	
Pessoas Jurídicas	1.307,1	1.499,7	1.605,7	43,5%	44,4%	43,9%	14,7%	7,1%	19,9%	22,0%	22,8%	
Pessoas Físicas	1.697,3	1.879,7	2.049,7	56,5%	55,6%	56,1%	10,7%	9,0%	25,9%	27,5%	29,1%	
Spread (em pp ao ano)	31,7	27,8	31,6				-4,0 pp	3,8 pp				
Pessoas Jurídicas	13,7	11,6	12,8				-2,1 pp	1,2 pp				
Pessoas Físicas	46,0	40,7	45,6				-5,4 pp	4,9 pp				
Inadimplência (% de créditos em atraso de + de 90 dias)	4,9	3,9	4,0				-1,1 pp	0,1 pp				
Pessoas Jurídicas	4,5	2,7	2,9				-1,8 pp	0,2 pp				
Pessoas Físicas	5,3	4,8	4,9				-0,4 pp	0,1 pp				

Parâmetros Macroeconômicos		
Período	Mercado de Crédito	
	Crédito Total	
	Média	
	Milhões de Reais	Var. %
2013	2.527.291	15,8
2014	2.838.649	12,3
2015	3.118.056	9,8
2016	3.143.382	0,8
2017	3.077.508	-2,1
2018	3.141.849	2,1
2019	3.308.685	5,3

Fonte: SPE/ME. Grade de Parâmetros Macroeconômicos, de setembro/2019.

Evolução do Crédito Livre e Direcionado

MERCADO DE CRÉDITO

Saldo Total do Crédito
Em % PIB

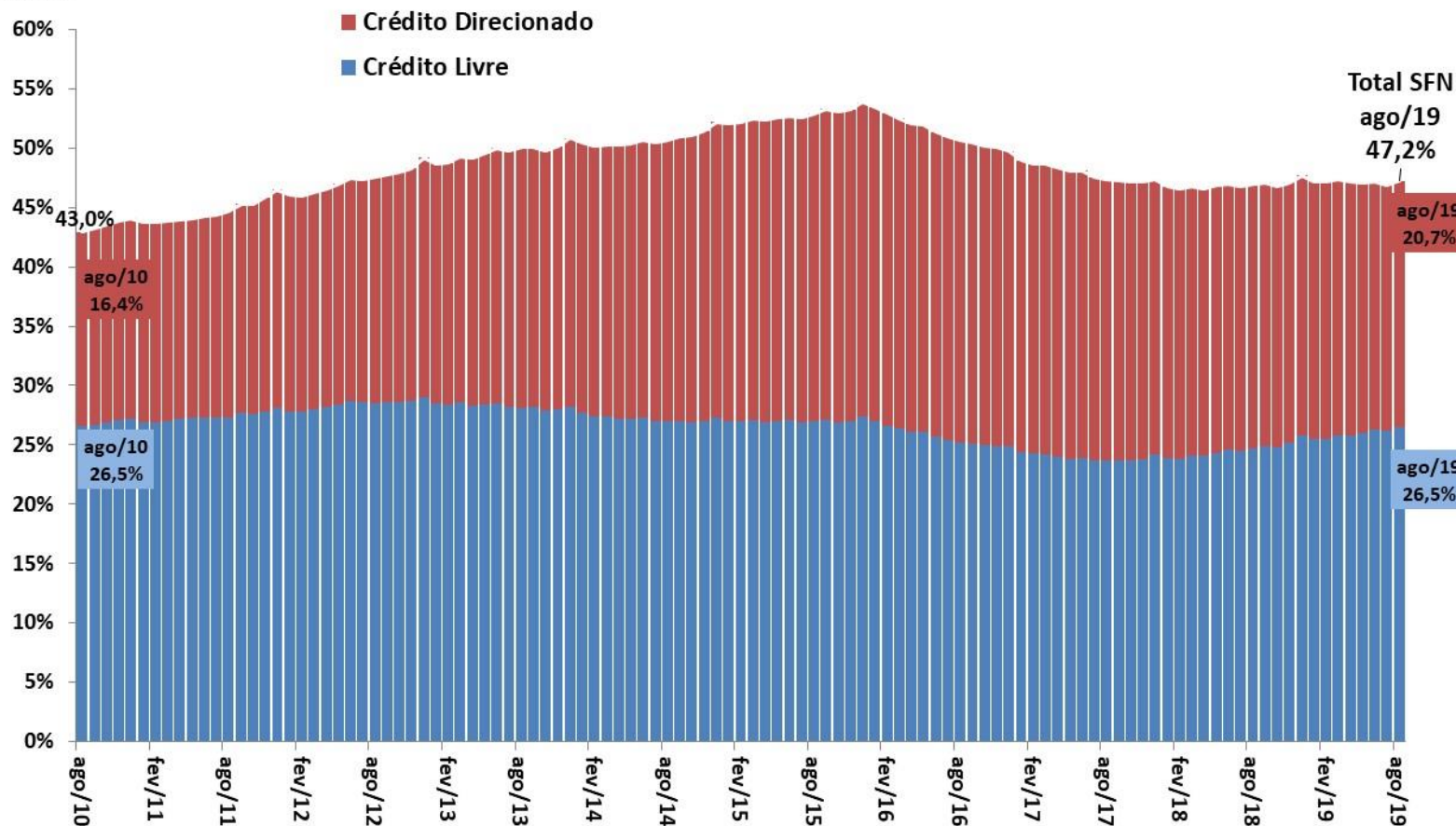

Evolução do Crédito por Grandes Modalidades

MERCADO DE CRÉDITO

Saldo Total do Crédito em % PIB

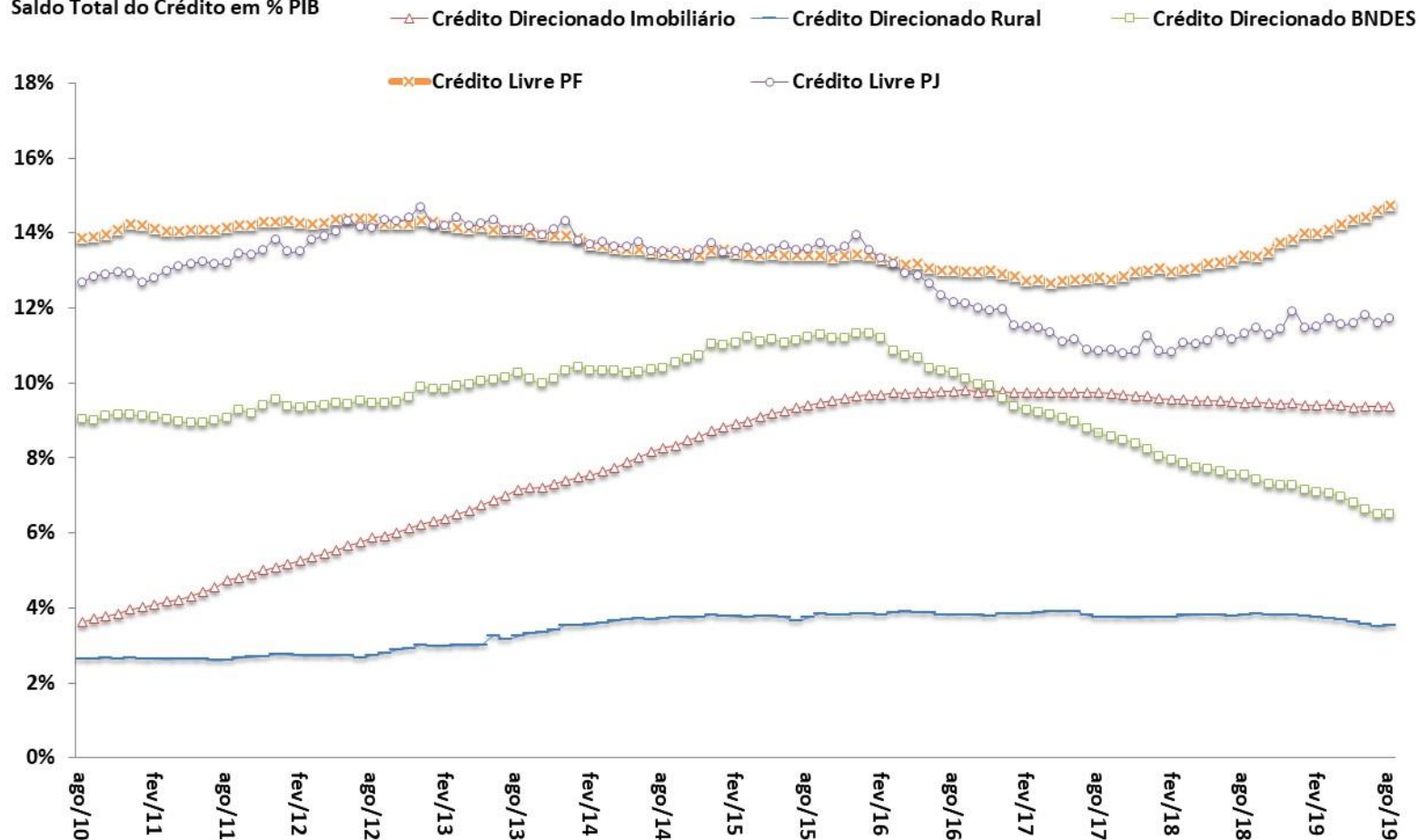

Fonte: BCB.

Participação na Carteira
Total de Crédito

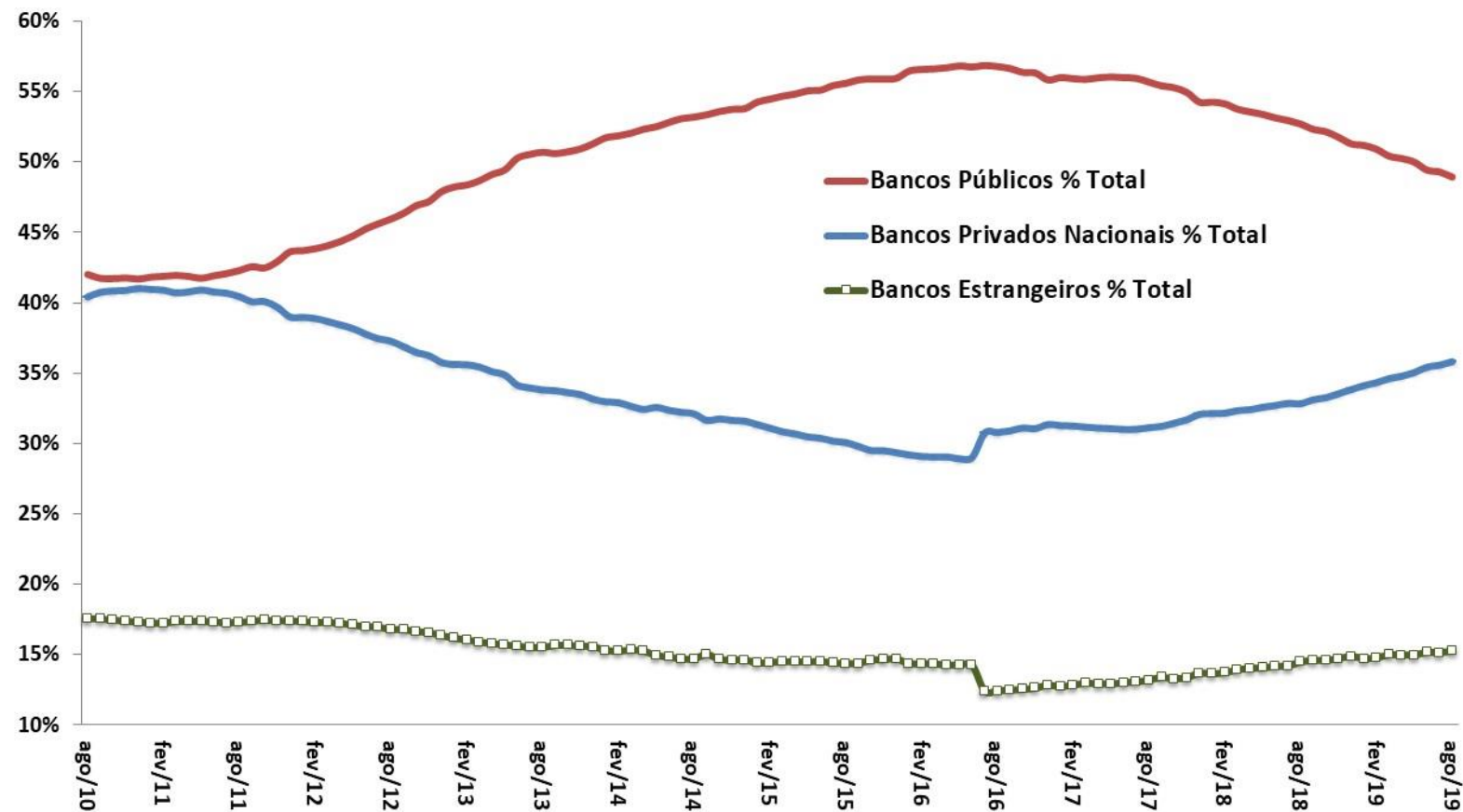

Fonte: BCB.

Crédito Livre às Empresas

Novas Concessões Reais (IPCA) - Média Móvel Trimestral
Com Ajuste Sazonal - R\$ milhões do último mês

190.000

180.000

170.000

160.000

150.000

140.000

130.000

120.000

110.000

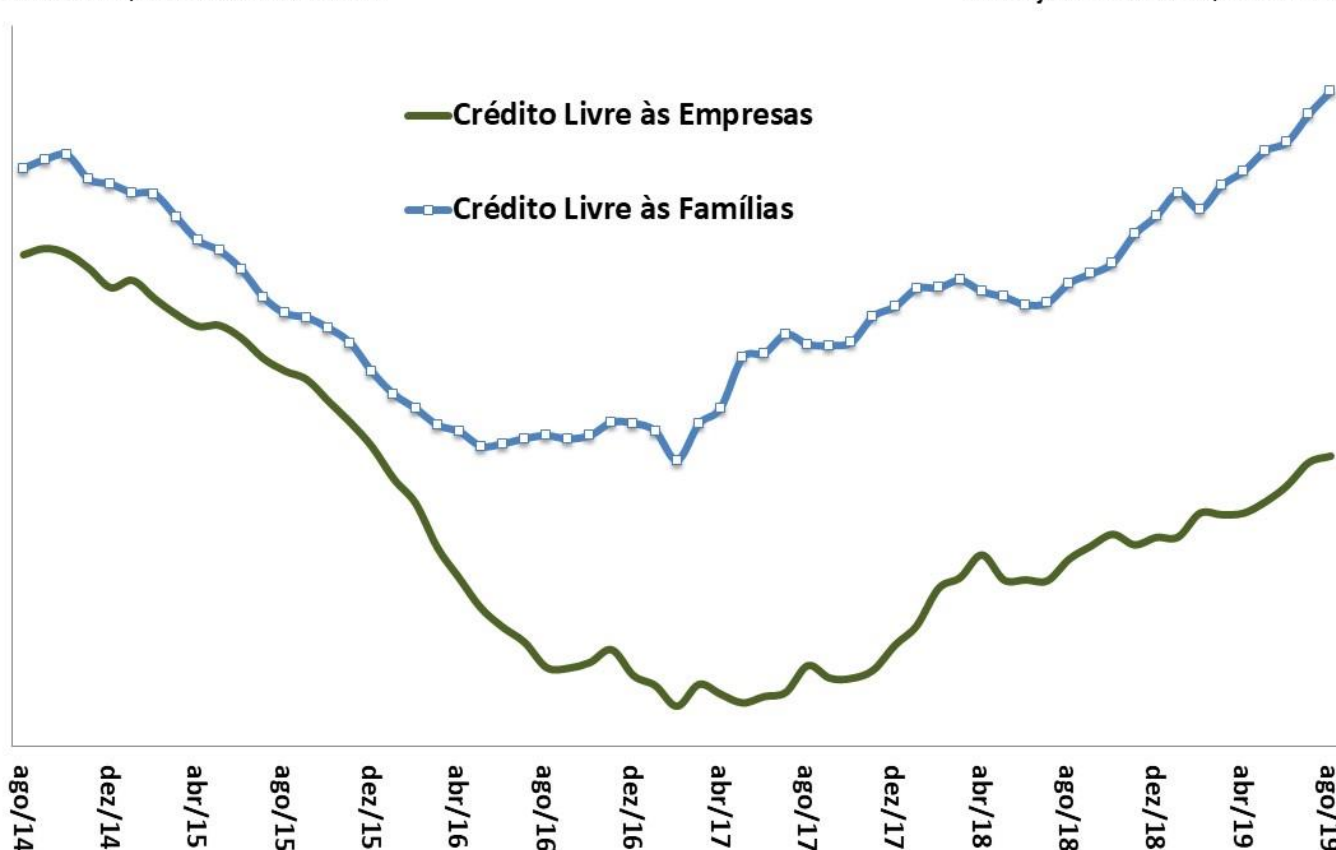

Fonte: BCB. *Ajuste sazonal da série: SPE/ME.

Crédito Livre às Famílias

Novas Concessões Reais (IPCA) - Média Móvel Trimestral
Com Ajuste Sazonal - R\$ milhões do último mês

190.000

180.000

170.000

160.000

150.000

140.000

130.000

120.000

110.000

Crédito às Empresas - Novas Concessões Reais (IPCA)
MM3 - Com Ajuste Sazonal - 2013=100

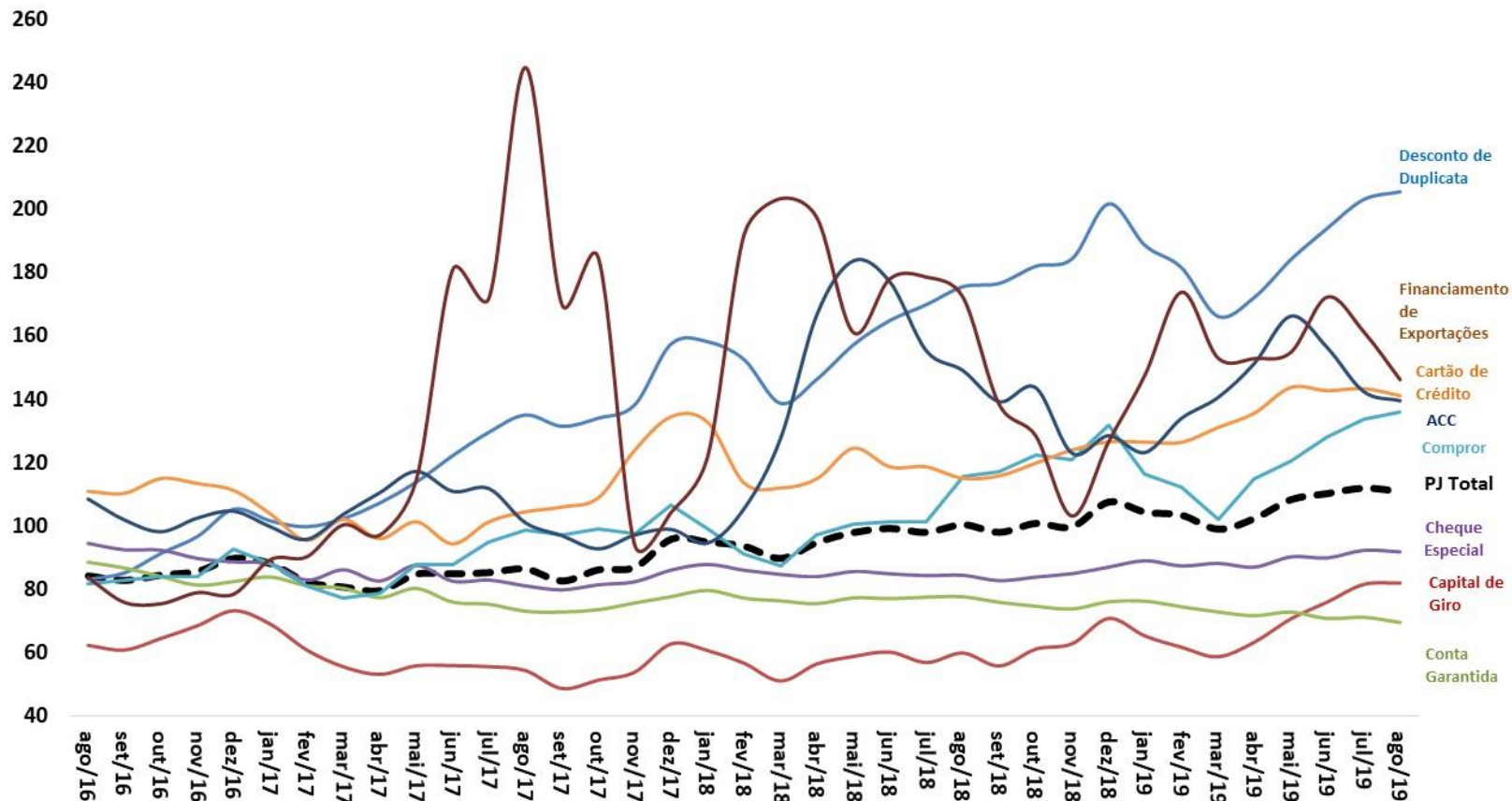

Fonte: BCB. *Ajuste sazonal da série: SPE/ME.

Crédito às Famílias - Novas Concessões Reais (IPCA)
MM3 - Com Ajuste Sazonal - 2013=100

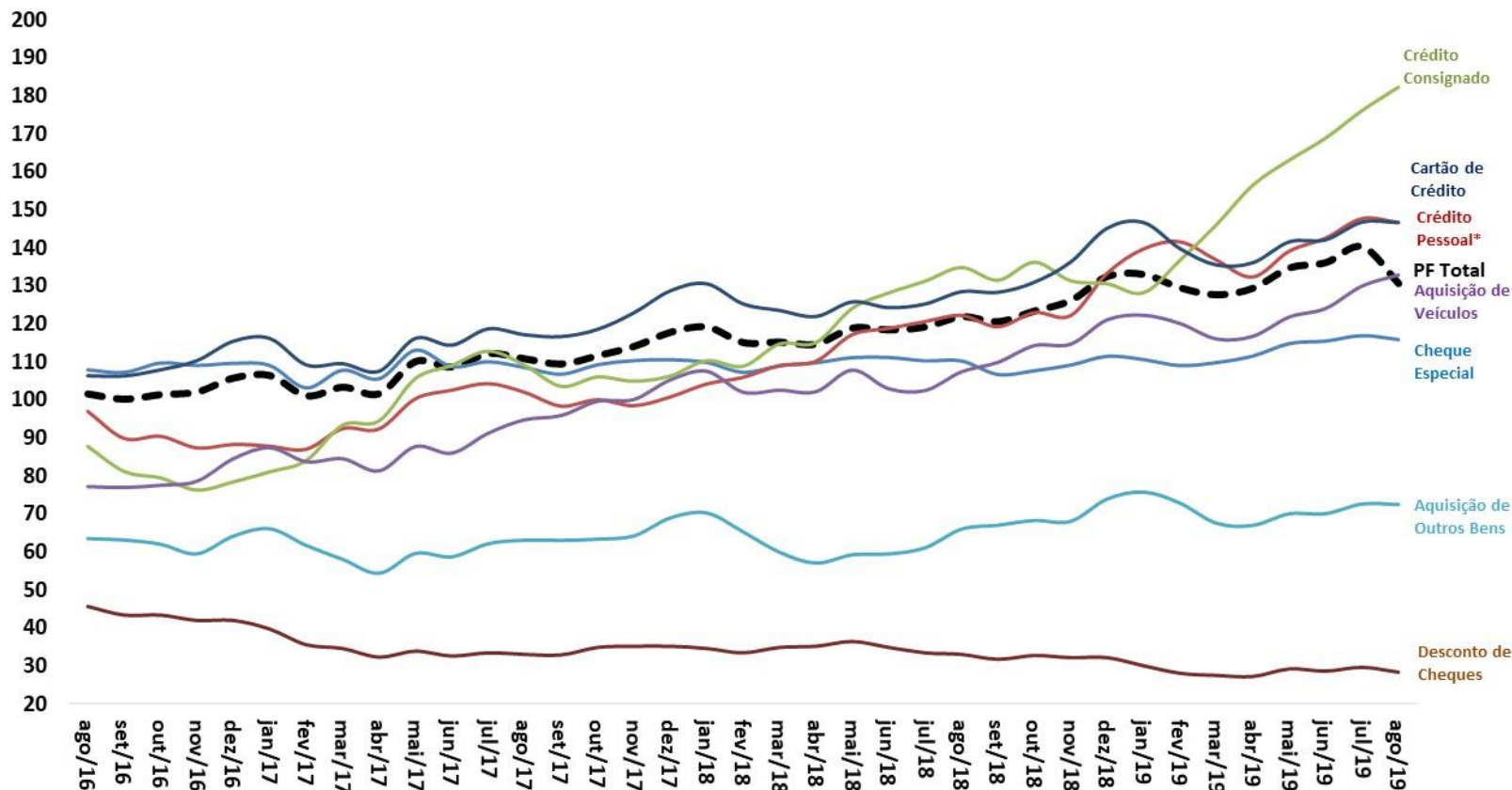

Fonte: BCB. *Ajuste sazonal da série: SPE/ME.

Endividamento* das Famílias - Outros Créditos
% da Renda Acumulada em 12 Meses

Endividamento* das Famílias - Crédito Habitacional
% da Renda Acumulada em 12 Meses

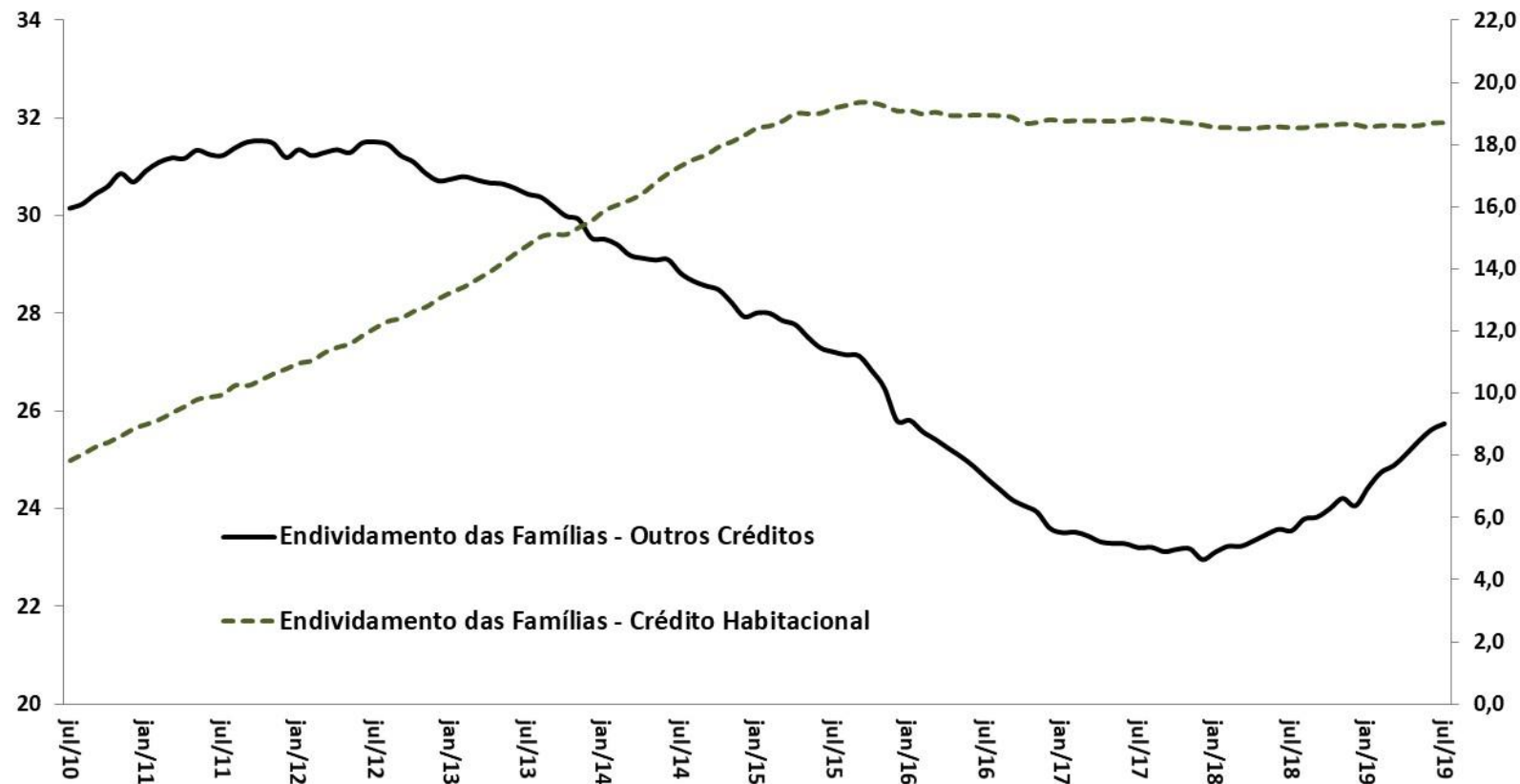

Fonte: BCB.

*Endividamento = relação entre o valor atual das dívidas das famílias com o Sistema Financeiro Nacional e a renda das famílias acumulada nos últimos 12 meses.

Comprometimento Financeiro da Renda das Famílias

MERCADO DE CRÉDITO

Comprometimento* das Famílias - Outros Créditos
% da Renda Mensal - MM3 - Dados Dessazonalizados

Comprometimento* das Famílias - Crédito Habitacional
% da Renda Mensal - MM3 - Dados Dessazonalizados

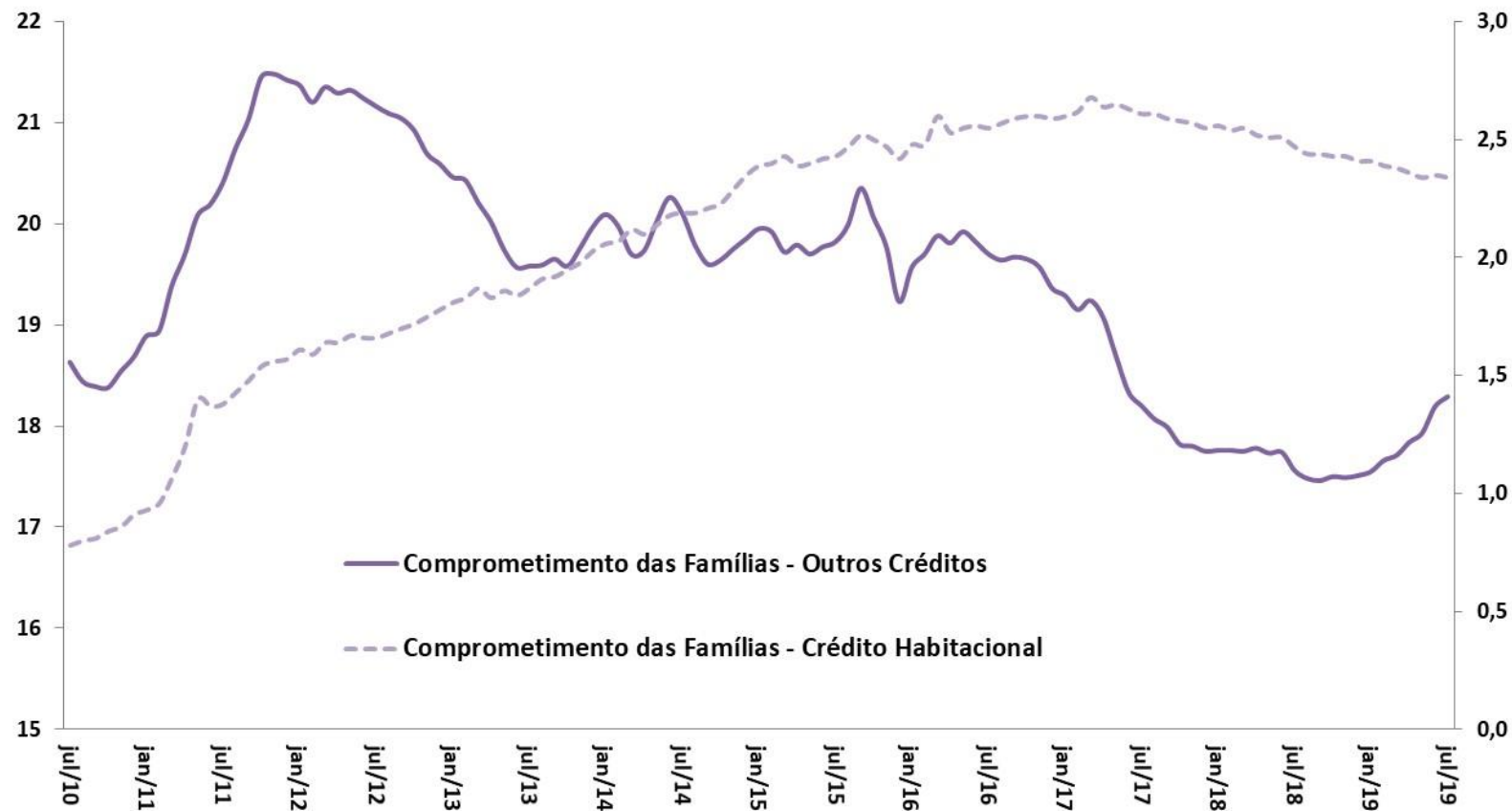

Fonte: BCB. *Comprometimento de renda = relação entre o valor correspondente aos pagamentos esperados para o serviço da dívida com o Sistema Financeiro Nacional e a renda mensal das famílias, em média móvel trimestral, ajustado sazonalmente.

Spread Médio (em pp)
Crédito Livre Total

Inadimplência (% do total)
Crédito Livre Total

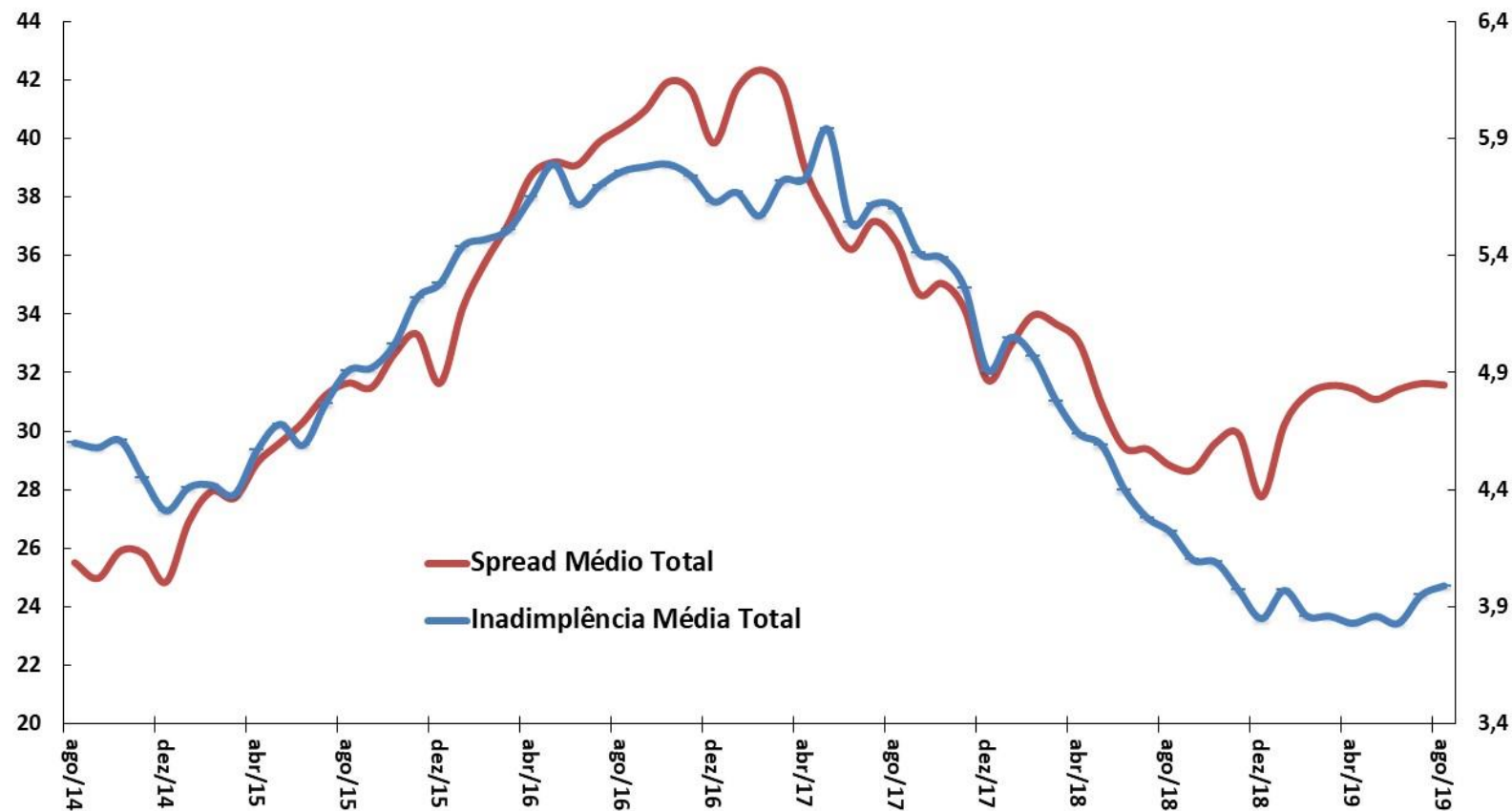

Fonte: BCB.

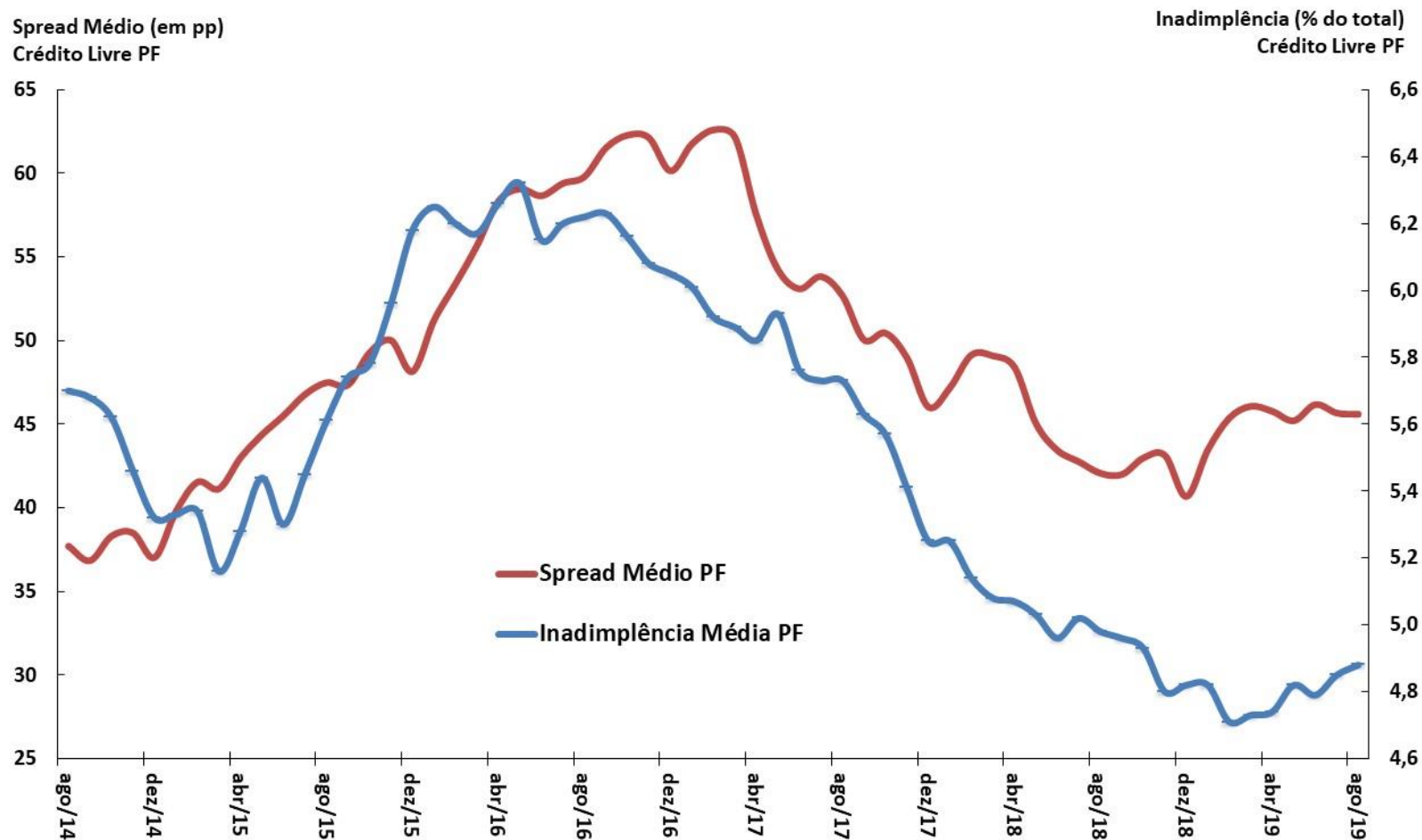

Fonte: BCB.

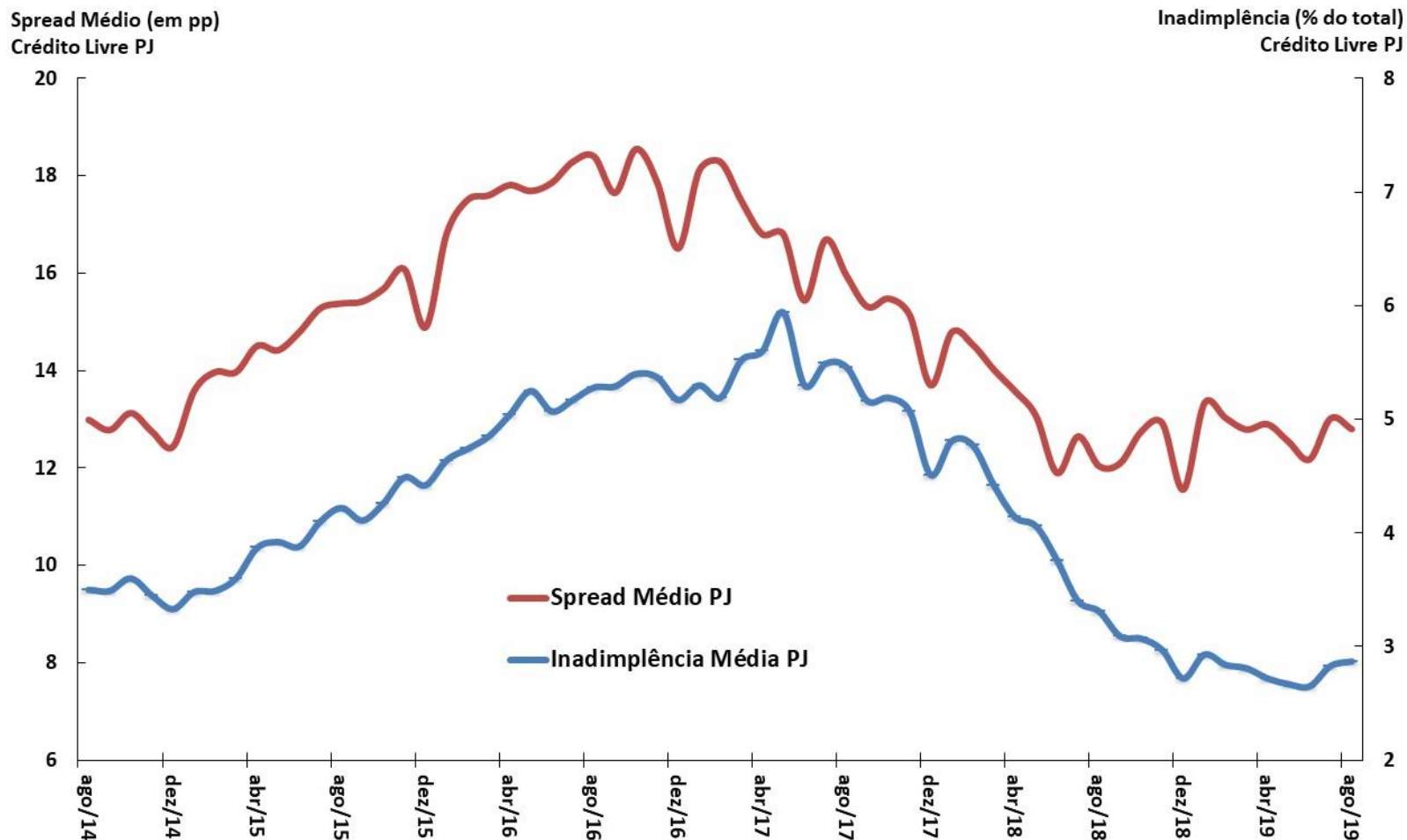

Fonte: BCB.

Mercados financeiros

									BCB/Focus: 04/10/2019		
Aplicações Financeiras (BCB)	agosto-19										
em R\$ bilhões	dez/17	dez/18	ago/18	ago/19	var. dez/17- dez/16	var. dez/18- dez/17	var. ago/19- dez/18	var. ago/19- ago/18			
Títulos Bancários à Prazo (CDB/RDB) - saldo	749,1	920,4	852,8	945,2	19,4%	22,9%	2,7%	10,8%			
Caderneta de Poupança - saldo	724,6	797,3	764,4	806,4	9,0%	10,0%	1,1%	5,5%			
Fundos de Investimento Financeiro - saldo	3.462,6	3.809,2	3.697,5	4.133,9	17,2%	10,0%	8,5%	11,8%			
Fundos Extramercado - saldo	13,5	18,9	12,6	29,0	-9,1%	39,5%	53,6%	129,7%			
Fundos de Ações - saldo	232,5	324,4	260,2	415,7	47,0%	39,5%	28,2%	59,8%			
Tesouro Direto - saldo	48,5	54,2	50,4	58,1	18,1%	11,8%	7,2%	15,3%			
Bovespa - valor das empresas listadas % PIB	48,4%	46,7%	48,4%	46,7%	0,48 pp	0,00 pp	8,74 pp	-1,73 pp			
Mercado de Capitais (CVM)	agosto-19										
em R\$ bilhões	dez/17	dez/18	ago/18	ago/19	var. dez/17- dez/16	var. dez/18- dez/17	var. ago/19- dez/18	var. ago/19- ago/18			
Ações (incl. Certif. Depósito) - emissão primária	8,4	3,4	3,4	1,8	1462,8%	-59,2%	-	-			
Debêntures - emissão primária	6,4	2,7	2,0	7,5	-70,9%	-57,5%	-	-			
Certificados de Recebíveis Imobiliários - emissão primária	12,0	6,5	4,1	9,5	5,9%	-45,8%	-48,9%	112,5%			
Quotas de Fundos - emissão primária	5,2	11,2	8,6	9,4	150,0%	113,5%	101,0%	376,2%			
Mercado Monetário (BCB)	setembro-19										
	dez/17	dez/18	set/18	set/19	var. dez/17- dez/16	var. dez/18- dez/17	var. set/19- dez/18	var. set/19- set/18			
Taxas de juros											
Taxa Selic Efetiva (% aa)	7,00	6,40	6,40	0,00	-6,7 pp	-0,6 pp	-6,4 pp	-6,4 pp			
CDI (% aa)	6,99	6,40	6,40	0,00	-6,6 pp	-0,6 pp	-6,4 pp	-6,4 pp			
Swap DI-Pré 180 dias (% aa)	6,67	6,45	7,13	5,11	-5,8 pp	-0,2 pp	-1,3 pp	-2,0 pp			
Swap DI-Pré 360 dias (% aa)	6,86	6,55	7,95	5,11	-4,7 pp	-0,3 pp	-1,4 pp	-2,8 pp			
Mercado Monetário (BCB)	outubro-19										
	dez/17	dez/18	out/18	out/19	var. dez/17- dez/16	var. dez/18- dez/17	var. out/19- dez/18	var. out/19- out/18	2019	2020	2021
Taxa Selic Meta (% aa)	7,00	6,50	6,50	5,50	-6,75 pp	-0,50 pp	-1,00 pp	-1,00 pp	4,75%	5,00%	6,50%
TJLP (% aa)	7,00	6,98	6,98	5,57	-0,5 pp	-0,02 pp	-1,41 pp	-1,4 pp			
Risco País (BCB)	setembro-19										
	dez/17	dez/18	set/18	set/19	var. dez/17- dez/16	var. dez/18- dez/17	var. set/19- dez/18	var. set/19- set/18			
Média mensal (em pontos-base)											
EMBI+ (JPMorgan)	240	276	293	246	-88 pp	36 pp	-30 pp	-47 pp			
CDS 5 anos	162	208	263	137	-119 pp	46 pp	-71 pp	-126 pp			
CDS 10 anos	259	283	350	210	-100 pp	24 pp	-73 pp	-139 pp			

Parâmetros Macroeconômicos								
Período	Variáveis Financeiras							
	Taxa Over Selic			TJLP		TR	Aplicações Financeiras	
	Acum Ano	Dezembro	Real	Acum. Ano	Dezembro	Acum. Ano	Média	
	% a.a.						Milhões de Reais	Var. %
2013	8,1	9,9	2,1	5,0	5,0	0,2	3.219.399	9,7
2014	10,9	11,6	4,2	5,0	5,0	0,9	3.540.183	10,0
2015	13,3	14,2	2,4	6,2	7,0	1,8	4.009.835	13,3
2016	14,1	13,7	7,3	7,5	7,5	2,0	4.566.852	13,9
2017	9,9	7,0	6,7	7,1	7,0	0,6	4.992.614	9,3
2018	6,5	6,4	2,6	6,7	7,0	0,0	5.346.678	7,1
2019	5,9	4,9	2,2	6,0	5,0	0,0	5.740.670	7,4

Fonte: SPE/ME. Grade de Parâmetros Macroeconômicos, de setembro/2019.

Evolução dos Instrumentos Financeiros de Poupança

MERCADOS FINANCEIROS

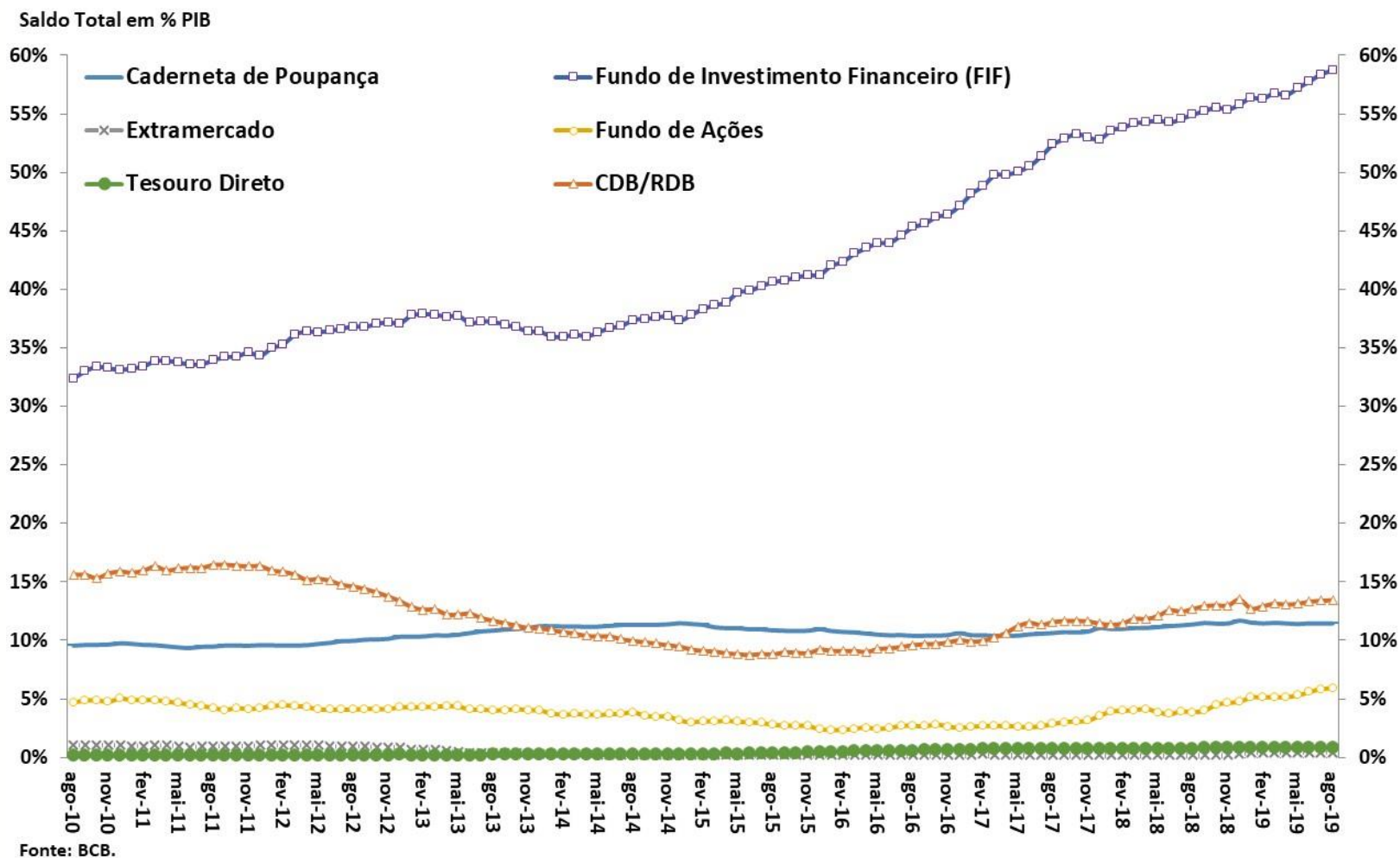

Evolução das Taxas de Juros (Meta Selic e TJLP)

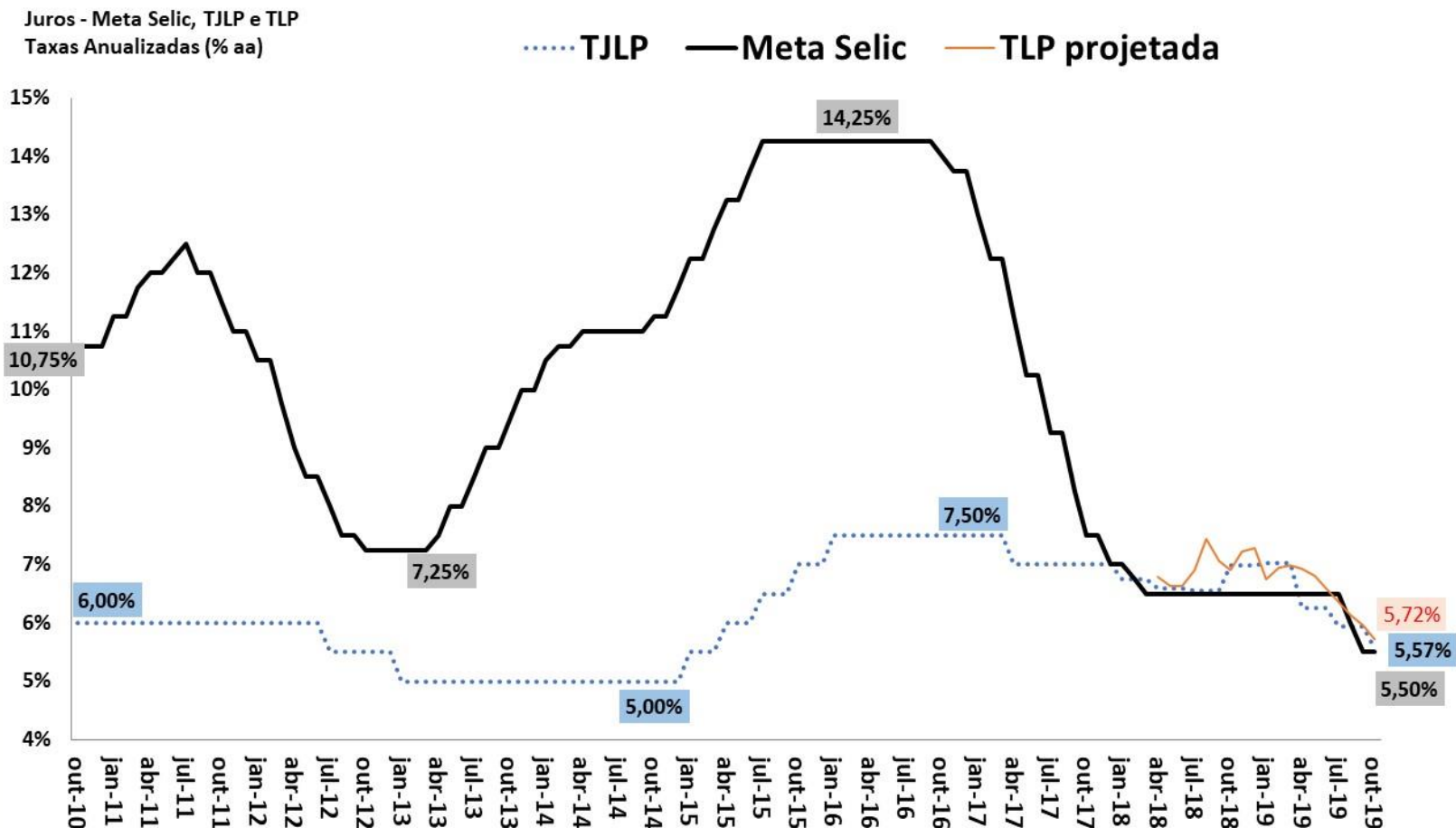

Fonte: BCB. Obs. TLP projetada é a média de 3 meses das NTN-B de 5 anos, acrescentando a expectativa de mercado do IPCA 12 meses à frente (BCB/Focus).

Juros Spot, 180 e 360 dias
Taxas Efetivas Anualizadas (% aa)

Pontos de Inversão da Curva de Juros

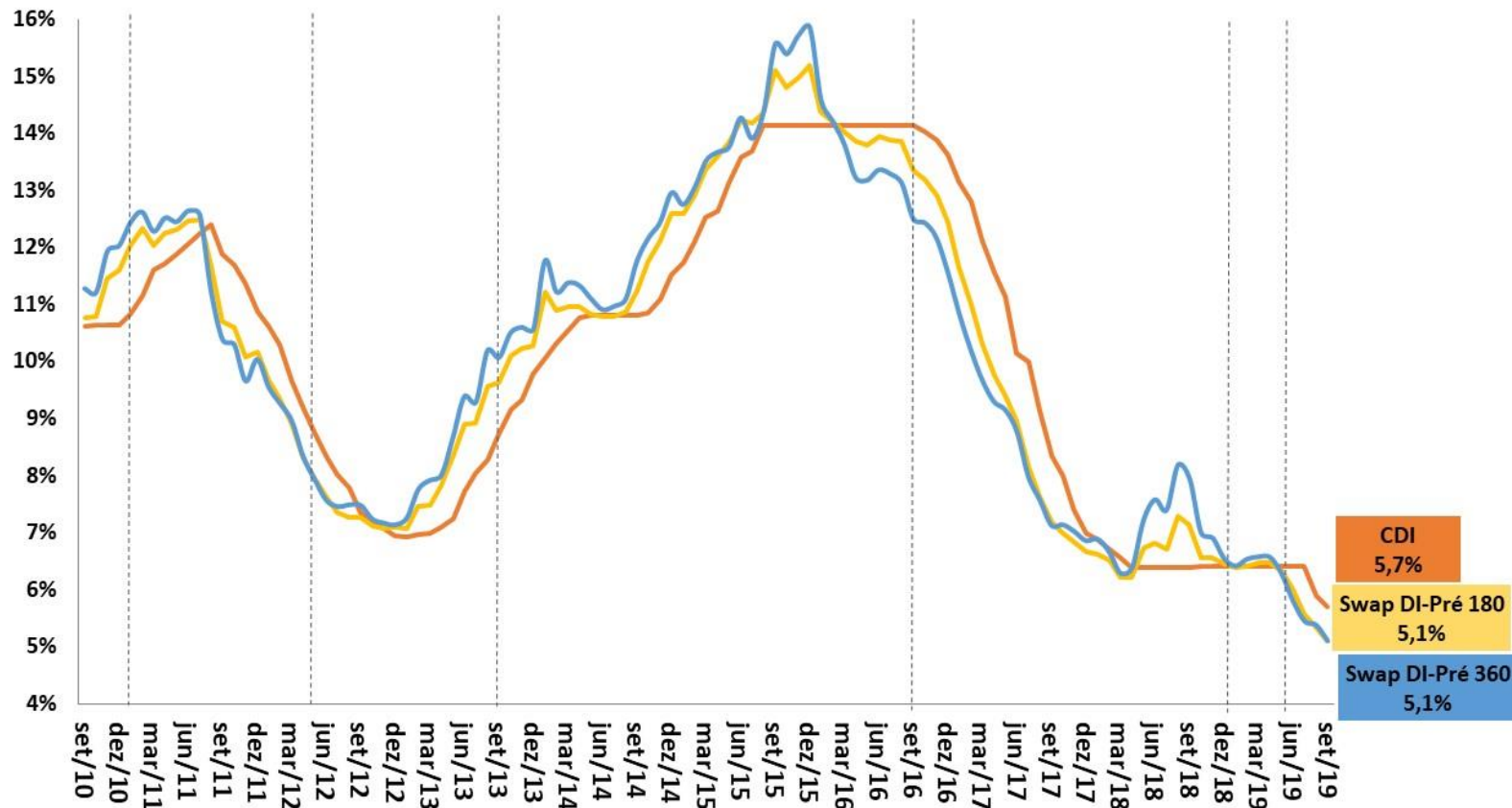

Fonte: BCB.

Evolução das Taxas Reais de Juros Ex-ante e Ex-post

Taxas de Juros Reais (CDI/IPCA) ex-ante e ex-post
Taxas Anualizadas (% aa)

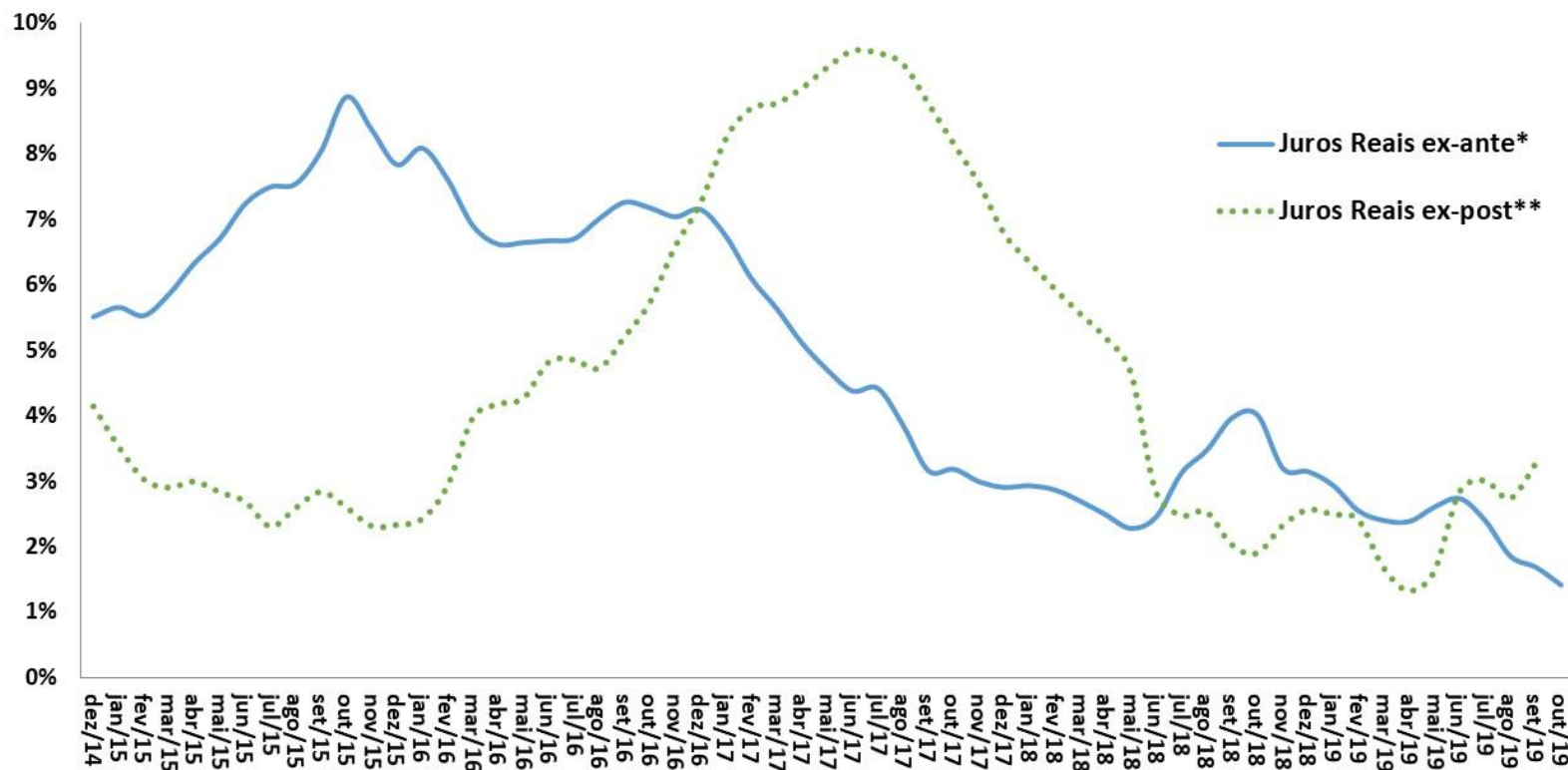

Fonte: BCB e IBGE. Obs.: Informações do mês atual até a data deste relatório.

* Juros Reais ex-ante: razão CDI/IPCA esperada 12 meses à frente com base nos contratos de swap DI-Pré e na mediana Focus para o IPCA.

** Juros Reais ex-post: razão CDI/IPCA efetivamente observada acumulada 12 meses para trás.

Evolução das Taxas Reais de Juros da NTN-B (Tesouro Direto)

MERCADOS FINANCEIROS

Taxas de Juros Reais (NTN-B 2024*)
Taxas de Compra de Fim do Mês (% aa)

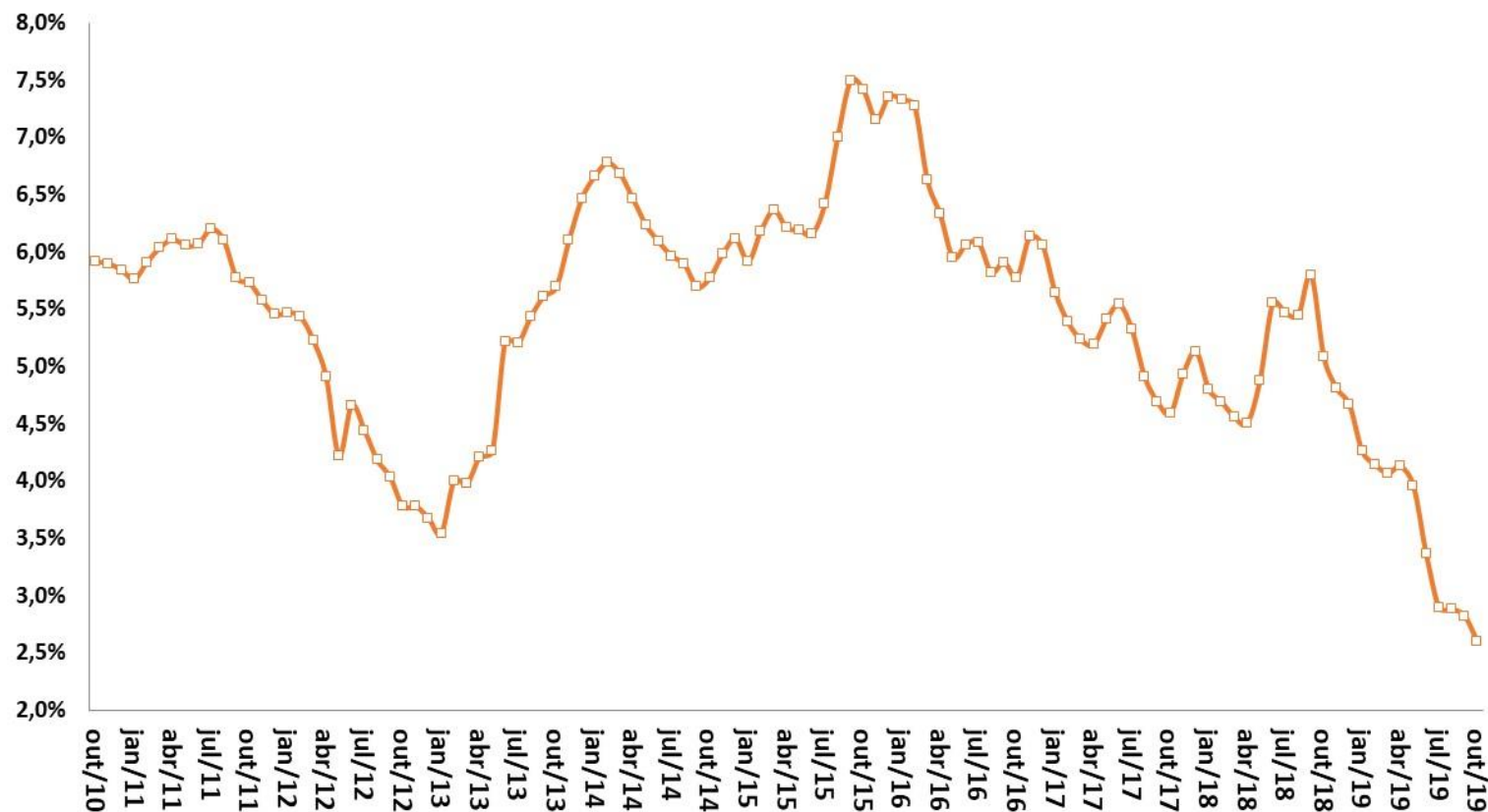

Fonte: STN/ME. Obs.: *Cupom semestral pago acima da inflação medida pelo IPCA, taxa anualizada. Obs. Informações do mês atual até a data deste relatório.

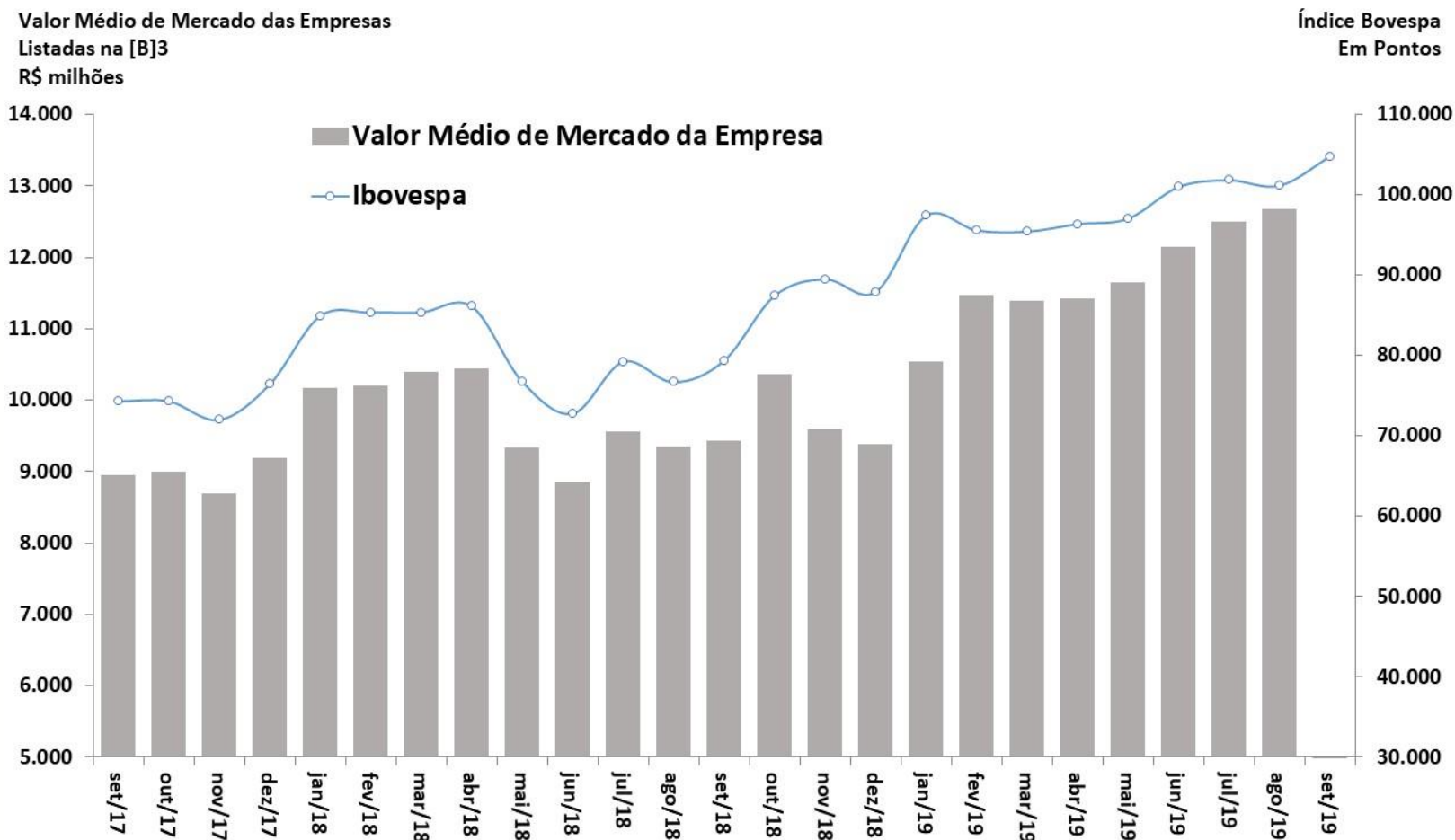

Fonte: BCB.

Evolução da Percepção de Risco-Brasil (EMBi+)

EMBi+ Brasil (spread p.b.)

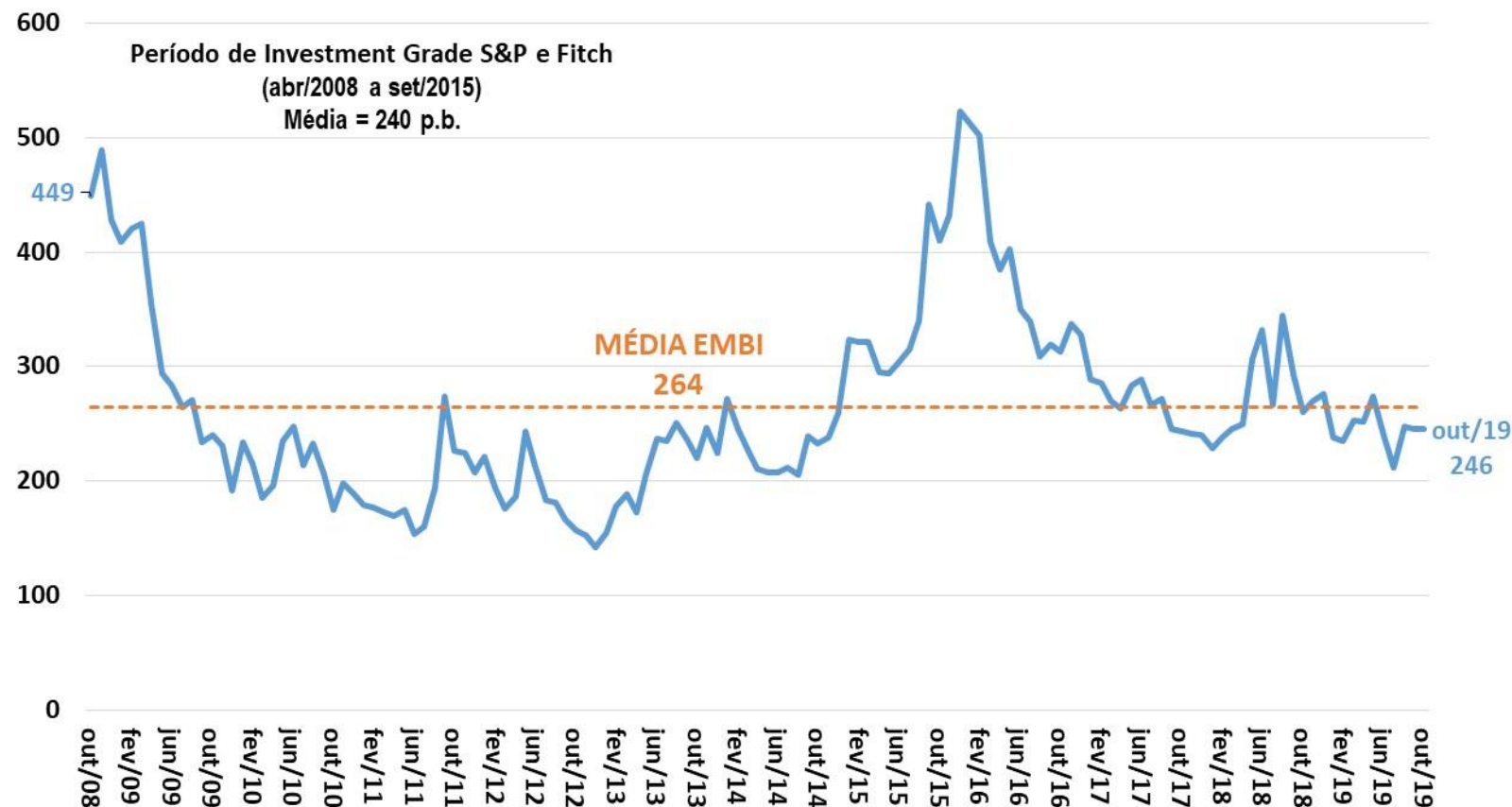

Fonte: JPMorgan. Obs. Informações do mês atual até a data deste relatório.

Evolução da Percepção de Risco-Brasil (CDS)

CDS 10 anos (p.b.)

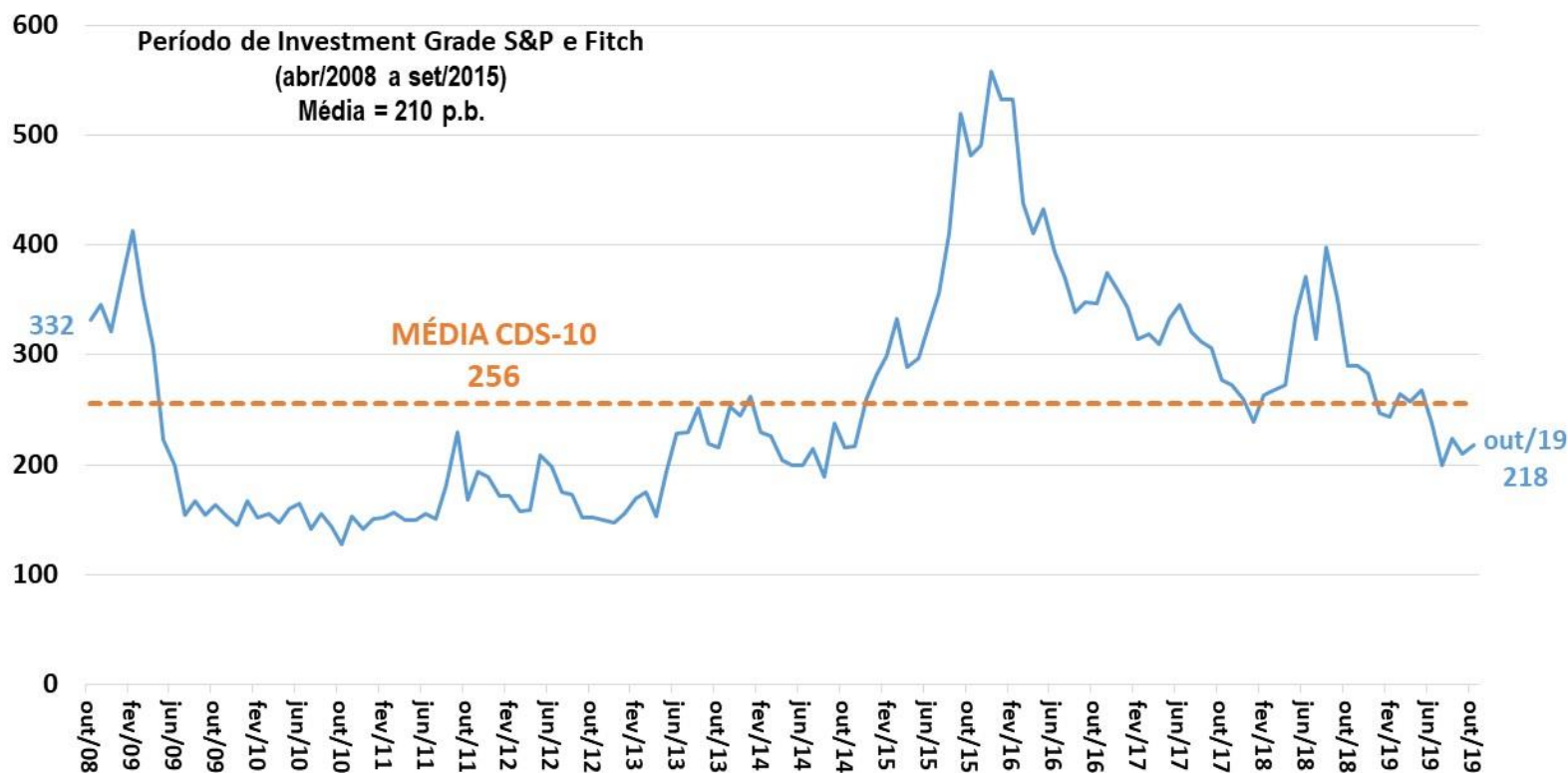

Fonte: Bloomberg. Obs. Informações do mês atual até a data deste relatório.

Comércio exterior

										BCB/Focus: 04/10/2019				
Indicadores Cambiais (BCB)		setembro-19	2017	2018	var.jul/19- jul/18	var.ago/19- ago/18	var.set/19- set/18	var. acum. ano	jul/19 var. ac. 12 meses	ago/19 var. ac. 12 meses	set/19 var. ac. 12 meses	Câmbio Médio 2019	Câmbio Médio 2020	Câmbio Médio 2021
taxa de variação cambial: valorização (-) ou desvalorização (+)														
Câmbio Nominal (R\$/US\$) - venda - fim de período		valor do mês: 4,1644	-7,2%	14,9%	0,3%	0,1%	4,0%	7,3%	13,9%	11,2%	9,4%	3,93	3,95	3,93
Indicadores Cambiais (BCB)		agosto-19	2017	2018	var.jun/19- jun/18	var.jul/19- jul/18	var.ago/19- ago/18	var. acum. ano	jun/19 var. ac. 12 meses	jul/19 var. ac. 12 meses	ago/19 var. ac. 12 meses			
taxa de variação cambial: valorização (-) ou desvalorização (+)														
Câmbio Real Efetivo (IPCA)			-8,9%	12,1%	-2,8%	-4,4%	-2,8%	0,9%	7,3%	5,6%	4,0%			
Razão Câmbio/Salário corrigido pela Produtividade			-1,6%	10,2%	-7,3%	-8,5%	-3,8%	-0,3%	6,5%	4,4%	2,7%			
Custo Unitário do Trabalho em US\$			7,4%	-12,0%	6,5%	6,5%	2,7%	-5,1%	-12,1%	-10,2%	-8,3%			
Comércio Exterior (FUNCEX)		agosto-19	2017	2018	var.jun/19- jun/18	var.jul/19- jul/18	var.ago/19- ago/18	var. acum. ano	jun/19 var. ac. 12 meses	jul/19 var. ac. 12 meses	ago/19 var. ac. 12 meses			
Quantidade e Preço Médio														
QUANTUM														
Exportação			6,8%	4,7%	-7,3%	-9,3%	-12,1%	-3,0%	4,0%	2,5%	1,1%			
Básicos			13,2%	9,9%	1,2%	-15,1%	-5,7%	0,7%	12,7%	8,1%	7,3%			
Semimanufaturados			0,6%	-4,4%	-9,9%	3,7%	16,1%	3,8%	-1,9%	-0,9%	2,7%			
Manufaturados			2,7%	2,8%	-14,2%	-2,2%	-25,2%	-7,5%	-1,7%	-0,8%	-4,5%			
Importação			5,3%	11,9%	-3,9%	-0,3%	-11,6%	-0,1%	8,4%	5,1%	1,7%			
Intermediários			7,0%	5,0%	-5,8%	15,5%	0,9%	5,3%	5,5%	5,3%	4,6%			
Bens de Capital			-9,1%	68,1%	9,8%	-47,9%	-37,6%	-14,2%	44,8%	14,8%	-1,8%			
Bens de Consumo Duráveis			8,5%	26,0%	-29,6%	-10,6%	-28,1%	-17,6%	-0,7%	-4,5%	-11,8%			
Bens de Consumo Não-Duráveis			8,2%	3,7%	-11,5%	5,2%	-8,6%	-3,3%	-1,4%	-2,4%	-3,4%			
Combustíveis e Lubrificantes			9,4%	2,9%	11,7%	40,4%	-24,5%	-1,1%	-1,2%	3,2%	-0,8%			
Índice de Rentabilidade das Exportações (jan/18)			-1,3%	12,3%	0,8%	-1,6%	4,0%	5,0%	11,3%	9,4%	8,1%			
Razão de Quantum = quantum médio X / quantum médio M (jan/18)			1,4%	-6,2%	-2,0%	-6,6%	0,4%	0,3%	-1,6%	0,1%	1,9%			
PREÇO														
Exportação (X)			10,1%	5,2%	-3,2%	-2,3%	-1,4%	-3,1%	1,1%	0,0%	-0,8%			
Básicos			12,8%	7,4%	-0,6%	1,4%	2,8%	-1,3%	3,7%	2,4%	1,5%			
Semimanufaturados			11,7%	1,7%	-6,6%	-4,3%	-6,1%	-5,1%	-2,7%	-3,3%	-3,9%			
Manufaturados			5,7%	4,9%	-3,2%	-6,0%	-6,0%	-2,9%	1,9%	0,5%	-0,5%			
Importação (M)			4,1%	7,4%	-5,4%	-4,5%	-6,2%	-3,3%	2,3%	1,3%	0,1%			
Intermediários			3,0%	6,7%	-4,3%	-5,1%	-7,0%	-3,7%	1,7%	0,7%	-0,5%			
Bens de Capital			-3,2%	5,4%	-8,8%	-5,3%	0,1%	-4,7%	0,0%	-1,1%	-0,9%			
Bens de Consumo Duráveis			2,0%	0,5%	-2,4%	-1,9%	-1,8%	-0,4%	-1,0%	-1,4%	-1,7%			
Bens de Consumo Não-Duráveis			-1,8%	1,2%	-6,4%	5,1%	4,6%	0,1%	-1,2%	-0,7%	-0,1%			
Combustíveis e Lubrificantes			29,5%	21,8%	-8,5%	-9,3%	-16,5%	-3,7%	11,8%	8,9%	4,7%			
Termos de Troca = preço médio X / preço médio M			5,8%	-2,1%	2,3%	2,3%	5,1%	0,2%	-1,1%	-1,3%	-0,9%			

Parâmetros Macroeconômicos								
Período	Importações				Combustíveis			
	Petróleo Brent		Importações sem Combustíveis		Gasolina		Óleo Diesel	
	Preço Médio	Var. %	Milhões de Dólares	Variação %	Venda Média Anual			
	Dólares				Milhões de Metros Cúbicos	Var. %	Milhões de Metros Cúbicos	Var. %
2013	108,9	-2,8	199.135	5,9	2,6	4,4	4,9	4,8
2014	98,9	-9,1	189.650	-4,8	2,8	7,1	5,0	2,5
2015	52,4	-47,1	149.742	-21,0	2,5	-9,3	4,8	-4,7
2016	44,0	-15,9	125.179	-16,4	2,6	4,1	4,5	-5,1
2017	54,4	23,5	133.174	6,4	2,7	2,6	4,6	0,9
2018	71,1	30,7	159.197	19,5	2,3	-13,1	4,6	1,6
2019	62,9	-11,5	160.076	0,6	2,3	-0,9	4,8	3,0

Fonte: SPE/ME. Grade de Parâmetros Macroeconômicos, de setembro/2019.

Parâmetros Macroeconômicos				
Período	Setor Externo			
	Taxa de Câmbio			Var. Média %
	Médio	Dezembro	Var. Acum. Ano %	
	Dólares			
2013	2,2	2,3	10,4	12,9
2014	2,4	2,7	9,1	12,5
2015	3,3	3,9	41,6	46,7
2016	3,5	3,3	4,8	-13,4
2017	3,2	3,3	-8,5	-1,8
2018	3,7	3,9	14,5	18,0
2019	3,9	3,9	6,3	-0,4

Fonte: SPE/ME. Grade de Parâmetros Macroeconômicos, de setembro/2019.

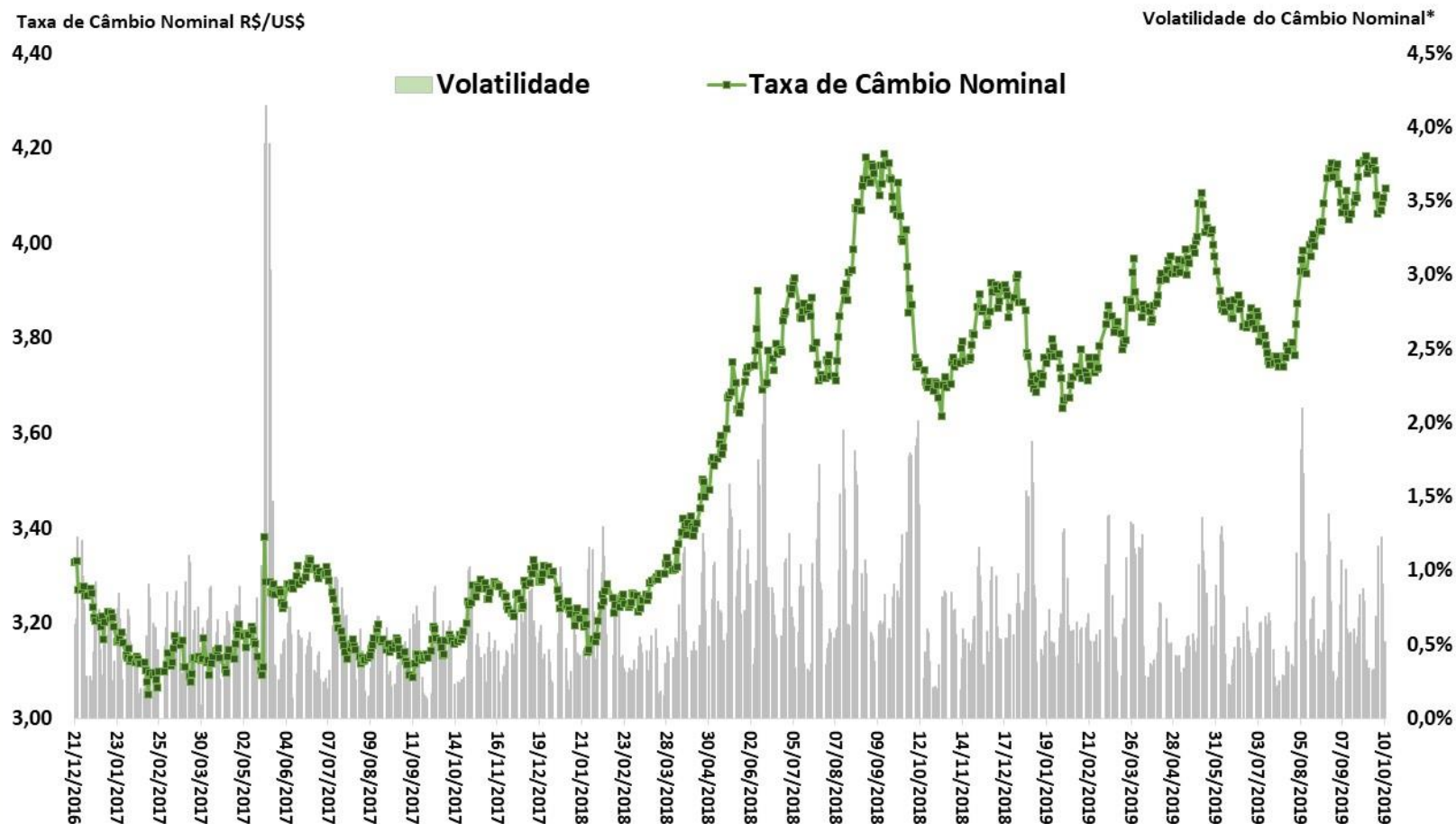

Fonte: BCB. *Volatilidade = Coeficiente de Variação Móvel de 5 dias.

Balança Comercial Semanal: Saldo e Médias Diárias em 52 Semanas

COMÉRCIO EXTERIOR

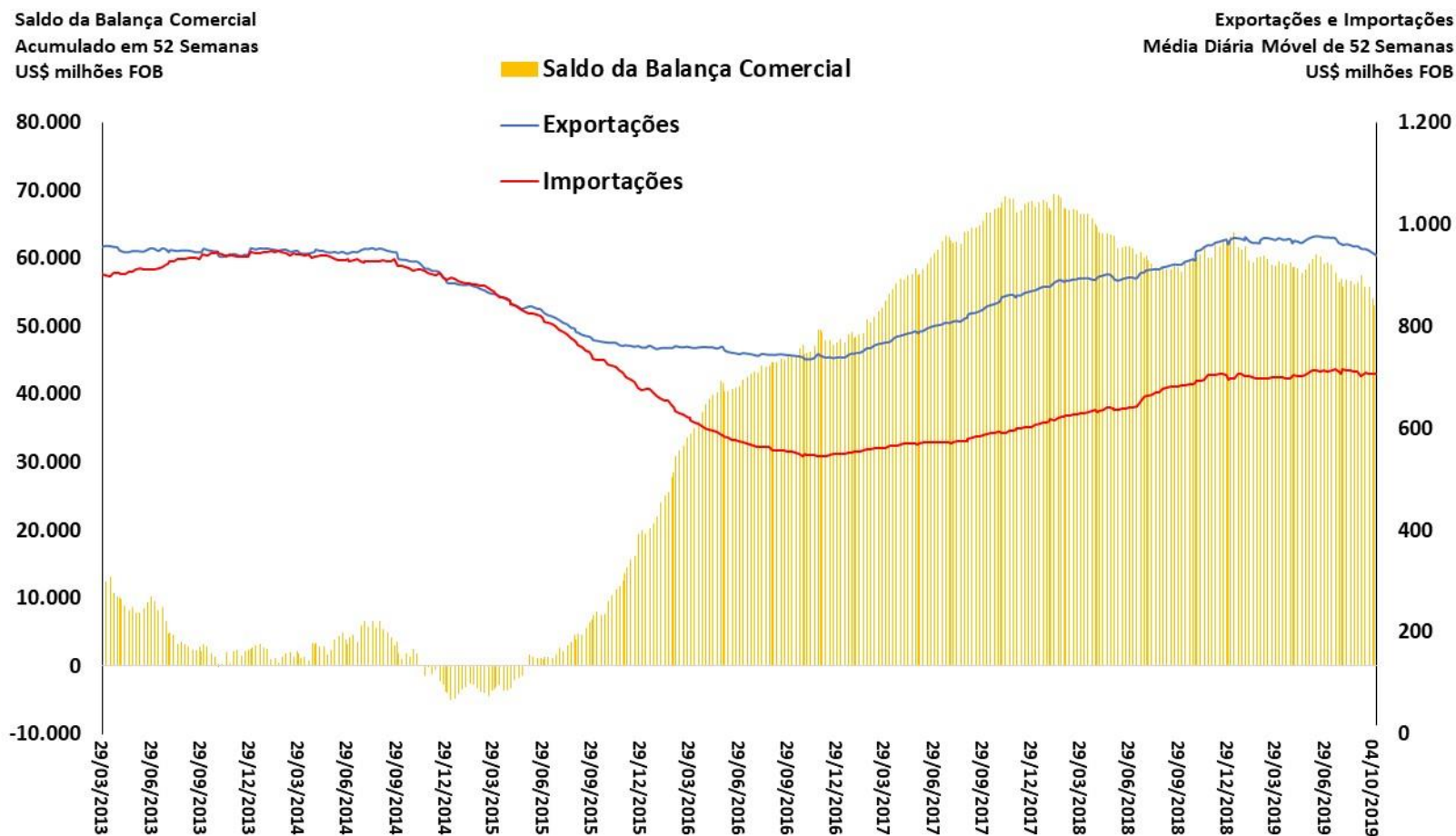

Fonte: SECEX/ME.

Taxa Nominal de Câmbio Mensal R\$/US\$

COMÉRCIO EXTERIOR

Taxa Nominal de Câmbio R\$/US\$

Venda - Fim de Período

Volatilidade* do Câmbio Nominal

cálculo em 12 meses móveis

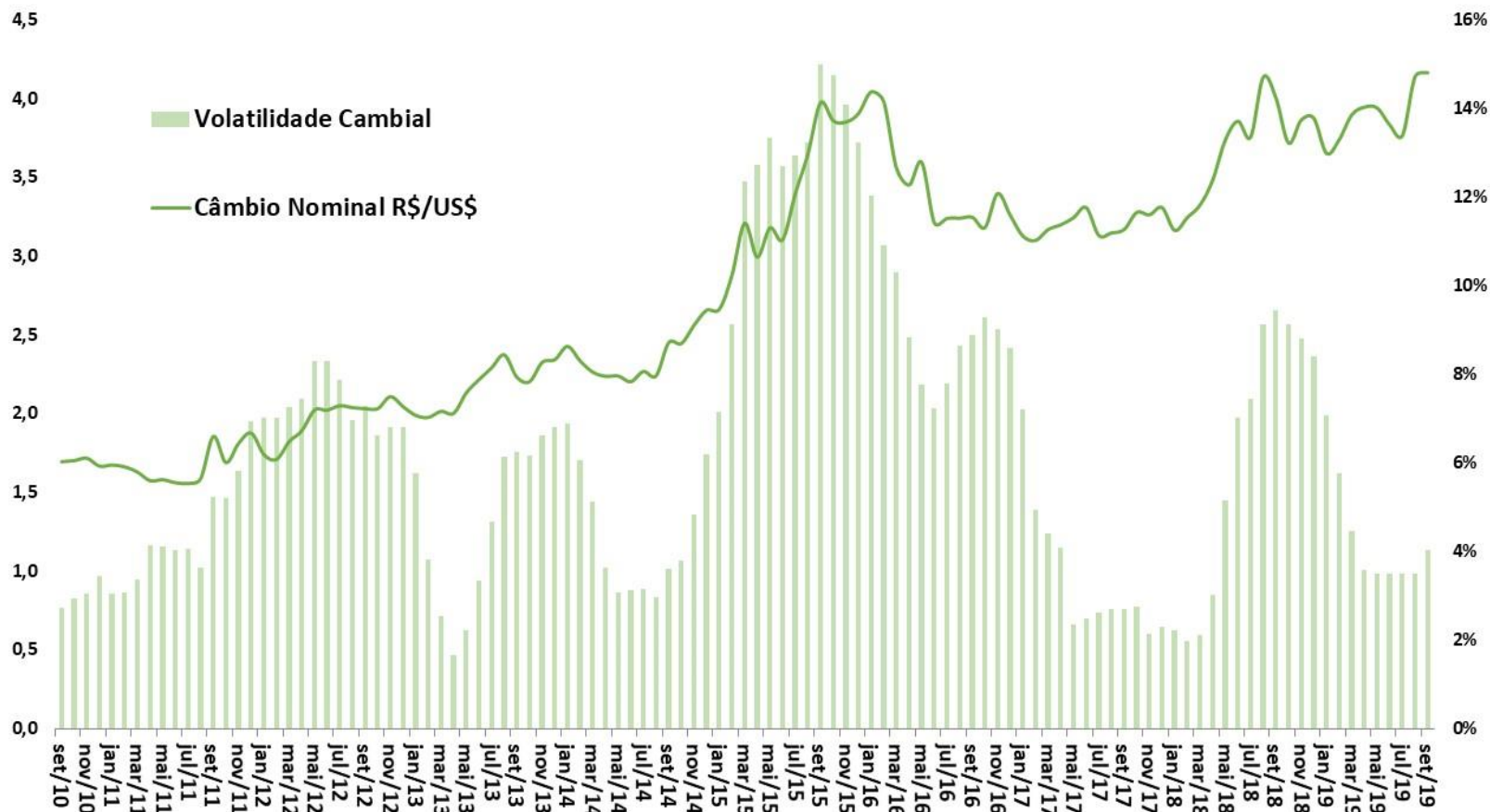

Fonte: BCB. *Volatilidade = Coeficiente de Variação Móvel de 12 meses.

Índices de Câmbio (MM 12 meses)

2006 = 100

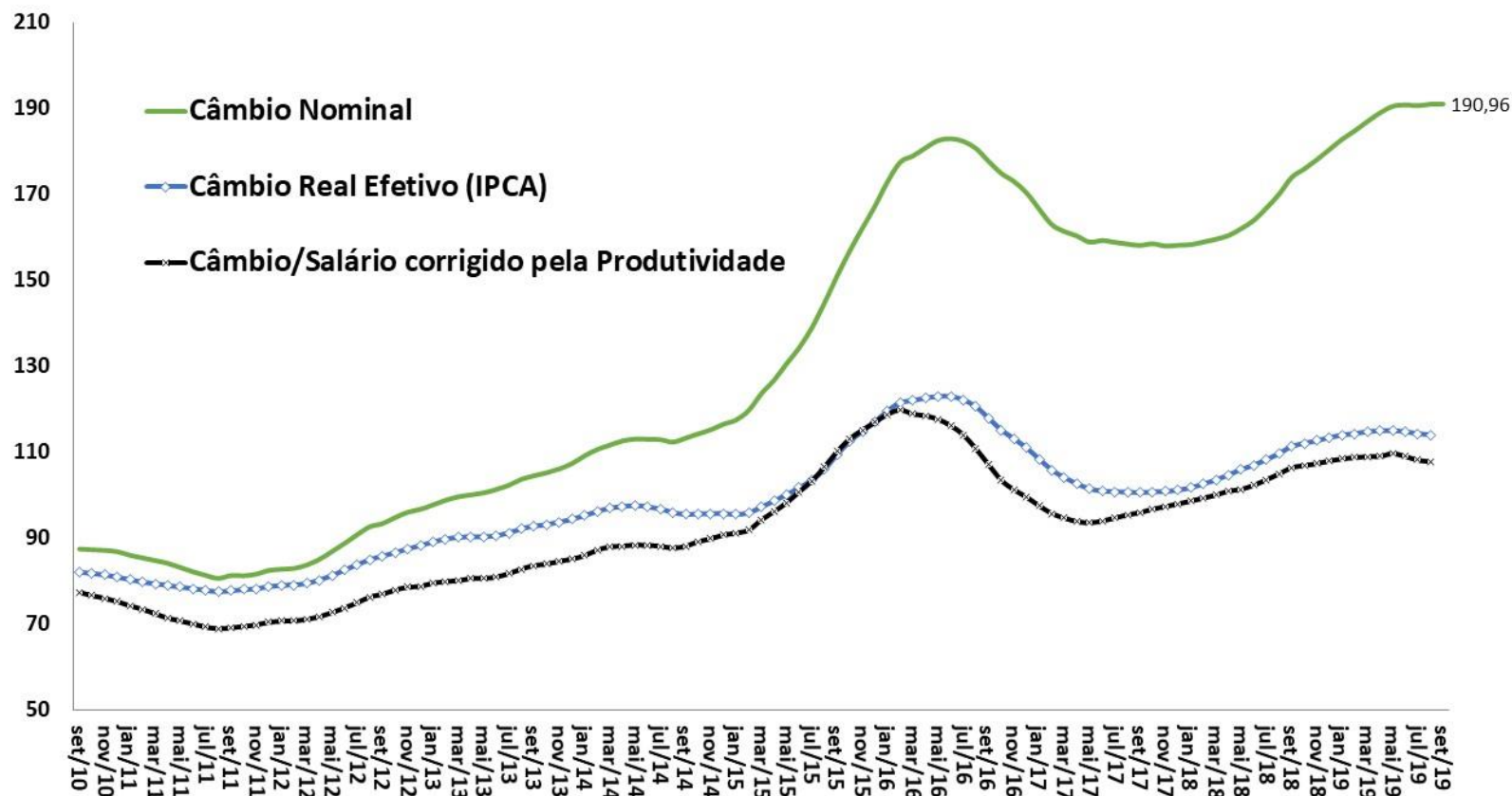

Fonte: BCB.

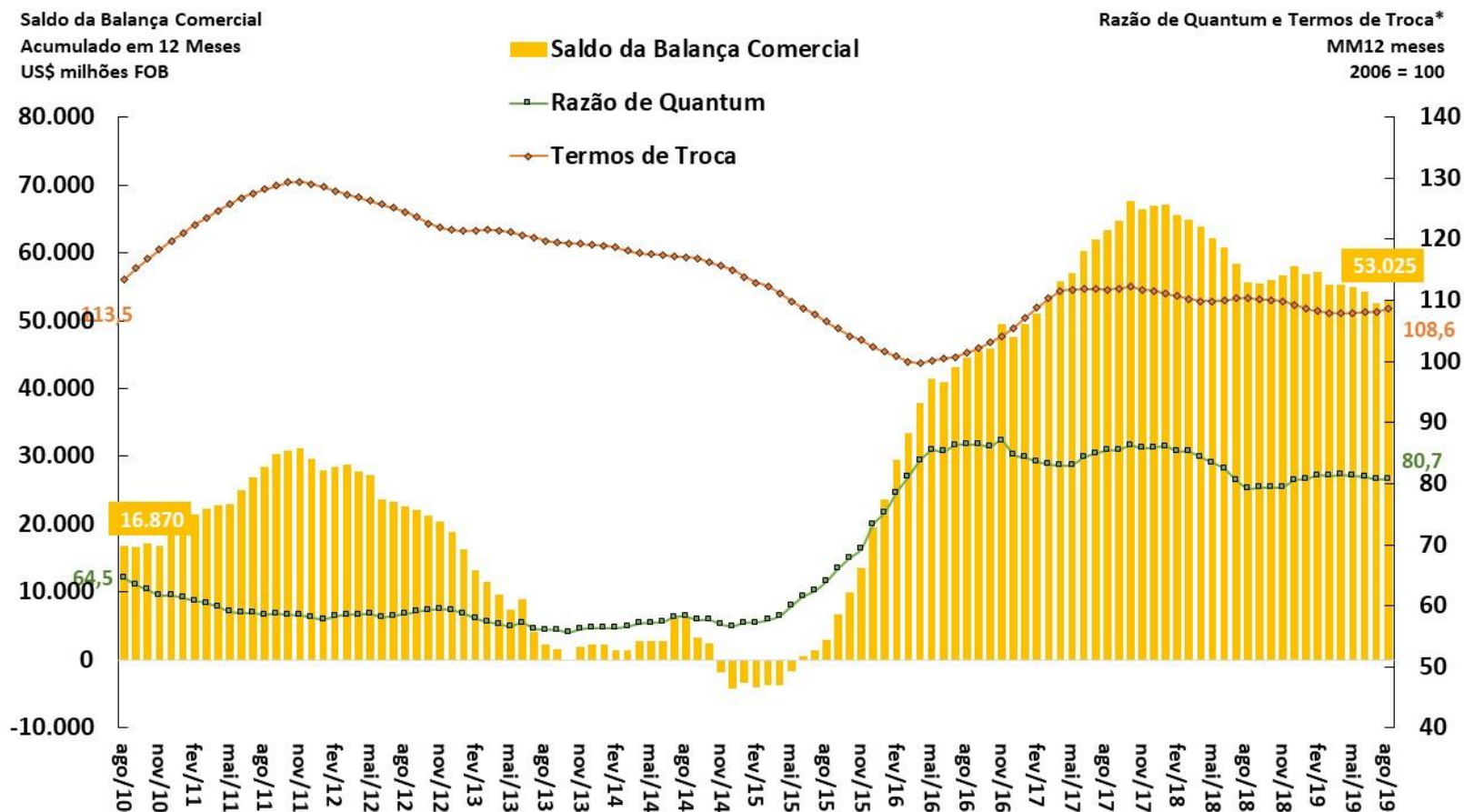

Fonte: BCB e FUNCEX.

*Razão de Quantum = (Volume Exportado / Volume Importado) e Termos de Troca = (Preço Médio Exportações / Preço Médio Importações).

Câmbio Real Efetivo (IPCA) e Exportações (Preço e Índice de Rentabilidade)
MM 12 meses (2006 = 100)

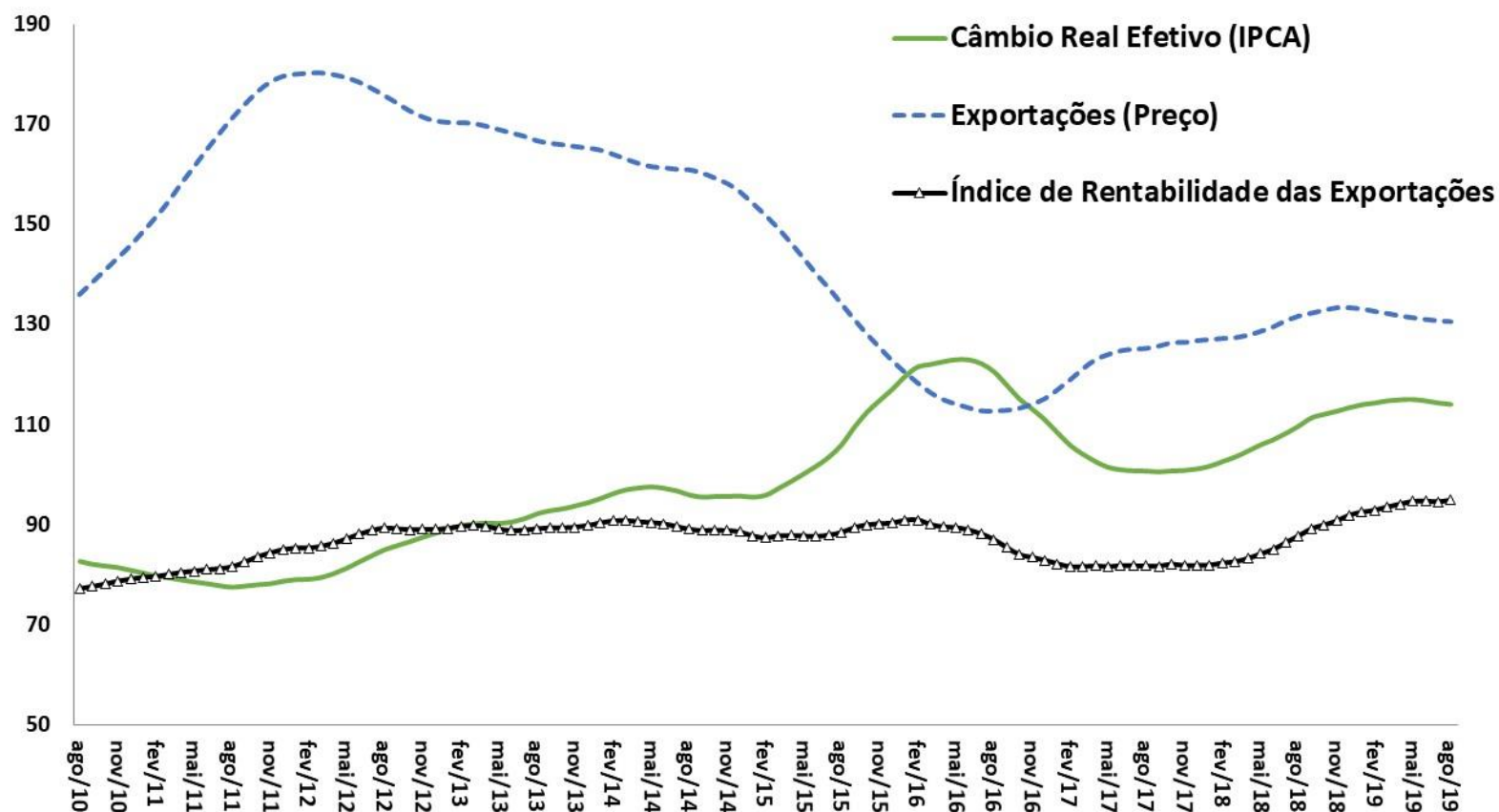

Fonte: BCB e FUNCEX.

Exportações e Importações - Quantum
MM 12 meses (2006 = 100)

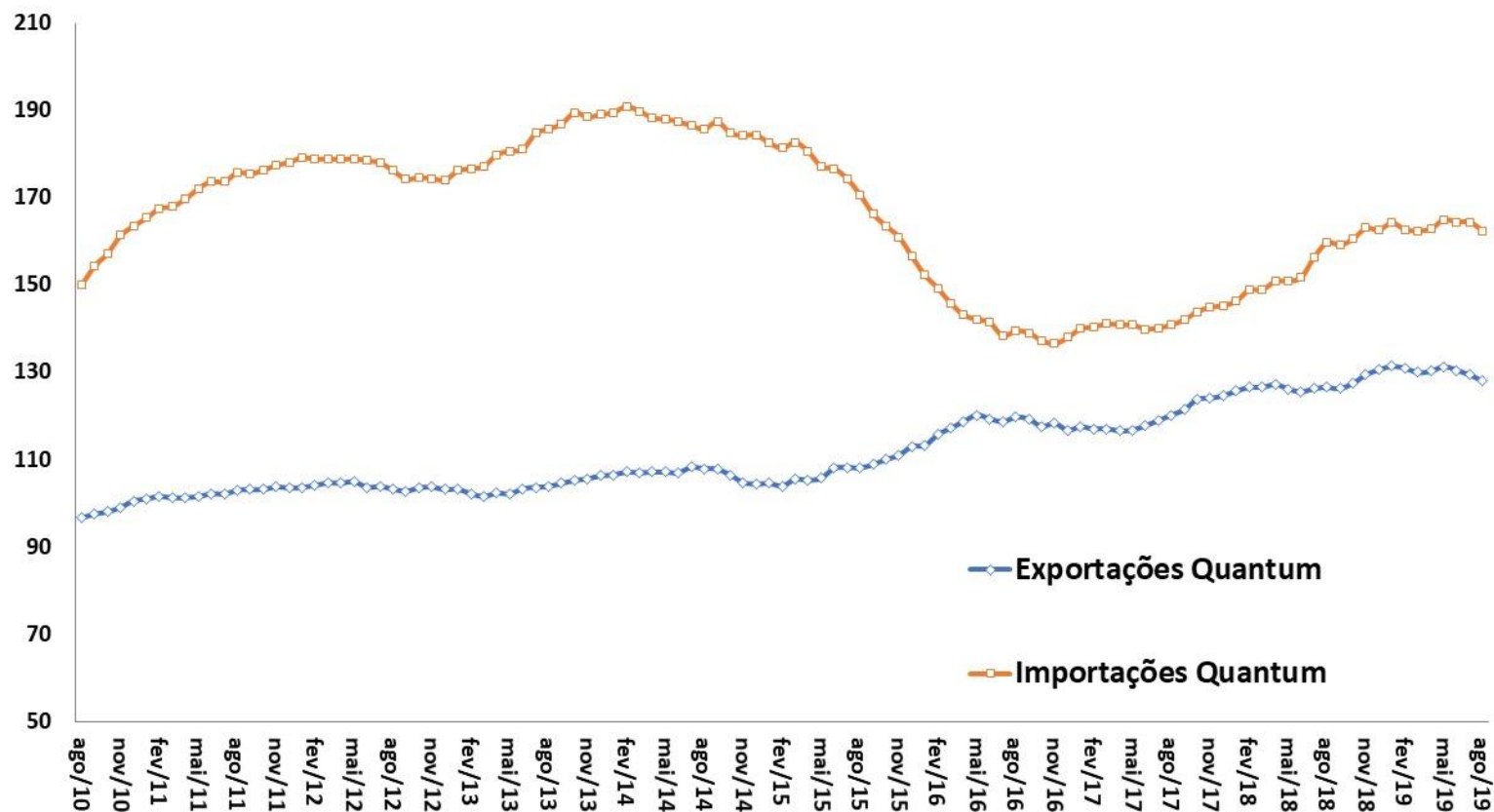

Fonte: FUNCEX.

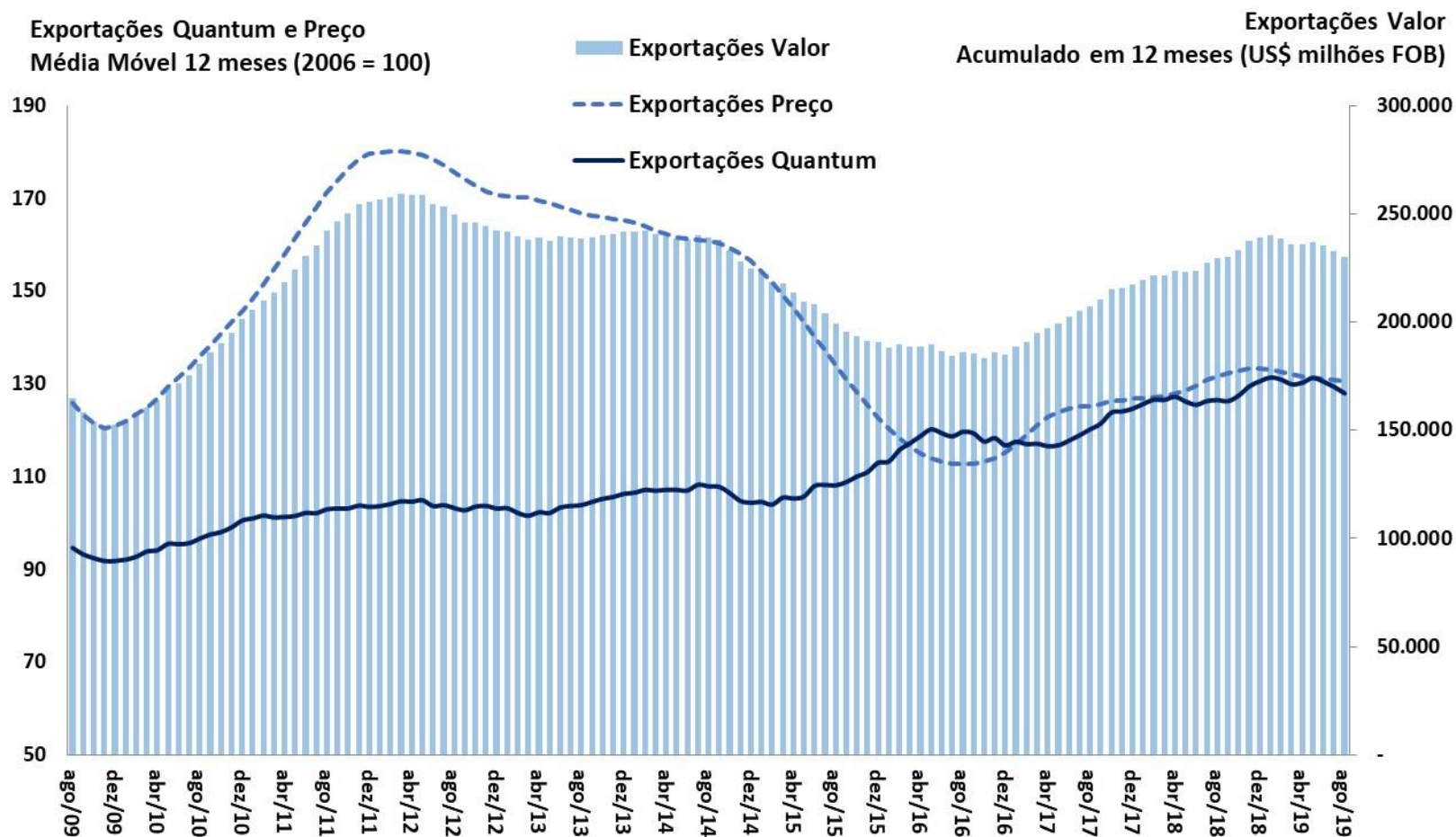

Fonte: ME e FUNCEX.

Quantum Exportado
MM 12 meses (2006=100)

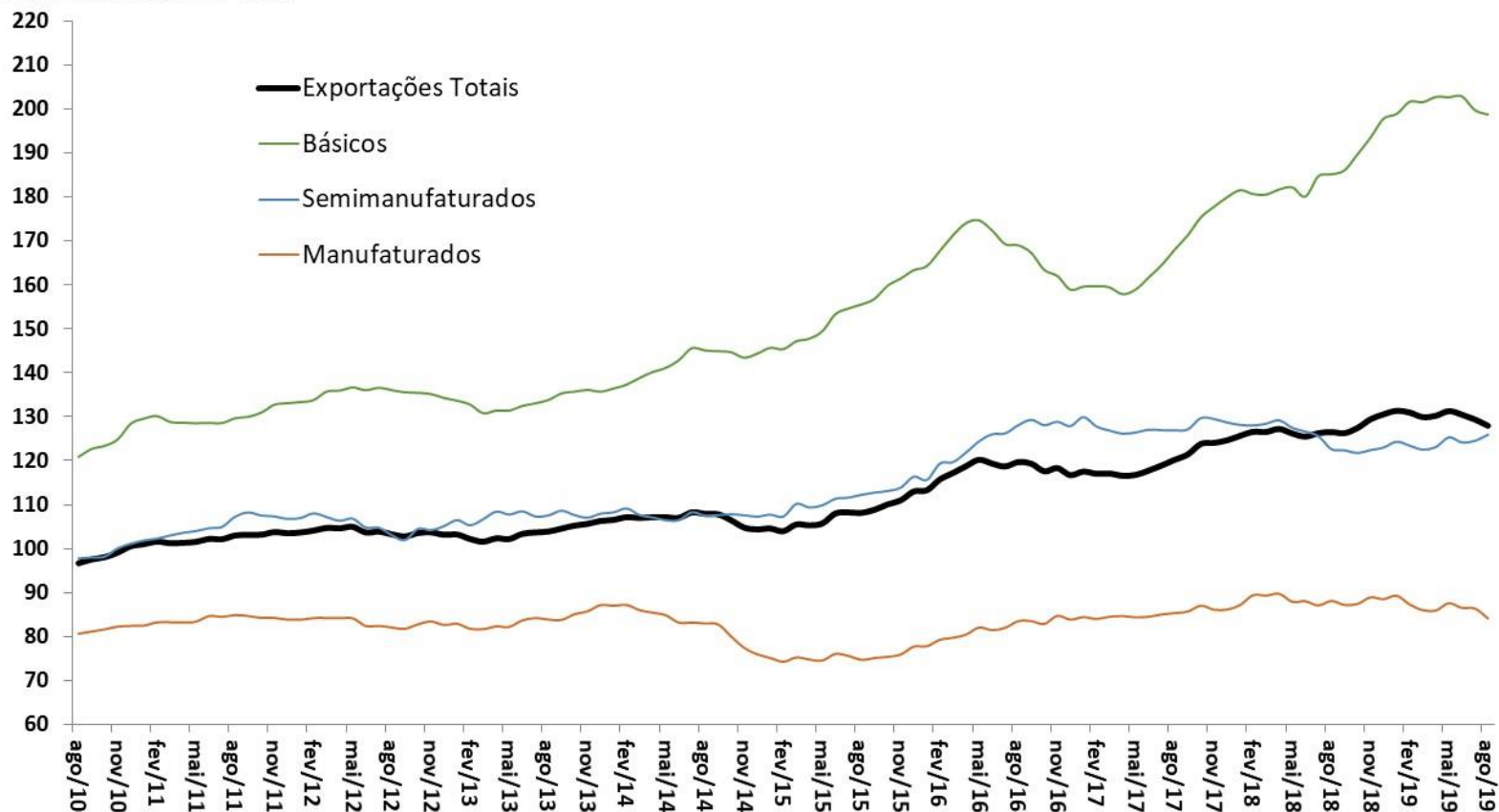

Fonte: FUNCEX.

Quantum Exportado
MM 12 meses (2006=100)

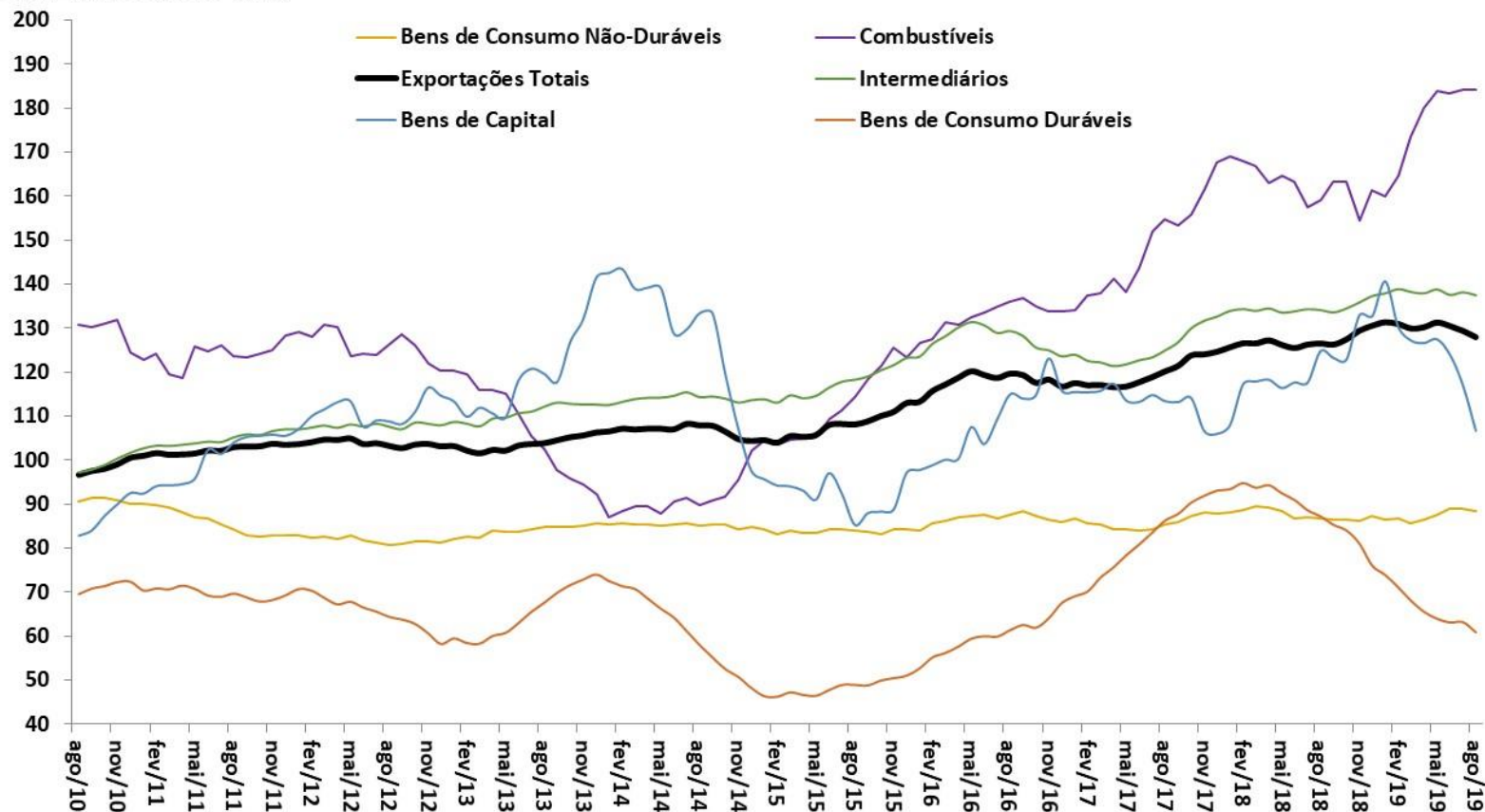

Fonte: FUNCEX.

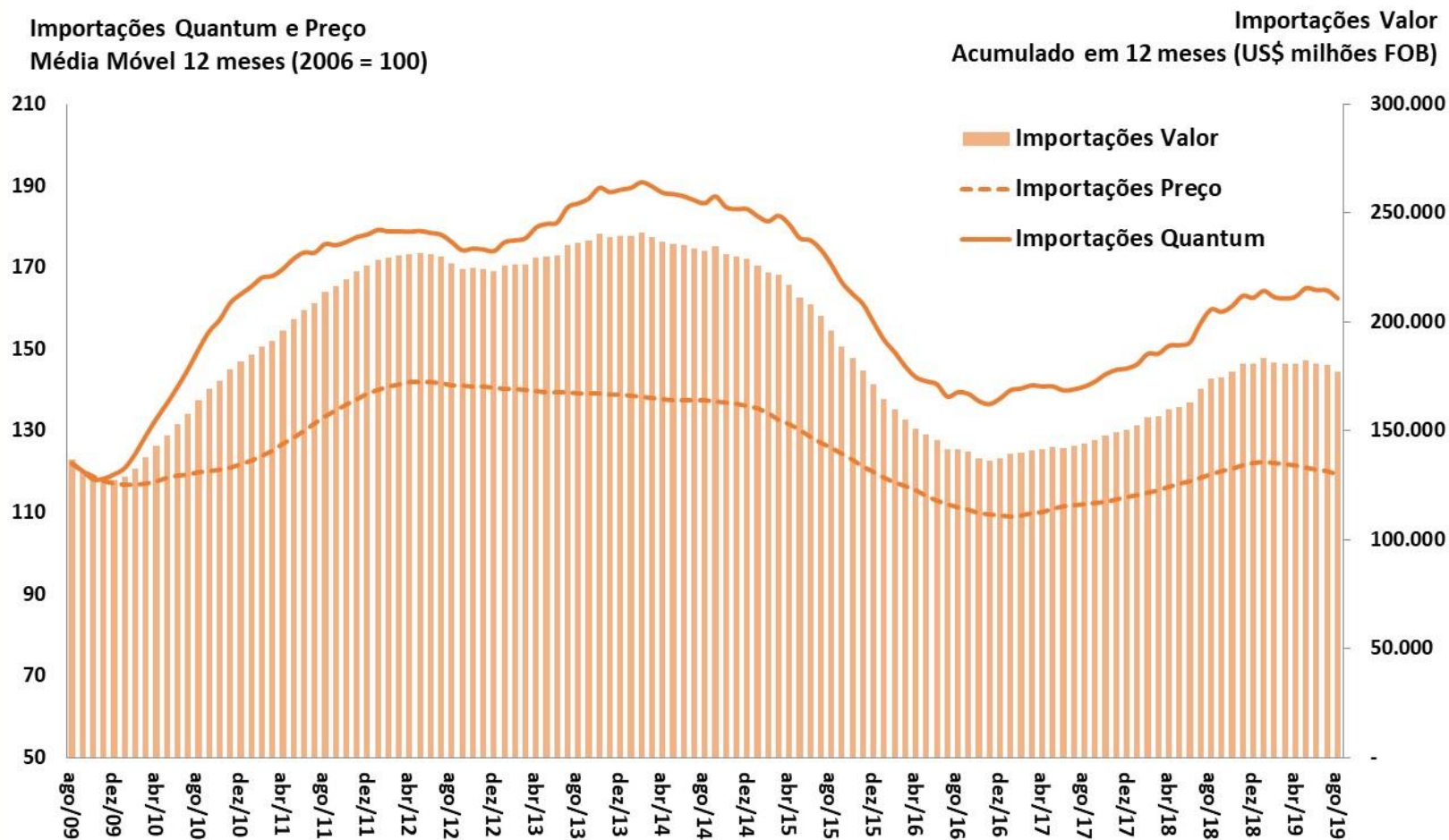

Fonte: ME e FUNCEX.

Quantum Importado
MM 12 meses (2006=100)

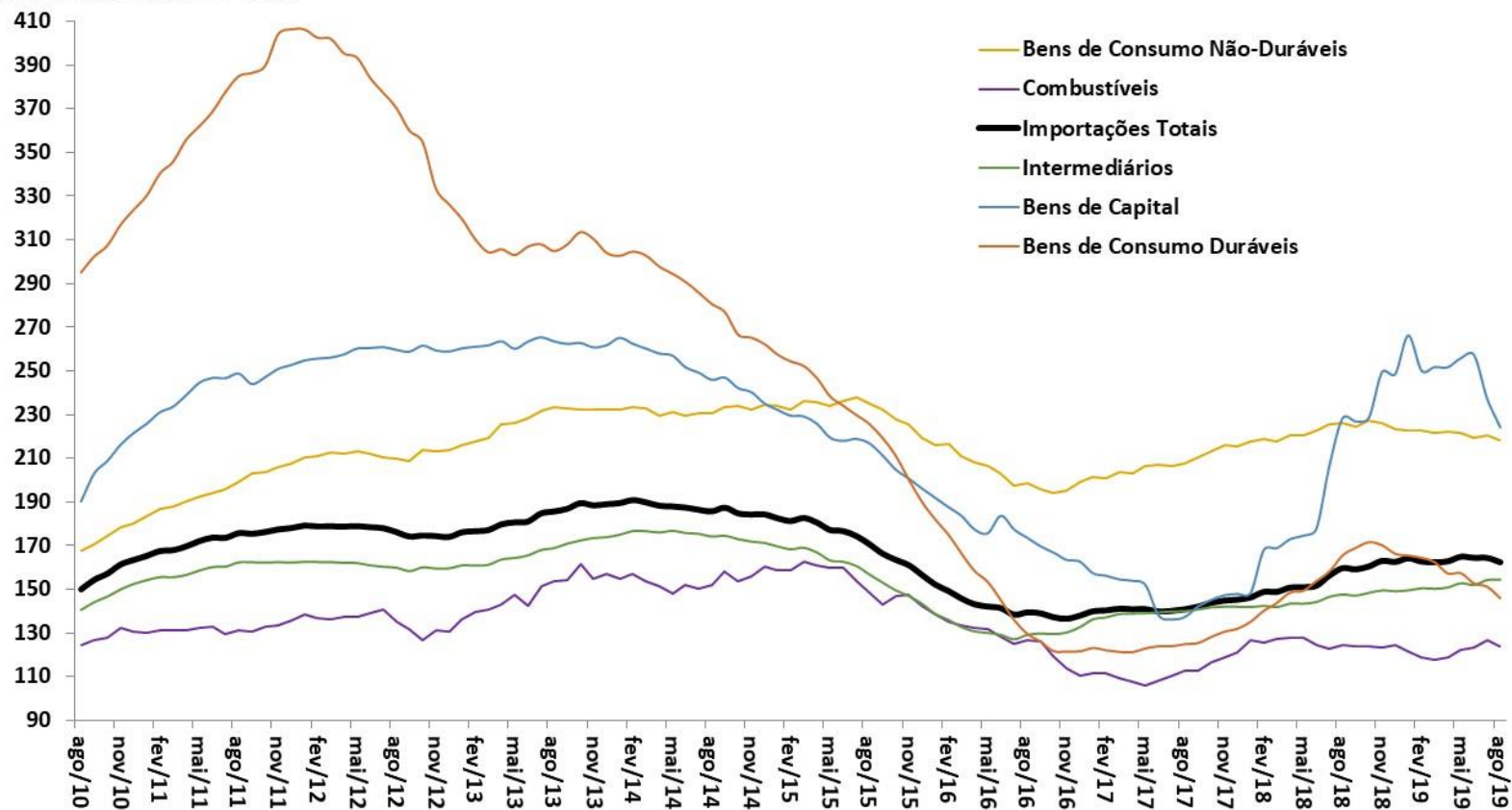

Fonte: FUNCEX.

Índice de Commodities Brasil em US\$
MM 12 meses (2006=100)

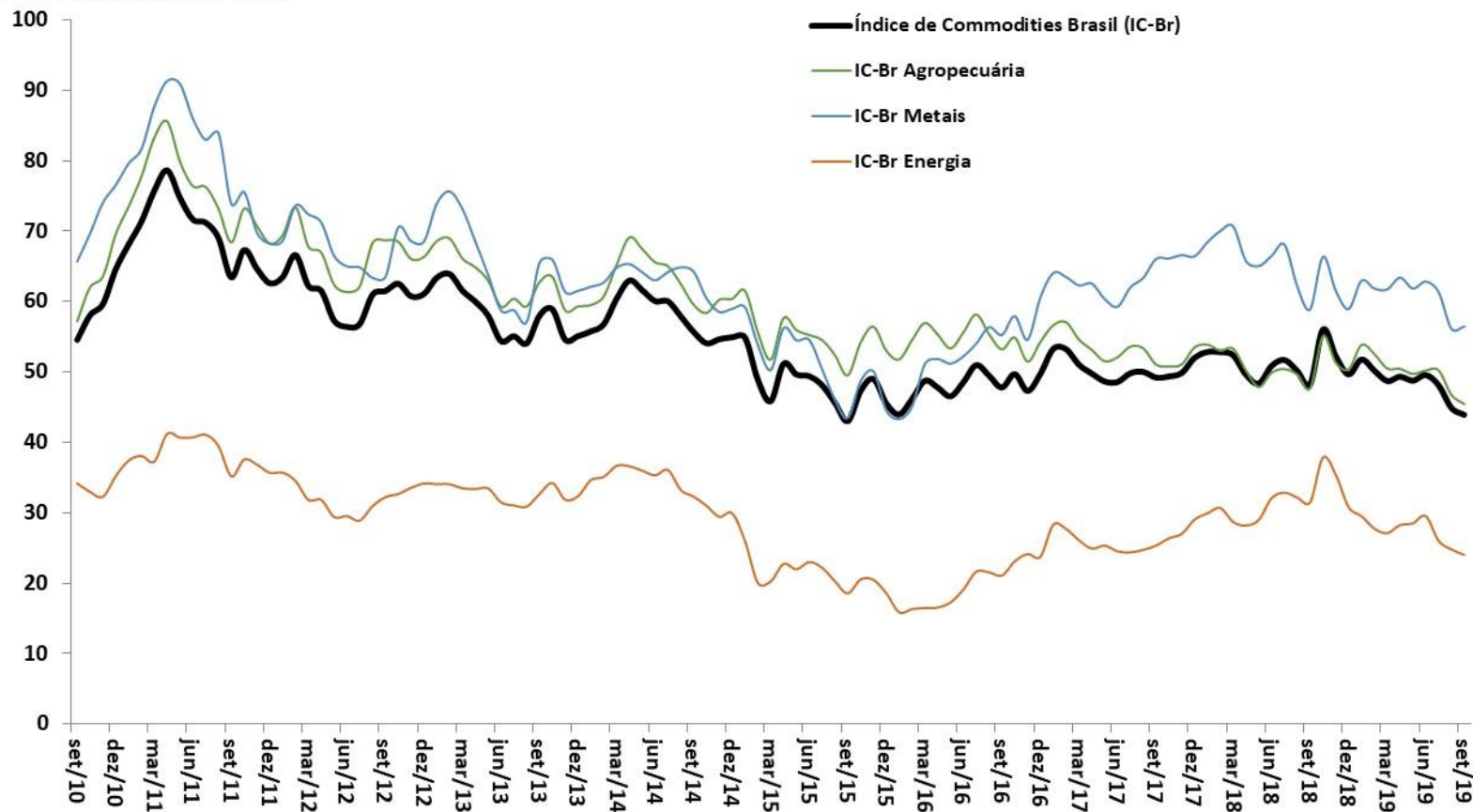

Evolução das Exportações Brasileiras por Países de Destino

COMÉRCIO EXTERIOR

% do Valor Total Exportado

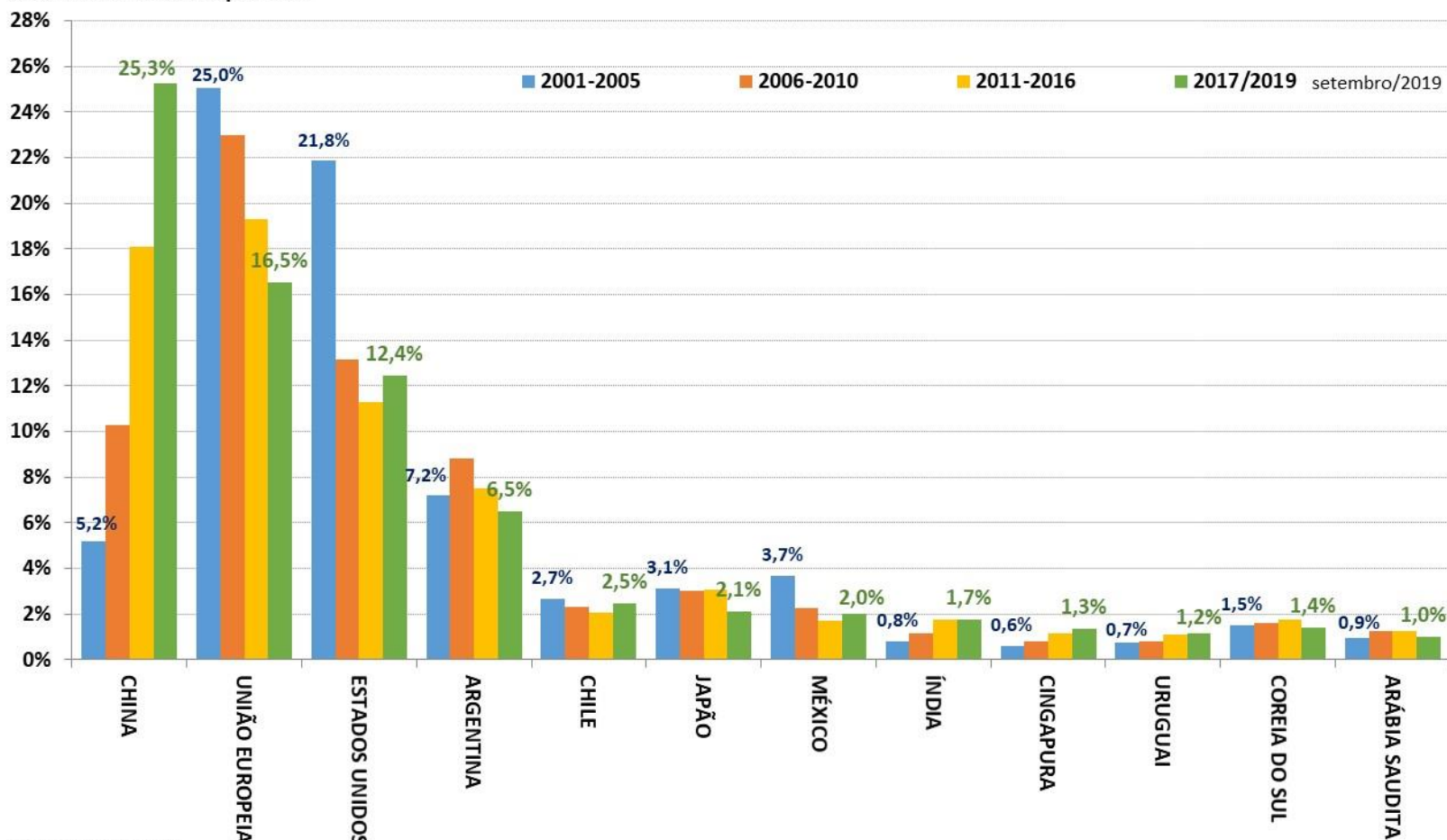

Fonte: SECEX/ME.

Contas externas

										BCB/Focus: 04/10/2019		
Balço de Pagamentos (BCB)	agosto-19											
em US\$ milhes	2017	2018	ago/19 ac. 12m meses	var.2018 - 2017	var.ago/19 ac.12m - 2018	var.jul/19 - jul/18	var.ago/19 - ago/18	var. acum. do ano - jan ago/18	var. acum. do ano - jan ago/19	2019	2020	2021
Resultado BP	13.476	6.413	4.754	-52,4%	-25,9%	-31,5%	132,1%	-52,4%	-25,9%			
Saldo em Transaões Correntes (STC)	-24.009	-7.235	-14.511	-69,9%	100,6%	-65,6%	-60,6%	-69,9%	100,6%	-26,5	-33,0	-39,3
<i>STC como % do PIB</i>	-1,3%	-0,4%	-0,8%	0,98 pp	-0,42 pp	-0,4 pp	-0,4 pp					
Balança Comercial	45.037	64.028	53.588	42,2%	-16,3%	10,2%	33,1%	42,2%	-16,3%	49,8	50,4	44,7
Exportaões	184.453	217.243	239.034	17,8%	10,0%	25,3%	11,1%	17,8%	10,0%	234,8	247,3	260,0
Importaões	139.416	153.215	185.447	9,9%	21,0%	29,0%	3,1%	9,9%	21,0%	185,0	196,9	215,3
Serviços	-30.447	-33.850	-33.952	11,2%	0,3%	-13,2%	-10,9%	11,2%	0,3%			
Rendas Primárias	-41.544	-40.045	-36.668	-3,6%	-8,4%	-25,4%	7,1%	-3,6%	-8,4%			
Rendas Secundárias (transferências)	2.944	2.632	2.522	-10,6%	-4,2%	113,3%	-75,3%	-10,6%	-4,2%			
Conta Capital	274	379	440	38,6%	15,9%	1555,6%	301,7%	38,6%	15,9%			
Conta Financeira	-10.260	-443	-9.318	-95,7%	2003,8%	-99,4%	-40,8%	-95,7%	2003,8%			
Investimento Direto	-58.684	-50.905	-74.253	-13,3%	45,9%	89,2%	-545,6%	-13,3%	45,9%			
Investimento Estrangeiro Direto no País (IDP, antigo IDE)	73.378	70.258	88.314	-4,3%	25,7%	116,6%	191,8%	-4,3%	25,7%	83,0	84,0	84,7
Investimento em Carteira	18.993	14.042	11.707	-26,1%	-16,6%	72,4%	111,4%	-26,1%	-100,0%			
Ações	-7.503	-2.482	2.904	-66,9%	-217,0%	-877,0%	-159,8%	-66,9%	-217,0%			
Títulos de Renda Fixa	30.726	9.713	4.083	-68,4%	-58,0%	62,7%	-25,8%	-68,4%	-58,0%			
Outros Investimentos, Fluxos de Capitais	29.432	36.421	53.229	23,7%	46,2%	-12209,3%	-75,2%	23,7%	46,2%			
Reservas Internacionais - conceito liquidez (saldo em final de período)	365.016	373.972	374.715	2,5%	0,2%	-0,4%	0,2%	1,8%	3,1%			
Dívida Externa Bruta (BCB)	agosto-19											
em US\$ milhes	2017	2018	ago/19	2017 % do total	ago/19 % do total	var. pp	2017 % do PIB	ago/19 % do PIB	var. pp			
Dívida Externa Total - conceito ampliado	667.103	665.777	680.130	100,0%	100,0%	-	32,6%	37,0%	4,4 pp			
Dívida Externa Bruta	317.305	320.612	323.588	47,6%	47,6%	0,0 pp	15,5%	17,6%	2,1 pp			
Setor Público	75.791	75.119	80.186	23,9%	24,8%	0,9 pp	3,7%	4,4%	0,7 pp			
Setor Privado e Setor Público Financeiro	241.514	245.493	243.402	76,1%	75,2%	-0,9 pp	11,8%	13,2%	1,4 pp			
Curto Prazo	51.287	66.844	73.760	16,2%	22,8%	6,6 pp	2,5%	4,0%	1,5 pp			
Médio e Longo Prazo	266.018	253.768	249.829	83,8%	77,2%	-6,6 pp	13,0%	13,6%	0,6 pp			
Empréstimos Intercompanhia	227.841	238.605	245.319	34,2%	36,1%	1,9 pp	11,1%	13,3%	2,2 pp			
Títulos de Renda Fixa no Brasil de posse de não residentes	121.956	106.560	111.223	18,3%	16,4%	-1,9 pp	6,0%	6,0%	0,1 pp			

Brasil: Câmbio Efetivo Real e Ajuste nas Contas Externas

CONTAS EXTERNAS

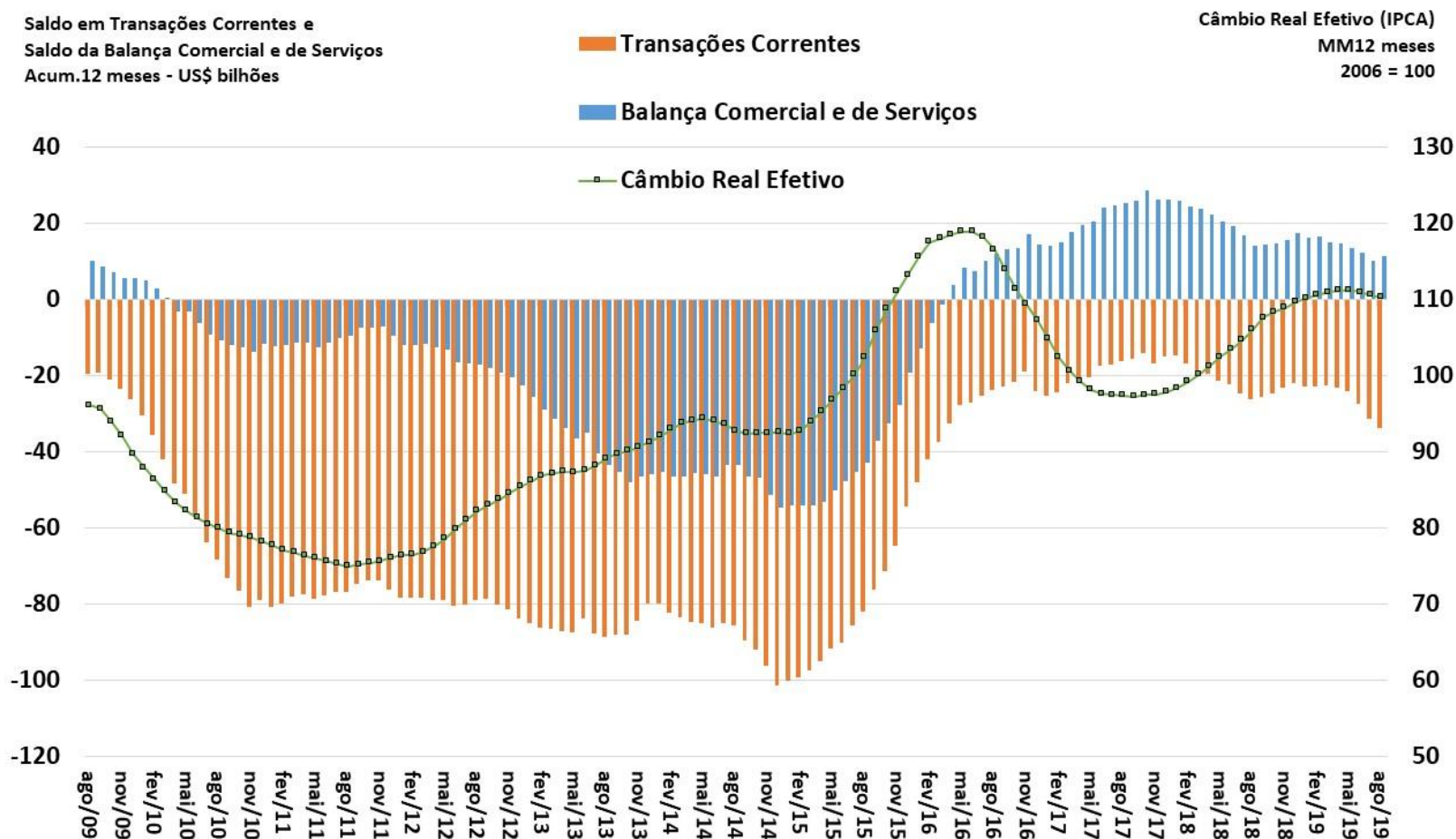

Fonte: BCB.

Saldo em Transações Correntes como % do PIB

CONTAS EXTERNAS

Valores Acumulados em 12 Meses
Em % do PIB

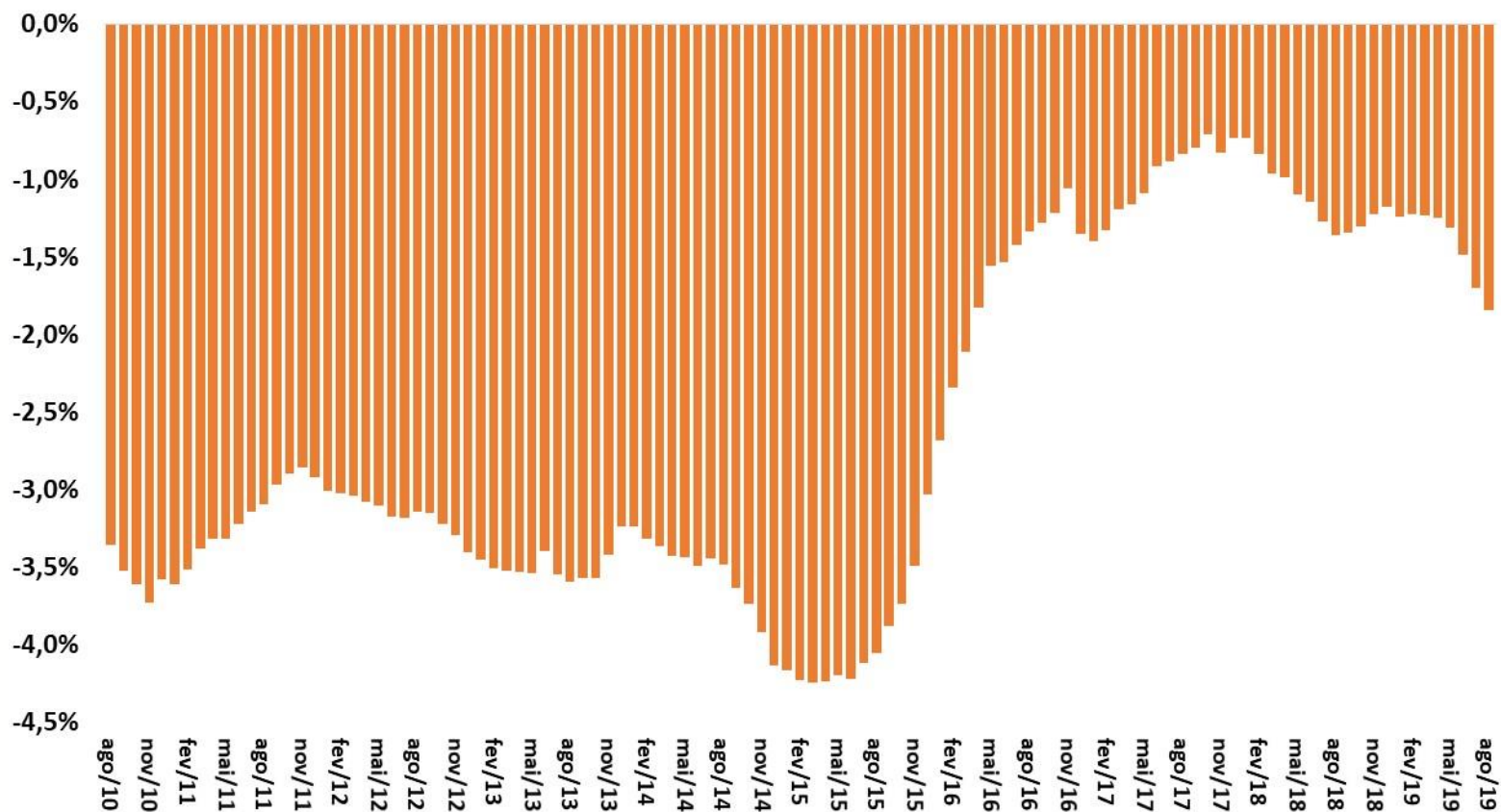

Fonte: BCB.

Financiamento do Déficit em Transações Correntes

CONTAS EXTERNAS

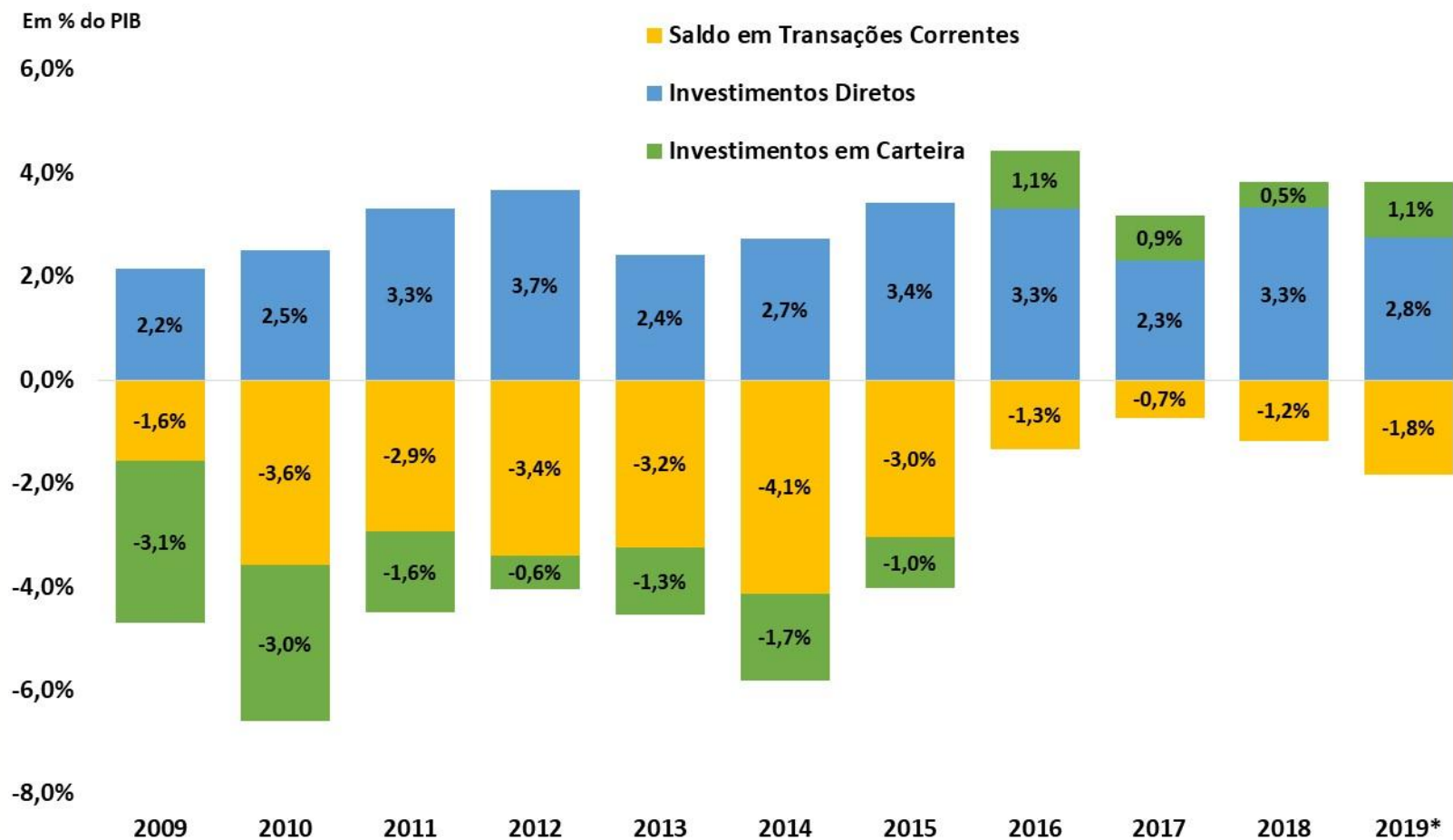

Fonte: BCB.

*Acumulado em 12 meses até agosto de 2019

Detalhamento do Saldo em Transações Correntes

CONTAS EXTERNAS

Balança Comercial, de Serviços e Rendas
Acum.12 meses - US\$ bilhões

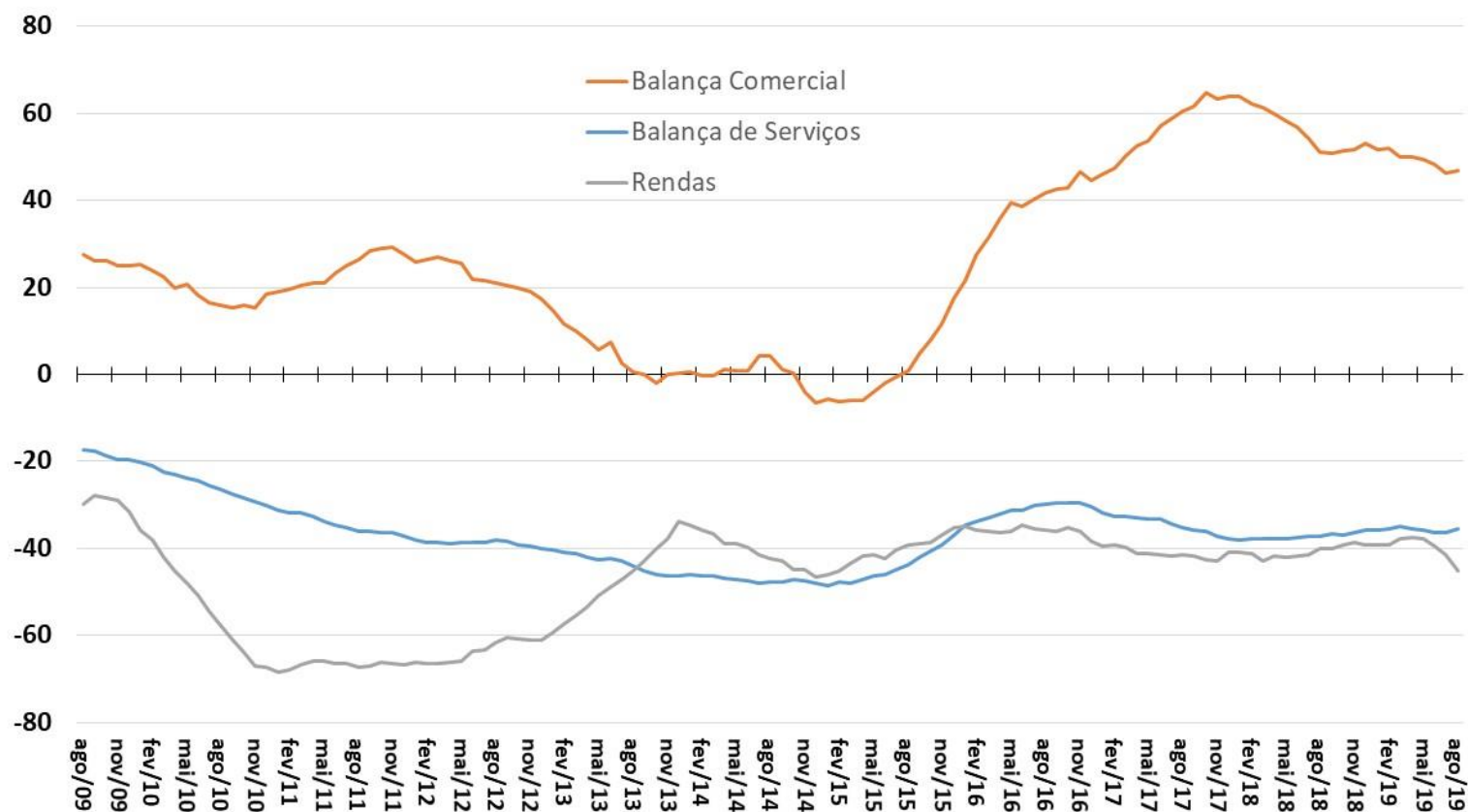

Fonte: BCB.

Balança de Serviços e Principais Componentes

CONTAS EXTERNAS

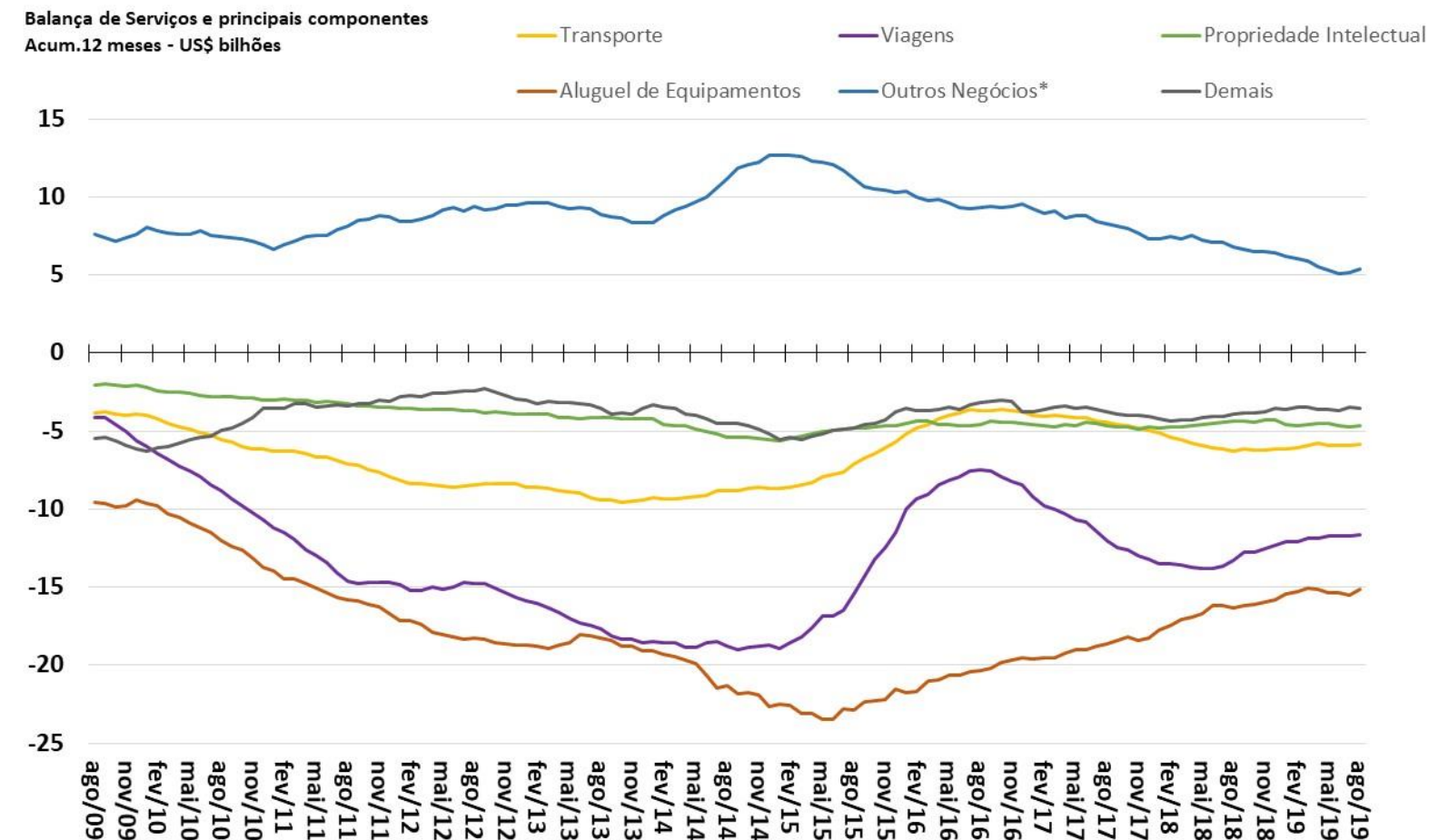

*Inclui serviços de pesquisa e desenvolvimento, serviços jurídicos, serviços de publicidade, serviços de engenharia e arquitetura, serviços de limpeza e despoluição.

Saldos da Conta Financeira

Valores + Ingressos Líquidos / - Saídas Líquidas

Acum.12 meses - US\$ bilhões

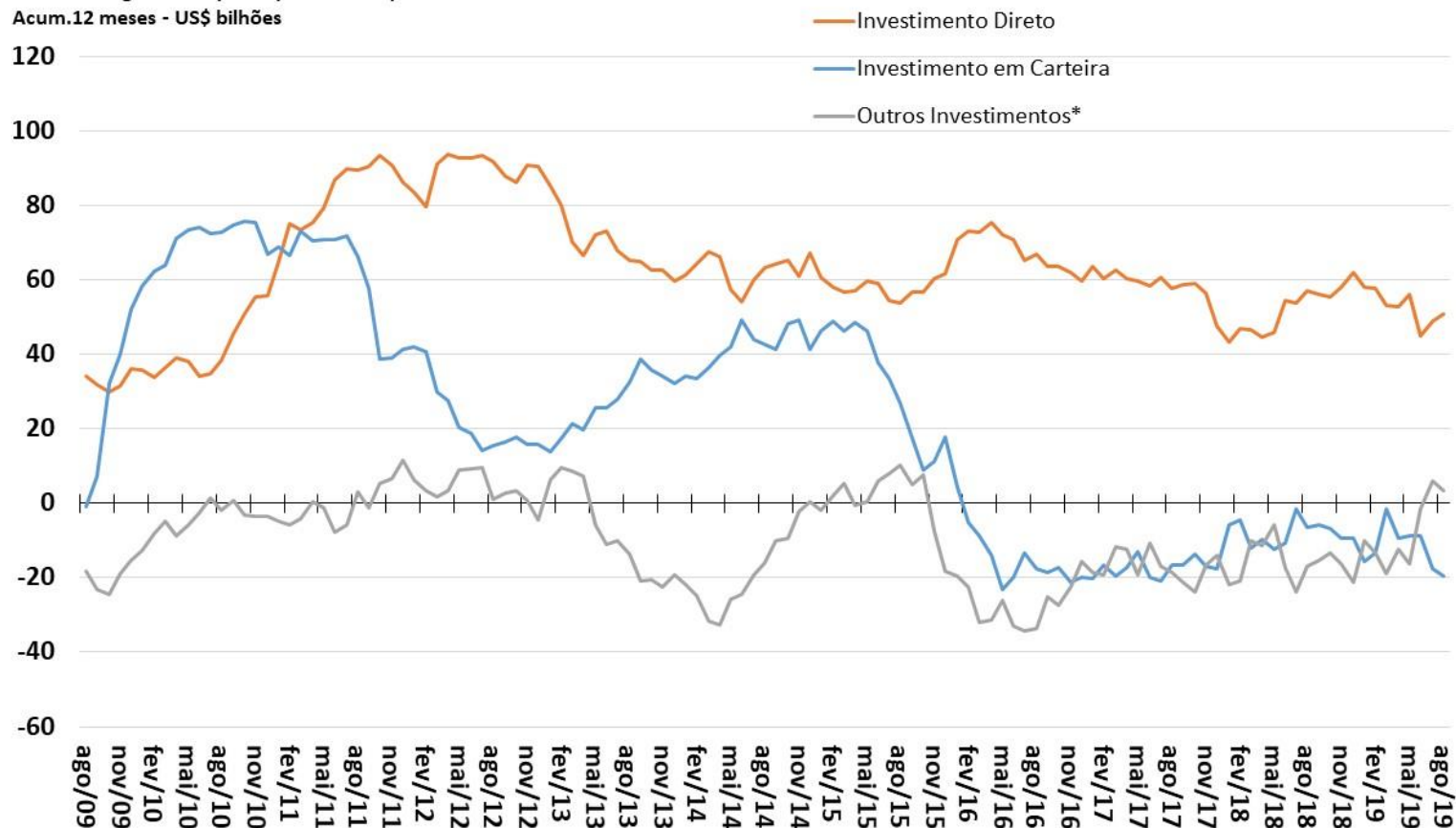

Fonte: BCB. *Empréstimos e Créditos Comerciais.

Investimentos Diretos – Principais Componentes

CONTAS EXTERNAS

Investimentos Direto - principais componentes
Valores + Ingressos Líquidos / - Saídas Líquidas
Acum.12 meses - US\$ bilhões

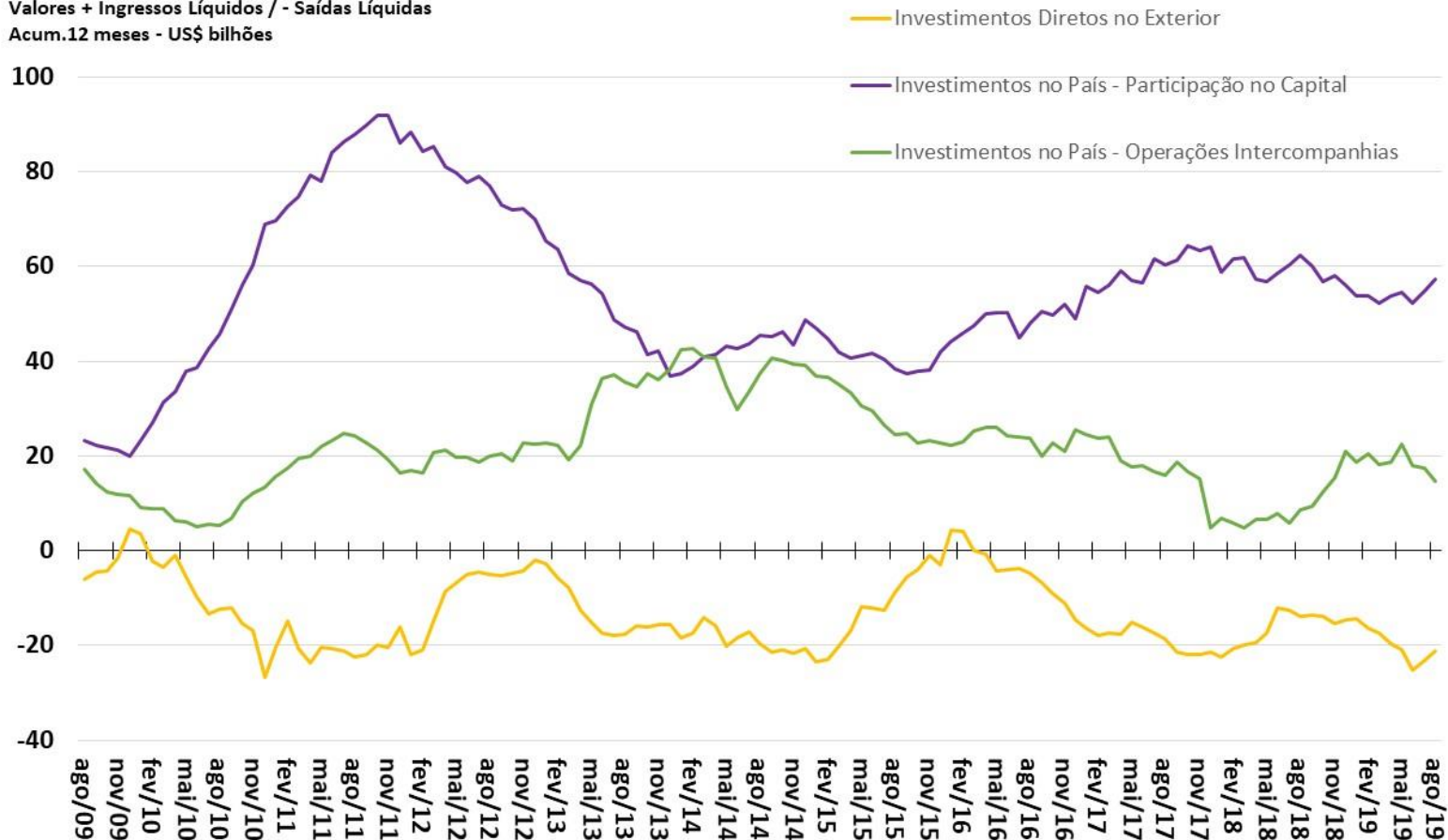

Fonte: BCB.

Investimentos em Carteira - principais componentes
Valores + Ingressos Líquidos / - Saídas Líquidas
Acum.12 meses - US\$ bilhões

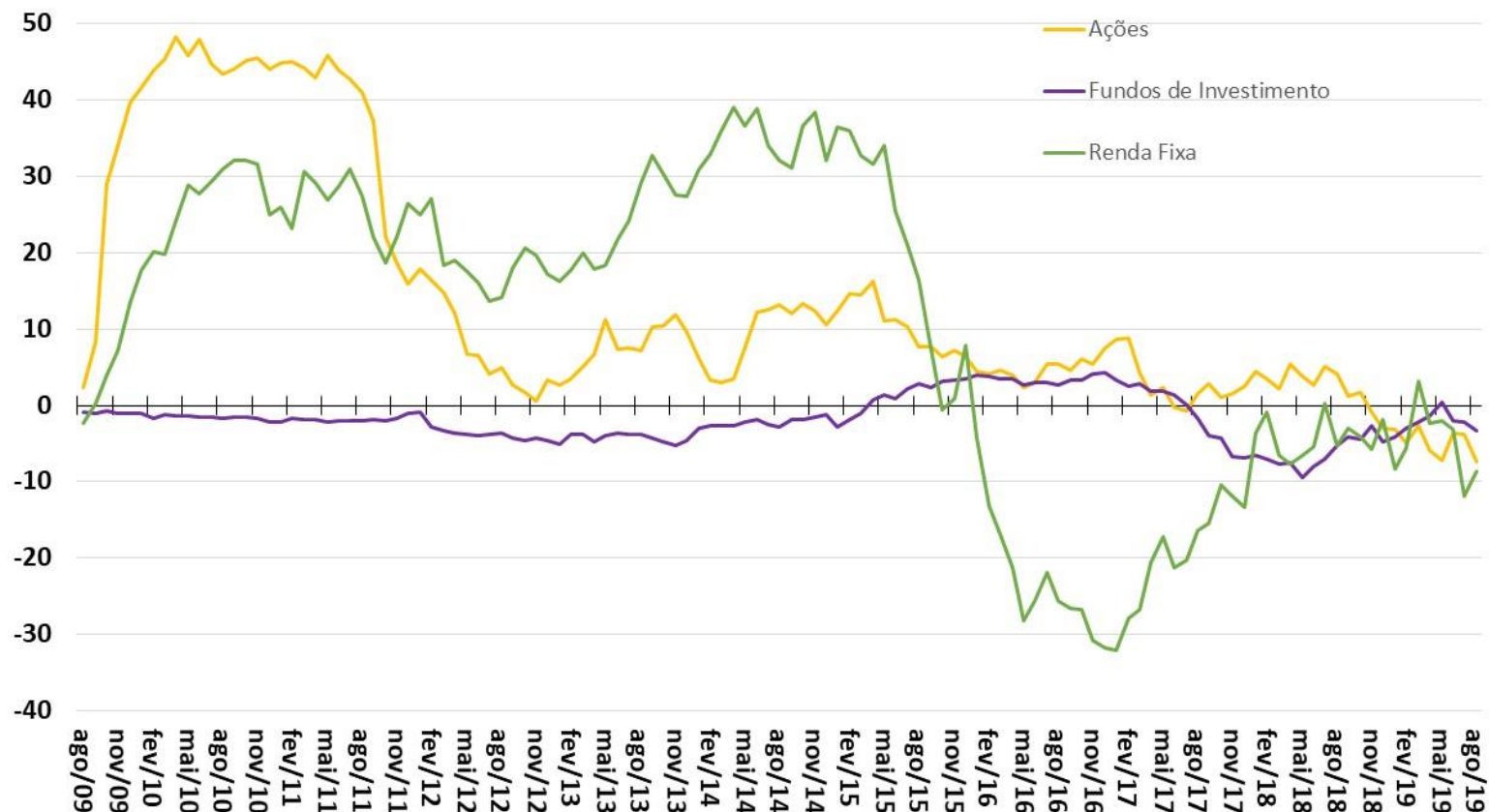

Fonte: BCB.

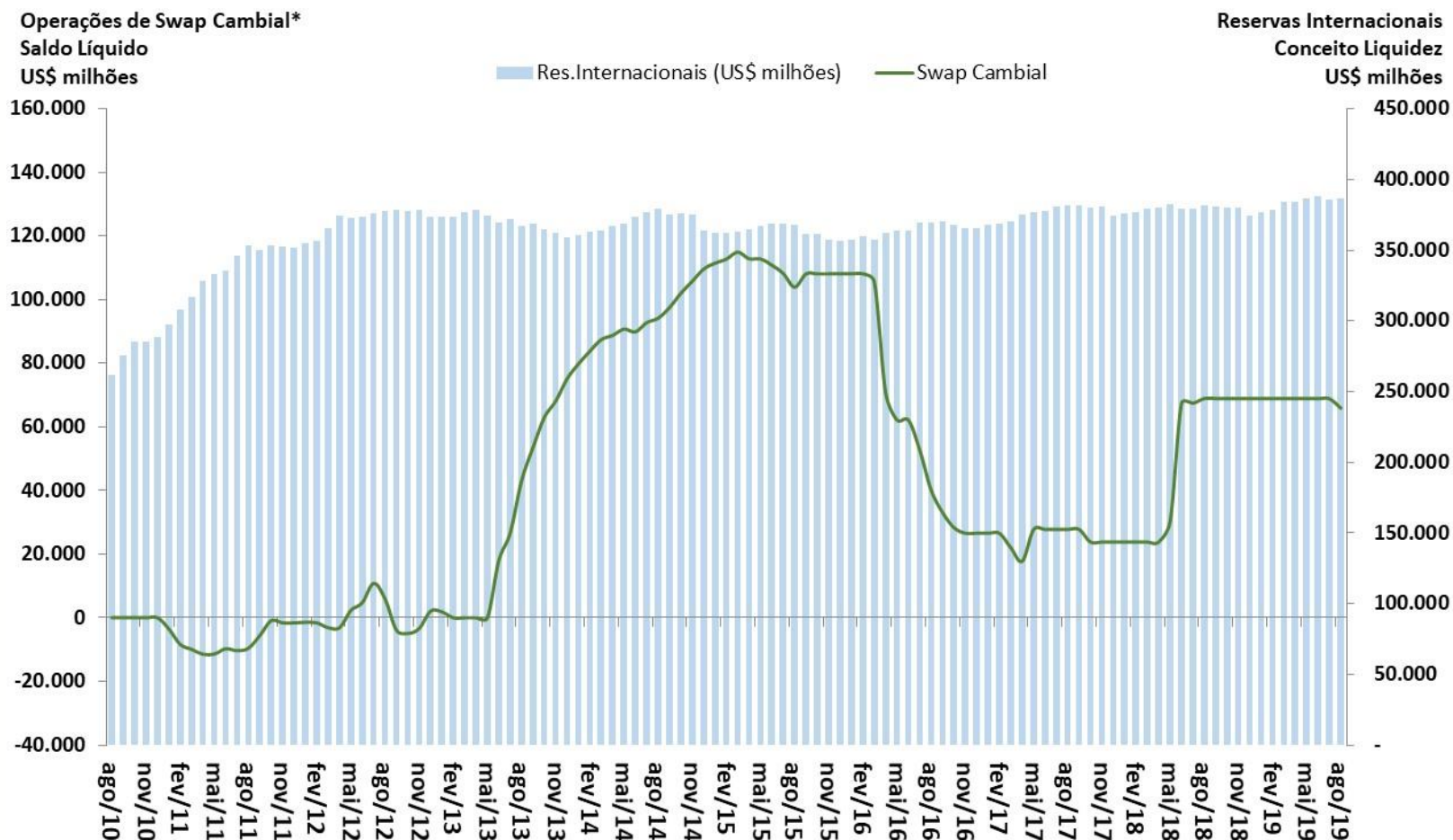

Contas públicas

										BCB/Focus:		04/10/2019	
Resultado do Governo Central (STN/MF)		agosto-19	Valores Acumulados em 12 meses (R\$ milhões)					var. %			2018	2019	2020
ACIMA DA LINHA (STN/MF)		2014	2015	2016	2017	2018	ago/19 acum. 12 meses	2018 / 2017	Acum.12 meses / 2018	Acum. 2019 / Acum. 2018			
Receita Total		1.221.474	1.247.789	1.314.953	1.383.082	1.484.238	1.531.312	7,3%	3,2%	3,7%			
Receitas do Tesouro Nacional		883.971	897.517	956.816	1.008.297	1.093.056	759.015	8,4%	-30,6%	2,7%			
Receitas da Previdência Social		337.503	350.272	358.137	374.785	391.182	259.852	4,4%	-33,6%	6,7%			
Transferências a Estados e Municípios		198.462	204.684	226.835	228.335	256.724	185.847	12,4%	-27,6%	10,4%			
Receita Líquida Total		1.023.013	1.043.105	1.088.118	1.154.746	1.227.514	833.020	6,3%	-32,1%	2,4%			
Despesa Total		1.046.495	1.164.462	1.249.393	1.279.008	1.351.757	885.144	5,7%	-34,5%	3,3%			
Despesa do Tesouro Nacional		652.294	728.372	741.522	721.773	765.378	493.557	6,0%	-35,5%	1,4%			
Benefícios Previdenciários		394.201	436.090	507.871	557.235	586.379	391.587	5,2%	-33,2%	5,9%			
Resultado do Governo Central (STN/MF)		agosto-19	Valores Acumulados em 12 meses (R\$ milhões)					% do PIB					
ACIMA DA LINHA (STN/MF)		2014	2015	2016	2017	2018	ago/19 acum. 12 meses	2017	2018	ago/19 acum. 12 meses			
Resultado Primário do Governo Central		-23.482	-121.357	-161.276	-124.261	-124.242	-52.124	-1,9%	-1,8%	-0,7%			
Tesouro Nacional		33.216	-35.539	-11.542	58.189	70.955	79.611	0,9%	1,0%	1,1%			
Previdência Social		-56.698	-85.818	-149.734	-182.450	-195.197	-131.735	-2,8%	-2,9%	-1,9%			
Resultado do Setor Público (BCB)		agosto-19	Valores Acumulados em 12 meses (R\$ milhões)					% do PIB			2018	2019	2020
ABAIXO DA LINHA (Necessidade de Financiamento do Setor Público)		2014	2015	2016	2017	2018	ago/19 acum. 12 meses	2017	2018	ago/19 acum. 12 meses			
Meta Superávit Primário - PLDO 2018 (% do PIB)											1,1%	0,8%	#N/D
Resultado Primário do Setor Público Consolidado		32.536	111.249	155.791	110.583	108.258	21.950	1,7%	1,6%	0,3%	-1,4%	-1,2%	-0,6%
Governo Central		20.472	116.656	159.473	118.442	-4.838	42.535	1,8%	1,7%	0,6%			
Estados e Municípios		7.790	-9.684	-4.666	-7.498	-3.492	-19.815	-0,1%	-0,1%	-0,3%			
Empresas Estatais (exclui Petrobrás e Eletrobrás)		4.274	4.278	983	-362	-4.417	-770	0,0%	-0,1%	0,0%			
Juros Nominais (sem desvalorização cambial)		311.380	501.786	407.024	400.826	379.184	258.808	6,1%	5,6%	3,7%			
Resultado Nominal (sem desvalorização cambial)		343.916	613.035	562.815	511.408	487.442	280.759	7,8%	7,2%	4,0%	-6,3%	-5,9%	-5,6%
Dívida Líquida do Setor Público (BCB)		agosto-19	Saldo em R\$ milhões					var. %			2018	2019	2020
saldos em final de período (R\$ milhões)		dez/14	dez/15	dez/16	dez/17	dez/18	ago/19	dez/17- dez/16	dez/18- dez/17	ago/19- dez/18			
Setor Público Consolidado (R\$ milhões)		1.883.147	2.136.888	2.892.913	3.382.942	3.695.837	3.861.652	16,94%	9,25%	4,49%			
Governo Central		1.200.680	1.312.962	2.090.133	2.534.119	2.763.702	2.903.771	21,2%	9,1%	5,1%			
Estados e Municípios		643.066	771.635	747.503	789.403	871.134	892.634	5,6%	10,4%	2,5%			
Empresas Estatais		39.402	52.292	55.278	59.420	61.001	65.246	7,5%	2,7%	7,0%			
Dívida Interna Líquida		2.277.813	757.517	3.453.814	4.001.077	4.444.587	4.686.442	15,8%	11,1%	5,4%			
Dívida Externa Líquida		-394.666	-681.872	-560.900	-618.135	-748.749	-824.791	10,2%	21,1%	10,2%			
Dívida Líquida do Setor Público (% do PIB)		32,6%	35,6%	46,2%	51,6%	54,1%	54,8%	5,5 pp	2,5 pp	0,7 pp	56,1%	58,3%	59,9%
Dívida Bruta do Governo Geral (% do PIB)		56,3%	65,5%	69,9%	74,1%	77,2%	79,8%	4,2 pp	3,2 pp	2,6 pp			
Dívida Bruta do Governo Geral (R\$ milhões)		3.560.826	4.300.759	4.853.850	5.449.151	5.937.904	6.172.226	12,26%	8,97%	3,95%			

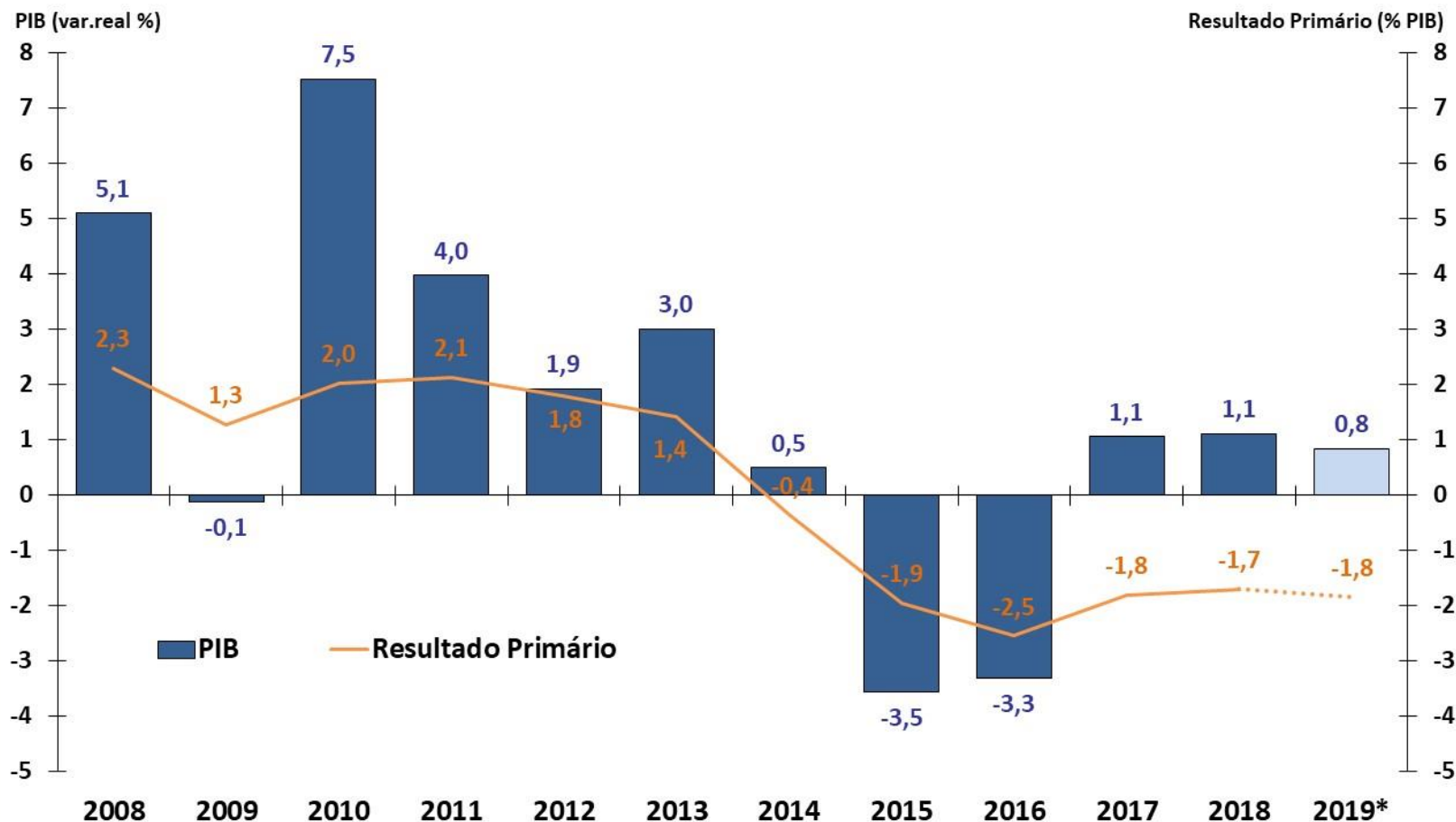

Fonte: IBGE, STN e BCB. Resultado Primário do Governo Central.

* Anexo IV de Metas Fiscais do PLDO 2020 e Grade de Parâmetros Macroeconômicos (SPE/ME), de setembro/2019

Resultado Primário do Governo Central - % do PIB

CONTAS PÚBLICAS

Resultado Primário do Governo Central
Acumulado em 12 meses
% do PIB

Receita Primária Líquida e Despesa Primária
Acumulado em 12 meses
% do PIB

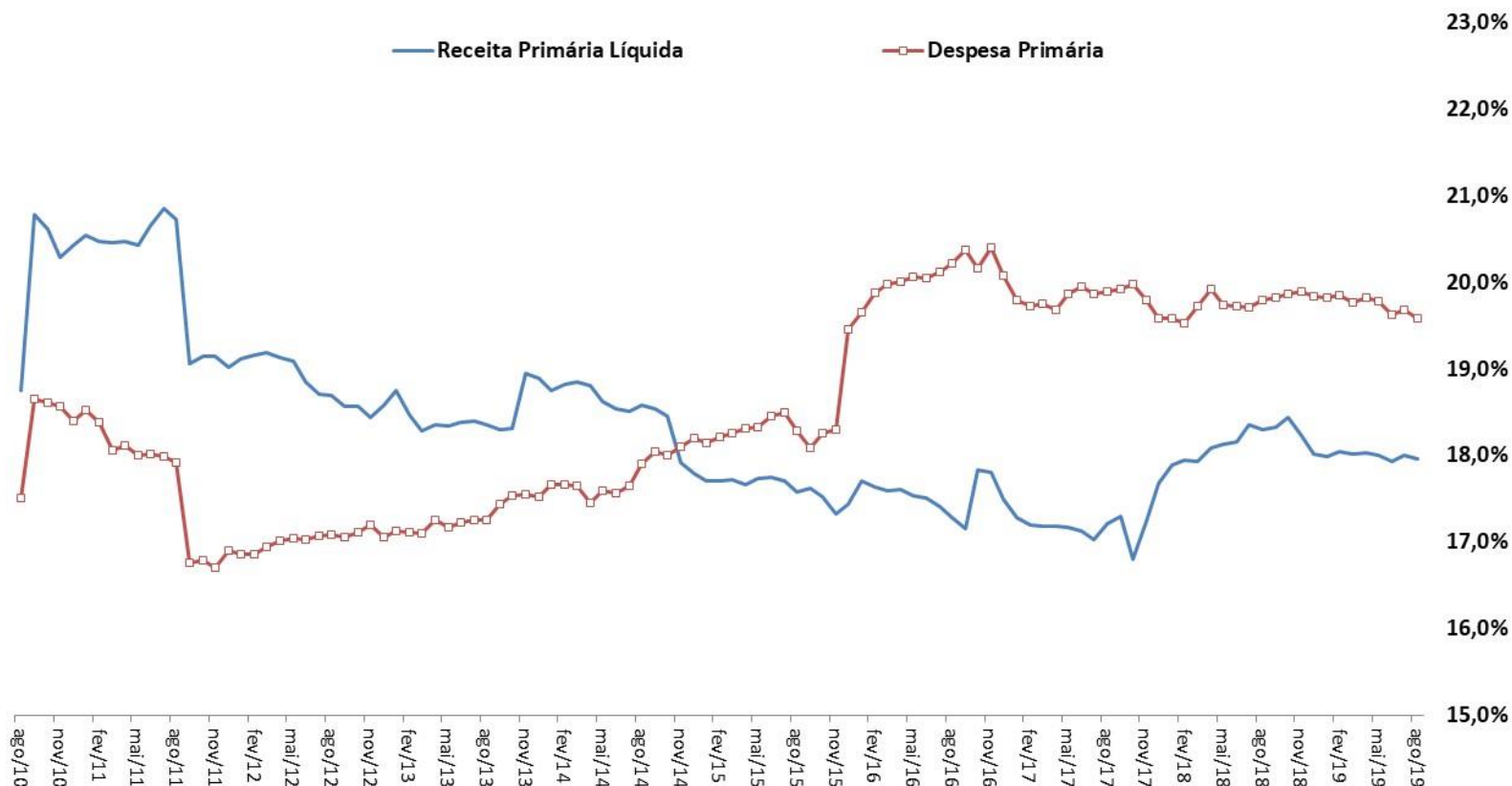

Fonte: BCB e STN/ME.

Resultado Primário do Governo Central – Valores Correntes

CONTAS PÚBLICAS

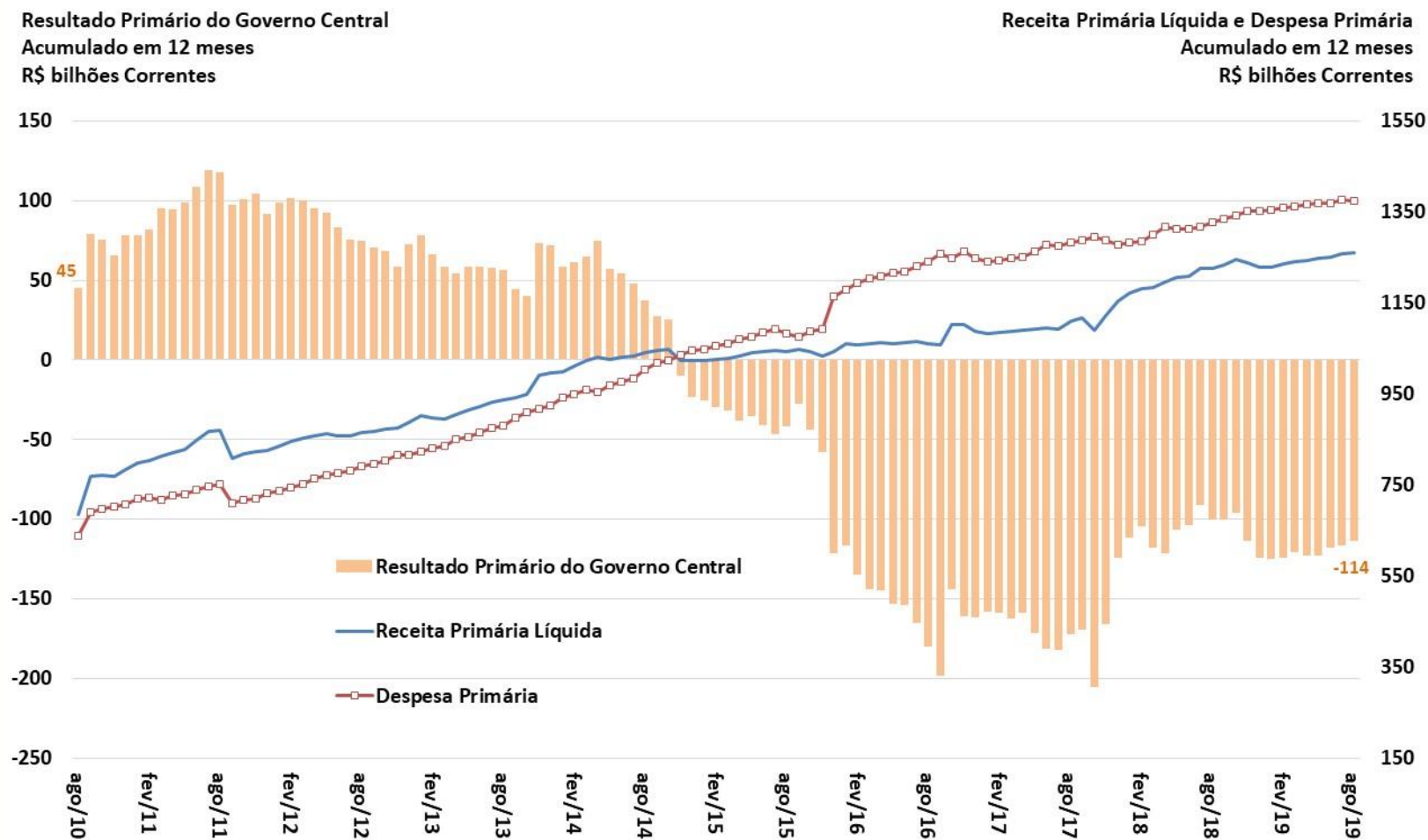

Fonte: STN/ME.

Resultado Primário do Governo Central – Valores Constantes

CONTAS PÚBLICAS

Resultado Primário do Governo Central
Acumulado em 12 meses
R\$ bilhões a preços do último mês disponível

Receita Primária Líquida e Despesa Primária
Acumulado em 12 meses
R\$ bilhões a preços do último mês disponível

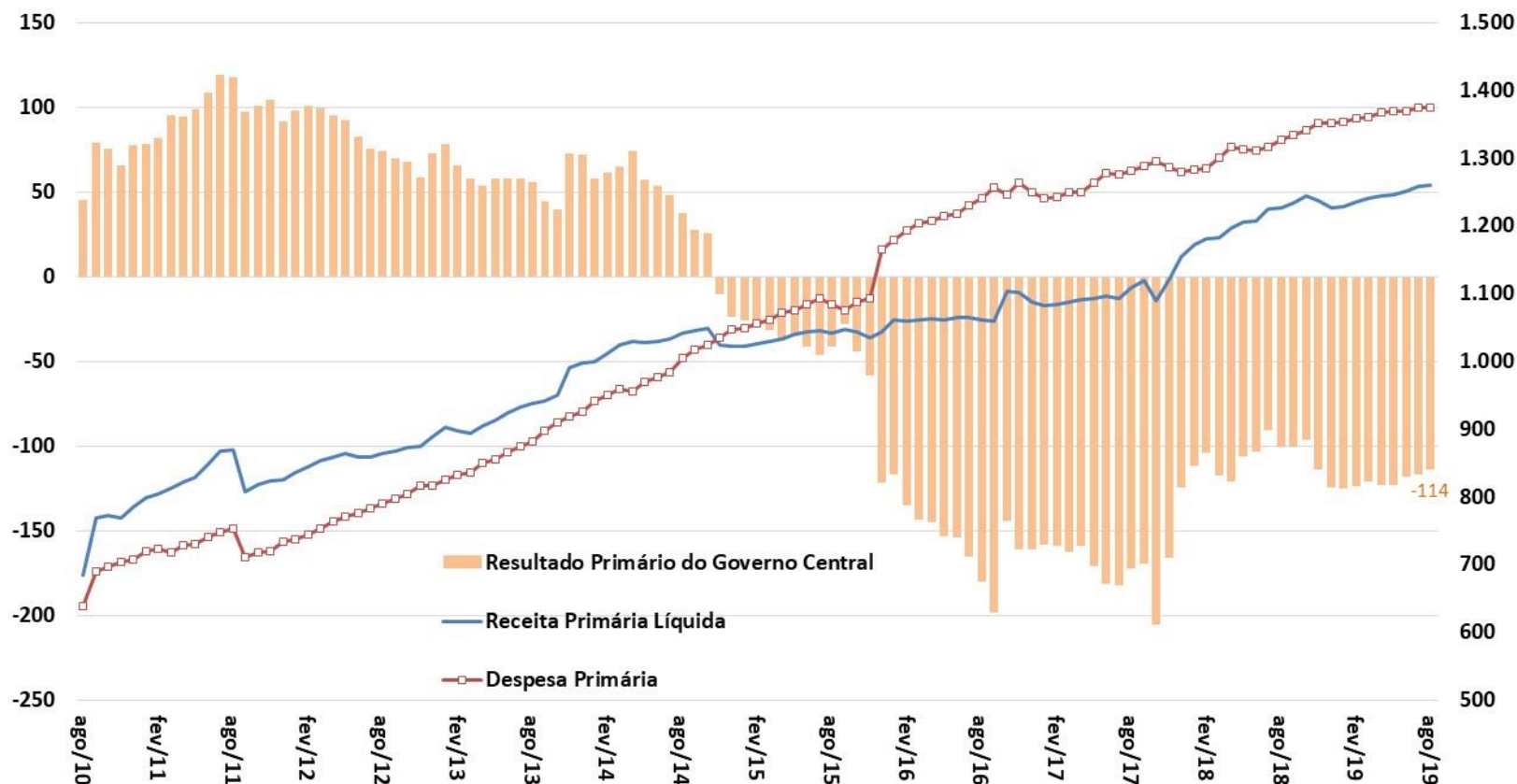

Fonte: STN/ME.

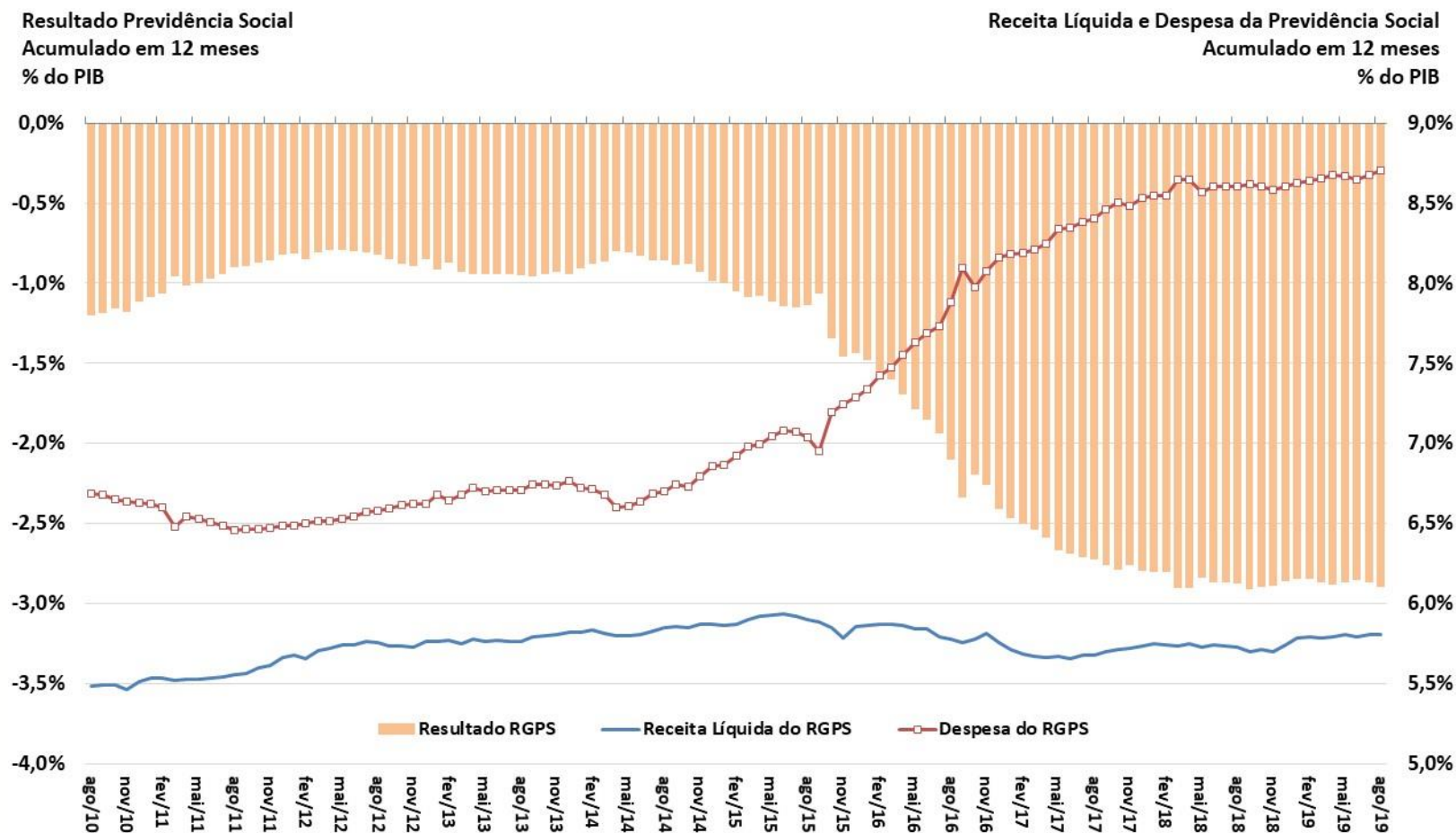

Fonte: BCB e STN/ME.

Resultado Primário do Setor Público Consolidado

CONTAS PÚBLICAS

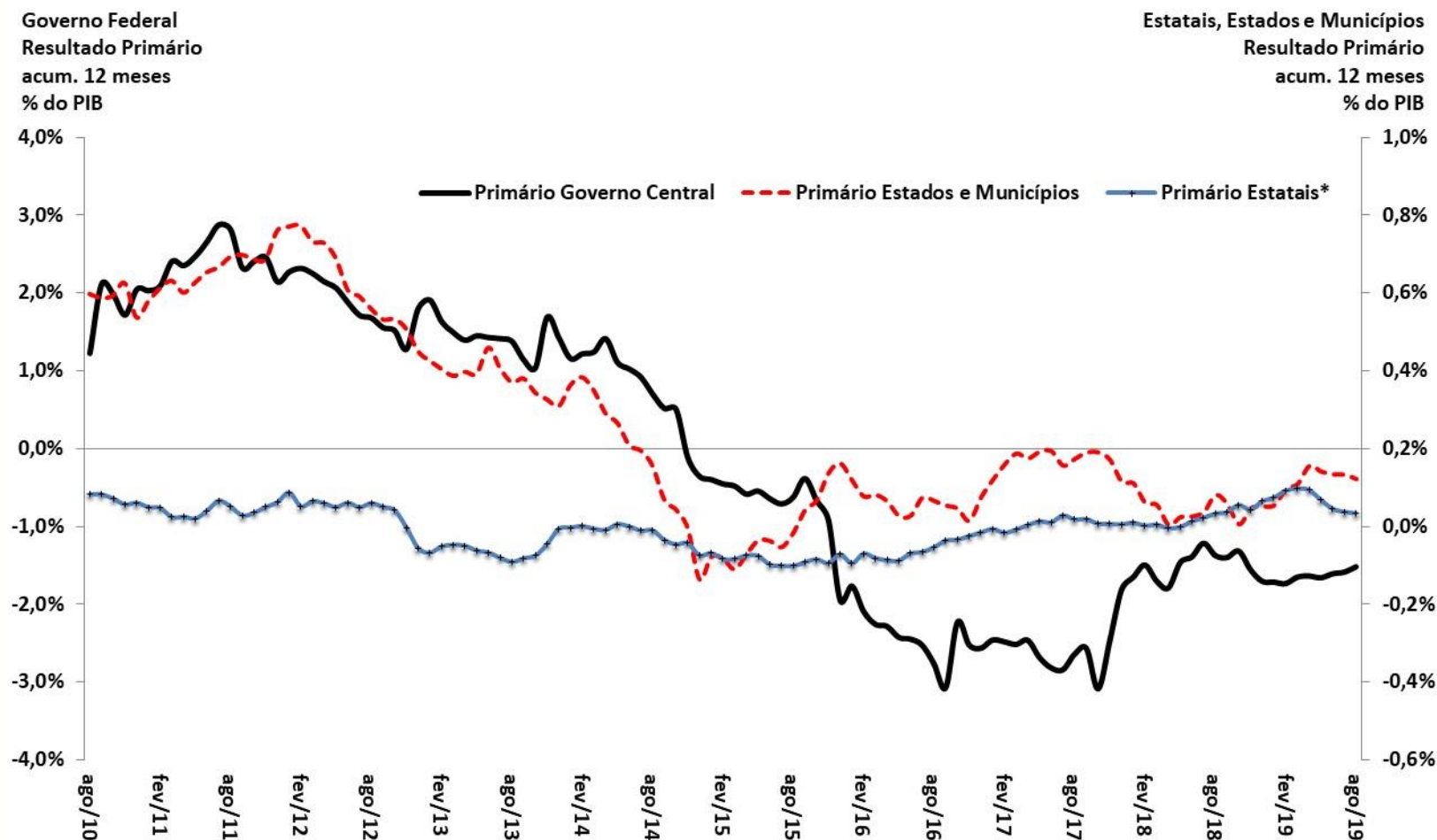

Fonte: BCB. * Não inclui Petrobrás e Eletrobrás.

Resultado Primário e Nominal
Setor Público Consolidado
Acum.12 meses - % PIB

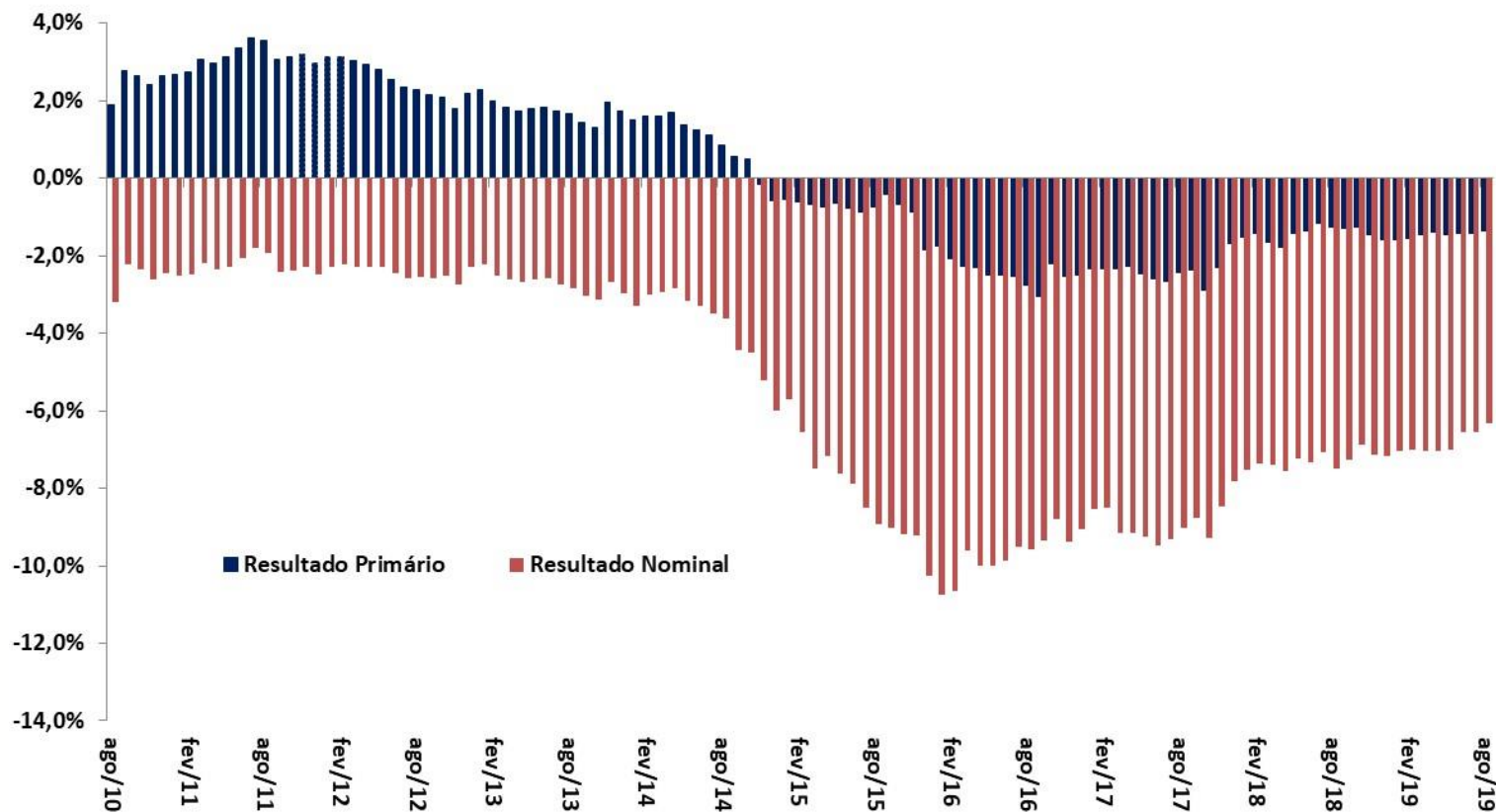

Fonte: BCB.

Dívida Líquida do Setor Público e Taxa de Juros Implícita

CONTAS PÚBLICAS

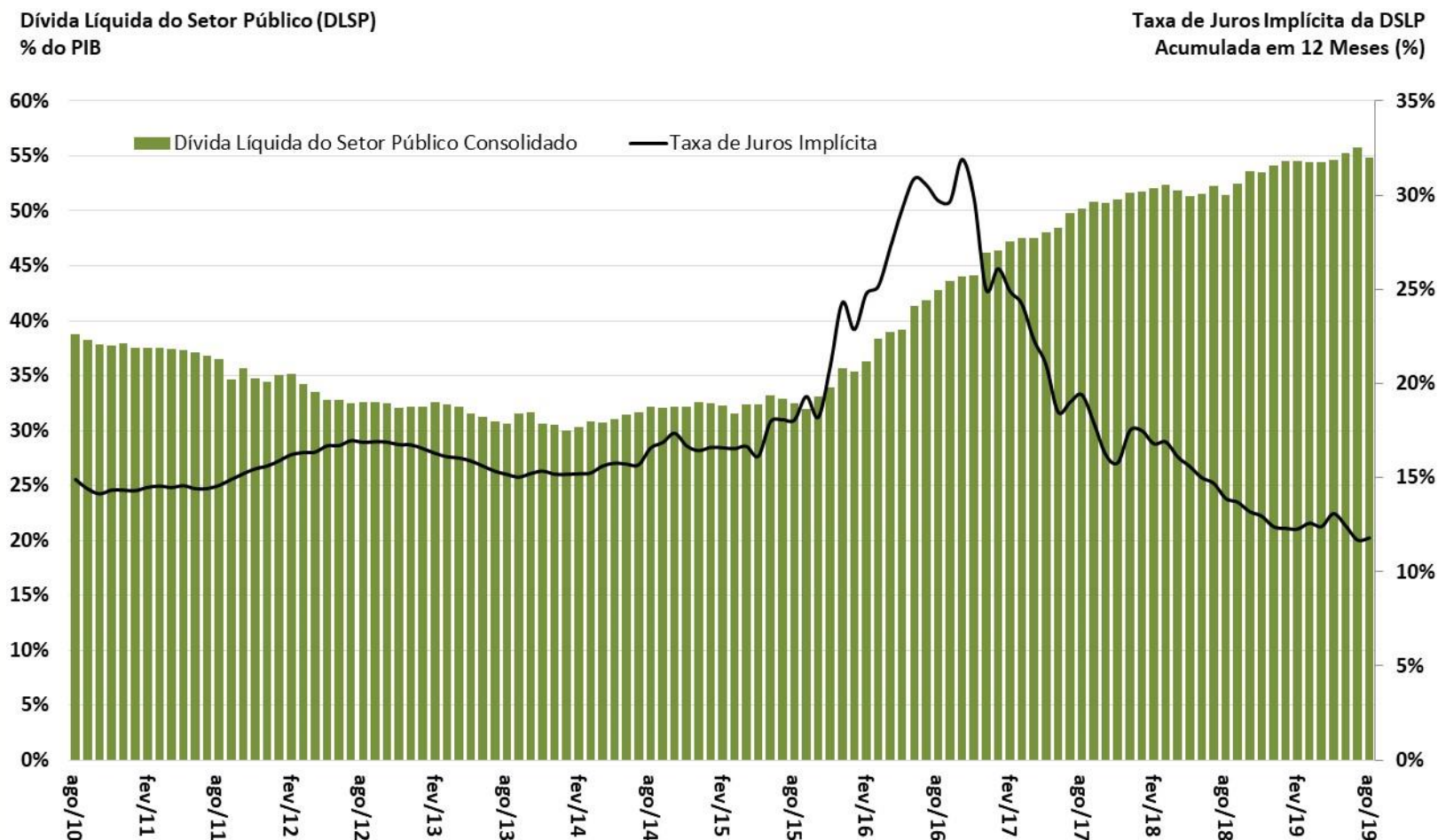

Fonte: BCB.

Dívida Bruta do Governo Geral (DBGG)
% do PIB

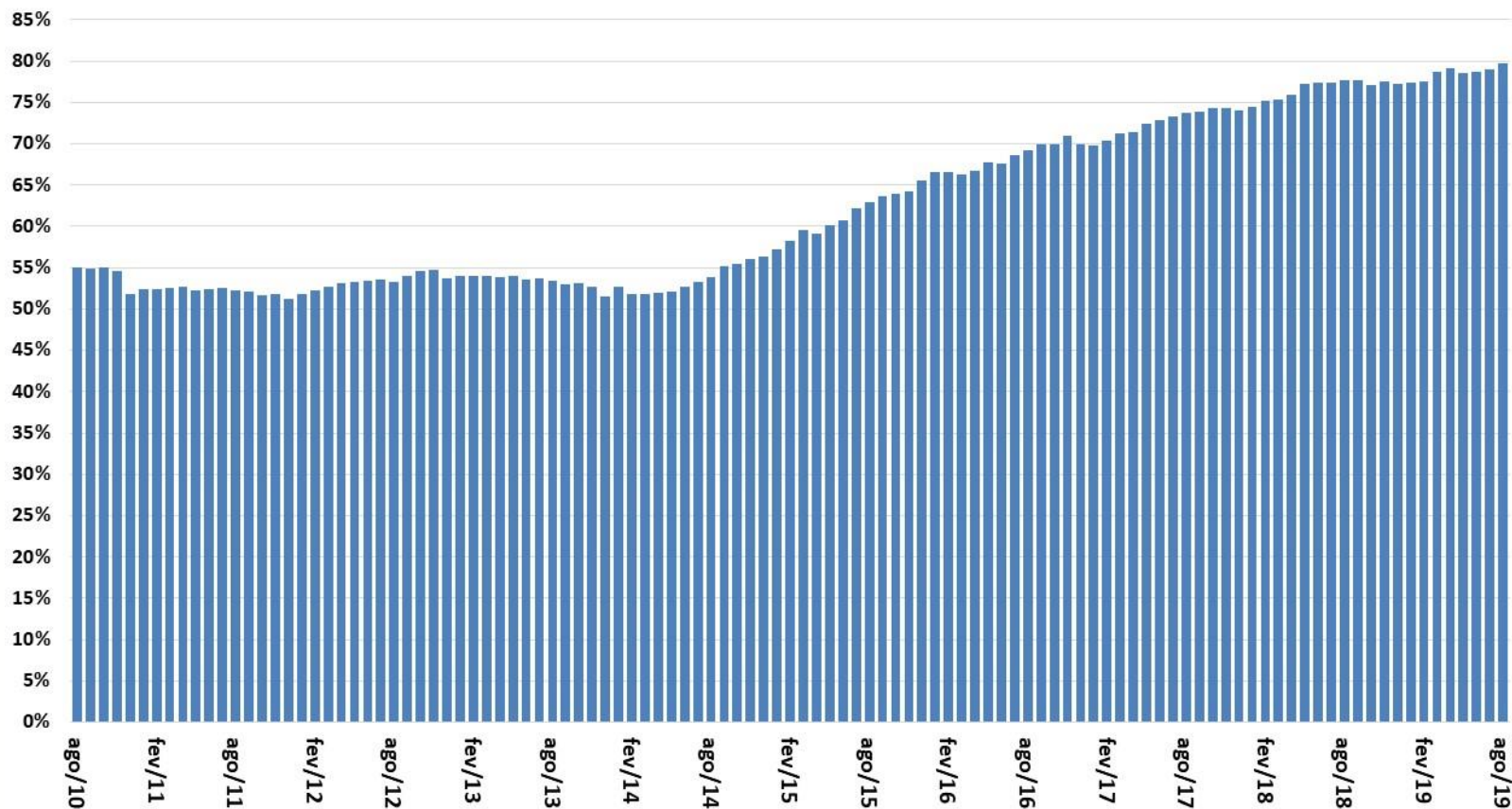

Fonte: BCB.

Economia internacional

											Projeções FMI: World Economic Outlook Julho/2019.	
Mundo IV trim. 2018											2019	2020
<i>dados do FMI</i>												
Economia Mundial - PIB	3,6%	3,5%	3,4%	3,8%	3,6%	3,2%	3,2%	3,6%	3,6%		3,2%	3,5%
Economias Desenvolvidas	2,1%	2,3%	1,7%	2,4%	2,2%	1,8%	2,0%	2,3%	2,0%		1,9%	1,7%
Economias Emergentes e em Desenvolvimento	4,7%	4,3%	4,6%	4,8%	4,5%	4,4%	4,4%	4,8%	4,6%		4,1%	4,7%
América Latina e Caribe	1,3%	0,3%	-0,6%	1,2%	1,0%	-1,1%	-1,1%	1,3%	1,1%		0,6%	2,3%
Comércio Internacional de Bens e Serviços	3,9%	2,8%	2,2%	5,5%	3,7%	1,4%	0,9%	4,9%	4,0%		2,5%	3,7%
Contas Nacionais II trim. 2019											2019	2020
<i>dados da FMI, OCDE, Eurostat, NBSC e METI</i>												
EUA - PIB	2,5%	2,9%	1,6%	2,2%	2,9%	2,7%	2,3%	2,9%	2,9%	2,7%	2,6%	1,9%
Consumo das Famílias	2,9%	3,7%	2,7%	2,5%	3,0%	2,5%	2,7%	2,6%	2,9%	2,8%		
Consumo da Administração Pública	-0,9%	1,9%	1,4%	-0,1%	1,7%	1,8%	2,2%	1,5%	1,8%	1,9%		
Investimento	5,4%	4,8%	-1,3%	4,8%	5,1%	5,1%	4,0%	6,0%	5,0%	4,9%		
Exportações de Bens e Serviços	4,3%	0,6%	-0,1%	3,0%	3,0%	1,2%	-1,7%	3,9%	2,3%	0,6%		
Importações de Bens e Serviços (-)	5,1%	5,5%	1,9%	4,6%	4,4%	2,6%	2,6%	4,6%	3,9%	3,5%		
Produção Industrial	3,2%	-0,9%	-1,9%	2,4%	4,3%	3,1%	1,3%	4,3%	4,0%	3,4%		
Desemprego (% da Força de Trabalho)	6,2%	5,3%	4,9%	4,3%	3,9%	-0,1 pp	-0,2 pp	3,9%	3,8%	3,7%	3,5%	3,4%
Inflação Preços ao Consumidor	0,8%	0,7%	2,1%	2,1%	2,1%	1,9%	1,6%	2,4%	2,2%	1,9%	2,0%	2,7%
União Européia - PIB	1,8%	2,3%	2,0%	2,5%	2,0%	1,6%	1,3%	2,0%	1,8%	1,6%	1,3%	1,6%
Consumo das Famílias	1,2%	1,9%	2,2%	1,8%	1,5%			1,5%				
Consumo da Administração Pública	1,1%	1,4%	1,7%	1,1%	1,1%			1,1%				
Investimento	2,9%	4,9%	3,1%	3,1%	3,3%			3,3%				
Exportações de Bens e Serviços	4,7%	6,3%	3,2%	5,3%	3,0%			3,0%				
Importações de Bens e Serviços (-)	5,2%	7,2%	4,3%	4,3%	3,3%			3,3%				
Produção Industrial	2,3%	2,7%	1,9%	3,5%	1,6%	0,5%	0,5%	1,6%	0,7%	0,5%		
Desemprego (% da Força de Trabalho)	10,2%	9,4%	8,7%	7,6%	6,8%	-0,2 pp	-0,1 pp	6,6%	6,4%	6,3%	7,6%	7,7%
Inflação Preços ao Consumidor	0,0%	0,2%	1,1%	1,7%	1,6%	1,6%	1,6%	1,9%	1,9%	1,8%	1,9%	2,0%
Japão - PIB	0,4%	1,4%	0,9%	1,9%	0,8%	1,0%	1,1%	0,8%	0,7%	0,6%	0,9%	0,4%
Produção Industrial	2,0%	-1,1%	0,2%	2,8%	1,1%	-1,4%	-0,8%	1,1%	0,3%	0,0%		
Desemprego (% da Força de Trabalho)	3,6%	3,4%	3,1%	2,8%	2,4%	0,0 pp	-0,1 pp	2,4%	2,4%	2,3%	2,9%	2,9%
Inflação Preços ao Consumidor	2,5%	0,2%	-0,1%	1,0%	0,8%	0,5%	0,7%	0,8%	0,7%	0,7%	1,1%	1,5%
China - PIB	7,3%	6,9%	6,7%	6,8%	6,6%	6,4%	6,2%	6,6%	6,5%	6,4%	6,2%	6,0%
Produção Industrial	7,9%	6,6%	6,0%	6,1%	6,1%	8,5%	5,6%	6,1%	5,0%	6,4%		
Desemprego (% da Força de Trabalho)	4,1%	4,1%	4,0%	4,0%	3,8%	0,0 pp	-0,2 pp	3,8%	3,8%	3,6%	4,0%	4,0%
Inflação Preços ao Consumidor	1,5%	1,6%	2,0%	1,8%	1,8%	2,3%	2,7%	2,1%	2,2%	2,4%	2,3%	2,5%

PIB - variação (%) ante trimestre anterior com ajuste sazonal
(dados anualizados)

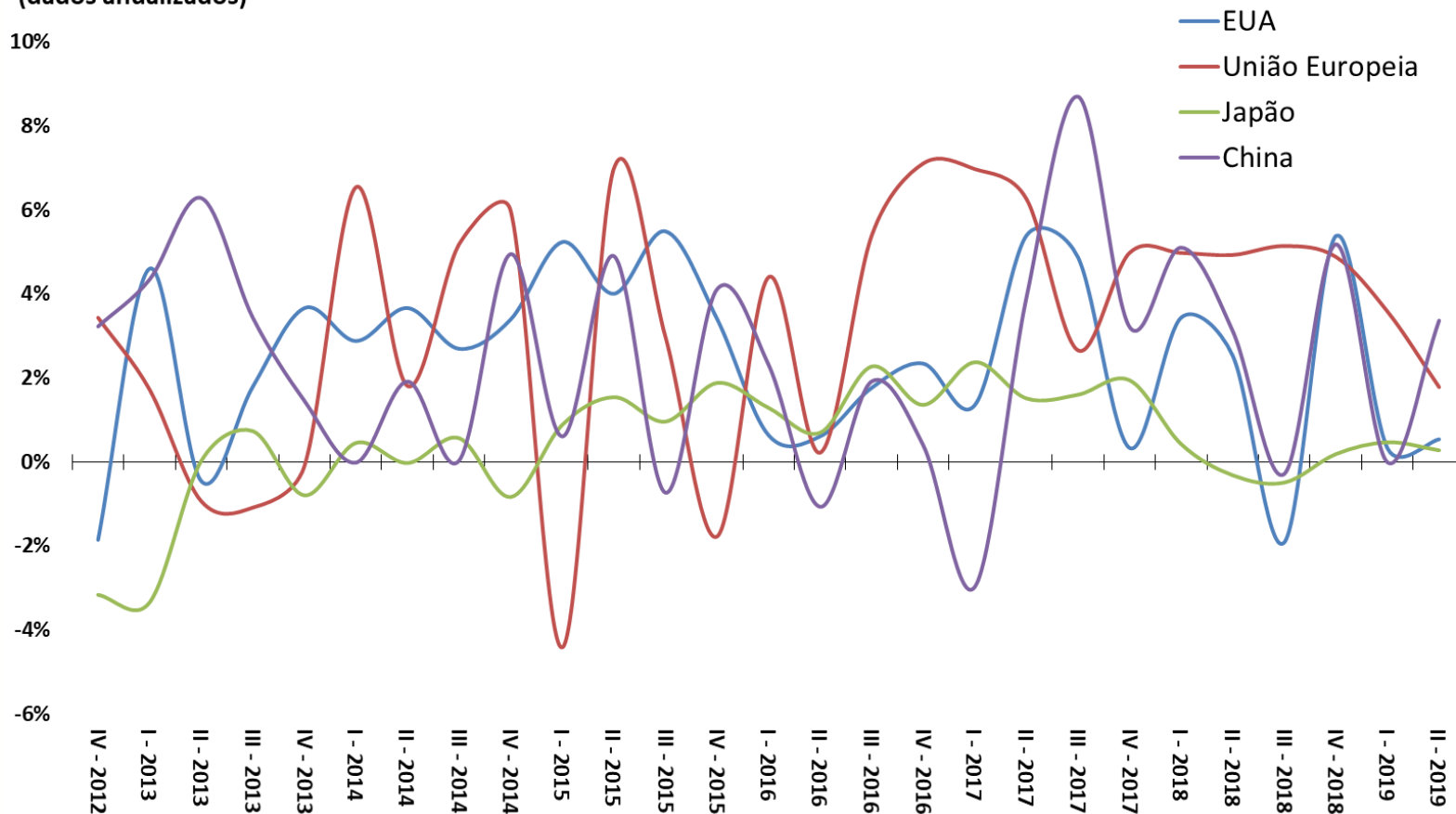

Fonte: OCDE.

Taxa de Desemprego (% da Força de Trabalho)

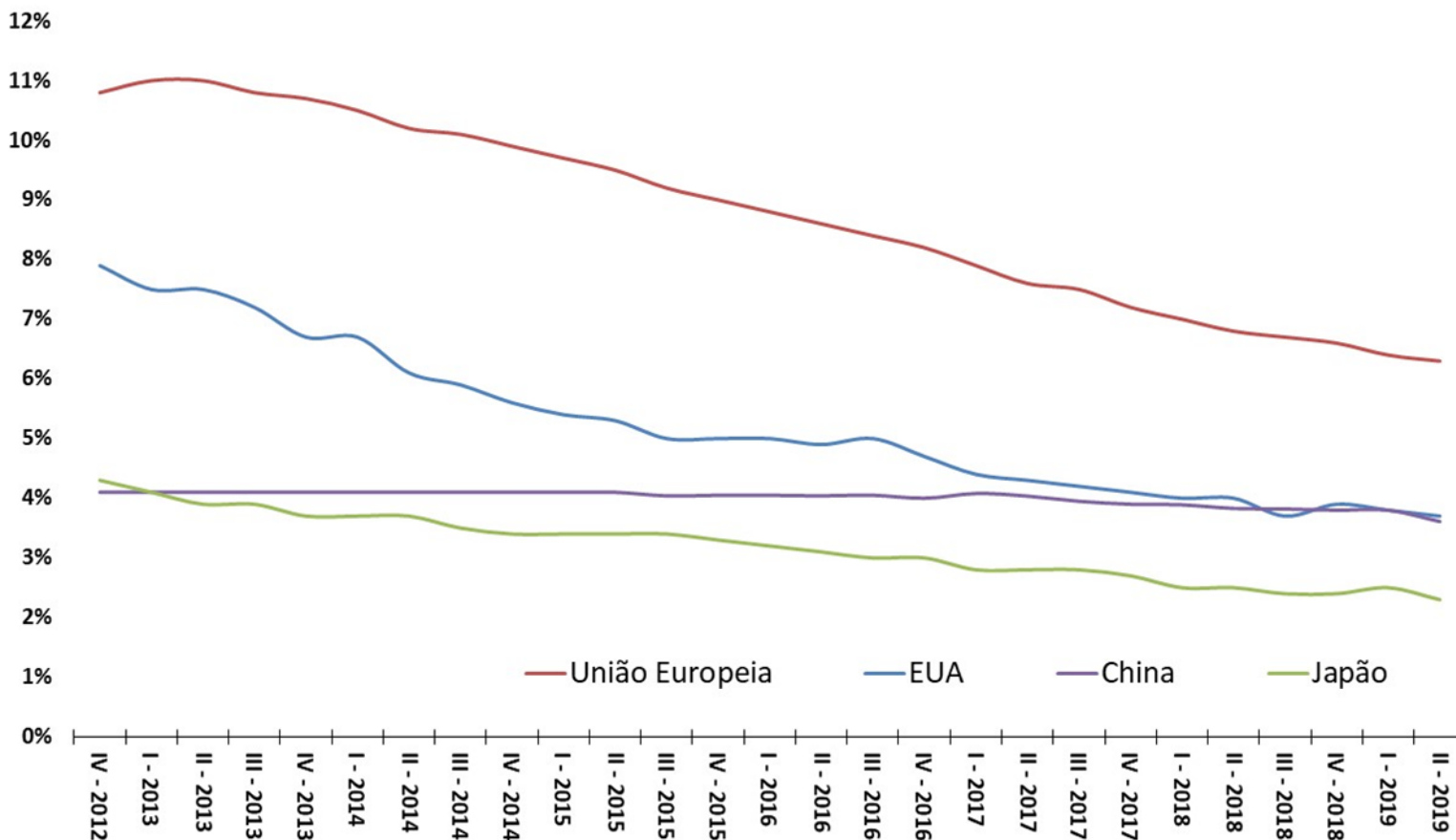

Fonte: OCDE.

Inflação ao Consumidor (var.% ao ano)

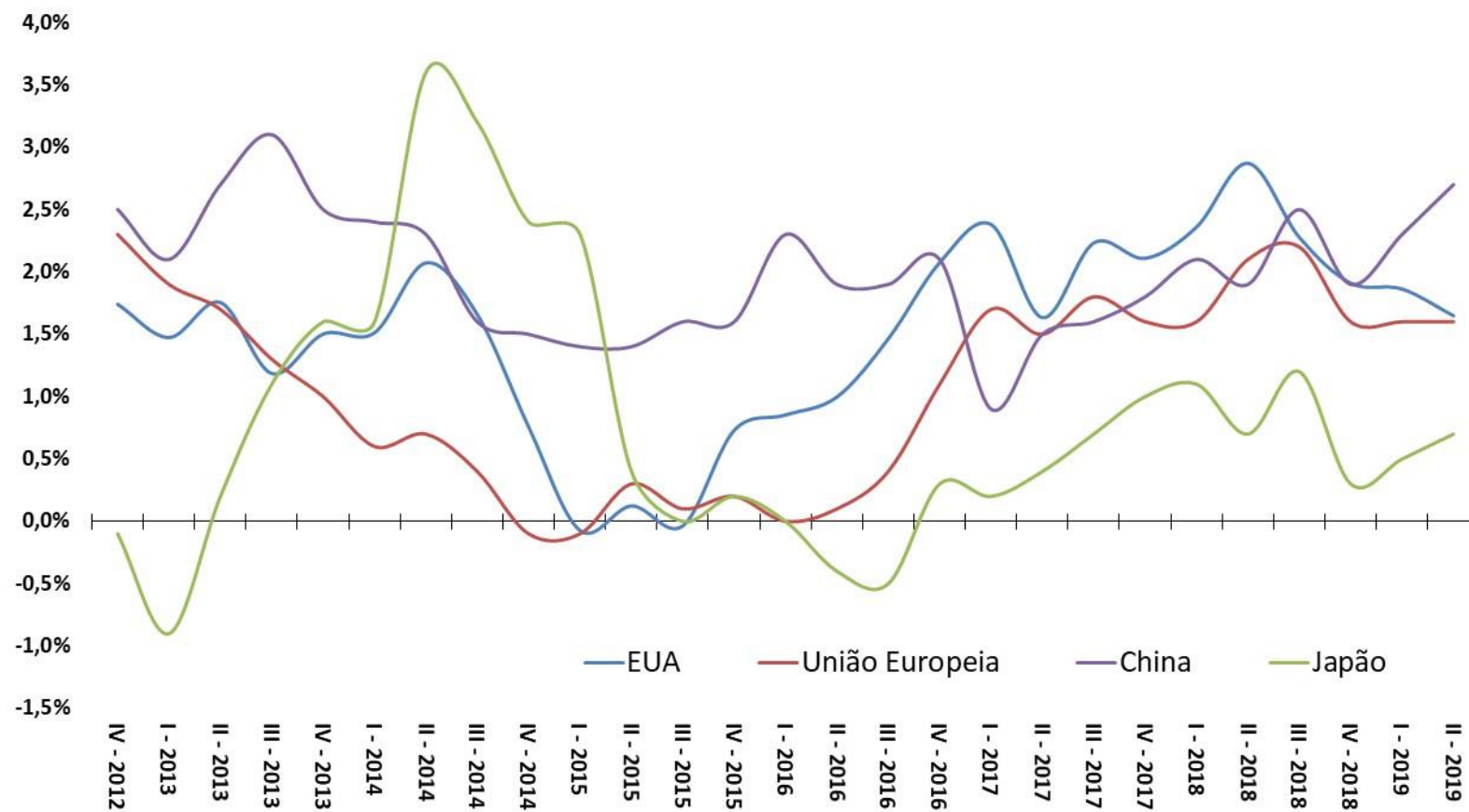

Fonte: OCDE.

Volume Total Exportado - 3º Trimestre de 2012 = 100

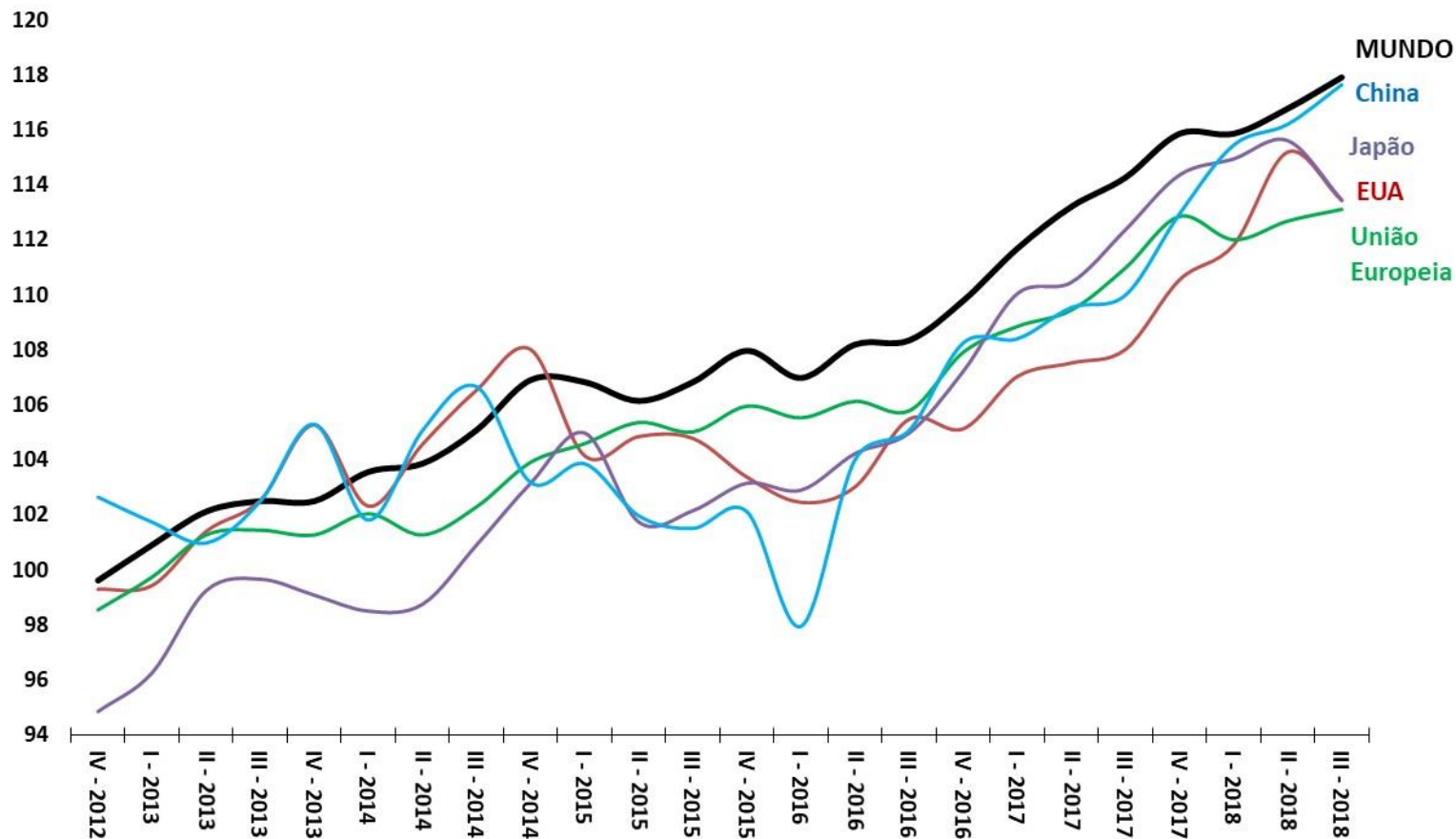

Fonte: OMC.

Resultado Primário do Governo Central (% do PIB)

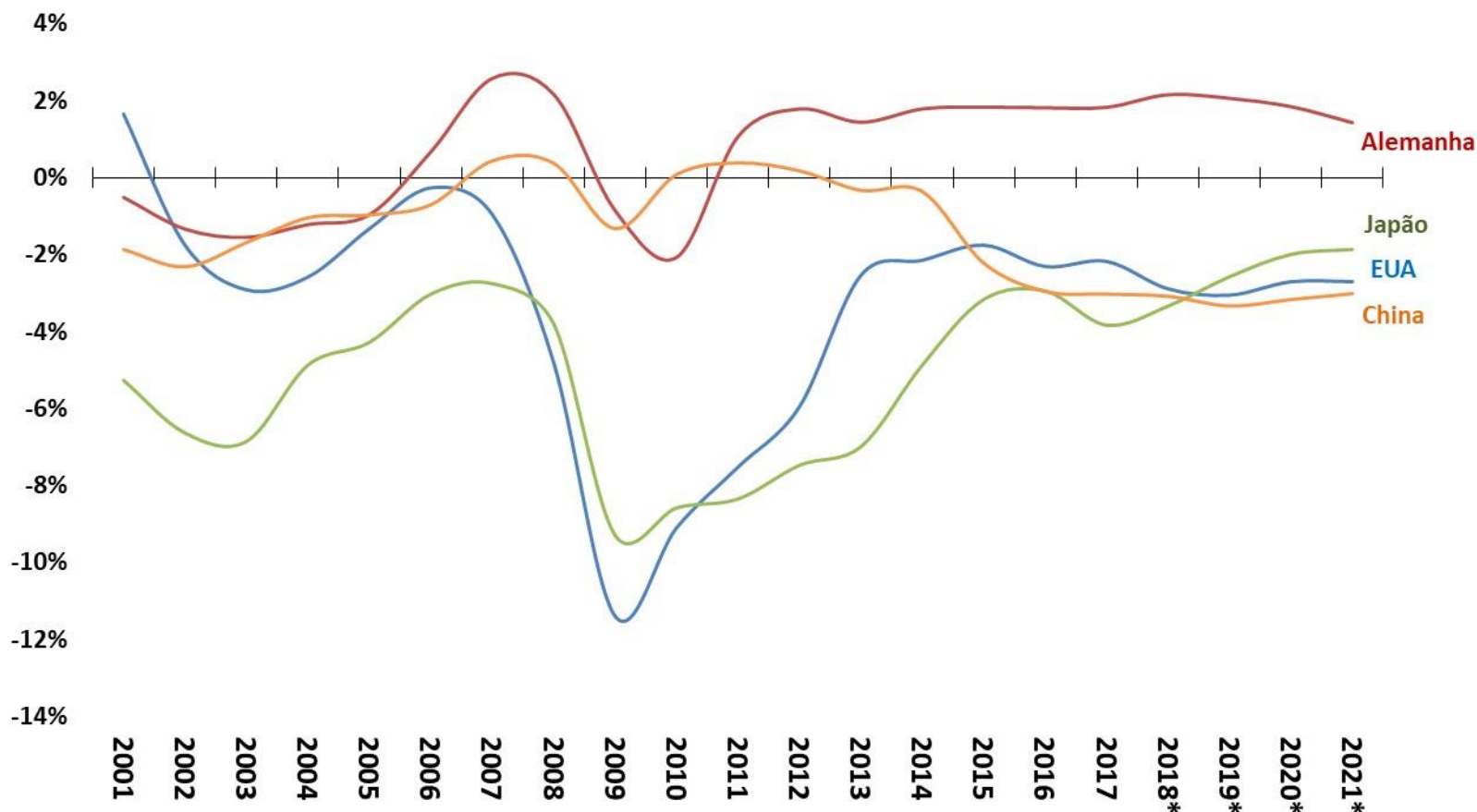

Fonte: FMI. *Estimativa WEO - Abril/2019.

Taxas Referenciais de Juros - Países Selecionados - % ao ano

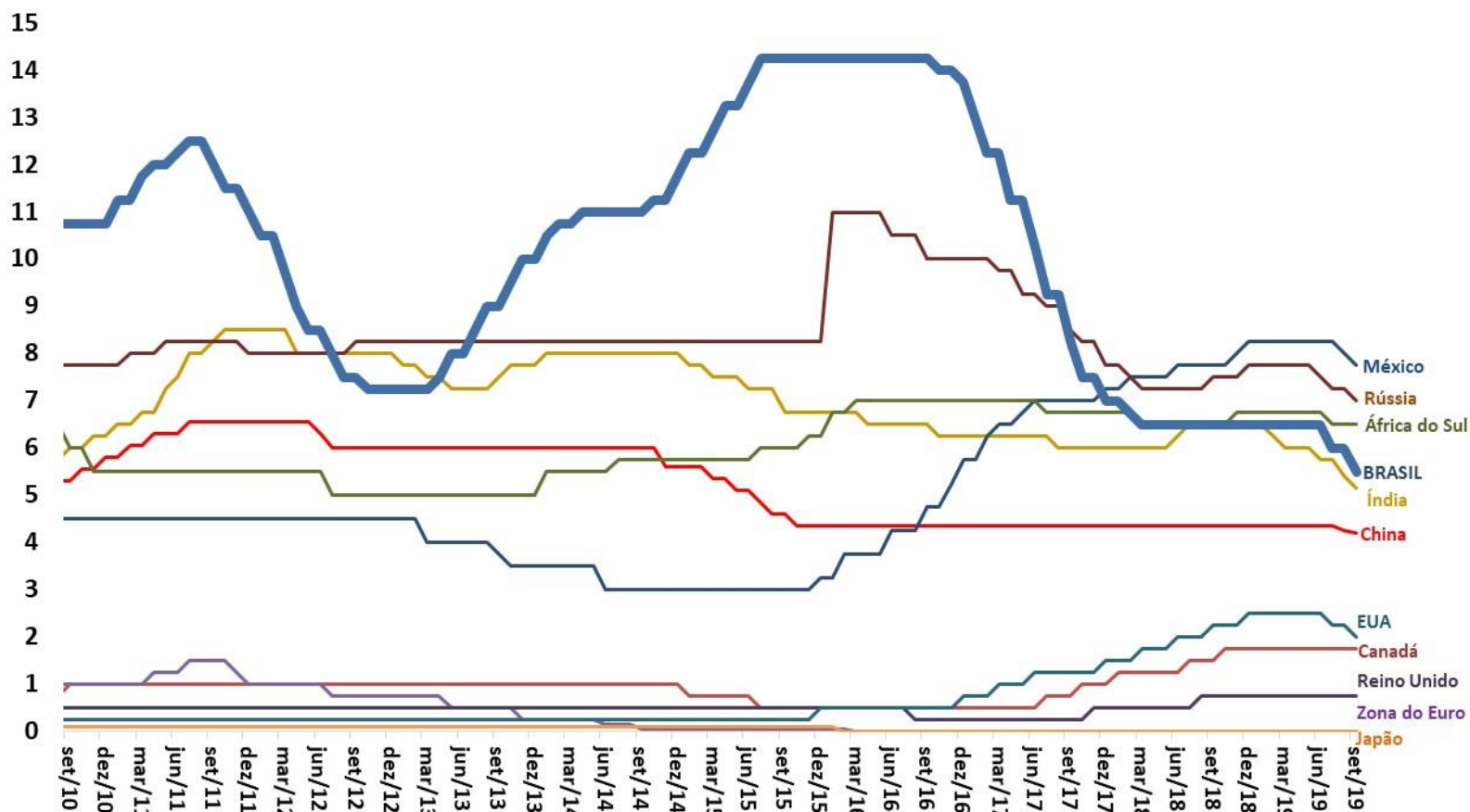

Fonte: BCB.

Moedas - países selecionados (Índice: jun/2009 = 100)

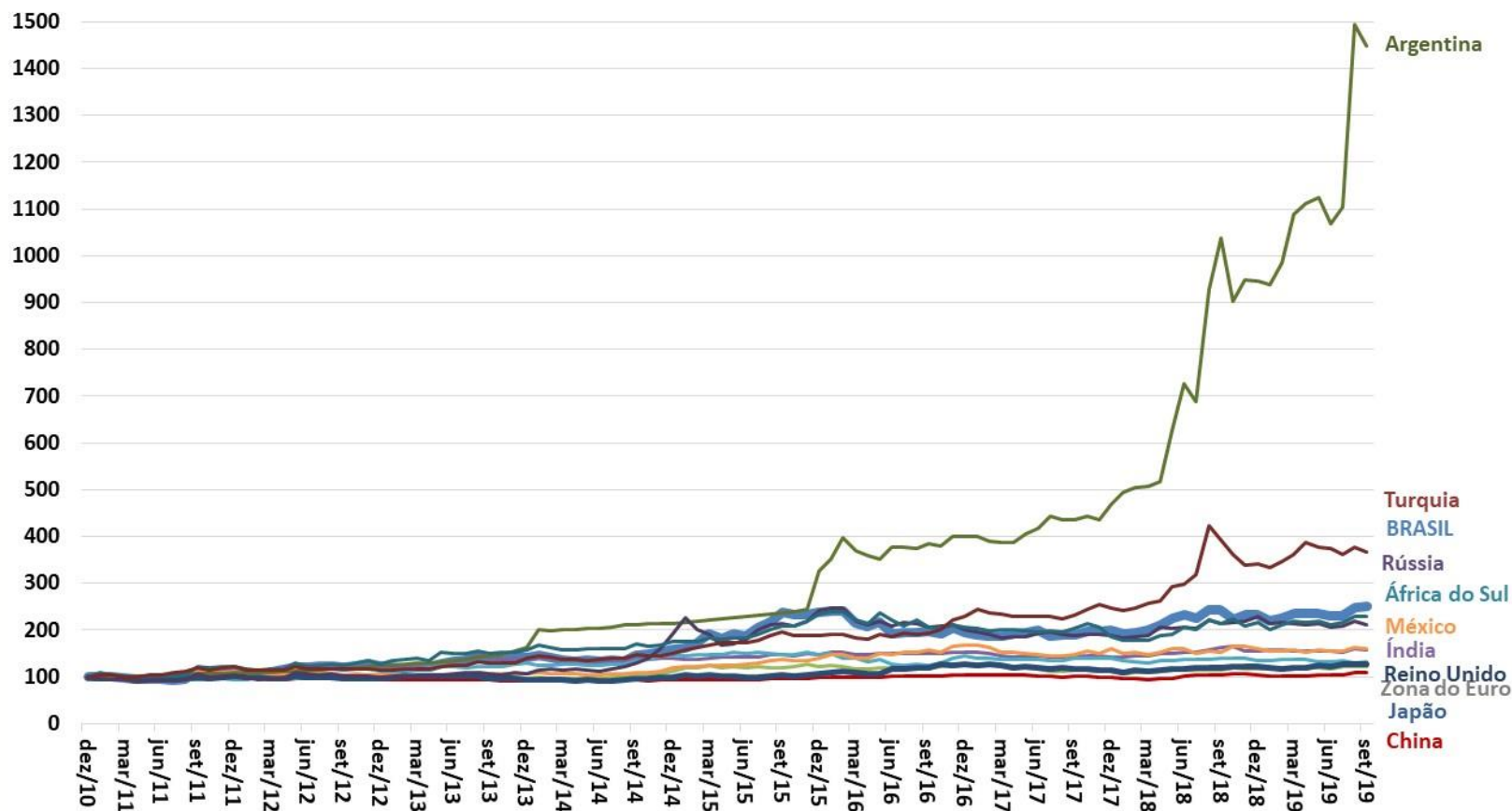

Fonte: Bloomberg.

Bolsas de Valores - países selecionados (Índice: jun/2009 = 100)

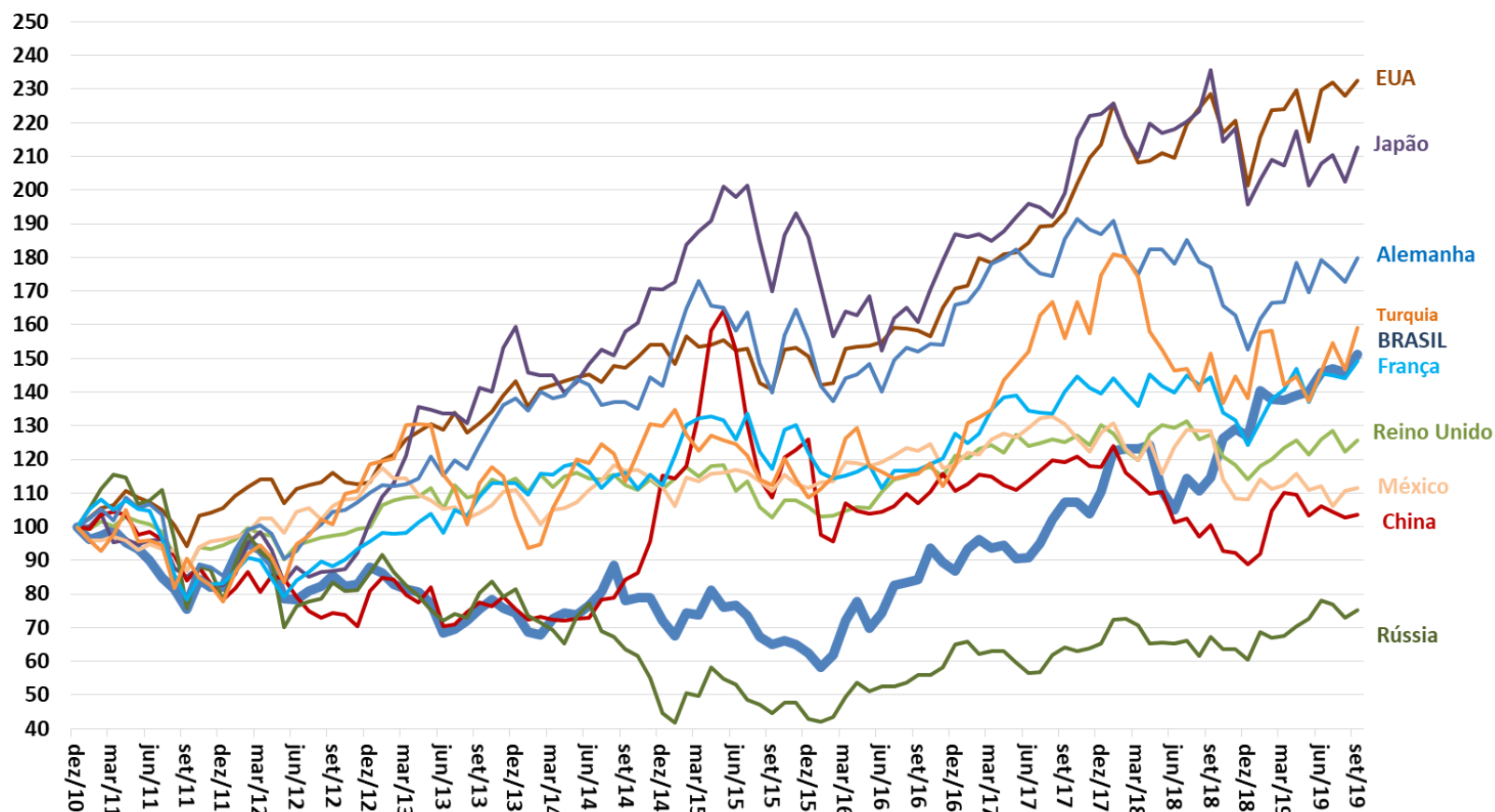

Fonte: Bloomberg.

Ministro da Economia – **Paulo Roberto Nunes Guedes**
Secretário Executivo – **Marcelo Pacheco dos Guaranys**
Secretário Especial de Fazenda – **Waldery Rodrigues Junior**
Secretário de Política Econômica – **Adolfo Sachsida**
Sub-Secretário de Política Macroeconômica – **Vladimir Kuhl Teles**

Equipe Técnica Responsável:

Carlos Henrique Coelho de Andrade
Celso José Costa Junior
Diogo Martins Esteves
Elder Linton Alves de Araújo
Fausto José Araujo Vieira
Gustavo Miglio de Melo
Hébrida Verardo Moreira Fam
Márcio Ramiro da Costa
Maria Odete Coutinho de Araujo
Pedro Henrique Navarrete
Priscilla Belle Oliveira Pinto
Saulo Quadros Santiago
Silas Franco de Toledo
Vicente Ferreira Lopes Filho



Ministério da Economia

Para maiores informações acesse o site da Secretaria de Política Econômica:

www.spe.fazenda.gov.br



Secretaria
de Política
Econômica

Secretaria Especial
de Fazenda

Ministério
da Economia