



IPCA Alimentos

Novembro 2025

IPCA

Índice Geral, de Alimentação e bebidas e de Alimentação no domicílio, variação percentual mensal

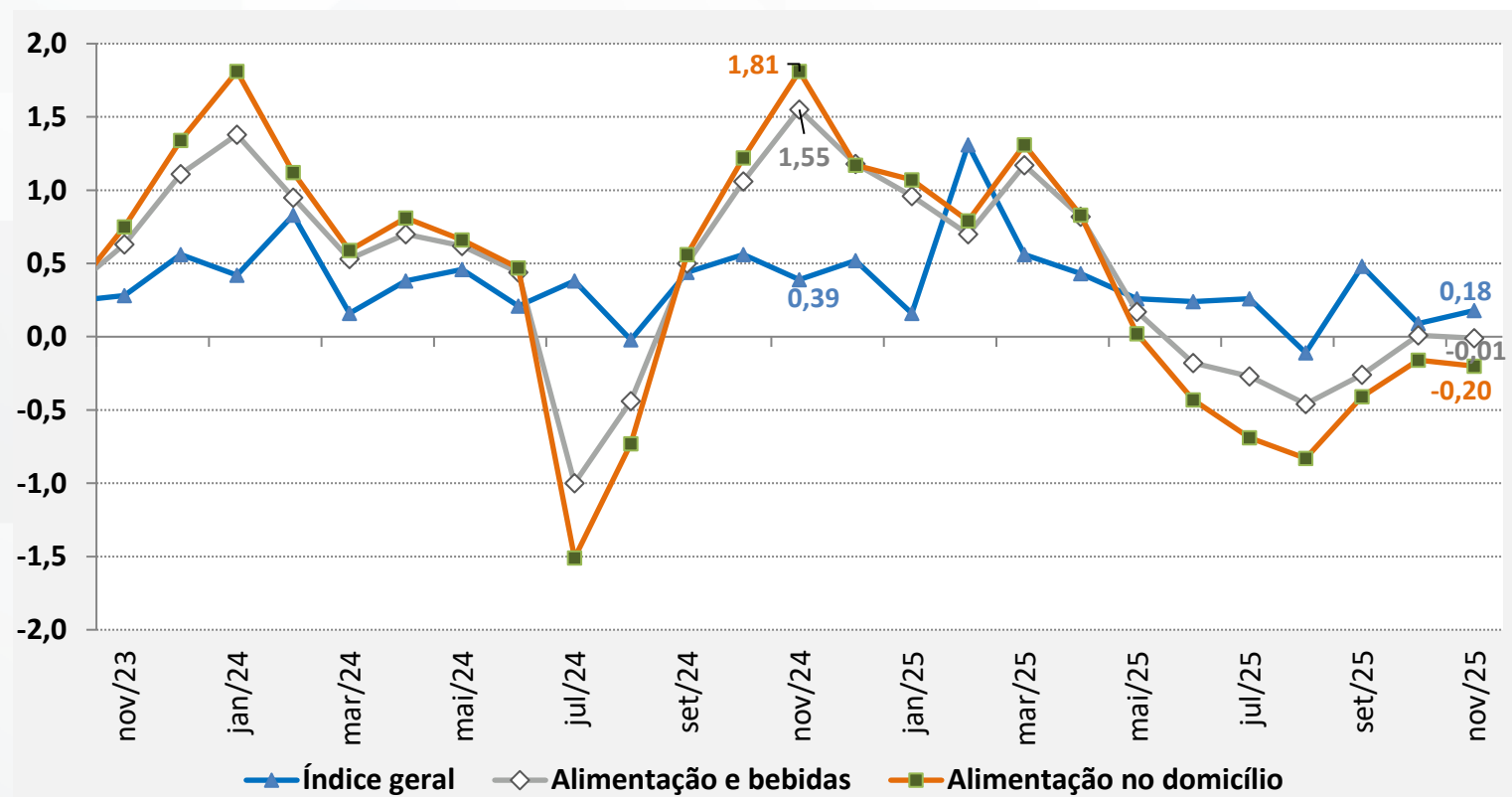

- ✓ Em novembro o IPCA apresentou variação de 0,18%, ficando 0,09 p.p acima da taxa de outubro (+0,09%). Em nov/24 a taxa registrada foi +0,39%.
- ✓ No grupo de “Alimentação e Bebidas”, a taxa de novembro ficou negativa em 0,01%, após leve alta de 0,01% em outubro. Em nov/24 a variação apurada foi de +1,55%. Já o Subgrupo “Alimentação no Domicílio” apresentou deflação nos últimos seis meses, com taxa de -0,20% em novembro.

Grupos de Preços do IPCA

Peso no índice e variação (%) e impacto mensal no mês de novembro/2025

Grupo de Preços do IPCA	Peso no IPCA	Var. %	Impacto
Habitação	15,48	0,52	0,08
Despesas pessoais	10,26	0,77	0,08
Transportes	20,30	0,22	0,04
Vestuário	4,68	0,49	0,02
Educação	6,08	0,01	0,00
Alimentação e bebidas	21,47	-0,01	0,00
Saúde e cuidados pessoais	13,63	-0,04	-0,01
Comunicação	4,57	-0,20	-0,01
Artigos de residência	3,53	-1,00	-0,04
Total	100,00	0,18	0,18

- ✓ O grupo **Habitação** ocupou o 1º lugar no ranking de impacto, destacando-se a alta em energia elétrica residencial devido a vigência da bandeira tarifária vermelha patamar 1.
- ✓ O grupo **Despesas pessoais** ficou em 2º lugar no ranking, influenciado pela alta em hospedagem decorrente da COP 30 em Belém.
- ✓ O grupo **Transportes** ficou em 3º lugar no ranking, influenciado pela alta no subitem passagem aérea.

IPCA – Itens do Grupo Alimentação e Bebidas

Peso, variação (%) e impacto mensal no mês de novembro/2025

ALIMENTAÇÃO E BEBIDAS	Peso	Var. %	Impacto
Alimentação no domicílio	15,41	-0,20	-0,031
Carnes	2,72	1,05	0,029
Panificados	1,71	0,64	0,011
Frutas	1,18	0,50	0,006
Óleos e gorduras	0,45	1,19	0,005
Hortaliças e verduras	0,24	1,90	0,005
Açúcares e derivados	0,80	0,38	0,003
Farinhas, féculas e massas	0,48	0,26	0,001
Pescados	0,18	0,55	0,001
Enlatados e conservas	0,16	0,28	0,000
Sal e condimentos	0,39	-0,06	0,000
Carnes e peixes industrializados	0,61	-0,17	-0,001
Aves e ovos	1,29	-0,39	-0,005
Bebidas e infusões	2,00	-0,45	-0,009
Cereais, leguminosas e oleaginosas	0,73	-2,22	-0,016
Tubérculos, raízes e legumes	0,63	-2,77	-0,017
Leites e derivados	1,85	-2,27	-0,042
Alimentação fora do domicílio	6,06	0,46	0,028

✓ O subgrupo de **Alimentação no domicílio** apresentou deflação de 0,031% em novembro. Entre os itens que contribuíram para esse resultado estão: **tomate** (-10,38%), **leite longa vida** (-4,98%), **arroz** (-2,86%).

✓ No lado das altas, em termos de impacto, os destaques foram para os itens: **óleo de soja** (+2,95%), **contrafilé** (+1,46%) e **biscoito** (+1,3%).

IPCA – Subítemos de Alimentação no Domicílio

Maiores altas de preço, variação percentual mensal

Item do IPCA	jun/25	jul/25	ago/25	set/25	out/25	nov/25
Abacate	-3,46	-4,19	0,58	2,28	0,77	12,77
Laranja-baía	-11,14	-4,49	-8,48	-9,84	9,02	11,61
Batata-doce	-5,99	-2,82	2,79	4,80	10,44	9,72
Peixe-dourada	-8,81	7,23	1,98	-16,79	4,81	8,27
Mandioca (aipim)	1,44	-1,31	-2,26	1,18	6,01	7,86
Banana-maçã	-1,65	0,39	-2,44	7,21	0,43	6,96
Morango	8,20	6,14	1,35	-23,72	-11,81	5,47
Couve-flor	-5,11	-5,28	-5,52	-3,37	1,66	5,32
Inhame	-3,9	2,31	-5,15	-2,81	2,64	4,28
Peixe-filhote	-0,38	-2,95	-4,45	-11,26	-1,38	3,6

IPCA – Subítemos de Alimentação no Domicílio

Maiores elevações de preço, variação percentual mensal

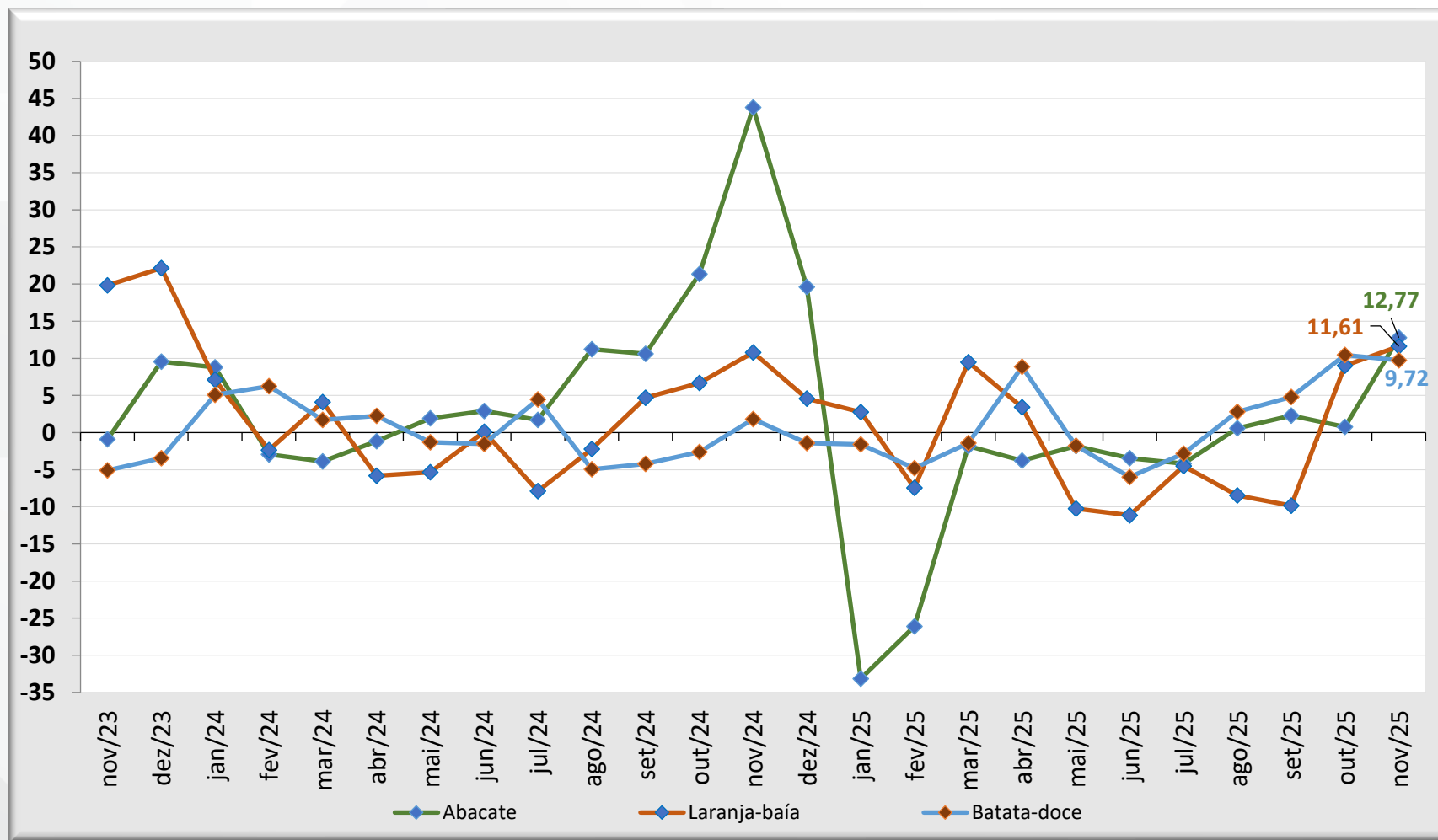

IPCA – Subítemos de Alimentação no Domicílio

Maiores impactos mensais no índice, em ponto percentual

Item do IPCA	jun/25	jul/25	ago/25	set/25	out/25	nov/25
Óleo de soja	-0,001	0,001	0,000	0,009	0,012	0,008
Contrafilé	-0,005	0,001	-0,004	0,001	0,002	0,007
Biscoito	0,005	0,001	0,001	0,007	-0,001	0,006
Chocolate em barra e bombom	0,003	0,006	0,004	0,004	0,006	0,006
Costela	0,002	-0,003	-0,004	-0,001	0,001	0,005
Refrigerante e água mineral	0,001	0,002	0,006	0,001	-0,001	0,004
Patinho	0,000	-0,002	0,000	0,001	0,001	0,004
Acém	-0,002	0,000	-0,001	-0,001	-0,001	0,004
Alface	-0,005	-0,001	-0,002	-0,004	-0,002	0,004
Banana-prata	-0,002	0,000	0,004	0,005	-0,011	0,004

IPCA – Subítes de Alimentação no Domicílio

Maiores impactos mensais no índice, em ponto percentual

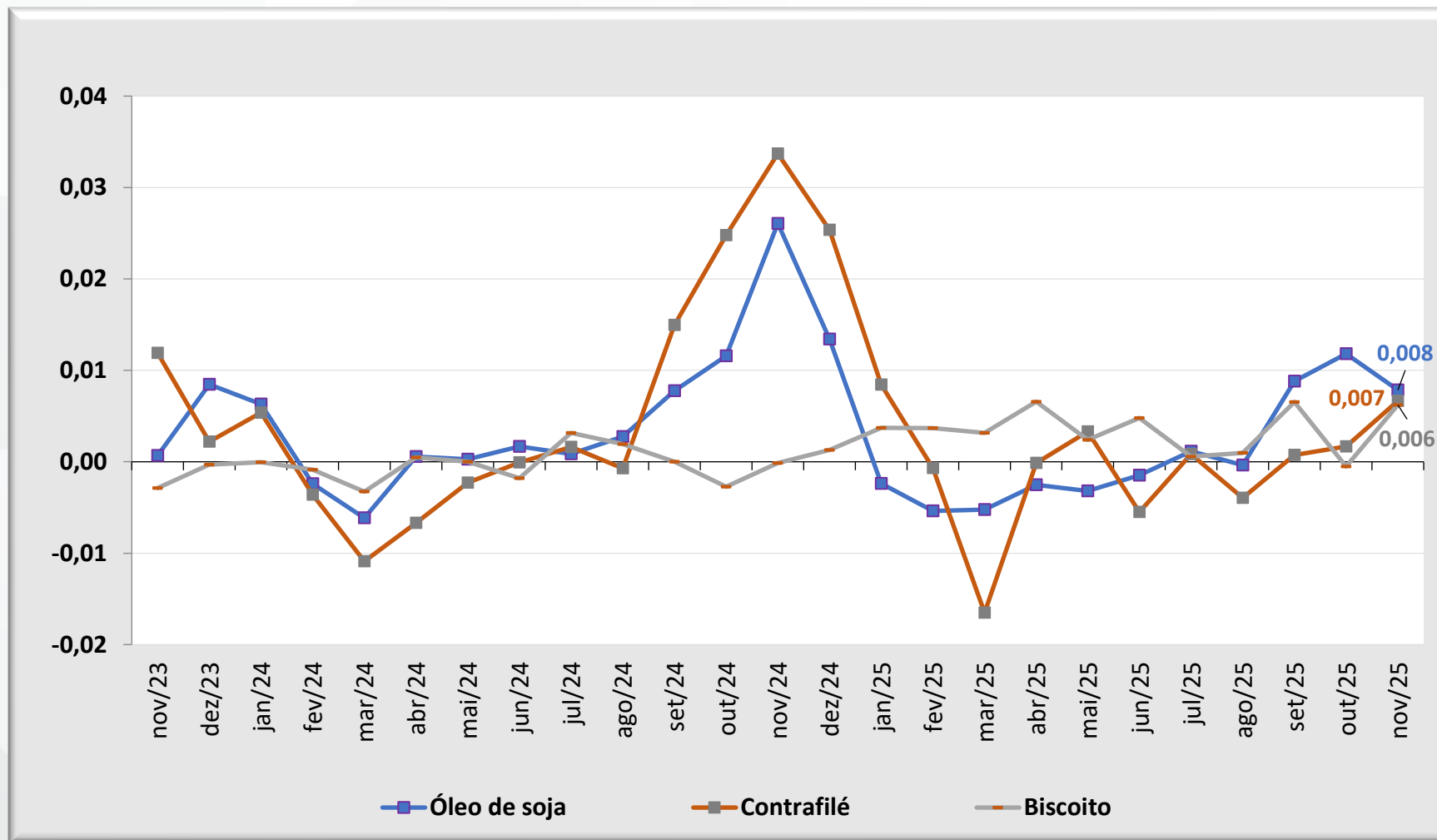

IPCA – Subítenos de Alimentação no Domicílio

Maiores baixas de preço, variação percentual mensal

Item do IPCA	jun/25	jul/25	ago/25	set/25	out/25	nov/25
Limão	6,18	-1,97	24,90	33,50	-1,43	-21,18
Maracujá	-1,46	-17,77	3,12	14,78	10,47	-12,54
Tomate	3,25	-0,74	-13,39	-11,52	2,15	-10,38
Abobrinha	-3,19	46,81	2,41	-12,17	-22,00	-8,53
Açaí (emulsão)	-5,19	-5,22	-3,59	-2,34	-4,28	-7,58
Pepino	24,28	43,37	0,68	-30,83	-3,67	-6,82
Açúcar demerara	-1,05	-0,33	-2,04	2,99	1,97	-5,76
Feijão-mulatinho	2,52	3,57	-1,88	-5,61	-1,21	-5,32
Cenoura	-7,89	-5,18	4,93	2,28	1,22	-5,04
Leite longa vida	-0,25	0,11	-1,04	-0,45	-1,88	-4,98

IPCA – Subítes de Alimentação no Domicílio

Maiores baixas de preço, variação percentual mensal

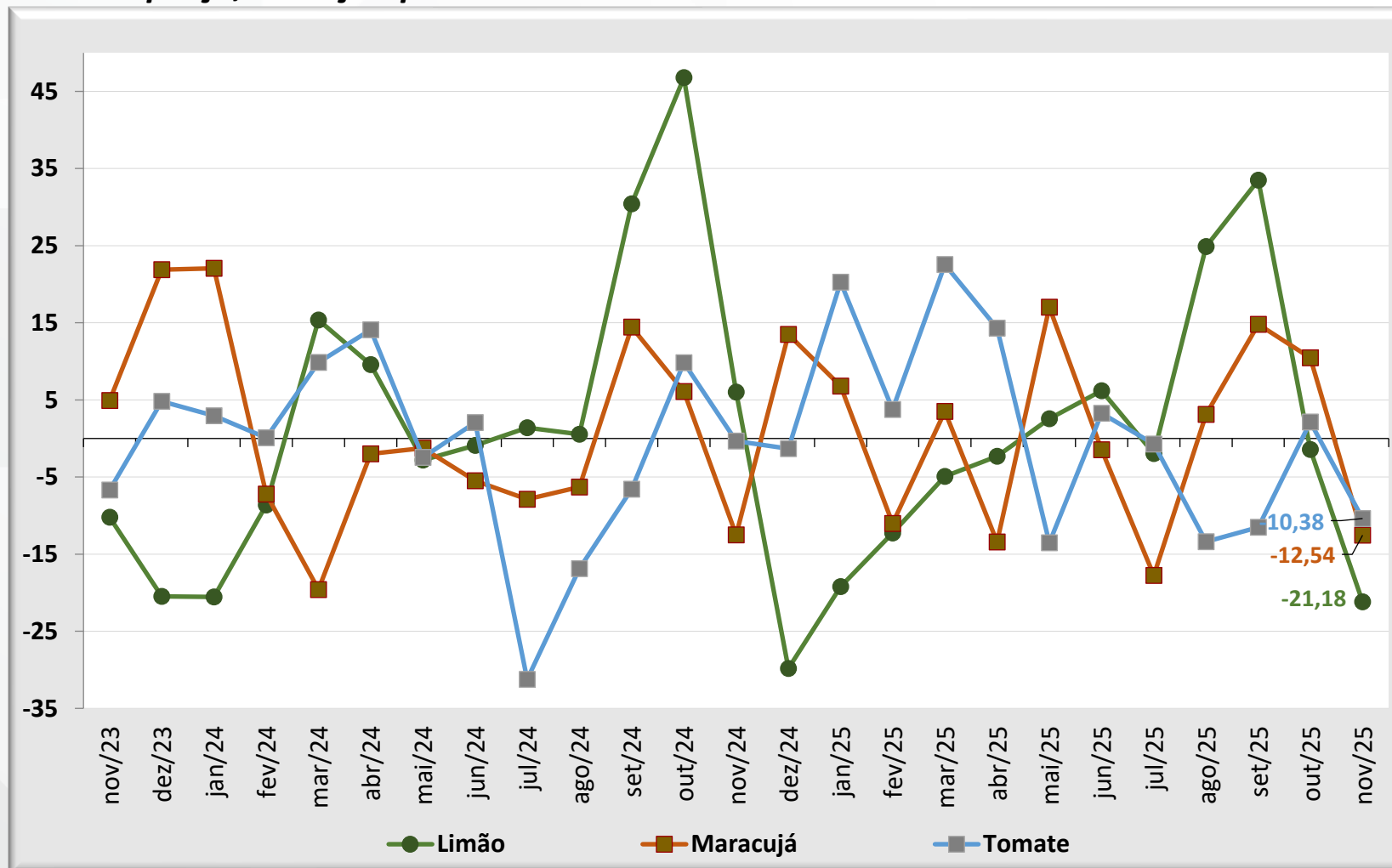

IPCA – Subítes de Alimentação no Domicílio

Menores impactos mensais no índice, em ponto percentual

Item do IPCA	jun/25	jul/25	ago/25	set/25	out/25	nov/25
Leite longa vida	-0,002	0,001	-0,008	-0,003	-0,014	-0,037
Tomate	0,009	-0,002	-0,039	-0,029	0,005	-0,024
Arroz	-0,021	-0,018	-0,016	-0,012	-0,014	-0,016
Café moído	0,004	-0,007	-0,015	0,000	-0,002	-0,009
Limão	0,001	0,000	0,005	0,008	0,000	-0,006
Açaí (emulsão)	-0,004	-0,004	-0,003	-0,002	-0,003	-0,005
Queijo	0,004	-0,005	0,001	-0,001	-0,003	-0,003
Azeite de oliva	-0,002	-0,004	-0,002	-0,003	-0,002	-0,003
Frango em pedaços	0,002	-0,002	0,000	-0,004	-0,001	-0,003
Cenoura	-0,005	-0,003	0,002	0,001	0,001	-0,003

IPCA – Subítes de Alimentação no Domicílio

Menores impactos mensais no índice, em ponto percentual

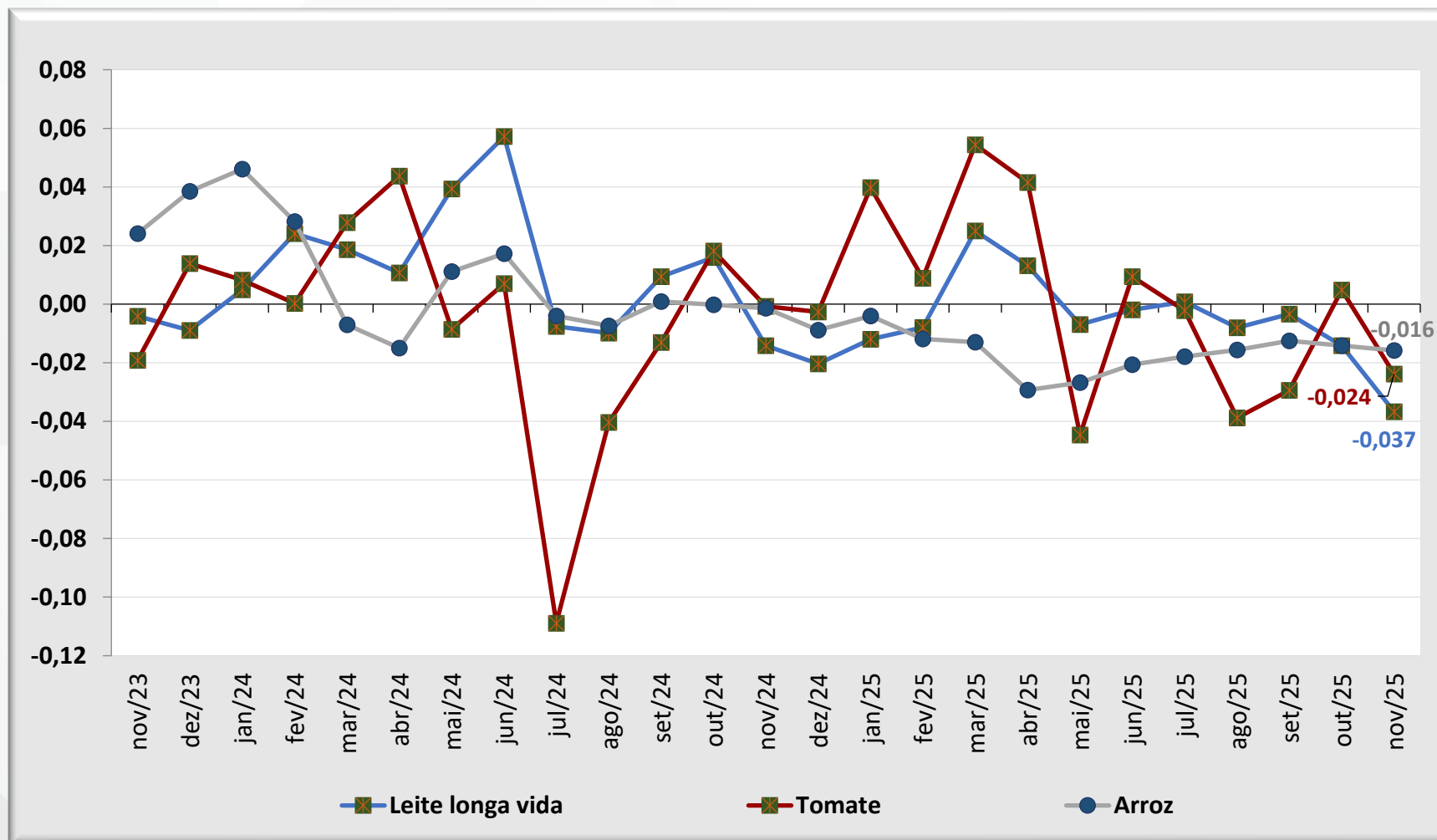

IPCA – Regiões Metropolitanas

Peso regional e inflação mensal do índice geral e de alimentação e bebidas, em (%)

RM/MUNICÍPIO*	Peso Regional	Índice Geral (%)		Alimentação e Bebidas (%)	
		out/25	nov/25	out/25	nov/25
Salvador (BA)	5,99	0,06	0,01	-0,47	0,31
Brasília (DF)	4,06	0,06	0,28	-0,14	0,23
Recife (PE)	3,92	0,17	-0,08	0,01	0,23
São Luís (MA)	1,62	-0,15	-0,05	-0,23	0,16
São Paulo (SP)	32,28	0,04	0,28	-0,03	0,16
Campo Grande (MS)	1,57	-0,08	0,23	-0,17	0,14
Goiânia (GO)	4,17	0,96	0,44	0,34	0,03
Fortaleza (CE)	3,23	-0,02	0,42	0,14	0,02
Curitiba (PR)	8,09	-0,02	0,16	0,35	0,02
Rio Branco (AC)	0,51	0,10	0,15	0,44	0,00
Belo Horizonte (MG)	9,69	-0,15	0,04	0,16	-0,15
Rio de Janeiro (RJ)	9,43	-0,06	0,12	0	-0,17
Aracaju (SE)	1,03	0,20	-0,1	-0,26	-0,21
Belém (PA)	3,94	0,26	0,11	0,04	-0,27
Grande Vitória (ES)	1,86	0,31	0,09	0,51	-0,56
Porto Alegre (RS)	8,61	0,33	0,09	-0,11	-0,59
Brasil	100	0,09	0,18	0,01	-0,01

- ✓ No Índice Geral a maior taxa foi observada em Goiânia (GO)
- ✓ No Grupo Alimentação e Bebidas as maiores variações foram observadas em Salvador (BA) e Brasília (DF) e Recife (PE)

* Região Metropolitana nas localidades de PA, CE, PE, BA, MG, ES, RJ, SP, PR e RS. Demais são municípios.

Fonte: IBGE. Elaboração: SPE/MF

MINISTÉRIO DA
FAZENDA



IPCA – Acumulado em 12 meses

Índice Geral, de Alimentação e bebidas e de Alimentação no domicílio, variação percentual mensal

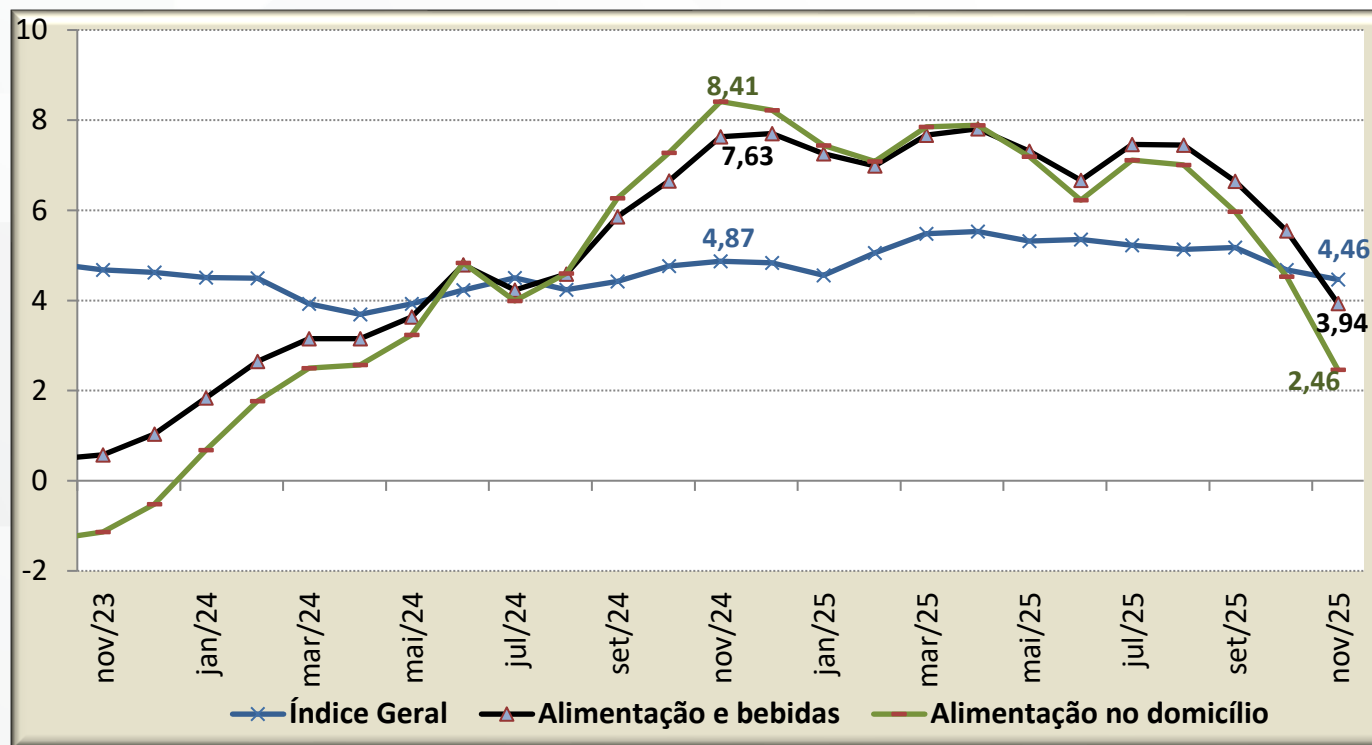

- ✓ O Índice Geral de novembro de 2025 apresentou alta acumulada de 4,46% nos últimos 12 meses, ficando abaixo do valor apurado nos 12 meses anteriores, que foi de 4,68%. Em nov/24 a taxa registrada foi de 4,87%.
- ✓ No Grupo de Alimentação e Bebidas, o acumulado 12 meses foi de 3,94% em novembro. O valor ficou abaixo do registrado em out/25, de 5,55%. Em nov/24 a taxa foi de 7,63%;
- ✓ Em relação aos gastos das famílias com alimentação no domicílio, o acumulado em novembro foi de 2,46% ficando abaixo do valor de out/25, quando esse índice foi de 4,53%, Em nov/24 o mesmo indicador acumulou alta de 8,41%.

IPCA

Índice Geral, acumulado em 12 meses, em percentual, para os meses de novembro

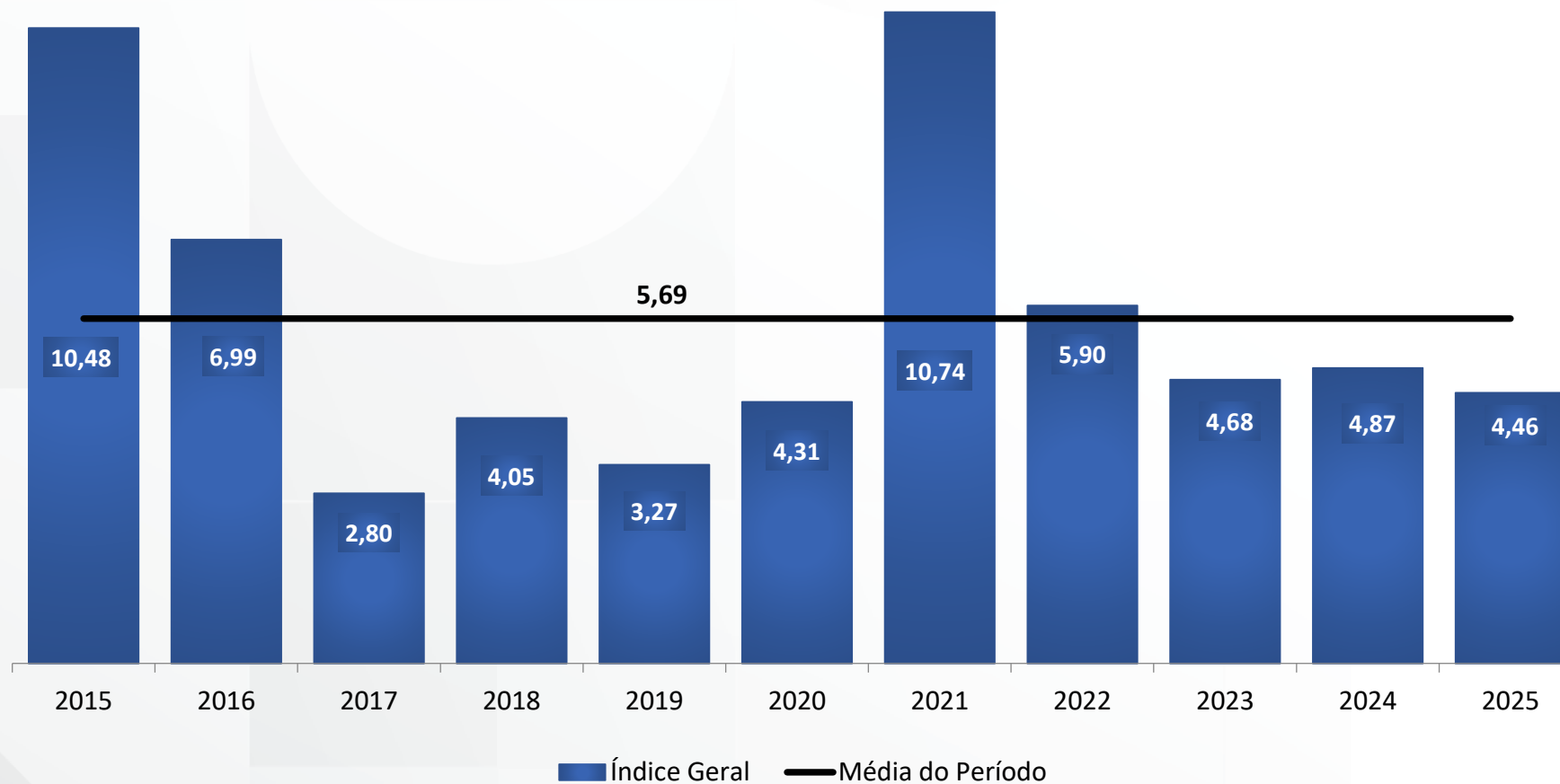

IPCA

Grupo Alimentação e bebidas, acumulado em 12 meses, em percentual, para os meses de novembro

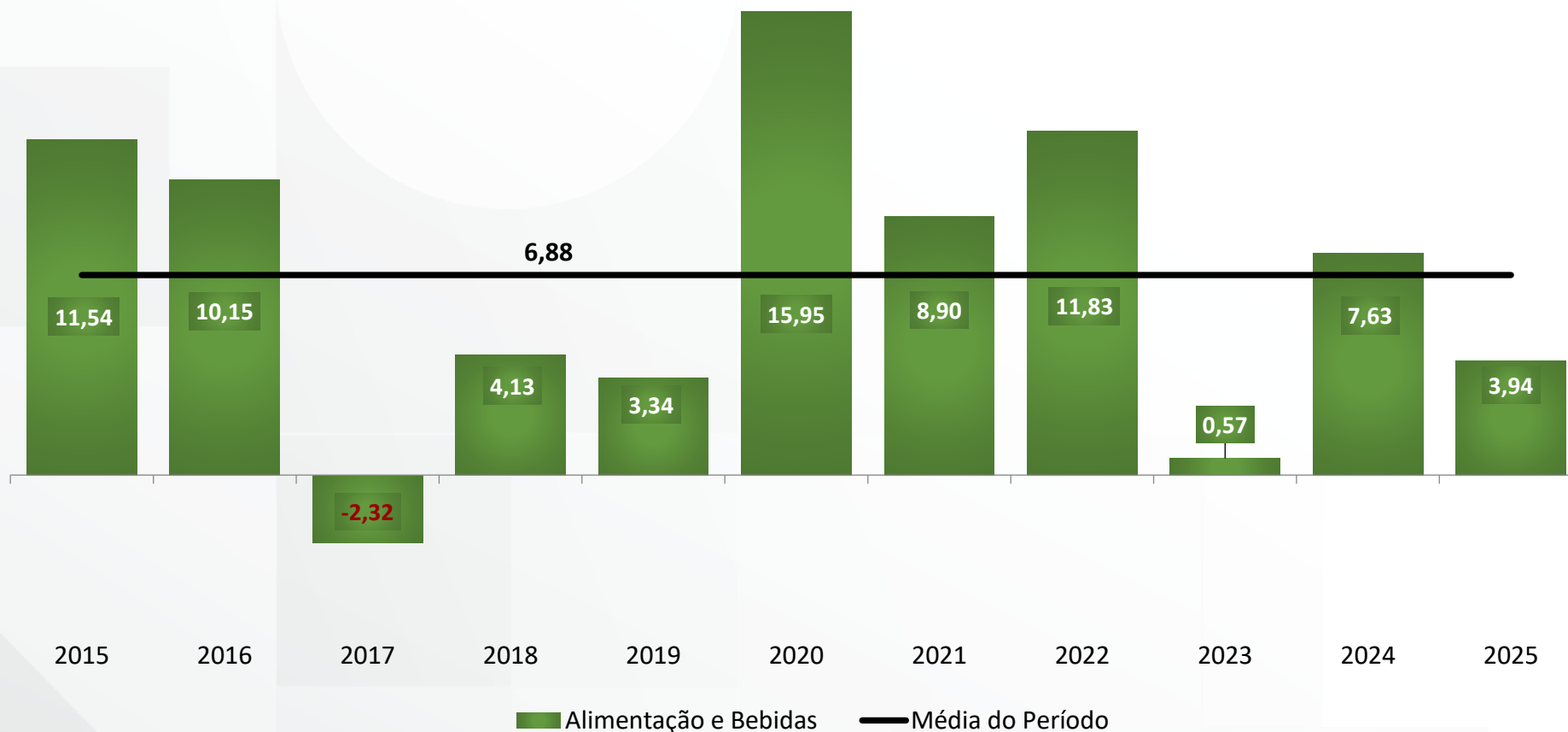

MINISTÉRIO DA
FAZENDA

