



IPCA Alimentos

Julho 2025

IPCA

Índice Geral, de Alimentação e bebidas e de Alimentação no domicílio, variação percentual mensal

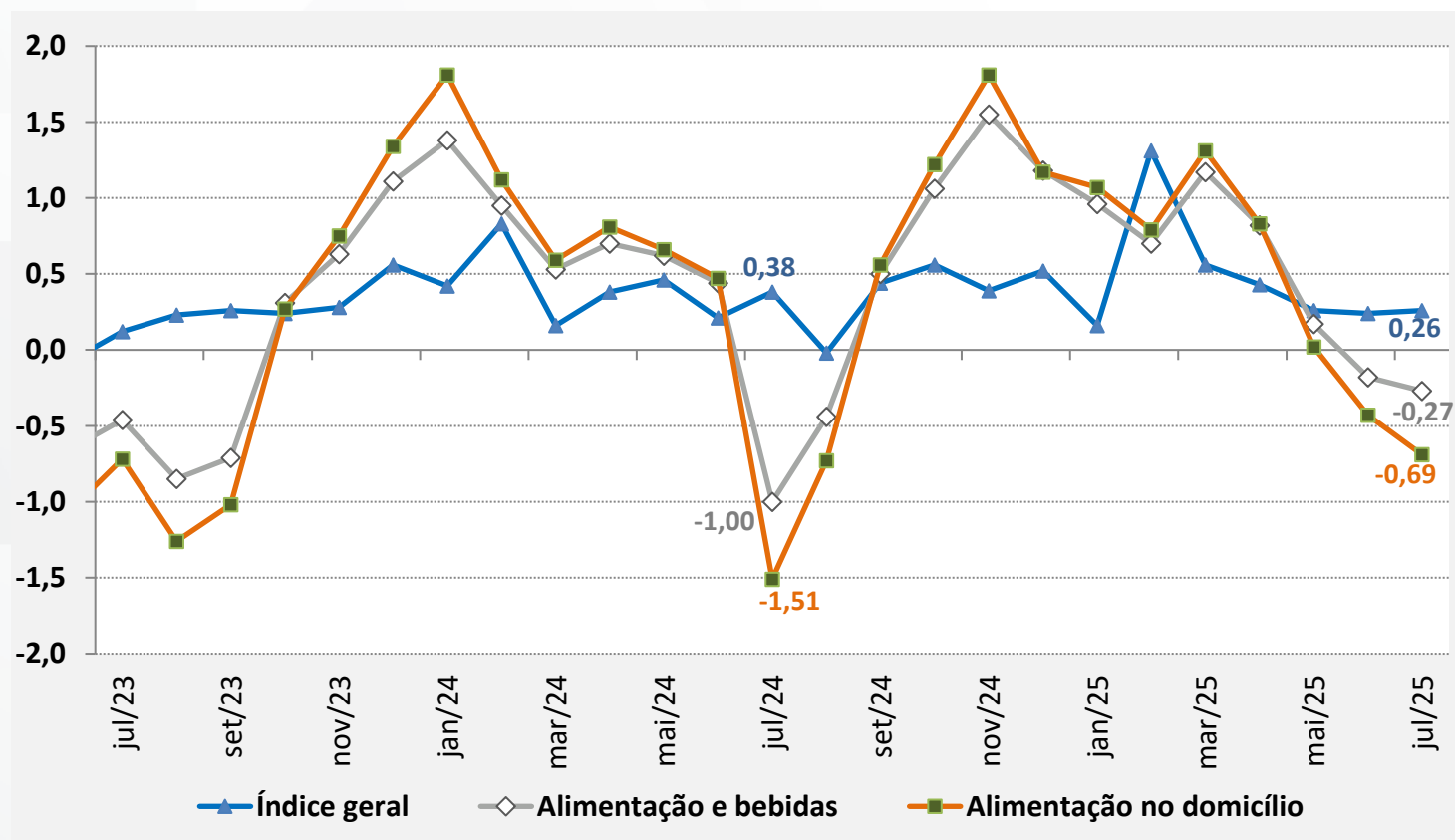

- ✓ Em julho o IPCA apresentou alta de 0,26%, ficando 0,02 p.p acima da taxa de junho (+0,24%). Em jul/24 a taxa registrada foi de +0,38%.
- ✓ No grupo de Alimentação e Bebidas, a taxa ficou negativa pelo segundo mês consecutivo, apresentando deflação de 0,27% contra deflação de 0,18% no mês anterior. Em jul/24 houve deflação de 1,00%.

Grupos de Preços do IPCA

Peso no índice e variação (%) e impacto mensal no mês de julho/2025

Grupo de Preços do IPCA	Peso no IPCA	Var. %	Impacto
Habitação	15,19	0,91	0,14
Despesas pessoais	10,12	0,76	0,08
Transportes	20,40	0,35	0,07
Saúde e cuidados pessoais	13,52	0,45	0,06
Artigos de residência	3,59	0,09	0,00
Educação	6,07	0,02	0,00
Comunicação	4,63	-0,09	0,00
Vestuário	4,66	-0,54	-0,03
Alimentação e bebidas	21,84	-0,27	-0,06
Total	100,02	0,26	0,26

- ✓ O grupo **Habitação** ocupou novamente o 1º lugar no ranking de impacto, devido ao impacto da energia elétrica residencial, refletindo o reajuste em uma das concessionárias em São Paulo desde 04/07, segundo o IBGE.
- ✓ O grupo **Despesas pessoais** ficou em 2º lugar no ranking, sendo influenciado pelo reajuste nos jogos de azar a partir de 09/07.
- ✓ O grupo **Alimentação e bebidas** ficou novamente em último lugar no ranking, influenciada pela baixa observada em alimentação no domicílio.

IPCA – Itens do Grupo Alimentação e Bebidas

Peso, variação (%) e impacto mensal no mês de julho/2025

ALIMENTAÇÃO E BEBIDAS	Peso	Var. %	Impacto
Alimentação no domicílio	15,85	-0,69	-0,109
Açúcares e derivados	0,79	0,97	0,008
Panificados	1,70	0,17	0,003
Carnes e peixes industrializados	0,62	0,43	0,003
Enlatados e conservas	0,16	0,36	0,001
Farinhas, féculas e massas	0,49	-0,30	-0,001
Pescados	0,19	-1,29	-0,002
Óleos e gorduras	0,44	-0,58	-0,003
Leites e derivados	1,90	-0,14	-0,003
Frutas	1,17	-0,29	-0,003
Sal e condimentos	0,42	-0,88	-0,004
Hortaliças e verduras	0,26	-1,70	-0,004
Bebidas e infusões	2,03	-0,31	-0,006
Carnes	2,75	-0,30	-0,008
Aves e ovos	1,34	-0,66	-0,009
Cereais, leguminosas e oleaginosas	0,81	-2,68	-0,022
Tubérculos, raízes e legumes	0,79	-7,35	-0,058
Alimentação fora do domicílio	5,99	0,87	0,052

- ✓ O subgrupo de **Alimentação no domicílio** apresentou deflação de 0,69 em julho. Entre os itens que contribuíram para esse resultado estão: **batata-inglesa** (-20,27%), **cebola** (-13,26), **arroz** (-2,89%), **laranja-pera** (-6,36%) e **café moído** (-1,01%).
- ✓ No lado das altas, em termos de impacto, os destaques foram para os itens: **mamão** (+12,40%), **chocolate em barra e bombom** (+2,74%), **abobrinha** (+46,81%), tangerina (4,94%) e **Pimentão** (+14,33%).

IPCA – Subítes de Alimentação no Domicílio

Maiores altas de preço, variação percentual mensal

Item do IPCA	jan/25	fev/25	mar/25	abr/25	mai/25	jun/25
Abobrinha	-10,90	-7,29	15,21	-9,10	-3,19	46,81
Pepino	4,25	-3,79	-21,45	3,78	24,28	43,37
Pimentão	-5,66	2,96	18,82	-5,88	14,01	14,33
Mamão	11,70	6,49	-5,96	-4,44	-1,91	12,40
Peixe-dourada	-17,10	8,04	11,26	-6,14	-8,81	7,23
Banana-da-terra	-8,58	-3,06	5,67	-1,63	2,01	6,73
Morango	1,48	17,82	5,06	13,78	8,20	6,14
Tangerina	-0,54	0,25	-0,85	-6,71	-8,29	4,94
Peixe-peroá	0,89	1,12	-10,22	-28,42	-4,81	4,75
Feijão-mulatinho	-1,15	4,38	1,51	2,39	2,52	3,57

IPCA – Subítes de Alimentação no Domicílio

Maiores elevações de preço, variação percentual mensal

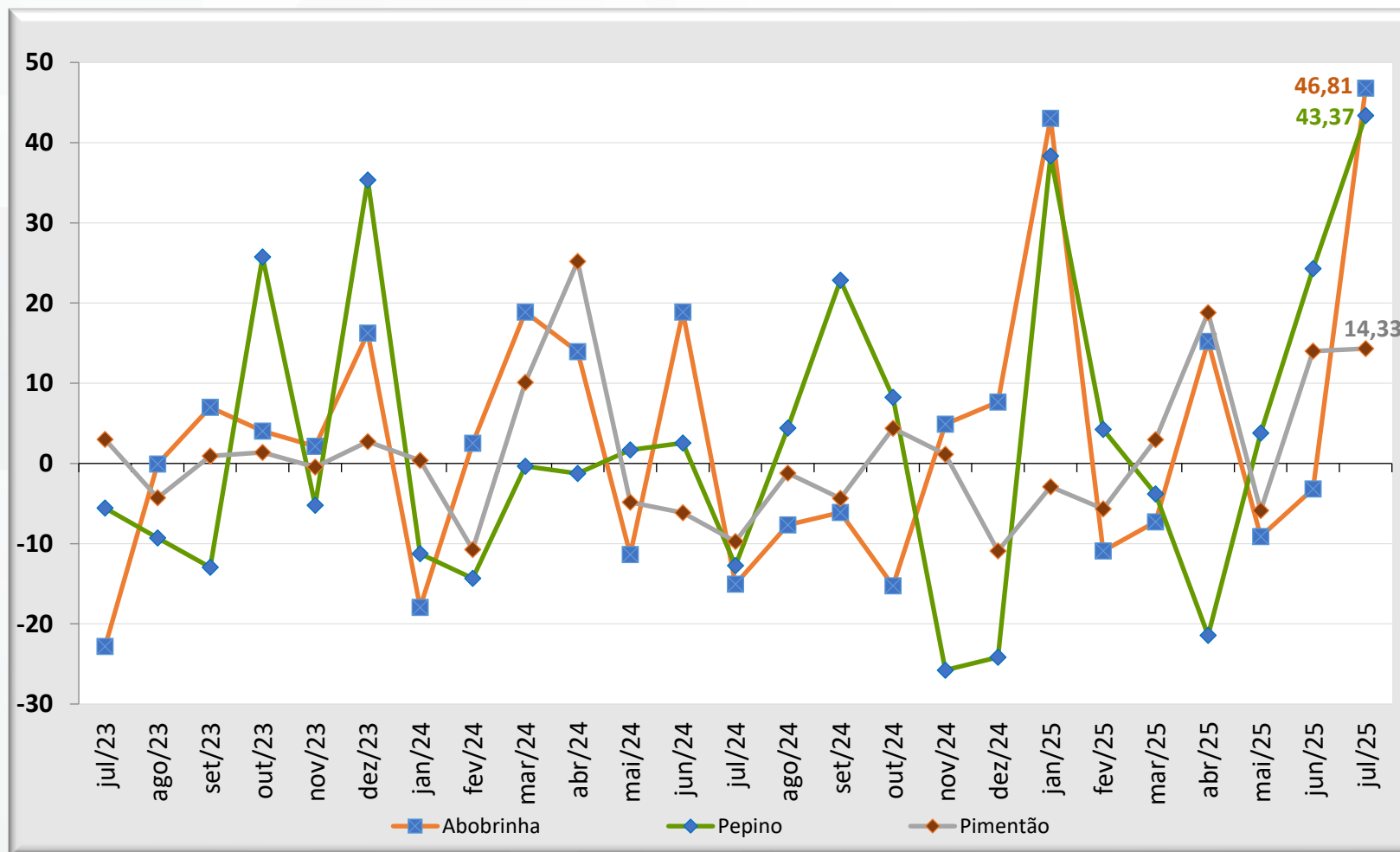

IPCA – Subítemos de Alimentação no Domicílio

Maiores impactos mensais no índice, em ponto percentual

Item do IPCA	fev/25	mar/25	abr/25	mai/25	jun/25	jul/25
Mamão	0,014	0,008	-0,008	-0,006	-0,002	0,015
Chocolate em barra e bombom	0,003	0,004	-0,001	0,008	0,003	0,006
Abobrinha	-0,001	-0,001	0,001	-0,001	0,000	0,005
Tangerina	-0,001	0,000	-0,001	-0,007	-0,007	0,004
Pimentão	-0,001	0,001	0,003	-0,001	0,003	0,003
Banana-d'água	-0,006	-0,002	0,002	-0,004	-0,006	0,003
Refrigerante e água mineral	0,001	0,008	0,003	0,002	0,001	0,002
Pão francês	0,007	0,010	0,006	0,005	0,002	0,002
Cerveja	-0,001	0,001	0,002	0,000	0,001	0,002
Chocolate e achocolatado em pó	0,003	0,003	0,002	0,002	0,002	0,002

IPCA – Subítes de Alimentação no Domicílio

Maiores impactos mensais no índice, em ponto percentual

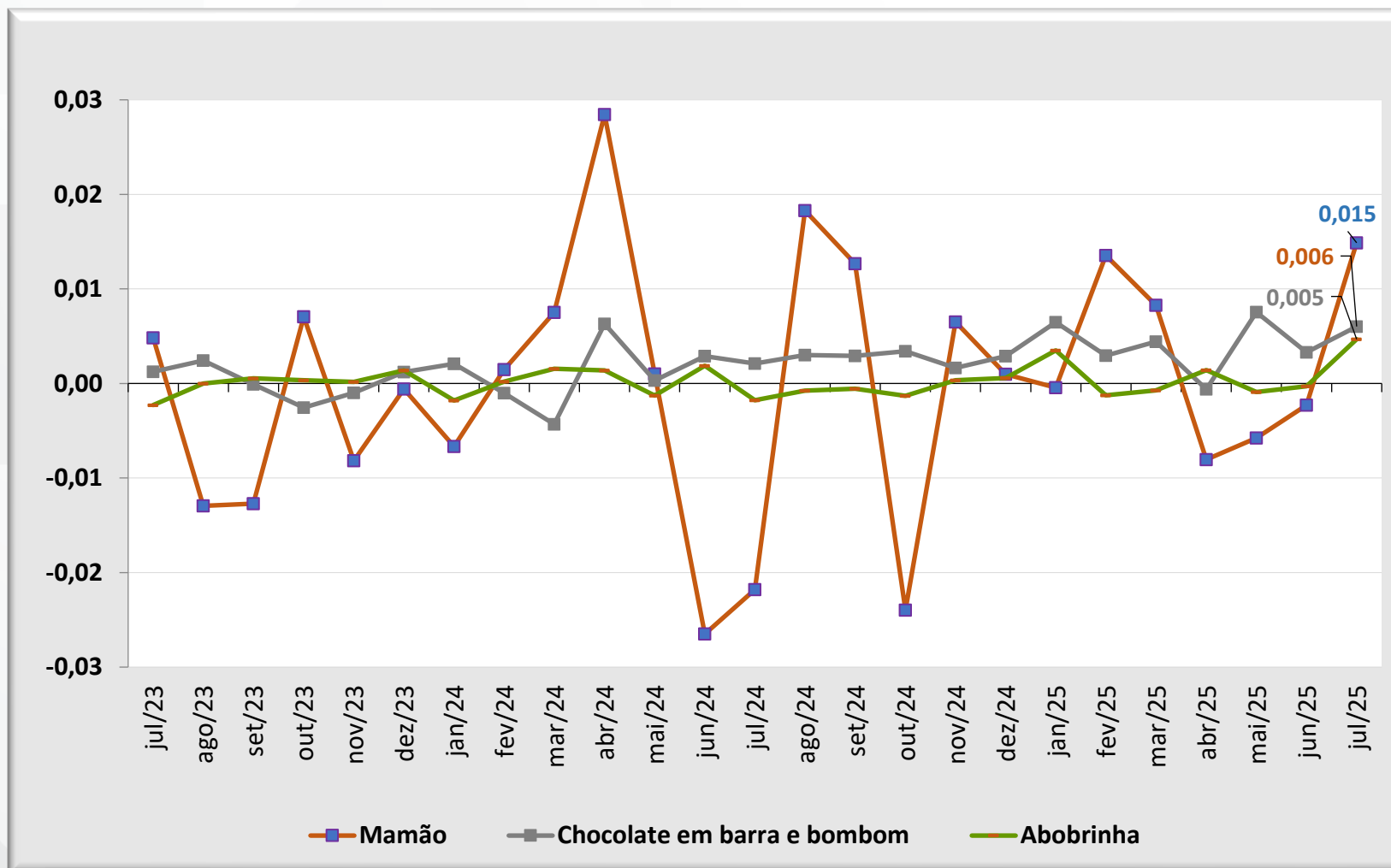

IPCA – Subítenos de Alimentação no Domicílio

Maiores baixas de preço, variação percentual mensal

Item do IPCA	fev/25	mar/25	abr/25	mai/25	jun/25	jul/25
Batata-inglesa	-4,10	-2,21	18,29	10,34	-1,90	-20,27
Maracujá	-11,03	3,51	-13,42	17,01	-1,46	-17,77
Cebola	-1,77	5,12	3,25	10,28	-0,13	-13,26
Manga	3,64	25,64	1,17	7,79	13,97	-11,08
Laranja-pera	-3,49	-2,15	0,10	-4,14	-9,19	-6,36
Abacaxi	2,20	0,51	1,55	-3,48	-1,29	-5,82
Uva	-1,35	1,25	0,39	-0,72	-3,08	-5,53
Couve-flor	9,63	-0,34	0,33	-4,68	-5,11	-5,28
Açaí (emulsão)	10,07	8,62	1,91	-2,27	-5,19	-5,22
Cenoura	-1,72	-0,59	-10,40	-1,83	-7,89	-5,18

IPCA – Subitens de Alimentação no Domicílio

Maiores baixas de preço, variação percentual mensal

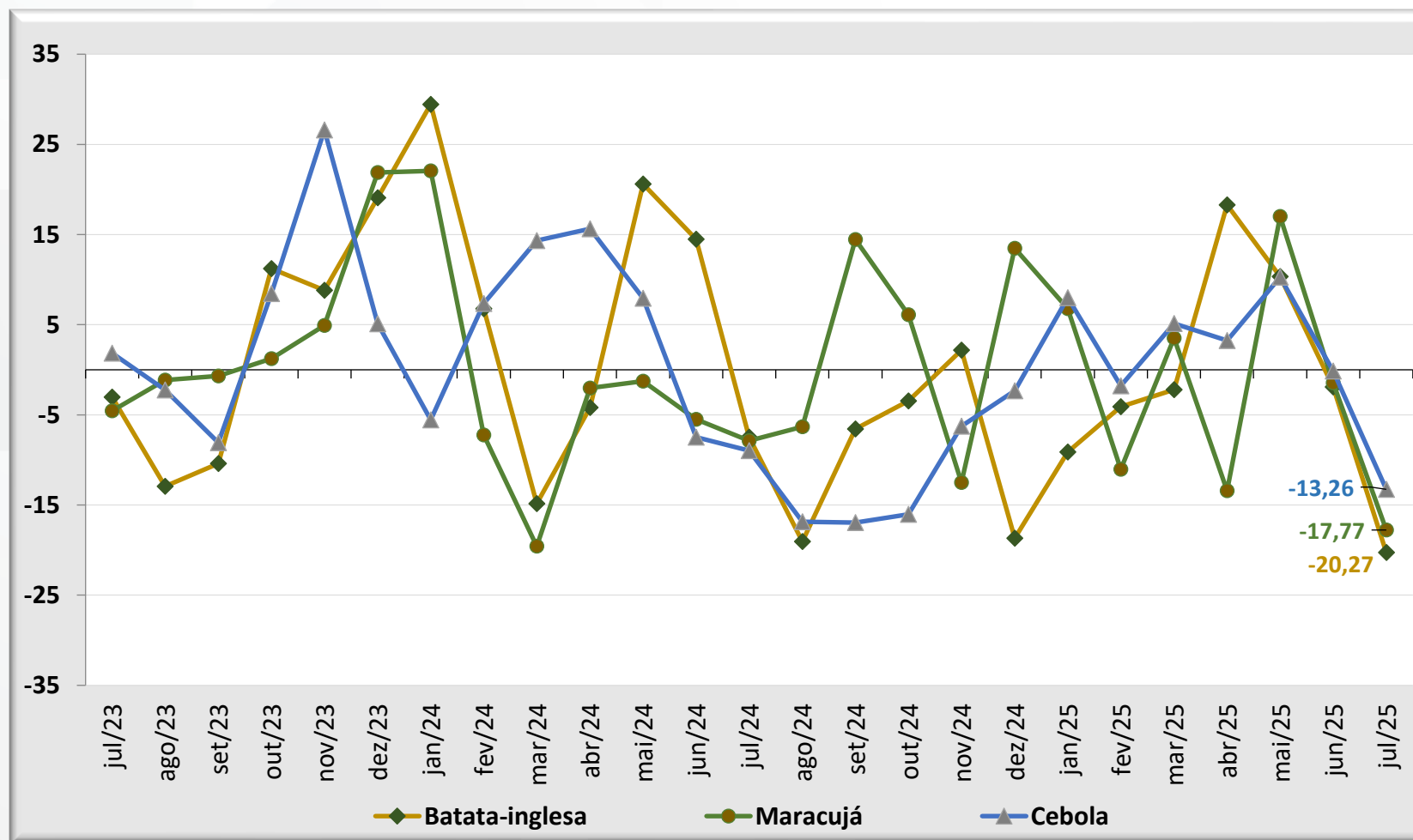

IPCA – Subitens de Alimentação no Domicílio

Menores impactos mensais no índice, em ponto percentual

Item do IPCA	fev/25	mar/25	abr/25	mai/25	jun/25	jul/25
Batata-inglesa	-0,007	-0,004	0,030	0,020	-0,004	-0,043
Cebola	-0,002	0,006	0,004	0,013	0,000	-0,019
Arroz	-0,012	-0,013	-0,029	-0,027	-0,021	-0,018
Manga	0,002	0,016	0,001	0,006	0,012	-0,011
Laranja-pera	-0,005	-0,003	0,000	-0,006	-0,013	-0,008
Café moído	0,058	0,048	0,028	0,030	0,004	-0,007
Ovo de galinha	0,038	0,037	-0,004	-0,012	-0,020	-0,007
Queijo	0,005	0,008	0,002	-0,006	0,004	-0,005
Alho	0,001	0,003	0,003	0,002	-0,001	-0,005
Uva	-0,001	0,001	0,000	-0,001	-0,003	-0,004

IPCA – Subítemos de Alimentação no Domicílio

Menores impactos mensais no índice, em ponto percentual

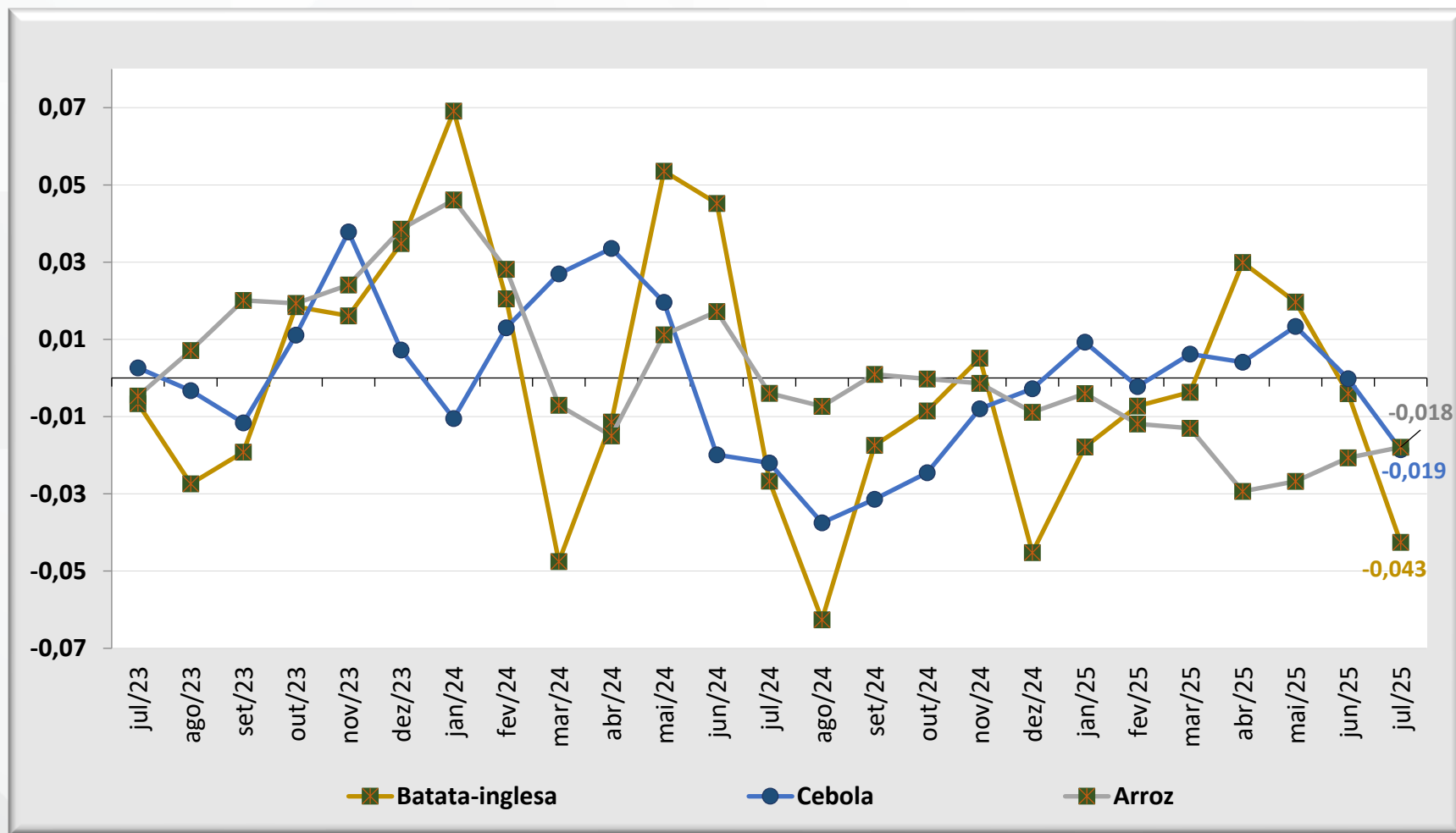

IPCA – Regiões Metropolitanas

Peso regional e inflação mensal do índice geral e de alimentação e bebidas, em (%)

RM/MUNICÍPIO*	Peso Regional	Índice Geral (%)		Alimentação e Bebidas (%)	
		jun/25	jul/25	jun/25	jul/25
Curitiba (PR)	8,09	0,14	0,33	-0,28	0,39
Porto Alegre (RS)	8,61	0,05	0,41	0,13	0,22
Aracaju (SE)	1,03	0,14	0,28	-0,43	-0,01
Recife (PE)	3,92	0,33	0,32	-0,34	-0,14
Rio de Janeiro (RJ)	9,43	0,08	0,24	-0,74	-0,18
São Paulo (SP)	32,28	0,29	0,46	0,1	-0,23
Goiânia (GO)	4,17	0,16	-0,14	-0,26	-0,34
Rio Branco (AC)	0,51	0,64	-0,15	-0,09	-0,37
Brasília (DF)	4,06	0,12	0,01	-0,38	-0,43
Grande Vitória (ES)	1,86	0,25	0,1	0,14	-0,46
São Luís (MA)	1,62	0,22	-0,02	-0,48	-0,52
Salvador (BA)	5,99	0,29	0,02	-0,05	-0,56
Fortaleza (CE)	3,23	0,37	0,11	-0,04	-0,56
Belo Horizonte (MG)	9,69	0,53	0,22	-0,45	-0,62
Belém (PA)	3,94	0,16	-0,04	-0,57	-0,81
Campo Grande (MS)	1,57	-0,08	-0,19	-0,51	-1,06
Brasil	100	0,24	0,26	-0,18	-0,27

- ✓ No Índice Geral o maior índice de inflação foi observado em São Paulo (SP)
- ✓ No Grupo Alimentação e Bebidas a maior variação foi observada em Curitiba (PR)

* Região Metropolitana nas localidades de PA, CE, PE, BA, MG, ES, RJ, SP, PR e RS. Demais são municípios.

Fonte: IBGE. Elaboração: SPE/MF

MINISTÉRIO DA
FAZENDA



IPCA – Acumulado em 12 meses

Índice Geral, de Alimentação e bebidas e de Alimentação no domicílio, variação percentual mensal

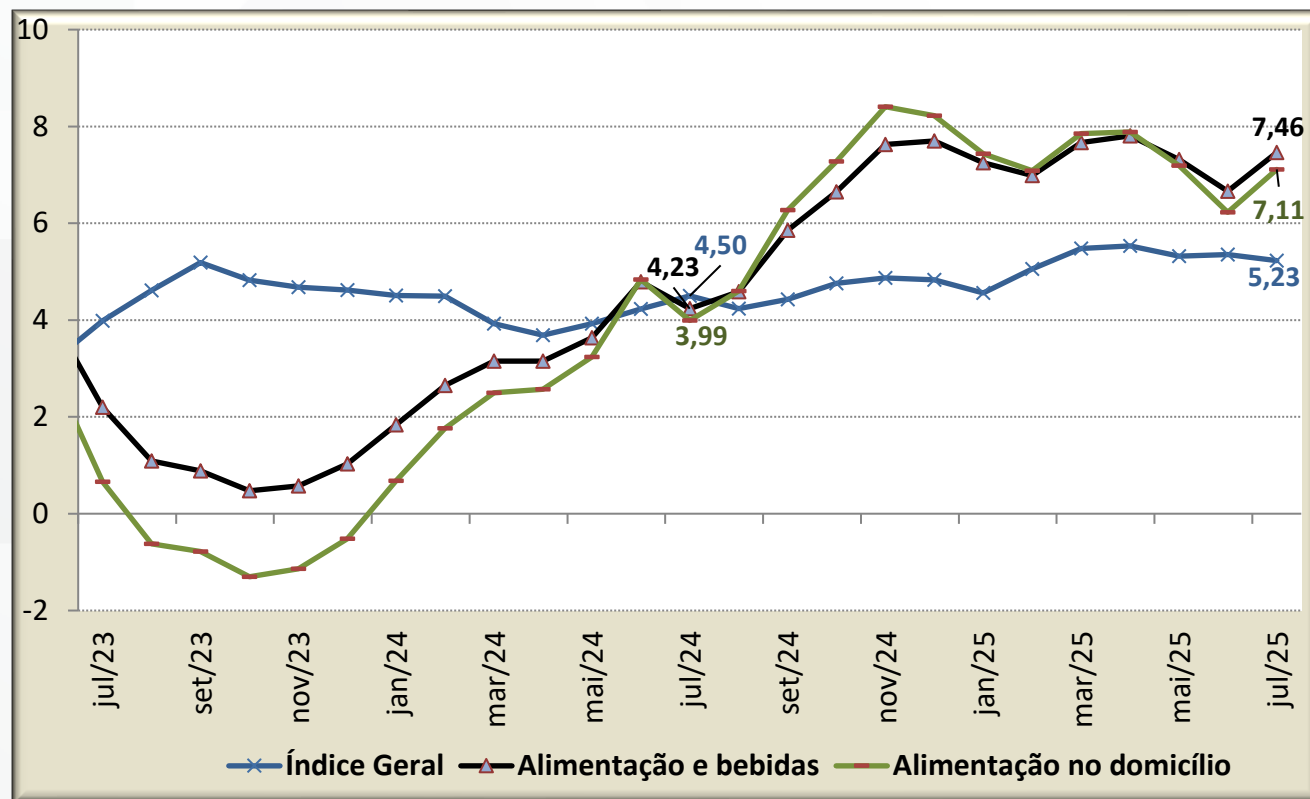

- ✓ O Índice Geral apresentou alta acumulada de 5,23% nos últimos 12 meses, ficando abaixo do valor apurado nos 12 meses anteriores, que foi de 5,35%. Em jul/24 a taxa registrada foi de 4,50%.
- ✓ No Grupo de Alimentação e Bebidas, o acumulado 12 meses foi de 7,46%, valor acima do registrado em jun/25, de 6,66%. Em jul/24 a taxa foi de 4,23%;
- ✓ Em relação aos gastos das famílias com alimentação no domicílio, o acumulado em julho foi de 7,11%, ficando acima do valor de jun/25, quando esse índice foi de 6,23%. Em jul/24 o mesmo indicador acumulou alta de 3,99%.

IPCA

Índice Geral, acumulado em 12 meses, em percentual, para os meses de julho

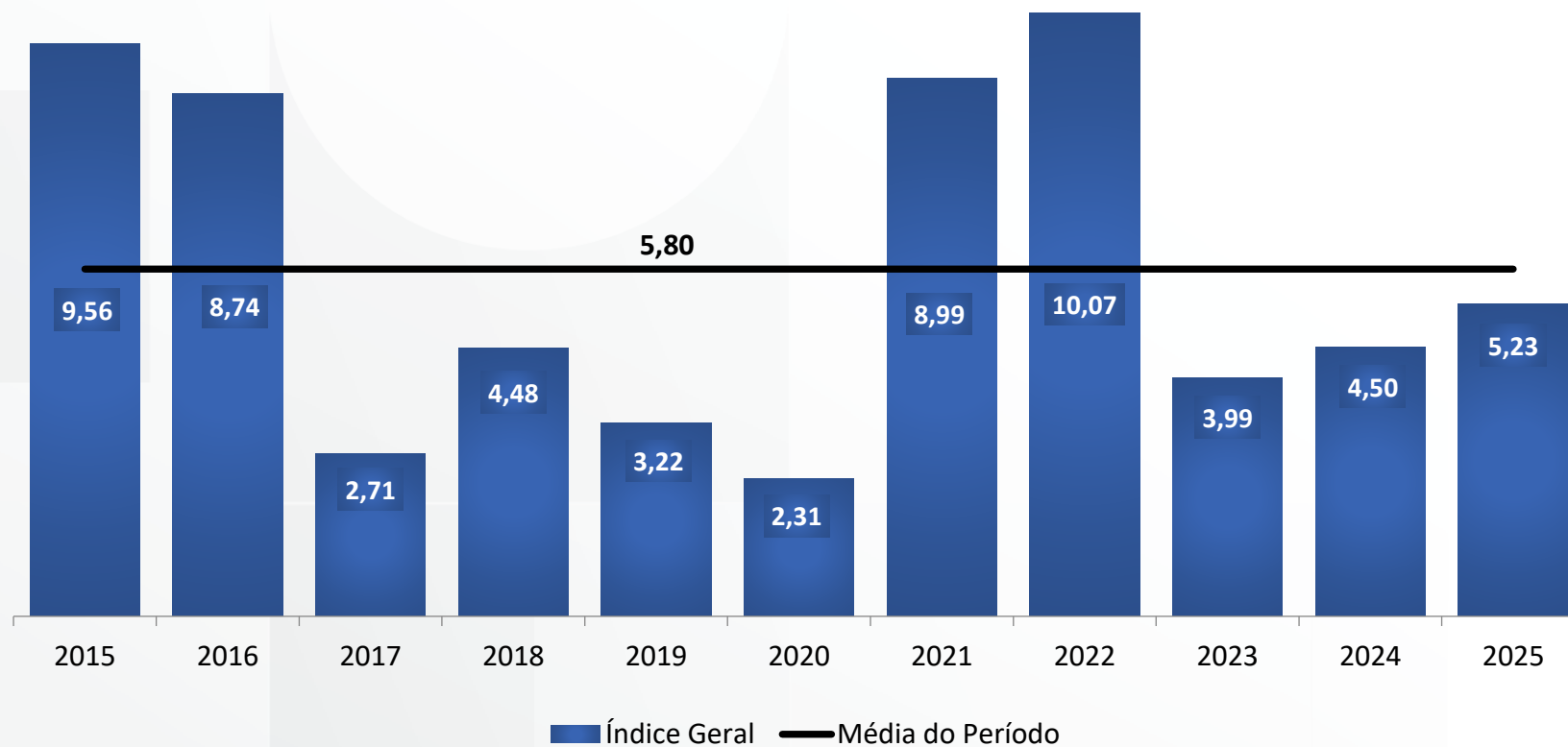

IPCA

Grupo Alimentação e bebidas, acumulado em 12 meses, em percentual, para os meses de julho

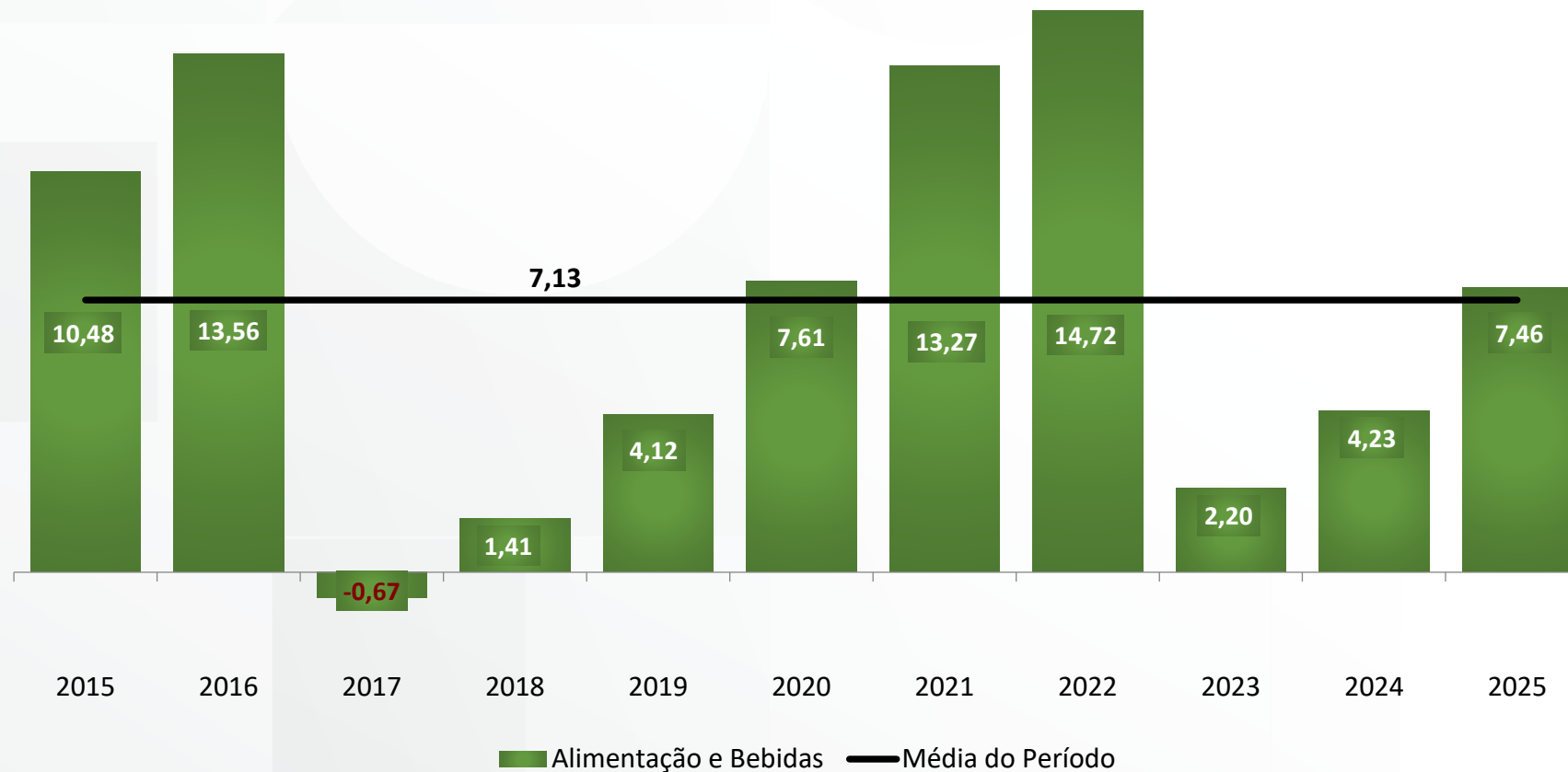

MINISTÉRIO DA
FAZENDA

