



IPCA Alimentos

Junho 2025

IPCA

Índice Geral, de Alimentação e bebidas e de Alimentação no domicílio, variação percentual mensal

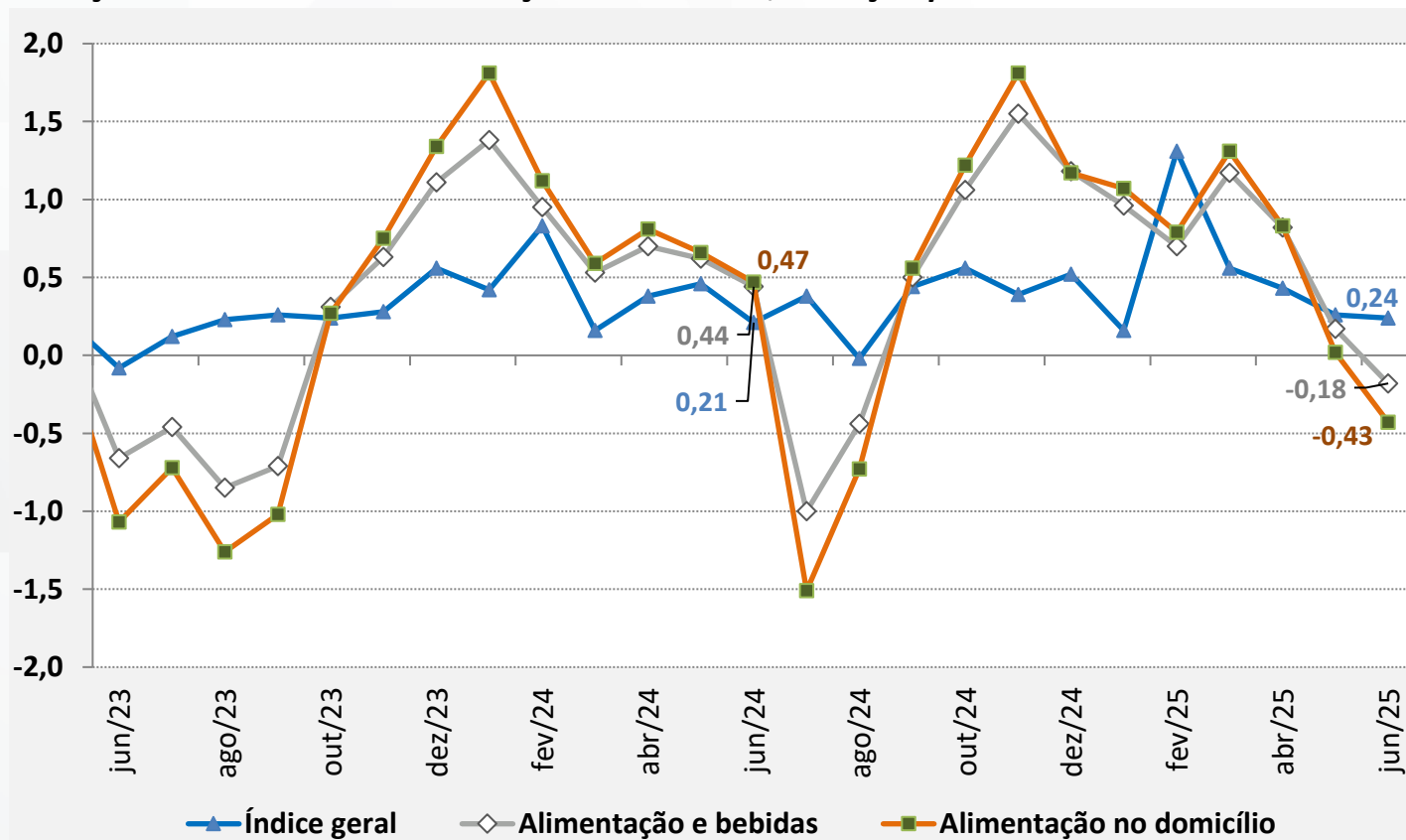

- ✓ O Índice Geral da Inflação continuou a desacelerar em junho, apresentando variação de +0,24% contra +0,26% em maio. Em jun/24 a taxa registrada foi de +0,21%.
- ✓ No grupo de Alimentação e Bebidas, a taxa ficou negativa pela primeira vez após 9 meses consecutivos de altas, apresentando deflação de 0,18% contra +0,17% no mês anterior. Em jun/24 a variação foi de +0,44%.

Grupos de Preços do IPCA

Peso no índice e variação (%) e impacto mensal no mês de junho/2025

Grupo de Preços do IPCA	Peso no IPCA	Var. %	Impacto
Habitação	15,08	0,99	0,15
Transportes	20,40	0,27	0,06
Vestuário	4,63	0,75	0,03
Despesas pessoais	10,12	0,23	0,02
Saúde e cuidados pessoais	13,54	0,07	0,01
Comunicação	4,63	0,11	0,01
Artigos de residência	3,59	0,08	0,00
Educação	6,09	0,00	0,00
Alimentação e bebidas	21,93	-0,18	-0,04
Total	100,00	0,24	0,24

- ✓ O grupo **Habitação** ocupou novamente o 1º lugar no ranking de impacto, devido ao impacto da energia elétrica residencial, que apresentou bandeira tarifaria vermelha patamar 1 em junho, segundo o IBGE.
- ✓ O grupo **Transportes** ficou em 2º lugar no ranking, sendo influenciado pelas altas de transporte por aplicativo e conserto de automóvel.
- ✓ O grupo **Alimentação e bebidas** ficou em último lugar no ranking, sendo o único grupo a apresentar deflação no mês de junho, graças às quedas de preço observadas em alimentação no domicílio.

IPCA – Itens do Grupo Alimentação e Bebidas

Peso, variação (%) e impacto mensal no mês de junho/2025

ALIMENTAÇÃO E BEBIDAS	Peso	Var. %	Impacto
Alimentação no domicílio	15,96	-0,43	-0,069
Panificados	1,70	0,35	0,006
Açúcares e derivados	0,78	0,66	0,005
Leites e derivados	1,90	0,19	0,004
Farinhas, féculas e massas	0,49	0,55	0,003
Bebidas e infusões	2,03	0,11	0,002
Tubérculos, raízes e legumes	0,79	0,26	0,002
Sal e condimentos	0,42	0,42	0,002
Enlatados e conservas	0,16	0,47	0,001
Carnes e peixes industrializados	0,62	-0,04	0,000
Óleos e gorduras	0,44	-0,57	-0,003
Pescados	0,19	-1,88	-0,004
Hortaliças e verduras	0,27	-3,01	-0,008
Carnes	2,77	-0,35	-0,010
Aves e ovos	1,36	-1,42	-0,019
Cereais, leguminosas e oleaginosas	0,83	-2,71	-0,023
Frutas	1,20	-2,22	-0,027
Alimentação fora do domicílio	5,97	0,46	0,027

- ✓ O subgrupo de **Alimentação no domicílio** apresentou deflação de 0,43% em junho. Entre os itens que contribuíram para esse resultado estão: **arroz** (-3,23%), **ovo de galinha** (-6,58%), **laranja-pera** (-9,19%) e **tangerina** (-8,29%).
- ✓ No lado das altas, em termos de impacto, os destaques foram para os itens: **manga** (+13,97%), **tomate** (+3,25%), **biscoito** (+1,02%), **queijo** (+0,73%) e **café moído** (+0,56%).

Fonte: IBGE. Elaboração: SPE/MF

MINISTÉRIO DA
FAZENDA



IPCA – Subítemos de Alimentação no Domicílio

Maiores altas de preço, variação percentual mensal

Item do IPCA	jan/25	fev/25	mar/25	abr/25	mai/25	jun/25
Pepino	38,33	4,25	-3,79	-21,45	3,78	24,28
Pimentão	-2,90	-5,66	2,96	18,82	-5,88	14,01
Manga	8,20	3,64	25,64	1,17	7,79	13,97
Morango	-9,54	1,48	17,82	5,06	13,78	8,2
Limão	-19,19	-12,25	-4,91	-2,31	2,56	6,18
Farinha de arroz	0,31	-4,63	0,65	0,30	0,09	5,60
Peixe-castanha	-0,36	5,74	1,69	-1,88	-3,39	4,48
Pera	0,10	-2,26	2,06	-0,34	-0,79	3,58
Tomate	20,27	3,74	22,55	14,32	-13,52	3,25
Colorau	1,16	0,35	1,25	-1,48	2,03	2,90

IPCA – Subítemos de Alimentação no Domicílio

Maiores elevações de preço, variação percentual mensal

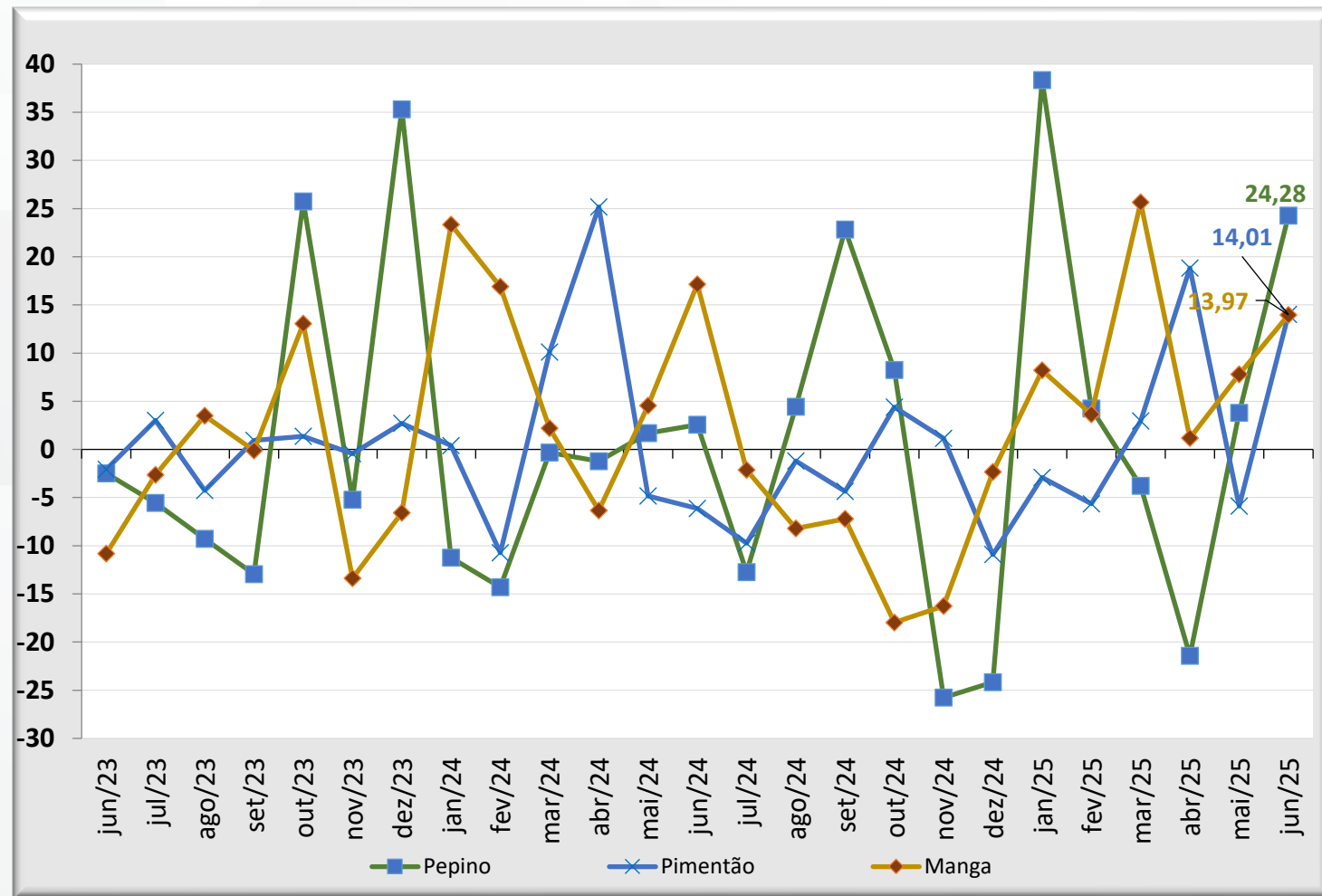

IPCA – Subitens de Alimentação no Domicílio

Maiores impactos mensais no índice, em ponto percentual

Item do IPCA	jan/25	fev/25	mar/25	abr/25	mai/25	jun/25
Manga	0,005	0,002	0,016	0,001	0,006	0,012
Tomate	0,040	0,009	0,054	0,042	-0,045	0,009
Biscoito	0,004	0,004	0,003	0,007	0,002	0,005
Queijo	0,003	0,005	0,008	0,002	-0,006	0,004
Café moído	0,042	0,058	0,048	0,028	0,030	0,004
Chocolate em barra e bombom	0,006	0,003	0,004	-0,001	0,008	0,003
Pimentão	-0,001	-0,001	0,001	0,003	-0,001	0,003
Chocolate e achocolatado em pó	0,003	0,003	0,003	0,002	0,002	0,002
Pão de forma	-0,001	0,002	0,000	0,001	0,000	0,002
Leite em pó	0,002	0,001	0,002	0,002	0,002	0,002

IPCA – Subítes de Alimentação no Domicílio

Maiores impactos mensais no índice, em ponto percentual

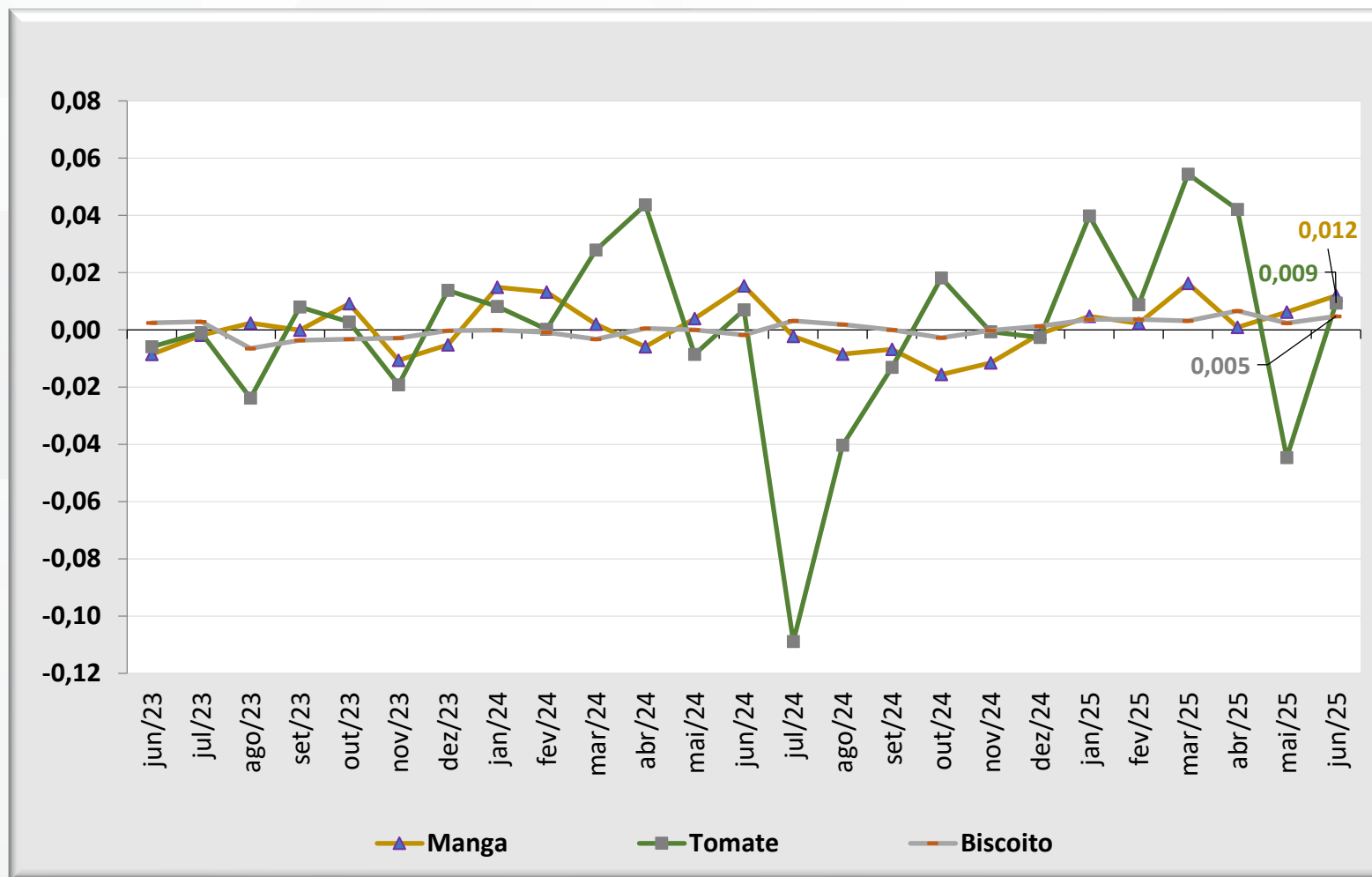

IPCA – Subítenos de Alimentação no Domicílio

Maiores baixas de preço, variação percentual mensal

Item do IPCA	jan/25	fev/25	mar/25	abr/25	mai/25	jun/25
Laranja-lima	1,20	-5,93	-10,24	-10,18	-10,68	-15,86
Melão	3,34	0,21	3,68	6,74	-2,71	-13,89
Laranja-baía	2,75	-7,43	9,49	3,41	-10,24	-11,14
Laranja-pera	-0,64	-3,49	-2,15	0,1	-4,14	-9,19
Peixe-dourada	19,12	-17,10	8,04	11,26	-6,14	-8,81
Tangerina	0,04	-0,54	0,25	-0,85	-6,71	-8,29
Cenoura	36,14	-1,72	-0,59	-10,40	-1,83	-7,89
Ovo de galinha	0,89	15,39	13,13	-1,29	-3,98	-6,58
Peixe-pescada	1,48	-0,02	2,05	3,07	-2,00	-6,22
Banana-d'água	-2,45	-5,07	-2,07	1,85	-3,56	-6,01

IPCA – Subítemos de Alimentação no Domicílio

Maiores baixas de preço, variação percentual mensal

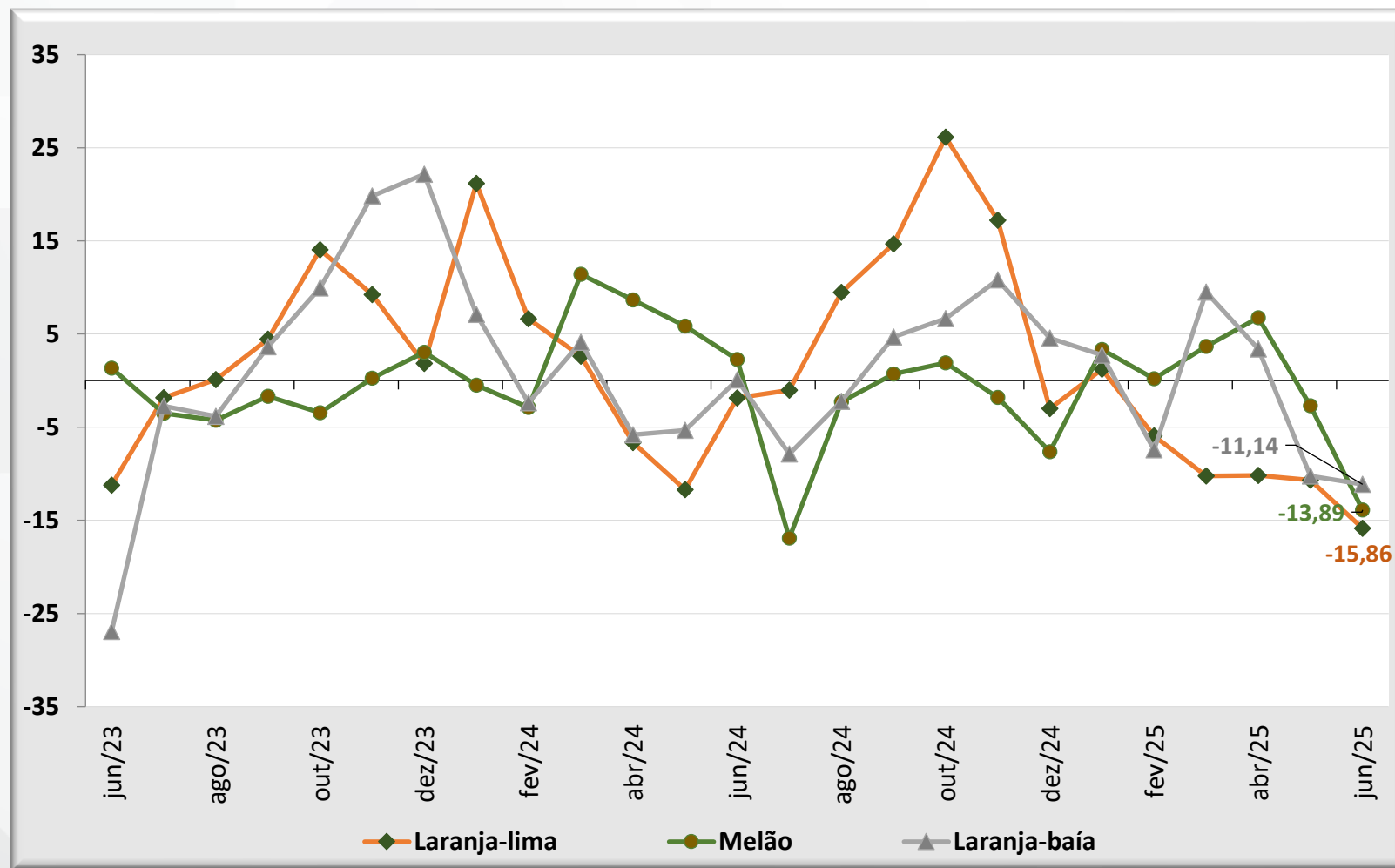

IPCA – Subítes de Alimentação no Domicílio

Menores impactos mensais no índice, em ponto percentual

Item do IPCA	jan/25	fev/25	mar/25	abr/25	mai/25	jun/25
Arroz	-0,004	-0,012	-0,013	-0,029	-0,027	-0,021
Ovo de galinha	0,002	0,038	0,037	-0,004	-0,012	-0,020
Laranja-pera	-0,001	-0,005	-0,003	0,000	-0,006	-0,013
Tangerina	0,000	-0,001	0,000	-0,001	-0,007	-0,007
Banana-d'água	-0,003	-0,006	-0,002	0,002	-0,004	-0,006
Contrafile	0,008	-0,001	-0,017	0,000	0,003	-0,005
Alface	-0,002	0,003	0,005	0,000	0,000	-0,005
Alcatra	0,003	0,001	-0,008	-0,001	0,004	-0,005
Cenoura	0,018	-0,001	0,000	-0,007	-0,001	-0,005
Açai (emulsão)	0,006	0,007	0,007	0,002	-0,002	-0,004

IPCA – Subítes de Alimentação no Domicílio

Menores impactos mensais no índice, em ponto percentual

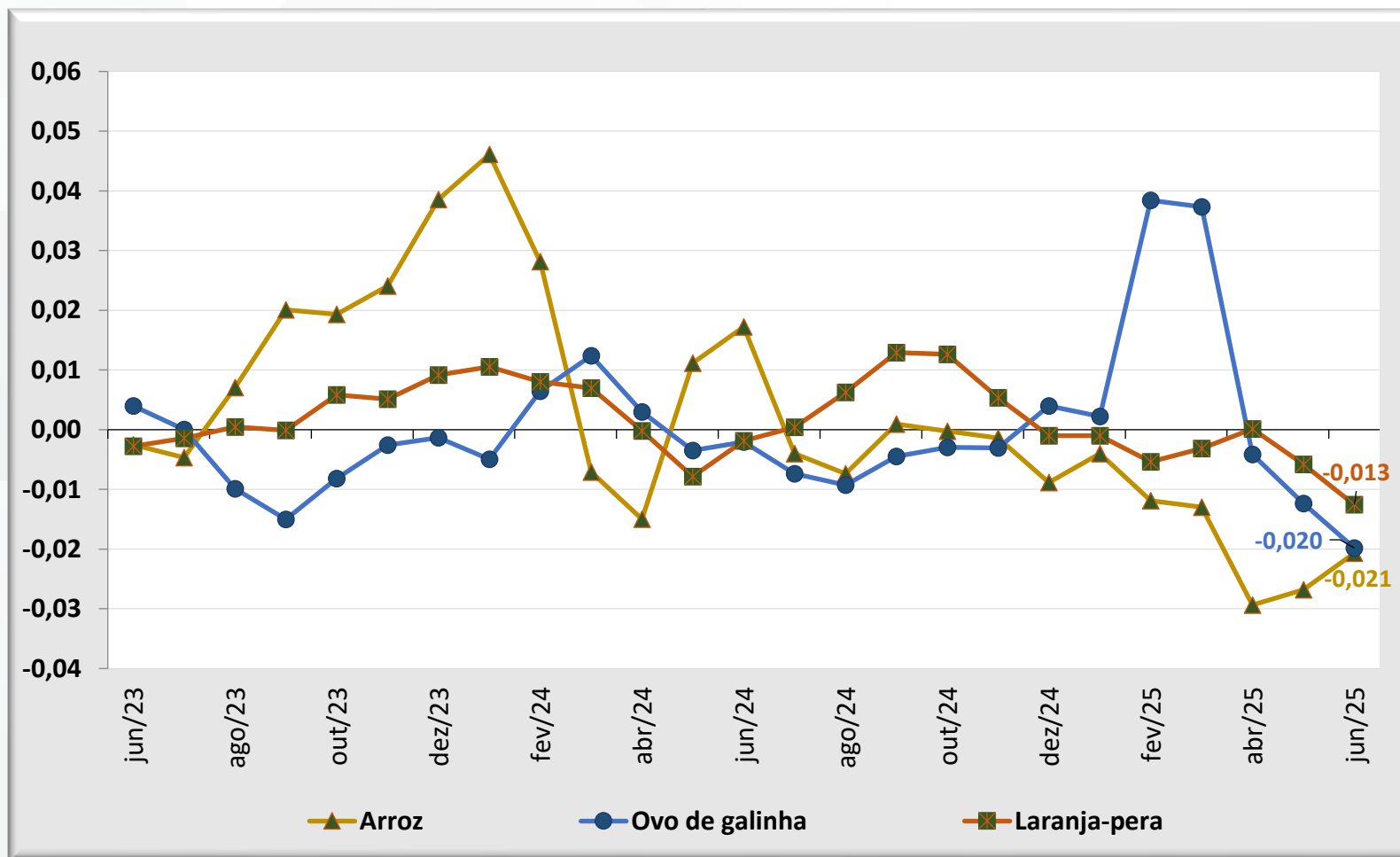

IPCA – Regiões Metropolitanas

Peso regional e inflação mensal do índice geral e de alimentação e bebidas, em (%)

RM/MUNICÍPIO*	Peso Regional	Índice Geral (%)		Alimentação e Bebidas (%)	
		mai/25	jun/25	mai/25	jun/25
Grande Vitória (ES)	1,86	0,20	0,25	0,5	0,14
Porto Alegre (RS)	8,61	0,12	0,05	0,19	0,13
São Paulo (SP)	32,28	0,12	0,29	0,01	0,10
Fortaleza (CE)	3,23	0,57	0,37	0,5	-0,04
Salvador (BA)	5,99	0,35	0,29	0,33	-0,05
Rio Branco (AC)	0,51	0,00	0,64	-0,21	-0,09
Goiânia (GO)	4,17	0,49	0,16	-0,6	-0,26
Curitiba (PR)	8,09	0,30	0,14	0,18	-0,28
Recife (PE)	3,92	0,56	0,33	0,81	-0,34
Brasília (DF)	4,06	0,82	0,12	0,41	-0,38
Aracaju (SE)	1,03	0,24	0,14	0,05	-0,43
Belo Horizonte (MG)	9,69	0,17	0,53	0,26	-0,45
São Luís (MA)	1,62	0,33	0,22	-0,02	-0,48
Campo Grande (MS)	1,57	0,13	-0,08	-0,12	-0,51
Belém (PA)	3,94	0,66	0,16	0,63	-0,57
Rio de Janeiro (RJ)	9,43	0,21	0,08	0,15	-0,74
Brasil	100	0,26	0,24	0,17	-0,18

- ✓ No Índice Geral o maior índice de inflação foi observado em Rio Branco (AC)
- ✓ No Grupo Alimentação e Bebidas a maior variação foi observada na Grande Vitória (ES).

* Região Metropolitana nas localidades de PA, CE, PE, BA, MG, ES, RJ, SP, PR e RS. Demais são municípios.

Fonte: IBGE. Elaboração: SPE/MF

MINISTÉRIO DA
FAZENDA



IPCA – Acumulado em 12 meses

Índice Geral, de Alimentação e bebidas e de Alimentação no domicílio, variação percentual mensal

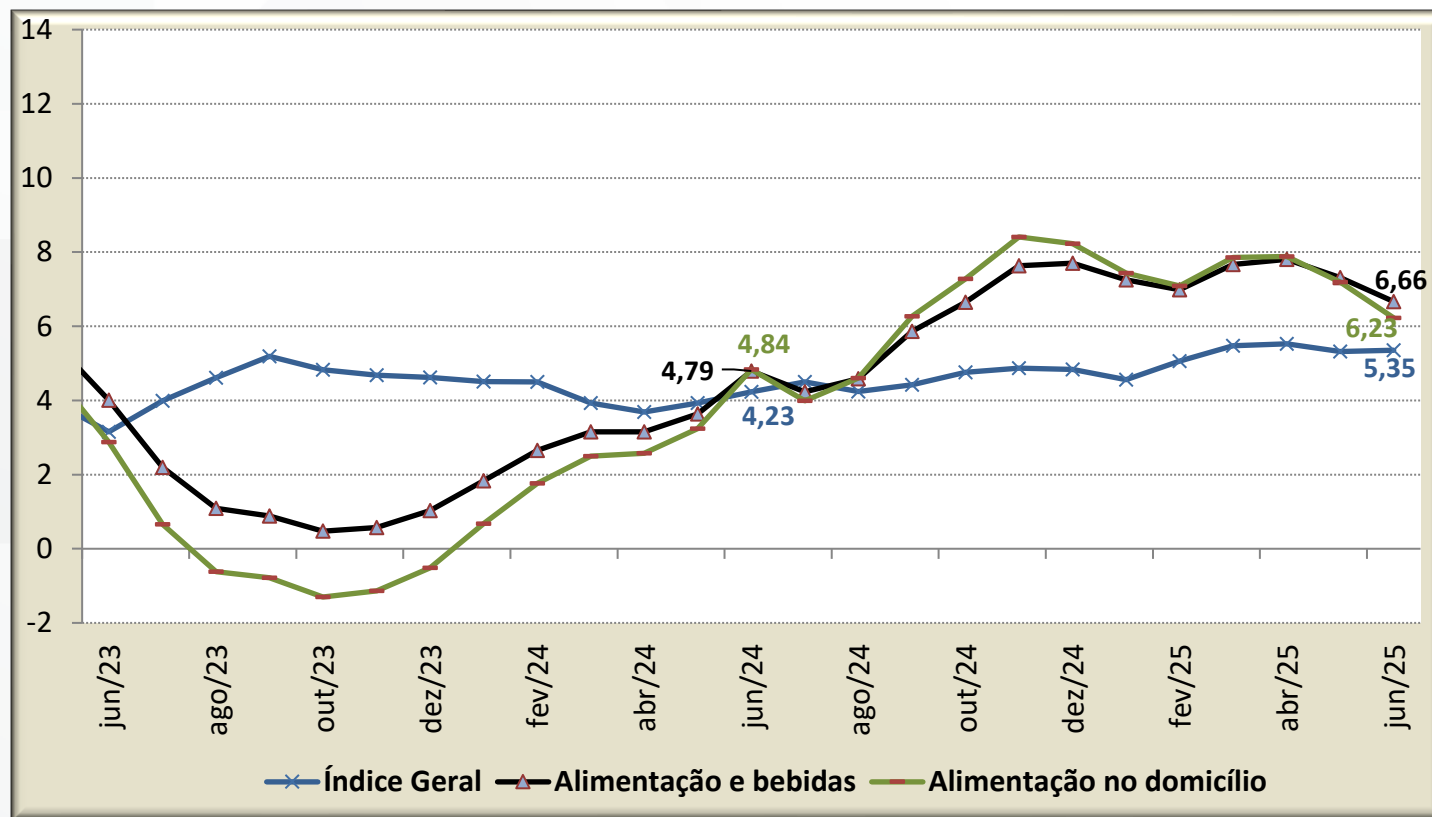

- ✓ O Índice Geral apresentou alta acumulada de 5,35% nos últimos 12 meses, ficando acima do valor apurado nos 12 meses anteriores, que foi de 5,32%. Em jun/24 a taxa registrada foi de 4,23%.
- ✓ No Grupo de Alimentação e Bebidas, o acumulado 12 meses foi de 6,66%, valor abaixo do registrado em mai/25, de 7,32%. Em jun/24 a taxa foi de 4,79%;
- ✓ Em relação aos gastos das famílias com alimentação no domicílio, o acumulado em junho foi de 6,23%, ficando abaixo do valor de mai/25, quando esse índice foi de 7,19%. Em jun/24 o mesmo indicador acumulou alta de 4,84%.

IPCA

Índice Geral, acumulado em 12 meses, em percentual, para os meses de junho

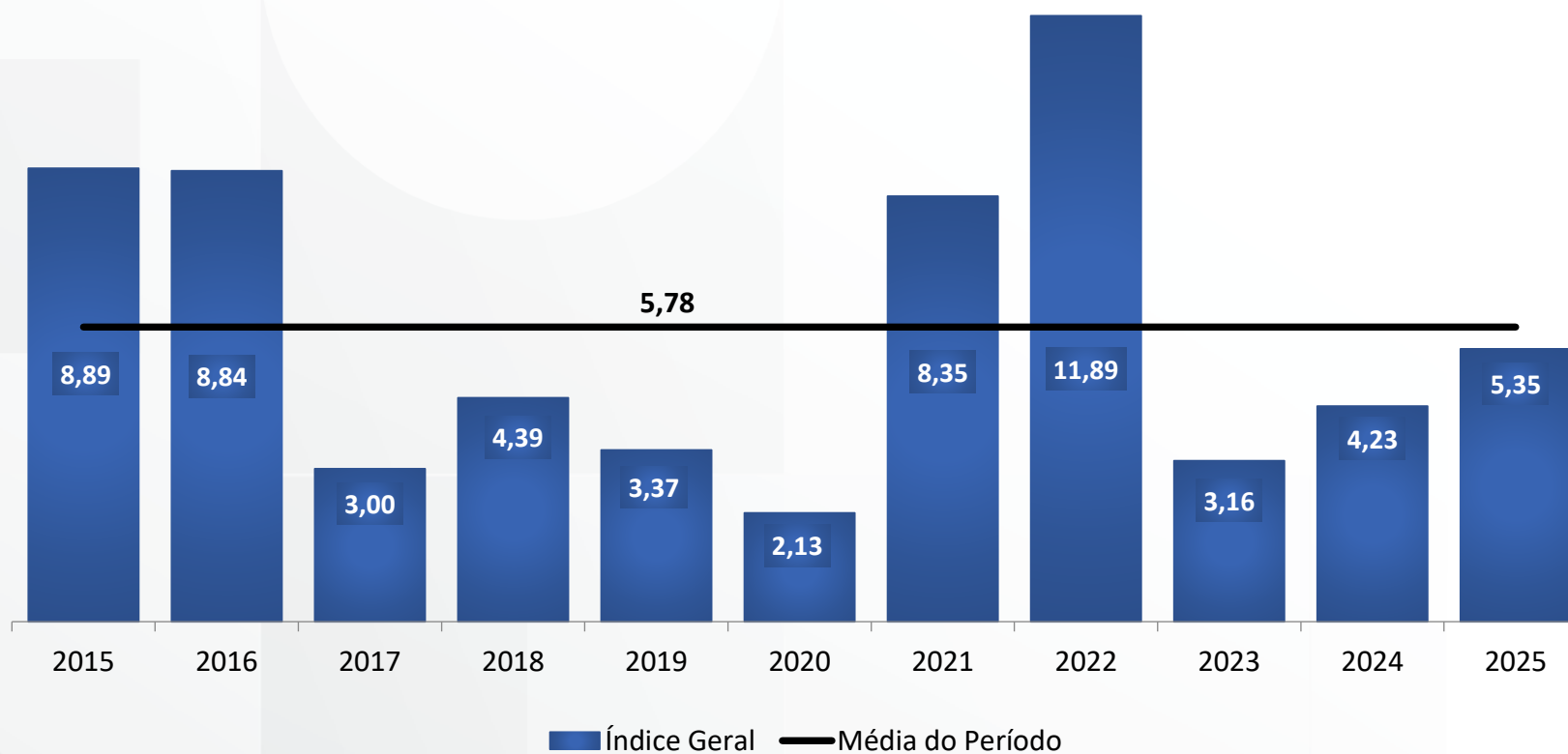

IPCA

Grupo Alimentação e bebidas, acumulado em 12 meses, em percentual, para os meses de junho

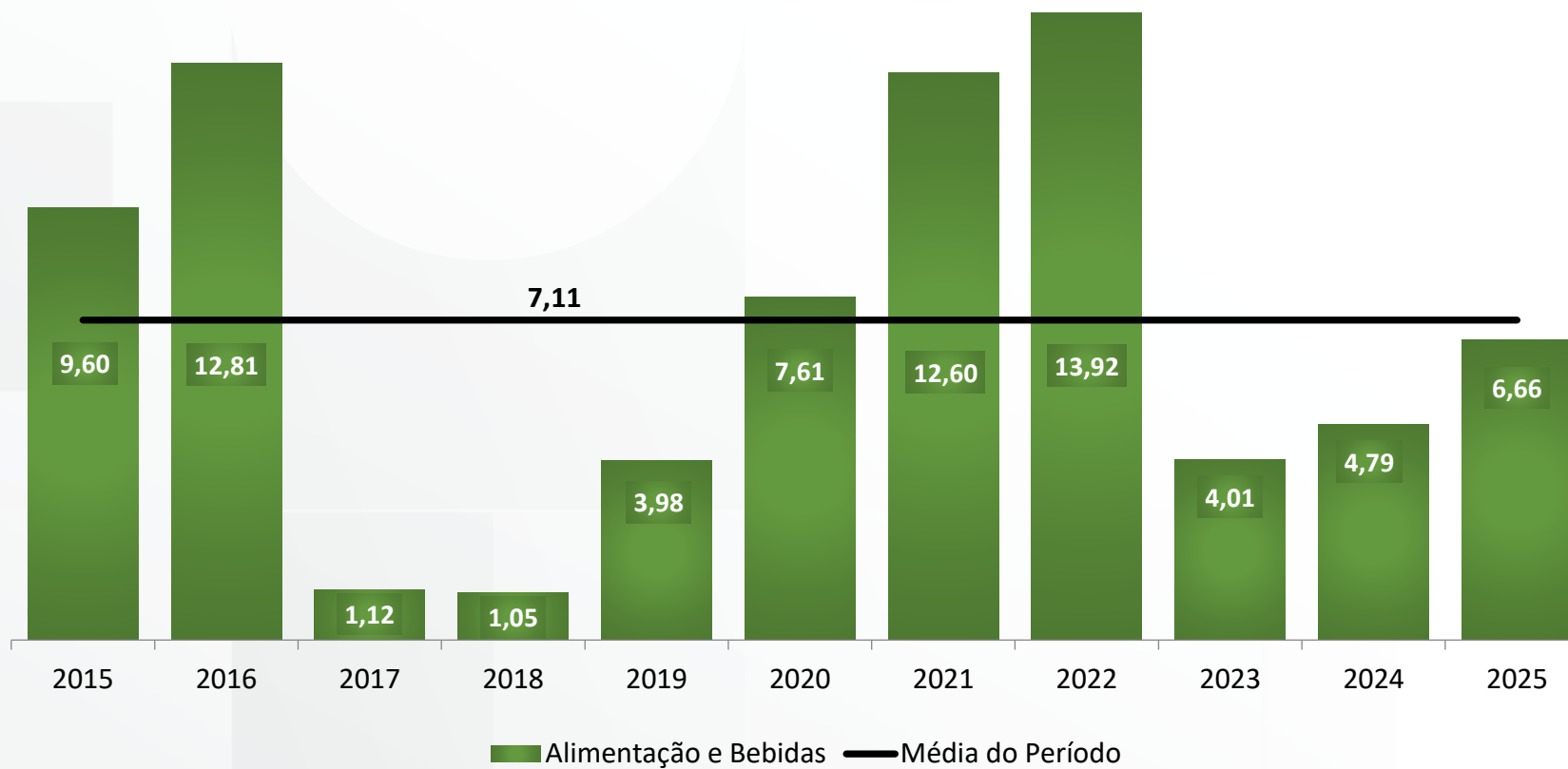

MINISTÉRIO DA
FAZENDA

