



IPCA Alimentos

Agosto 2024

IPCA

Índice Geral, de Alimentação e bebidas e de Alimentação no domicílio, variação percentual mensal

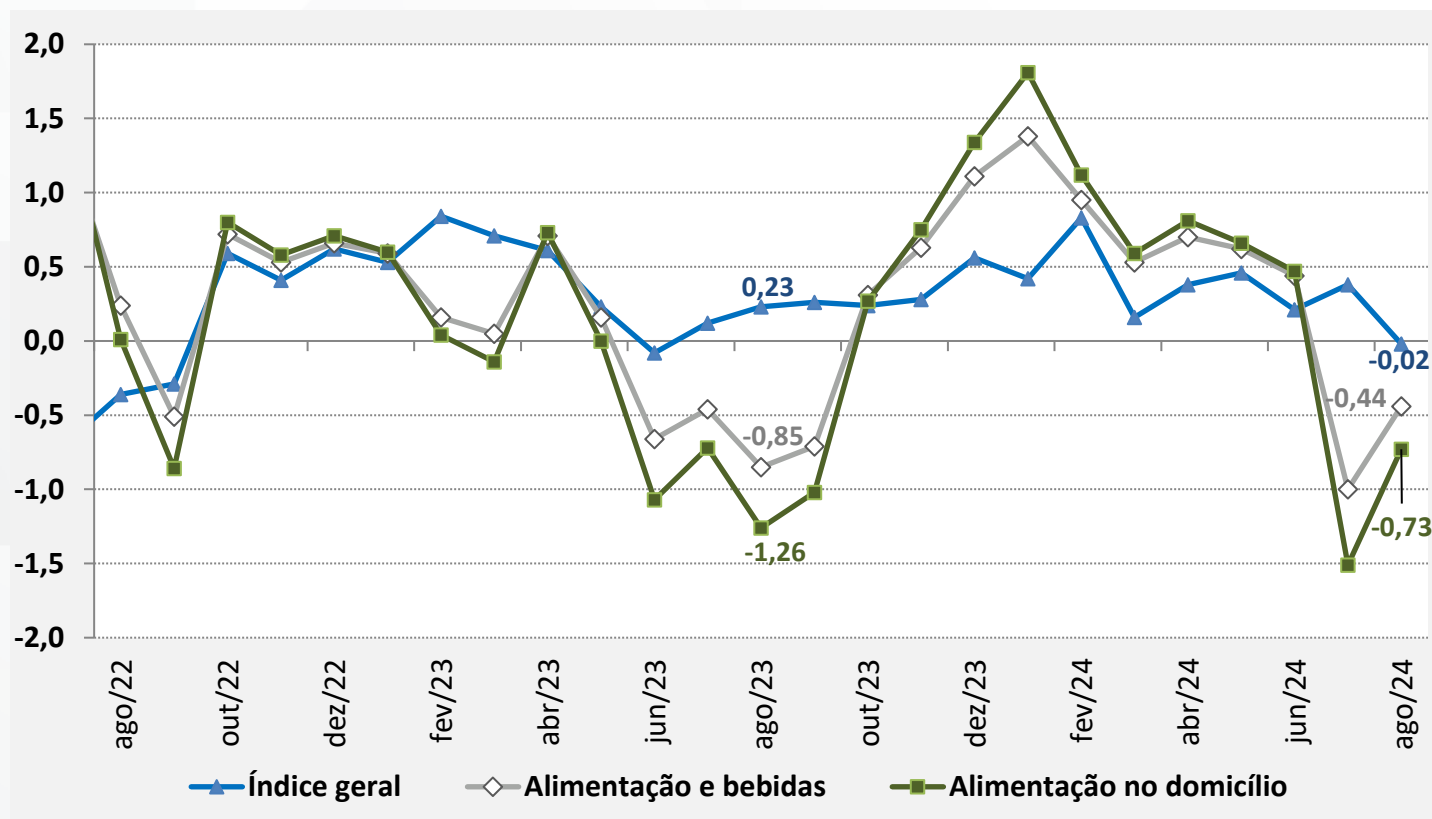

- ✓ Em agosto, o IPCA apresentou deflação (-0,02%), ficando 0,40 p.p abaixo da taxa de julho (+0,38%). Em ago/23 a taxa foi positiva (+0,23%).
- ✓ No grupo de Alimentação e Bebidas, a taxa de agosto também foi negativa (-0,44%). Cabe lembrar que no mês anterior também havia registrado deflação (-1,0%). No mesmo período do ano anterior a variação registrada também foi deflação (-0,85%).

Grupos de Preços do IPCA

Peso no índice e variação (%) e impacto mensal no mês de agosto/2024

Grupo de Preços do IPCA	Peso no IPCA	Var. %	Impacto
Educação	6,00	0,73	0,04
Saúde e cuidados pessoais	13,52	0,25	0,03
Artigos de residência	3,68	0,74	0,03
Despesas pessoais	10,09	0,25	0,03
Vestuário	4,67	0,39	0,02
Comunicação	4,76	0,10	0,00
Transportes	20,74	0,00	0,00
Habitação	15,26	-0,51	-0,08
Alimentação e bebidas	21,27	-0,44	-0,09
Total	100,00	-0,02	-0,02

- ✓ O grupo **Educação** ficou em 1º lugar no ranking em agosto. A maior variação foi proveniente dos cursos regulares, principalmente por conta do subitem ensino superior.
- ✓ **Saúde e cuidados pessoais** ocupou o 2º lugar no ranking, influenciado pelas altas nos planos de saúde.
- ✓ **Artigos de residência** ocupou o 3º lugar, sendo o resultado explicado em maior parte pelas altas em móveis e utensílios.
- ✓ **Alimentação e bebidas** ficou pelo segundo mês seguido em último lugar no ranking, influenciado pela Alimentação no domicílio.

IPCA – Itens do Grupo Alimentação e Bebidas

Peso, variação (%) e impacto mensal no mês de agosto/2024

ALIMENTAÇÃO E BEBIDAS	Peso	Var. %	Impacto
Alimentação no domicílio	15,42	-0,73	-0,11
Frutas	1,19	4,23	0,05
Bebidas e infusões	1,75	1,21	0,02
Carnes	2,33	0,52	0,01
Açúcares e derivados	0,76	0,58	0,00
Óleos e gorduras	0,42	0,94	0,00
Enlatados e conservas	0,16	0,54	0,00
Leites e derivados	1,92	-0,05	0,00
Panificados	1,70	-0,11	0,00
Pescados	0,20	-1,07	0,00
Farinhas, féculas e massas	0,50	-0,51	0,00
Carnes e peixes industrializados	0,61	-0,72	0,00
Sal e condimentos	0,42	-1,44	-0,01
Aves e ovos	1,26	-0,59	-0,01
Hortaliças e verduras	0,27	-4,45	-0,01
Cereais, leguminosas e oleaginosas	0,99	-1,32	-0,01
Tubérculos, raízes e legumes	0,95	-16,31	-0,16
Alimentação fora do domicílio	5,85	0,33	0,02

- ✓ O subgrupo de **Alimentação no domicílio** apresentou o segundo recuo consecutivo, de -1,51% em julho e -0,73% em agosto. Entre os itens que apresentaram altas estão: **mamão** (17,58%), **banana-prata** (11,37%), **laranja-pera** (+5,10%) e **café moído** (3,7%).
- ✓ No lado das quedas os destaques foram para os itens: **batata inglesa** (-19,04%), **cenoura** (-17,54%) **tomate** (-16,89%), **cebola** (-16,85%).

IPCA – Subítemos de Alimentação no Domicílio

Maiores altas de preço, variação percentual mensal

Item do IPCA	mar/24	abr/24	mai/24	jun/24	jul/24	ago/24
Mamão	6,40	22,76	0,66	-17,31	-17,26	17,58
Banana-prata	7,79	-4,19	-11,74	-5,68	-2,13	11,37
Abacate	-3,90	-1,17	1,92	2,91	1,71	11,23
Laranja-lima	2,63	-6,66	-11,71	-1,86	-1,03	9,47
Peixe-curimatã	2,86	-8,60	5,41	-1,78	-0,77	8,63
Peixe-anchova	0,92	-2,09	0,12	0,07	-0,52	8,33
Banana-d'água	2,75	-4,19	-8,39	-1,82	0,88	7,81
Tangerina	4,54	3,09	-2,98	0,07	9,5	7,11
Laranja-pera	5,49	-0,16	-5,88	-1,47	0,36	5,10
Pepino	-0,34	-1,24	1,68	2,55	-12,74	4,42

IPCA – Subítemos de Alimentação no Domicílio

Maiores elevações de preço, variação percentual mensal

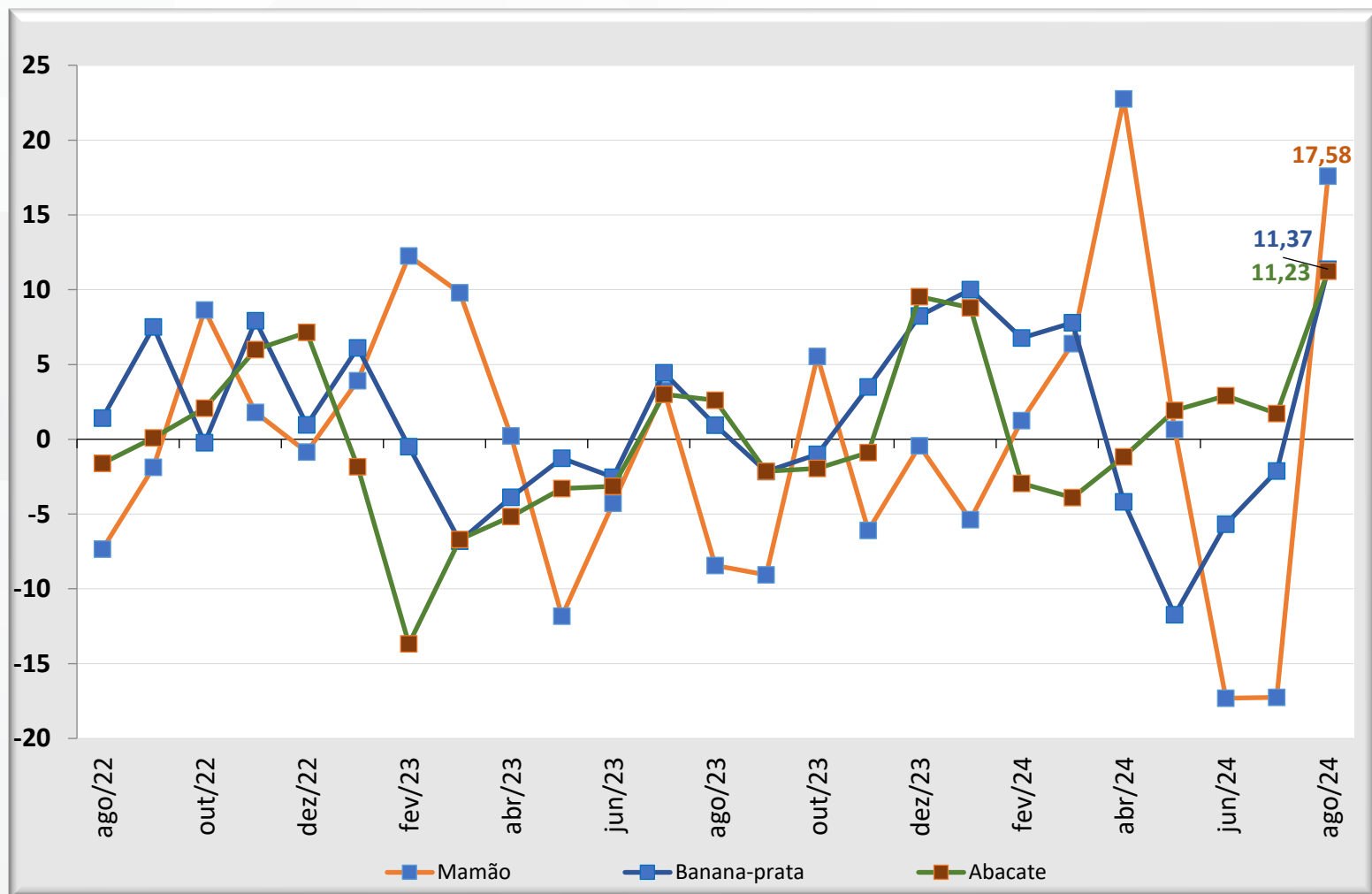

IPCA – Subítemos de Alimentação no Domicílio

Maiores impactos mensais no índice, em ponto percentual

Item do IPCA	mar/24	abr/24	mai/24	jun/24	jul/24	ago/24
Banana-prata	0,019	-0,011	-0,030	-0,013	-0,004	0,023
Mamão	0,008	0,028	0,001	-0,027	-0,022	0,018
Café moído	0,004	0,012	0,013	0,012	0,013	0,015
Carne de porco	-0,001	0,001	0,001	0,002	0,000	0,009
Banana-d'água	0,003	-0,005	-0,010	-0,002	0,001	0,008
Laranja-pera	0,007	0,000	-0,008	-0,002	0,000	0,006
Queijo	-0,005	0,002	-0,004	0,008	-0,002	0,005
Tangerina	0,003	0,002	-0,002	0,000	0,006	0,005
Frango em pedaços	0,007	0,004	0,008	-0,001	0,001	0,004
Refrigerante e água mineral	0,006	0,005	0,003	0,002	0,002	0,004

IPCA – Subítes de Alimentação no Domicílio

Maiores impactos mensais no índice, em ponto percentual

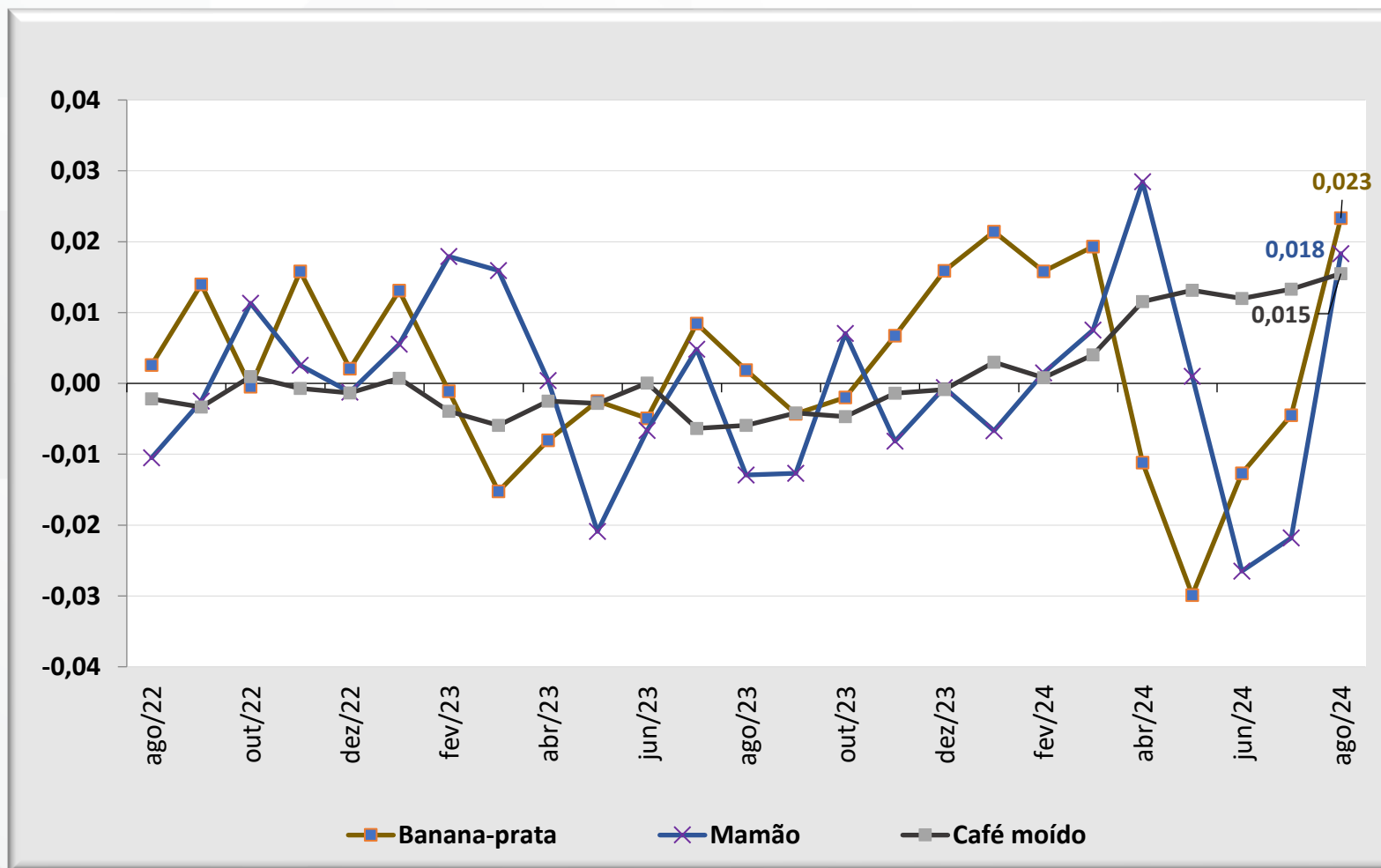

IPCA – Subítenos de Alimentação no Domicílio

Maiores baixas de preço, variação percentual mensal

Item do IPCA	mar/24	abr/24	mai/24	jun/24	jul/24	ago/24
Batata-inglesa	-14,83	-4,18	20,61	14,49	-7,48	-19,04
Cenoura	-7,59	6,92	6,05	-9,47	-27,43	-17,54
Tomate	9,85	14,09	-2,44	2,05	-31,24	-16,89
Cebola	14,34	15,63	7,94	-7,49	-8,97	-16,85
Manga	2,21	-6,34	4,54	17,14	-2,13	-8,22
Abobrinha	18,89	13,93	-11,37	18,87	-15,06	-7,65
Repolho	-3,96	1,07	-0,73	2,72	-9,24	-7,49
Maracujá	-19,58	-2,01	-1,27	-5,50	-7,87	-6,31
Alface	2,83	1,42	1,86	-2,26	-4,15	-5,97
Peixe-filhote	-2,25	-0,49	-4,00	-1,51	2,76	-5,95

IPCA – Subítes de Alimentação no Domicílio

Maiores baixas de preço, variação percentual mensal

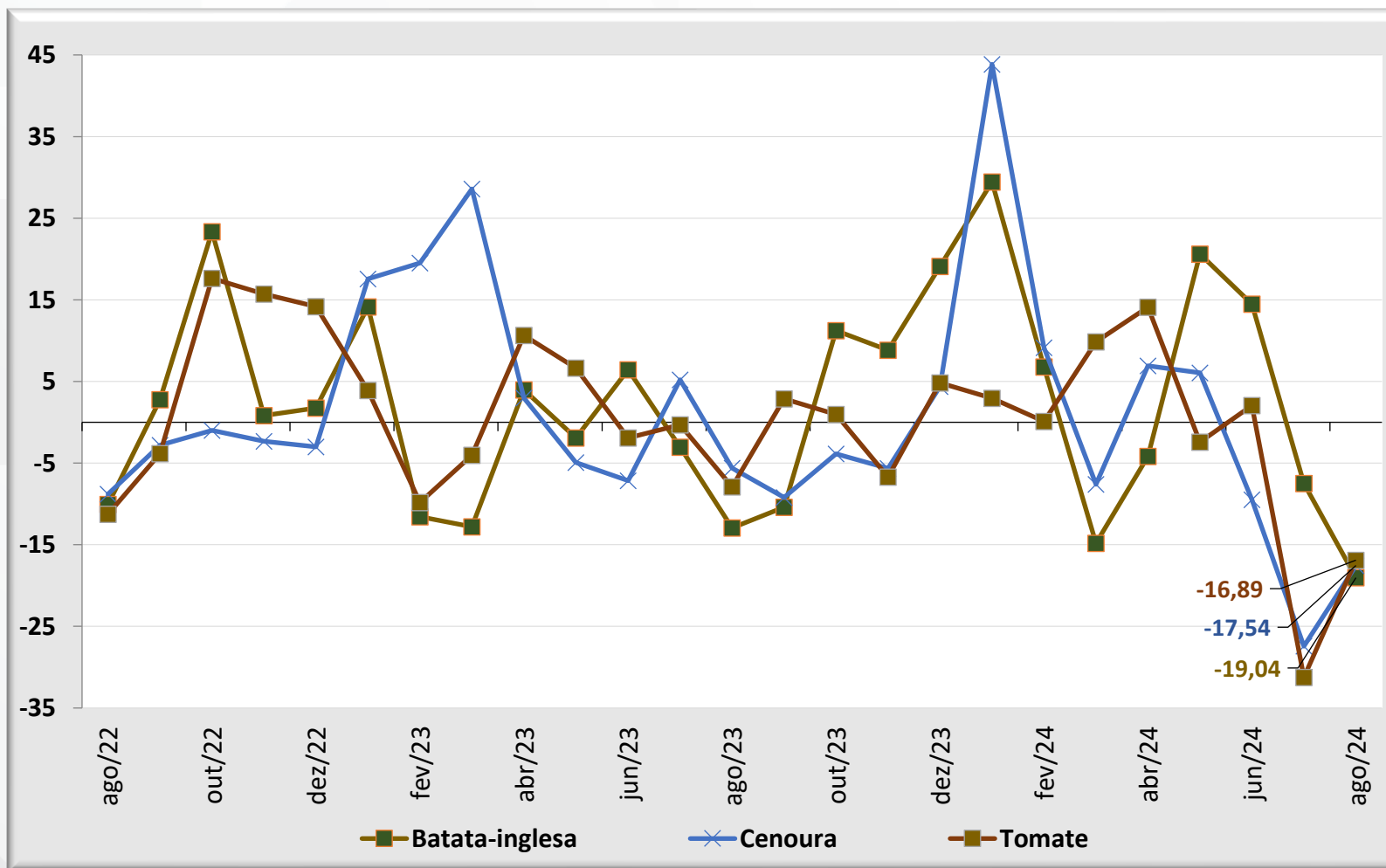

IPCA – Subítemos de Alimentação no Domicílio

Menores impactos mensais no índice, em ponto percentual

Item do IPCA	mar/24	abr/24	mai/24	jun/24	jul/24	ago/24
Batata-inglesa	-0,048	-0,011	0,054	0,045	-0,027	-0,063
Tomate	0,028	0,044	-0,009	0,007	-0,109	-0,040
Cebola	0,027	0,034	0,020	-0,020	-0,022	-0,037
Cenoura	-0,008	0,006	0,006	-0,010	-0,026	-0,012
Leite longa vida	0,019	0,011	0,039	0,057	-0,008	-0,010
Ovo de galinha	0,012	0,003	-0,003	-0,002	-0,007	-0,009
Manga	0,002	-0,006	0,004	0,015	-0,002	-0,008
Alface	0,004	0,002	0,003	-0,003	-0,006	-0,008
Arroz	-0,007	-0,015	0,011	0,017	-0,004	-0,007
Alho	0,008	0,010	0,007	0,004	0,004	-0,007

IPCA – Subítemos de Alimentação no Domicílio

Menores impactos mensais no índice, em ponto percentual

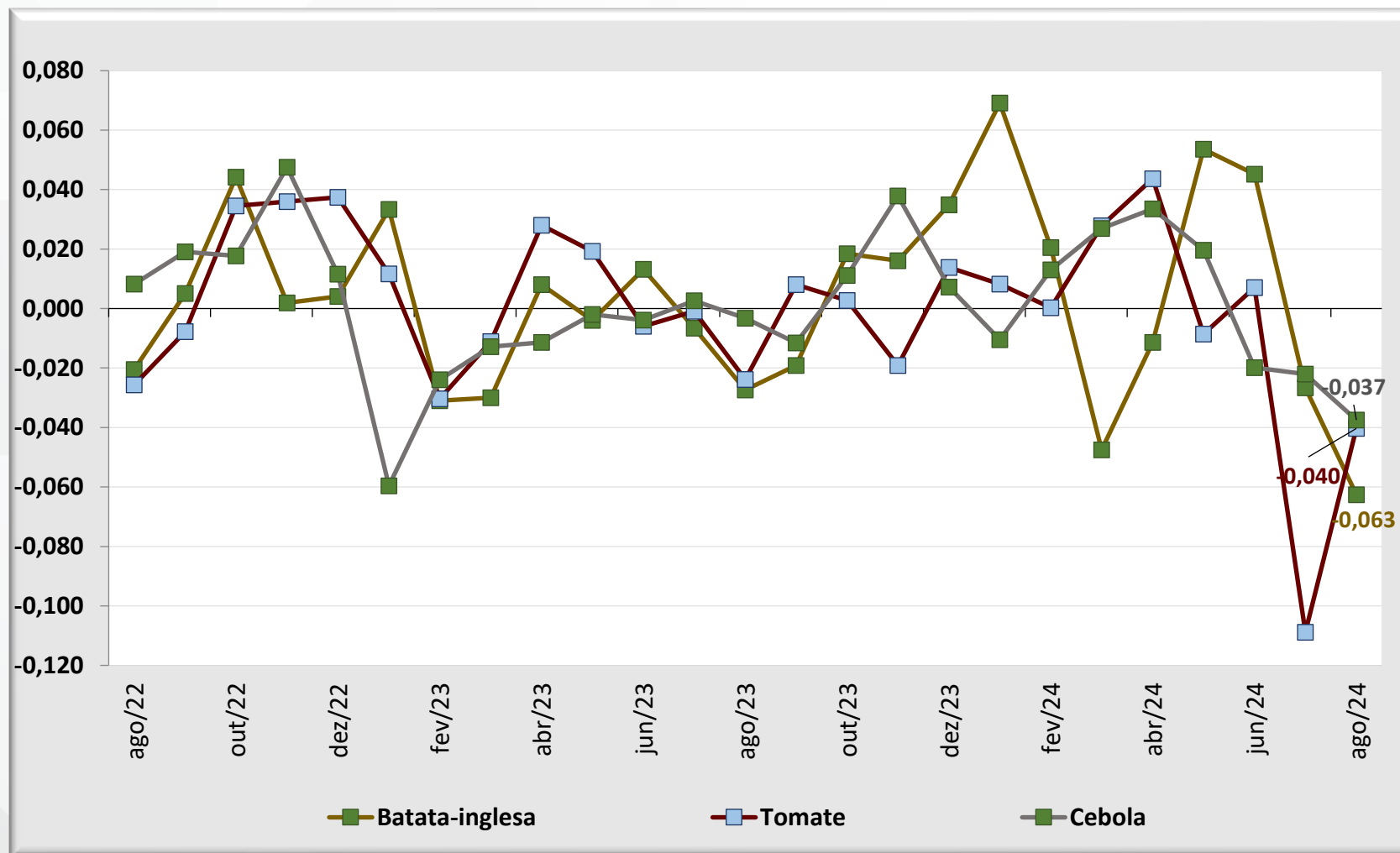

IPCA – Regiões Metropolitanas

Peso regional e inflação mensal do índice geral e de alimentação e bebidas, em (%)

RM/MUNICÍPIO*	Peso Regional	Índice Geral (%)		Alimentação e Bebidas (%)	
		jul/24	ago/24	jul/24	ago/24
Brasília (DF)	4,06	0,36	0,17	-1,31	0,24
Rio Branco (AC)	0,51	0,53	-0,21	-0,3	-0,06
RM de Belo Horizonte (MG)	9,69	0,26	0,13	-1,37	-0,12
RM de São Paulo (SP)	32,28	0,52	0,1	-0,72	-0,13
RM de Curitiba (PR)	8,09	0,30	-0,36	-0,94	-0,21
RM do Rio de Janeiro (RJ)	9,43	0,28	-0,08	-1,17	-0,41
RM de Recife (PE)	3,92	0,33	-0,07	-1,01	-0,49
Campo Grande (MS)	1,57	0,29	0,03	-1,32	-0,60
RM de Belém (PA)	3,94	0,39	-0,4	-0,66	-0,60
RM de Porto Alegre (RS)	8,61	0,36	0,18	-1,62	-0,76
Goiânia (GO)	4,17	0,43	-0,51	-1,17	-0,79
RM de Fortaleza (CE)	3,23	0,47	0	-0,59	-0,89
RM da Grande Vitória (ES)	1,86	0,25	0,14	-1,95	-0,94
São Luís (MA)	1,62	0,53	-0,54	-1,15	-1,28
RM de Salvador (BA)	5,99	0,18	0,03	-0,67	-1,44
Aracaju (SE)	1,03	0,18	-0,33	-1,02	-1,73
Brasil	100	0,38	-0,02	-1	-0,44

- ✓ No Índice Geral, a maior inflação registrada em agosto foi na Região Metropolitana de Porto Alegre (RS);
- ✓ Já considerando o grupo Alimentação e Bebidas, apenas Brasília (DF) apresentou inflação em agosto. A maior deflação foi registrada em Aracaju (SE).

* RM: Região Metropolitana. Demais são municípios.

Fonte: IBGE. Elaboração: SPE/MF

IPCA – Acumulado em 12 meses

Índice Geral, de Alimentação e bebidas e de Alimentação no domicílio, variação percentual mensal

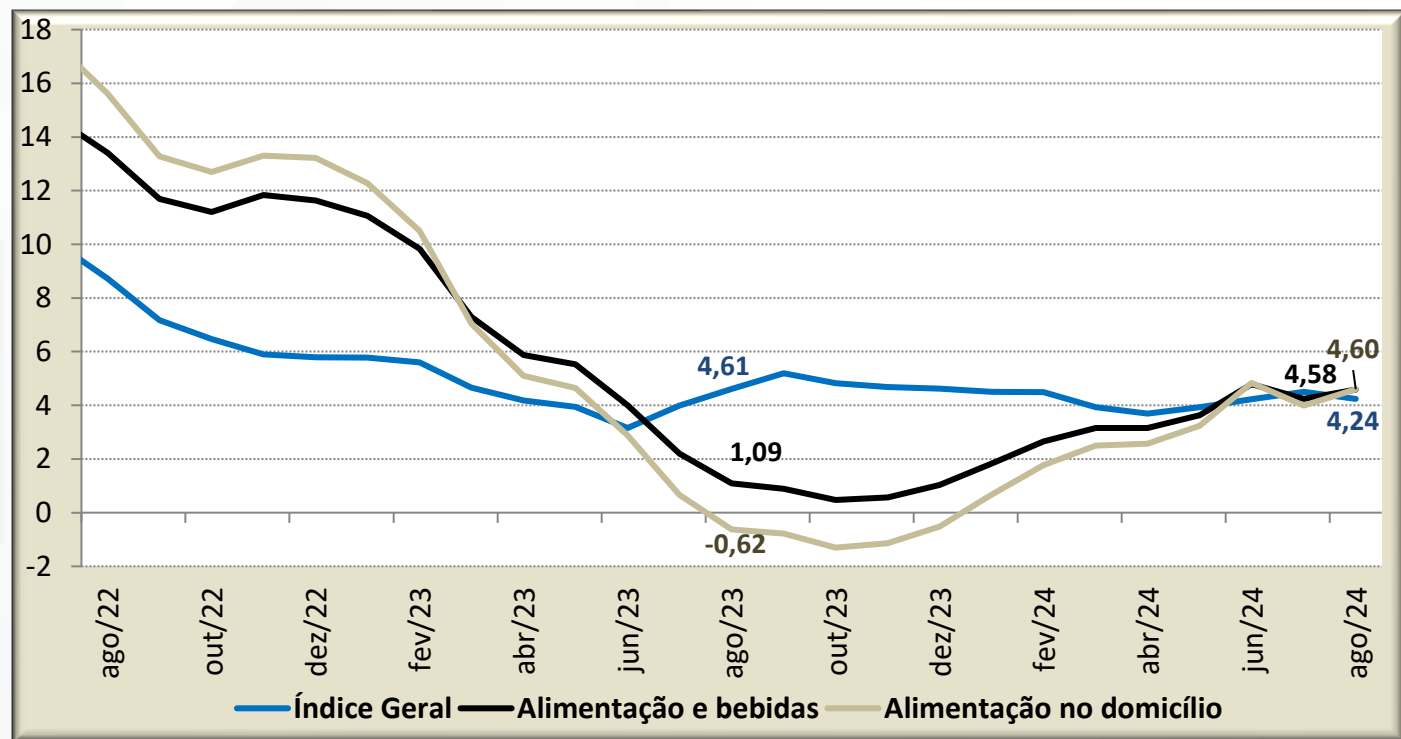

- ✓ No acumulado dos últimos 12 meses, o Índice Geral apresentou alta de 4,24%, ficando abaixo do valor apurado nos 12 meses imediatamente anteriores (4,5%), Em ago/23 esse índice foi de 4,61% no acumulado 12 meses;
- ✓ No Grupo de Alimentação e Bebidas, a alta no acumulado dos últimos 12 meses foi de 4,58%, ficando acima do valor registrado em jul/24 (4,23%), Em ago/23 o valor apurado foi de 1,09%;
- ✓ Em relação aos gastos das famílias com alimentação no domicílio, o acumulado foi de 4,60%, ficando acima do valor apurado em jul/24 (3,99%). Em ago/23 esse índice foi de deflação (-0,62%).

IPCA

Índice Geral, acumulado em 12 meses, em percentual, para meses de agosto

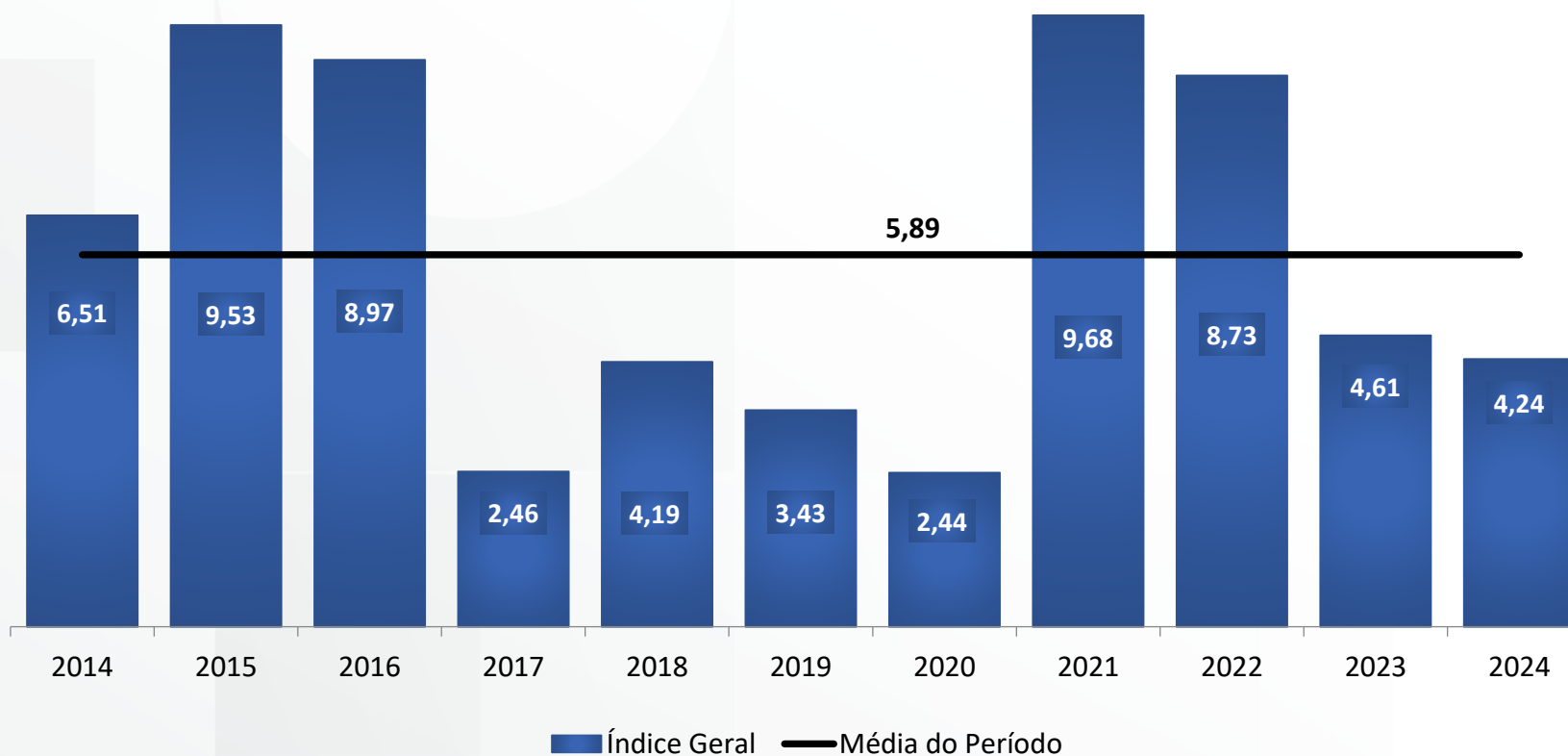

IPCA

Grupo Alimentação e bebidas, acumulado em 12 meses, em percentual, para meses de agosto

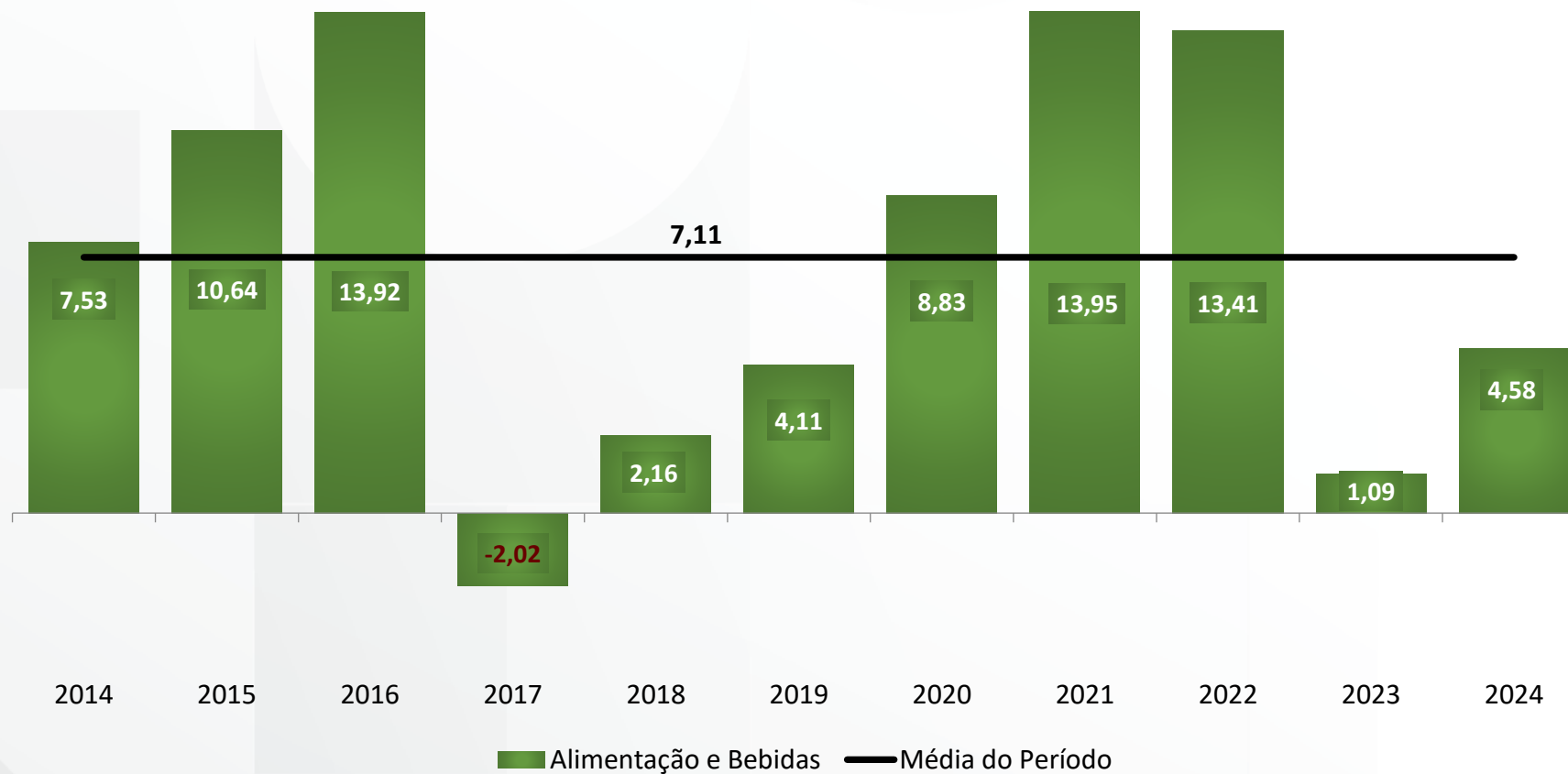

MINISTÉRIO DA
FAZENDA

