



MINISTÉRIO DA FAZENDA

Panorama Macroeconômico

Novembro de 2023

21/11/2023

Os informativos econômicos da Secretaria de Política Econômica (SPE) são elaborados a partir de dados de conhecimento público, cujas fontes primárias são instituições autônomas, públicas ou privadas. O objetivo é organizar informações de conhecimento público para ampliar o entendimento sobre a economia brasileira. O conteúdo deste material é meramente informativo, não possuindo caráter prospectivo, nem delimitando as ações de política econômica adotadas pelo Ministério da Fazenda

SECRETARIA DE
POLÍTICA ECONÔMICA

MINISTÉRIO DA
FAZENDA



O Panorama Macroeconômico é um amplo conjunto de indicadores de conjuntura e de projeções da Grade de Parâmetros para o processo orçamentário, produzidos pela SPE.

O conteúdo deste material é meramente informativo, não indicando ações prospectivas nem delimitando a atuação do Ministério da Fazenda.

Os dados deste relatório são atualizados até a data de publicação.

Índice

Destaques desta Edição.....	4
Expectativas de Mercado.....	24
Atividade Econômica	
PIB e Atividade Econômica Trimestral.....	34
Atividade Econômica Mensal.....	51
Outros Indicadores de Atividade.....	62
Emprego e Renda.....	81
Preços e Inflação.....	91
Mercado de Crédito.....	106
Mercados Financeiros.....	120
Comércio Exterior.....	131
Contas Externas.....	149
Contas Públicas.....	160
Economia Internacional.....	171

Destaques desta edição

Parâmetros Macroeconômicos					
Período	Produto Interno Bruto				
	Nominal		Real		Deflator
	<i>Milhões de Reais</i>	<i>Var. %</i>	<i>Var. %</i>	<i>Var. Per Capita %</i>	<i>Var. %</i>
2017	6.585.480	5,04	1,33	0,52	3,66
2018	7.004.141	6,36	1,78	0,96	4,49
2019	7.389.131	5,50	1,22	0,43	4,21
2020	7.609.597	2,98	-3,28	-4,01	6,48
2021	8.898.727	16,94	4,99	4,22	11,39
2022	9.915.317	11,42	2,90	2,18	8,27
2023	10.711.475	8,03	3,04	2,35	4,86
2024	11.368.008	6,13	2,19	1,53	3,84
2025	12.155.993	6,93	2,76	2,13	4,04
2026	12.942.270	6,47	2,52	1,92	3,87
2027	13.777.034	6,45	2,56	1,99	3,78

Fonte: SPE/MF. Grade de Parâmetros Macroeconômicos, de novembro/2023.

Parâmetros Macroeconômicos						
Período	Atividade Industrial					
	Transformação		Bebidas		Veículos	
	Produção Física				Vendas Internas no Atacado	
	Preço	Quantidade	Preço	Quantidade	Preço	Quantidade
2017	1,76	2,23	4,34	0,78	4,26	12,31
2018	8,35	1,11	2,67	0,87	3,30	13,05
2019	4,31	0,19	2,86	4,25	2,97	10,38
2020	9,13	-4,60	0,87	-0,19	4,15	-25,84
2021	31,85	4,32	4,14	0,28	12,62	1,04
2022	17,61	-0,36	9,77	3,03	12,70	-1,88
2023	-4,50	-0,56	6,85	0,30	6,16	8,40
2024	2,40	1,73	5,90	3,17	3,45	12,94
2025	3,98	2,97	6,04	3,66	2,74	13,79
2026	3,86	1,62	6,02	3,33	2,43	11,88
2027	3,87	2,80	6,02	3,23	2,26	11,84

Fonte: SPE/MF. Grade de Parâmetros Macroeconômicos, de novembro/2023.

Parâmetros Macroeconômicos						
Período	População Economicamente Ativa	Emprego Formal no Setor Privado				
		População Ocupada	Rendimento		Massa Salarial	
			Nominal	Real	Nominal	Real
	Variação acumulada em 4 trimestres %					
2017	1,70	-2,76	5,91	2,38	3,01	-0,45
2018	1,20	-0,58	3,44	-0,21	2,85	-0,78
2019	1,77	1,43	3,33	-0,39	4,81	1,04
2020	-5,88	-6,91	5,82	2,53	-1,52	-4,57
2021	4,35	2,56	2,69	-5,11	5,36	-2,75
2022	2,73	9,24	8,92	-0,42	19,05	8,92
2023	-0,21	3,12	7,68	2,94	11,00	6,13
2024	1,74	2,06	6,28	2,47	8,46	4,58
2025	1,43	1,52	5,33	1,98	6,93	3,53
2026	1,33	1,62	4,69	1,66	6,38	3,30
2027	1,24	1,31	4,59	1,51	5,97	2,84

Fonte: SPE/MF. Grade de Parâmetros Macroeconômicos, de novembro/2023.

Parâmetros Macroeconômicos						
Período	Inflação					
	IPCA		INPC		IGP-DI	
	Média	Acumulado	Média	Acumulado	Média	Acumulado
	Var. %					
2017	3,45	2,95	2,97	2,07	0,96	-0,42
2018	3,66	3,75	2,87	3,43	5,81	7,10
2019	3,73	4,31	3,75	4,48	6,05	7,70
2020	3,21	4,52	3,61	5,45	13,05	23,08
2021	8,30	10,06	8,99	10,16	27,30	17,74
2022	9,28	5,79	9,43	5,93	10,28	5,03
2023	4,60	4,66	4,20	4,04	-3,63	-3,30
2024	3,72	3,55	3,24	3,25	1,93	4,00
2025	3,29	3,00	3,13	2,95	3,91	3,80
2026	2,99	3,00	3,06	3,00	3,80	3,80
2027	3,04	3,00	2,98	3,00	3,81	3,80

Fonte: SPE/MF. Grade de Parâmetros Macroeconômicos, de novembro/2023.

Parâmetros Macroeconômicos								
Período	Variáveis Financeiras							
	Taxa Over Selic			TJLP		TR	Aplicações Financeiras	
	Acum Ano	Dezembro	Real	Acum. Ano	Dezembro	Acum. Ano	Média	
	% a.a.						Milhões de Reais	Var. %
2017	9,87	7,00	6,72	7,12	7,00	0,60	4.992.423	9,32
2018	6,48	6,40	2,64	6,72	6,98	0,00	5.346.678	7,10
2019	5,90	4,59	1,53	6,18	5,57	0,00	5.744.064	7,43
2020	2,64	1,90	-1,80	4,87	4,55	0,00	6.367.887	10,86
2021	3,91	8,76	-5,59	4,79	5,32	0,05	7.334.662	15,18
2022	12,34	13,65	6,20	6,76	7,20	1,63	8.546.875	16,53
2023	13,19	11,73	8,15	7,04	6,55	1,77	9.743.304	14,00
2024	9,80	8,82	6,04	6,61	6,35	0,69	11.052.658	13,44
2025	8,46	8,18	5,30	6,06	5,92	0,20	12.442.045	12,57
2026	7,18	7,02	4,06	5,63	5,49	0,00	13.952.694	12,14
2027	7,06	7,02	3,94	5,23	5,07	0,00	15.625.763	11,99

Fonte: SPE/MF. Grade de Parâmetros Macroeconômicos, de novembro/2023.

Parâmetros Macroeconômicos				
Período	Setor Externo			
	Taxa de Câmbio			
	Médio	Dezembro	Var. Média %	Var. Acum. Ano %
	Dólares			
2017	3,19	3,31	-8,54	-1,80
2018	3,65	3,87	14,49	18,02
2019	3,95	4,03	7,95	5,78
2020	5,16	5,20	30,69	25,21
2021	5,40	5,58	4,64	9,83
2022	5,16	5,22	-4,27	-7,24
2023	5,01	5,00	-2,91	-4,62
2024	5,03	5,05	0,40	1,11
2025	5,09	5,10	1,18	1,21
2026	5,15	5,20	1,10	1,56
2027	5,20	5,20	0,97	0,08

Fonte: SPE/MF. Grade de Parâmetros Macroeconômicos, de novembro/2023.

Variação acum. 4 trimestres (%)

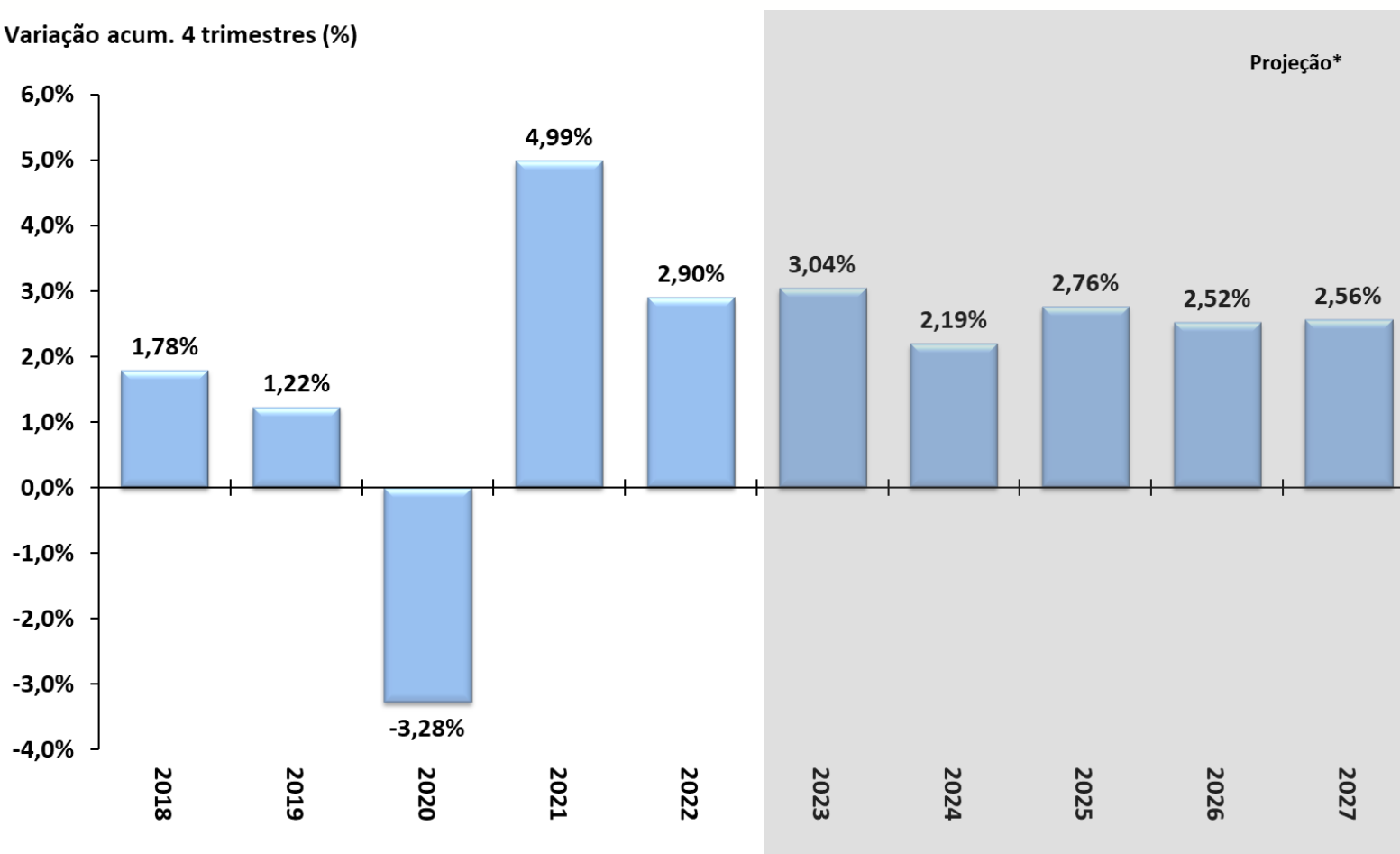

Fonte: IBGE, Contas Nacionais Trimestrais. *Projeção: Grade de Parâmetros Macroeconômicos, de novembro/2023.

Variação acum. 4 trimestres (%)

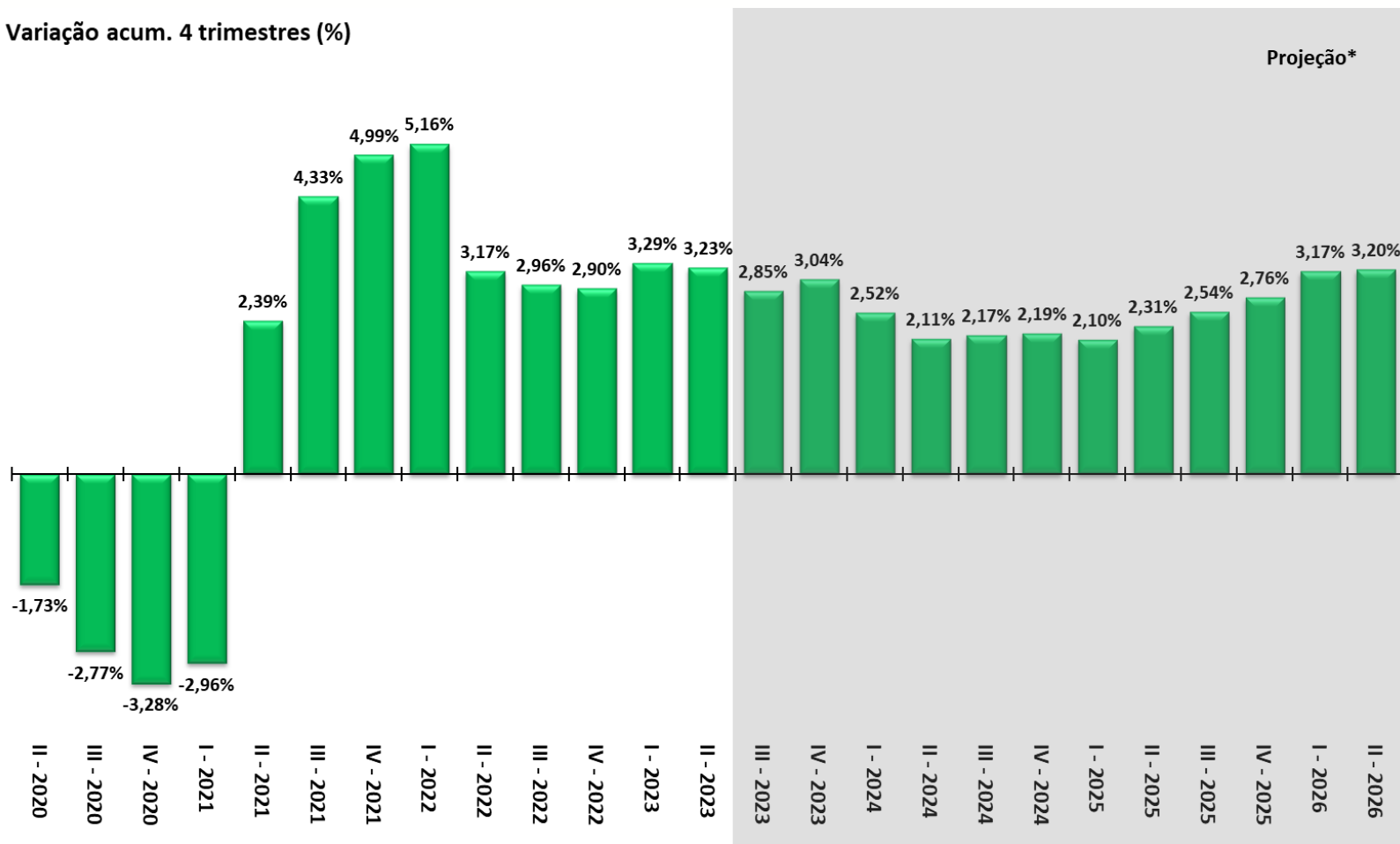

Fonte: IBGE, Contas Nacionais Trimestrais. *Projeção: Grade de Parâmetros Macroeconômicos, de novembro/2023.

IBC-Br e Produção Industrial
Com Ajuste Sazonal (Média 2014=100)

Safra Agrícola (MM12), Vendas no Comércio e Volume de Serviços
Com Ajuste Sazonal (Média 2014=100)

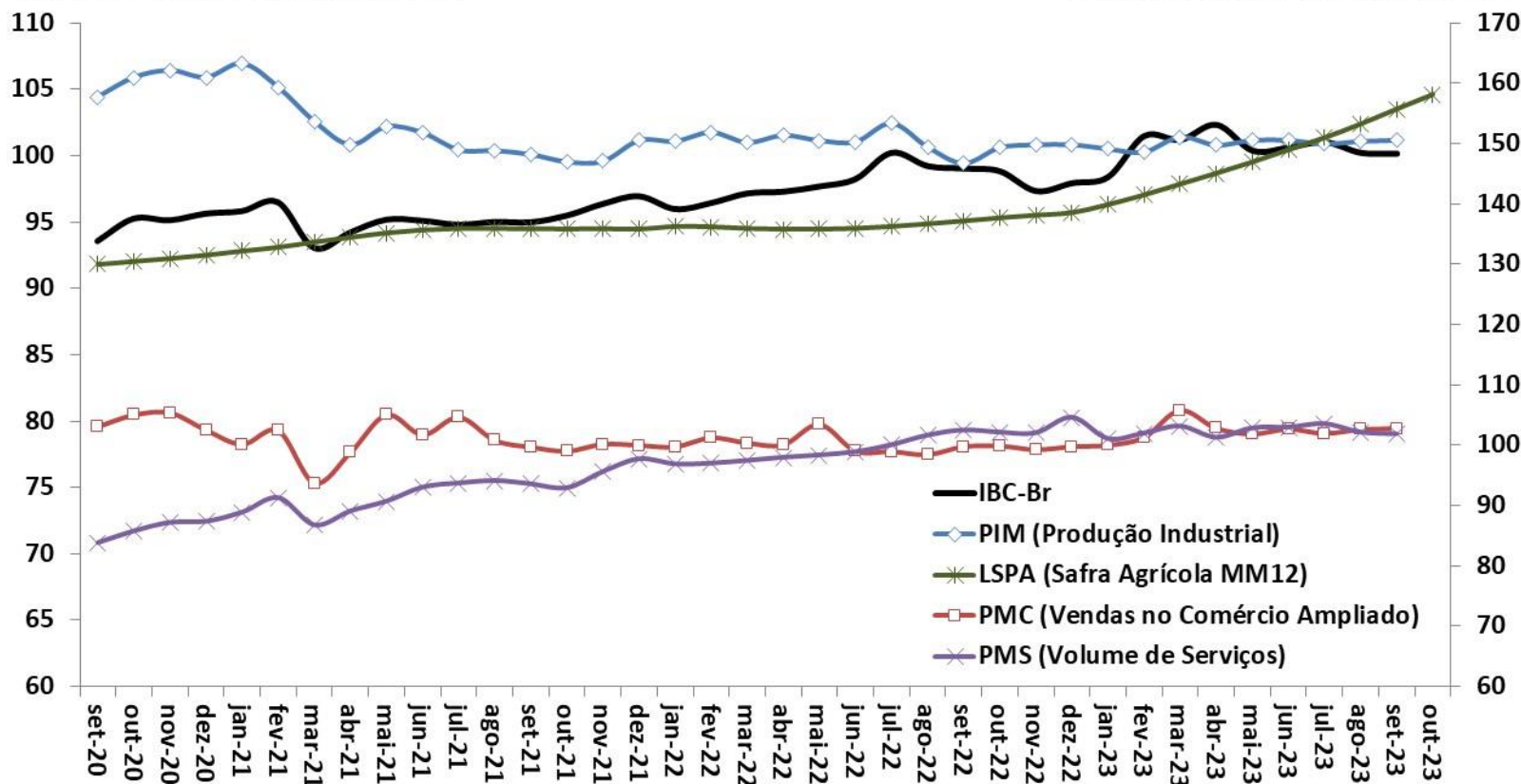

Fonte: BCB: Índice de Atividade Econômica do Banco Central - Brasil. IBGE: Pesquisa Industrial Mensal (PIM), Pesquisa Mensal do Comércio (PMC), Pesquisa Mensal de Serviços (PMS) e Levantamento Sistemático da Produção Agrícola (LSPA)

Indicadores de Confiança - Sondagens IBRE-FGV
Média Móvel Trimestral

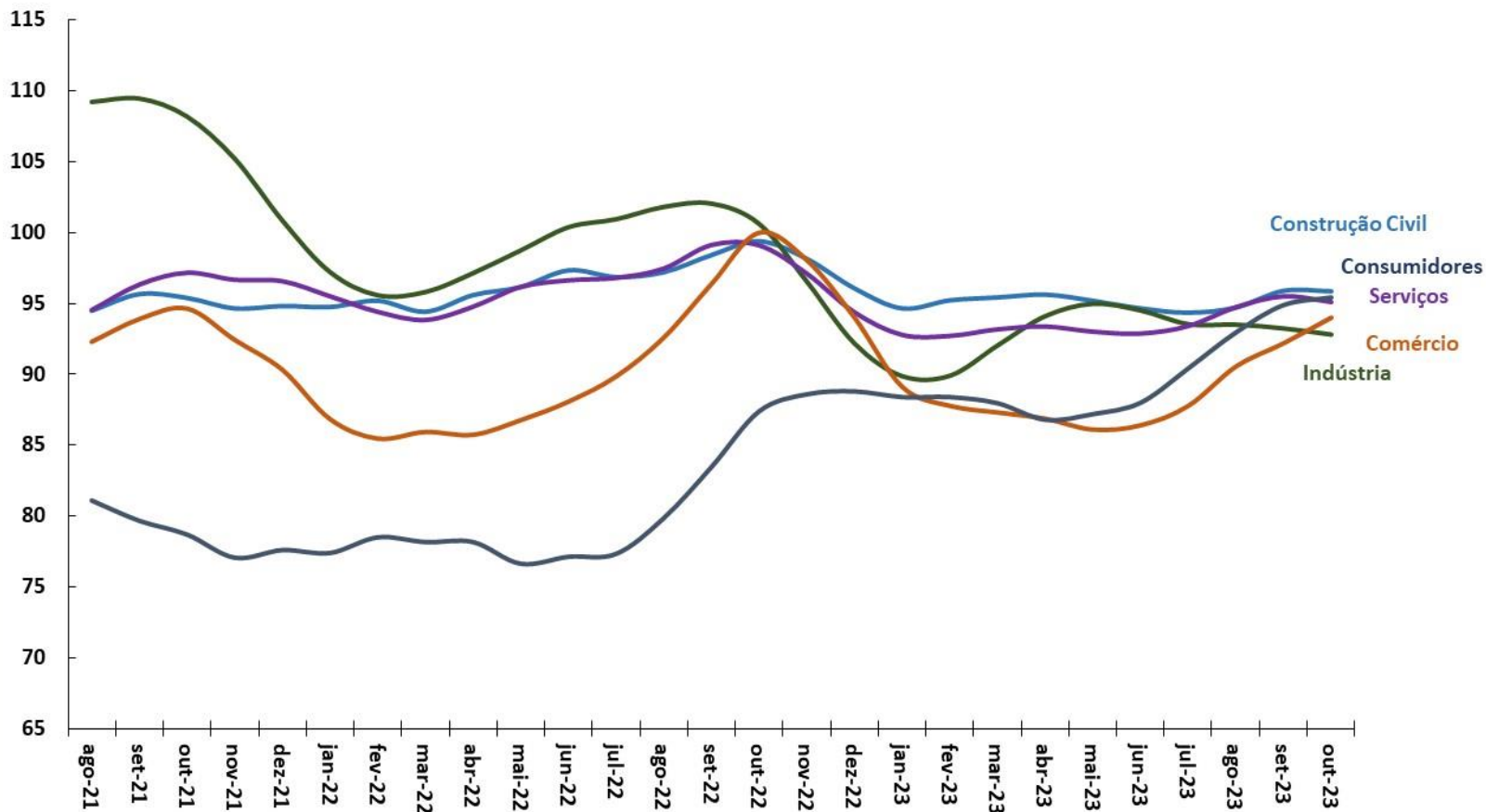

Fonte: FGV.

Criação Líquida de Postos Formais de Trabalho
Acum. em 12 meses (em postos de trabalho)

Taxa de Desemprego Brasil
% da População Economicamente Ativa (PEA)

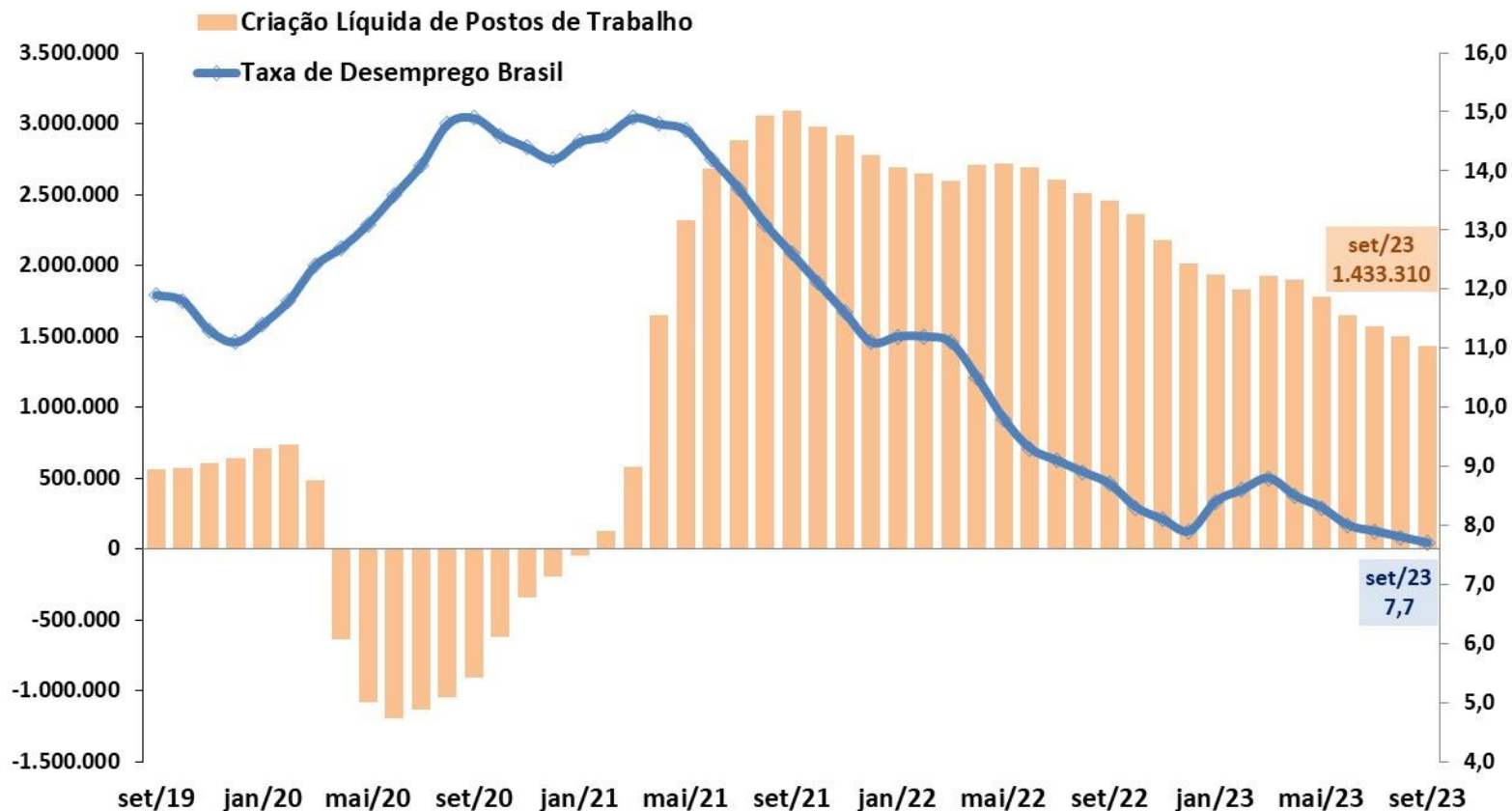

Fonte: IBGE - PNAD Contínua; e MTE - CAGED (dados ajustados).

Evolução da Massa Salarial e do Rendimento Médio Real

DESTAQUES DESTA EDIÇÃO

Rendimento médio real
habitualmente recebido de todos os
trabalhos (R\$)*

Massa de rendimentos real
habitualmente recebida de todos os
trabalhos (milhões R\$)*

Massa de Rendimentos Rendimento Real Médio

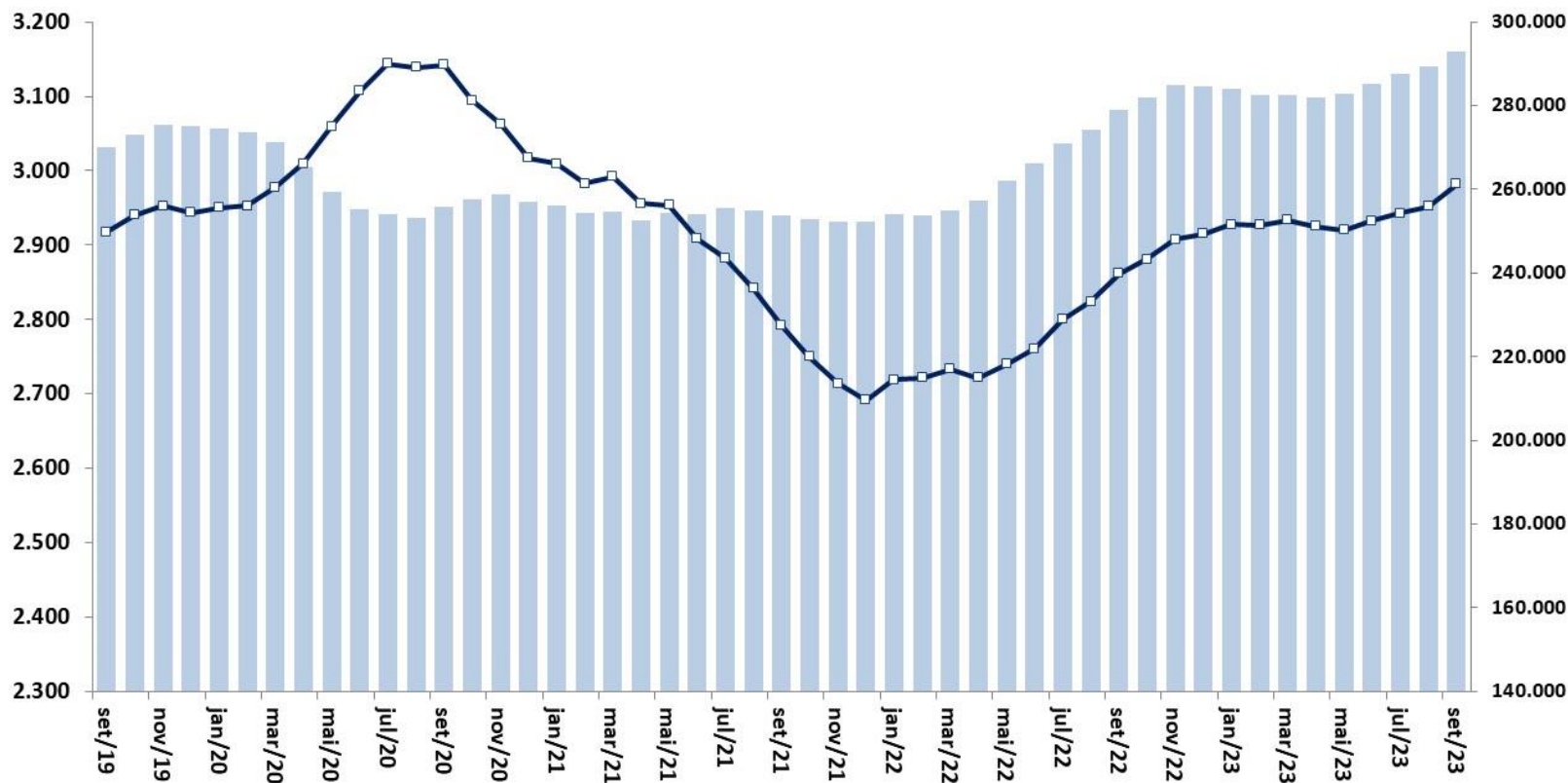

Fonte: IBGE, PNAD Contínua. Nota: * Valores a preços do último mês.

IPCA e Metas para a Inflação
Em % - acumulado em 12 meses

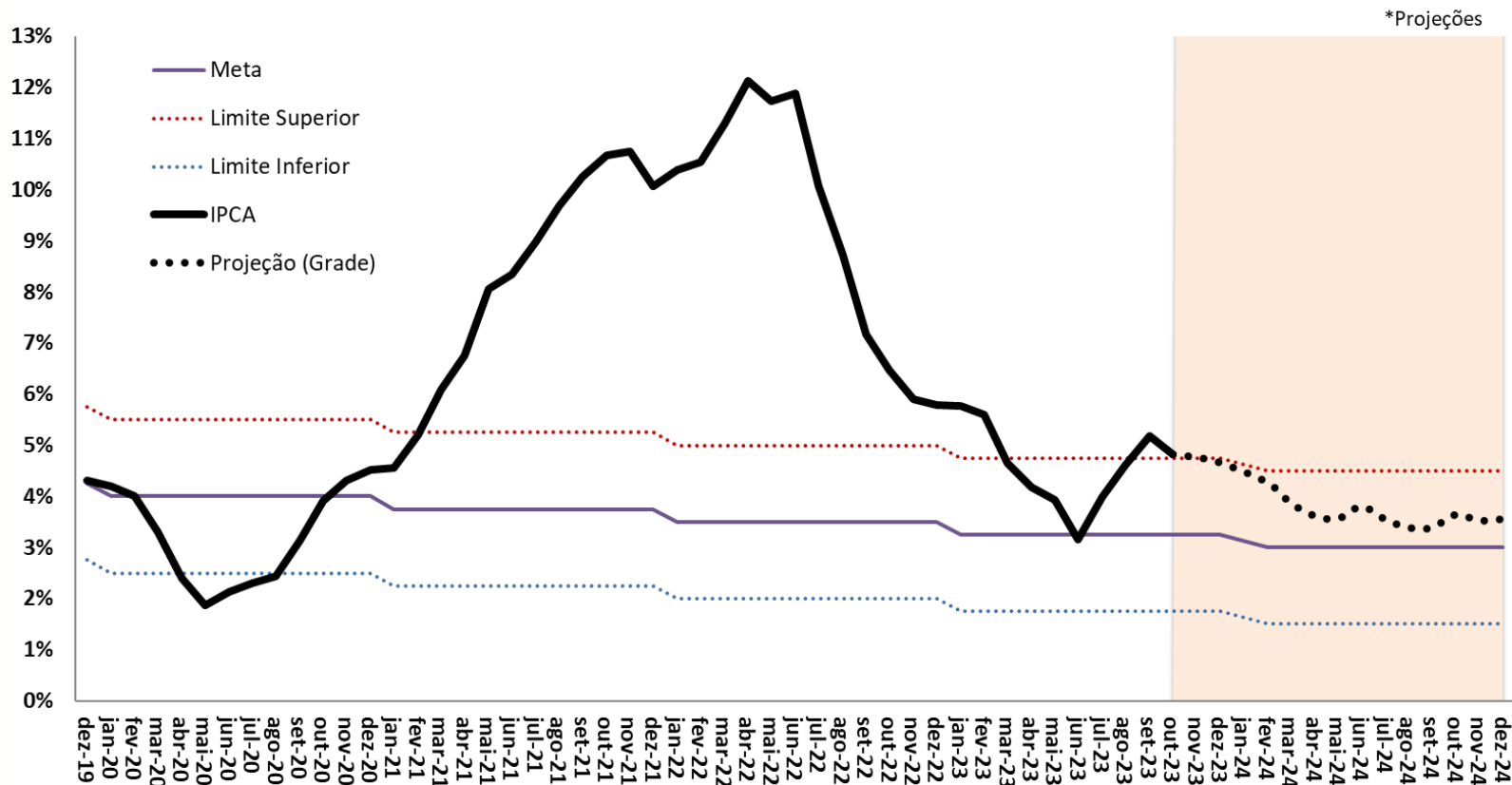

Fonte: IBGE e BCB. *Projeção: Grade de Parâmetros Macroeconômicos, de novembro/2023.

Evolução do Crédito Livre e Direcionado

DESTAQUES DESTA EDIÇÃO

Saldo Total do Crédito
Em % PIB

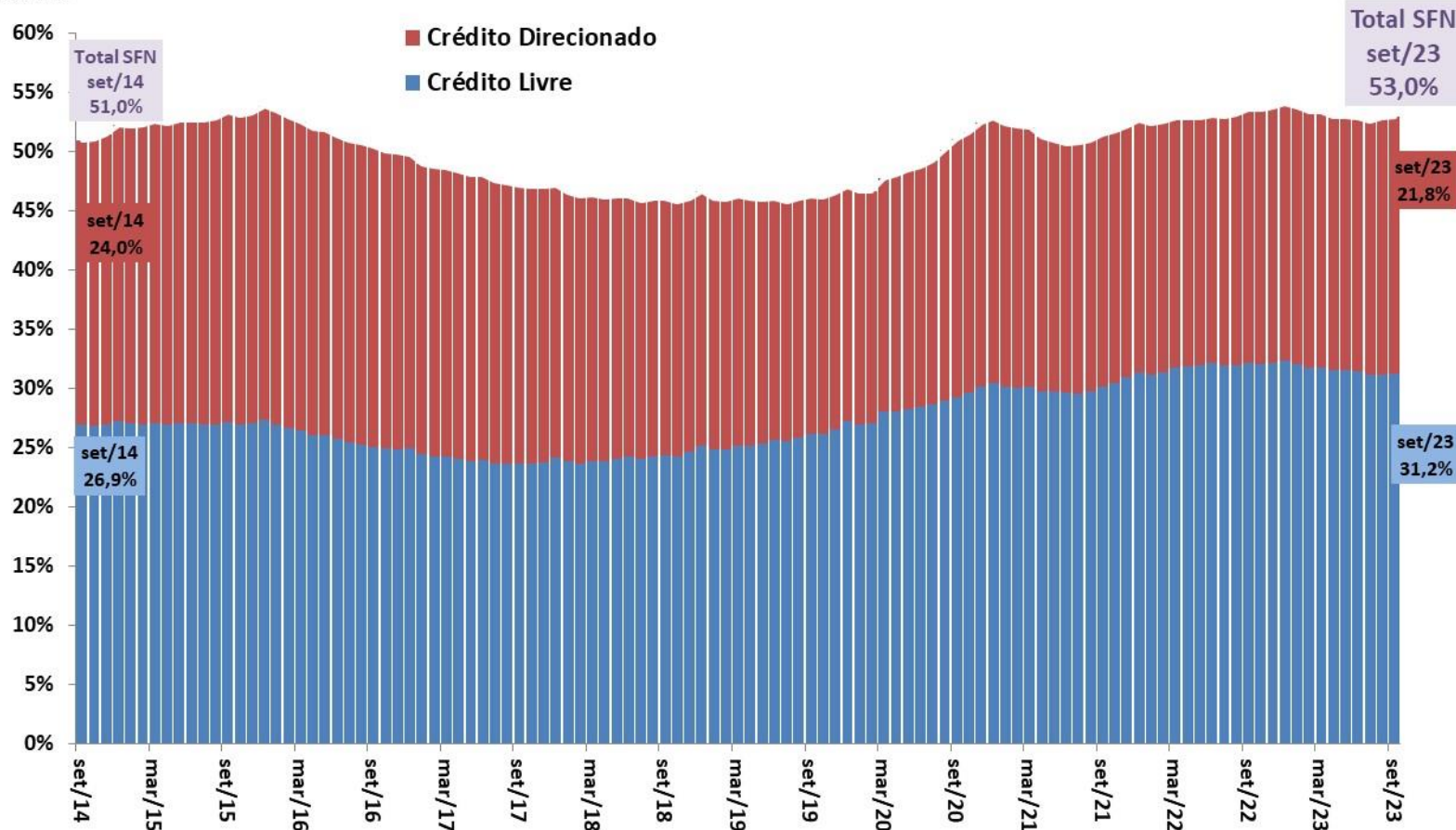

Fonte: BCB.

Evolução das Taxas de Juros (Meta Selic e TJLP)

DESTAQUES DESTA EDIÇÃO

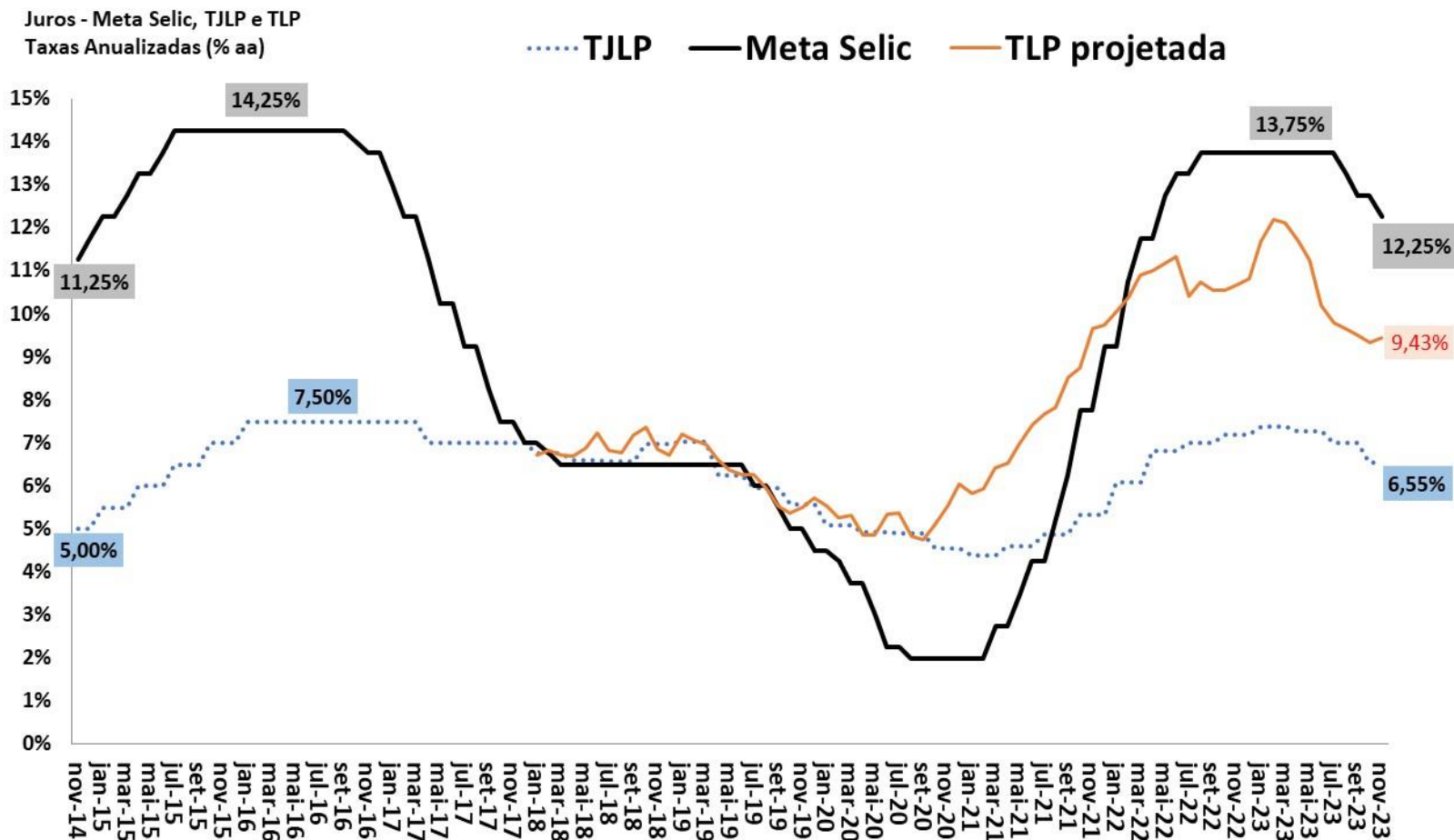

Fonte: BCB. Obs. TLP projetada é a média de 3 meses das NTN-B de 5 anos, acrescentando a expectativa de mercado do IPCA 12 meses à frente (BCB/Focus).

Balança Comercial Semanal: Saldo e Médias Diárias em 52 Semanas

DESTAQUES DESTA EDIÇÃO

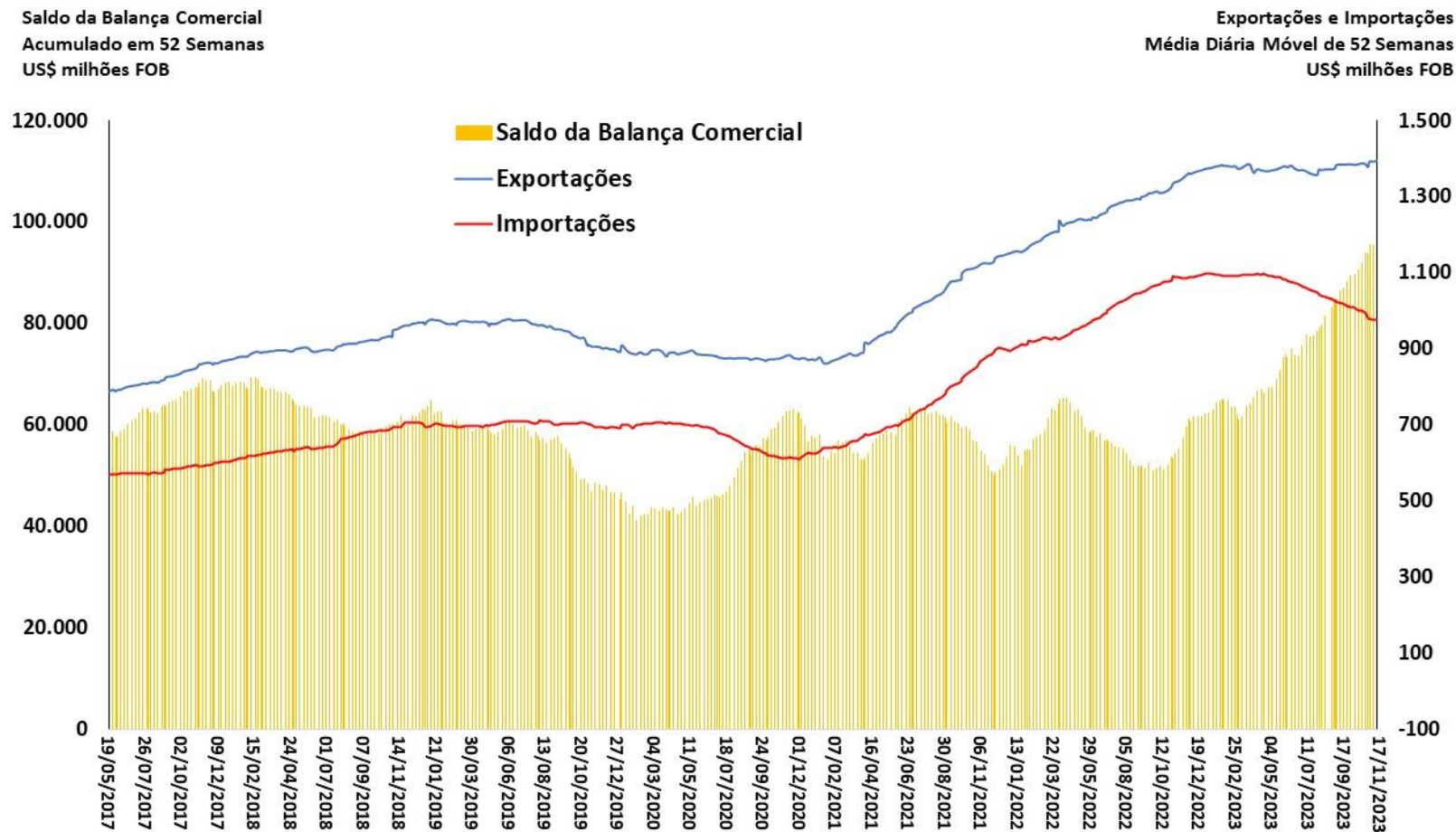

Fonte: SECEX/MDIC.

Saldo em Transações Correntes e
Saldo da Balança Comercial e de Serviços
Acum.12 meses - US\$ bilhões

Câmbio Real Efetivo (IPCA)
MM12 meses
2006 = 100

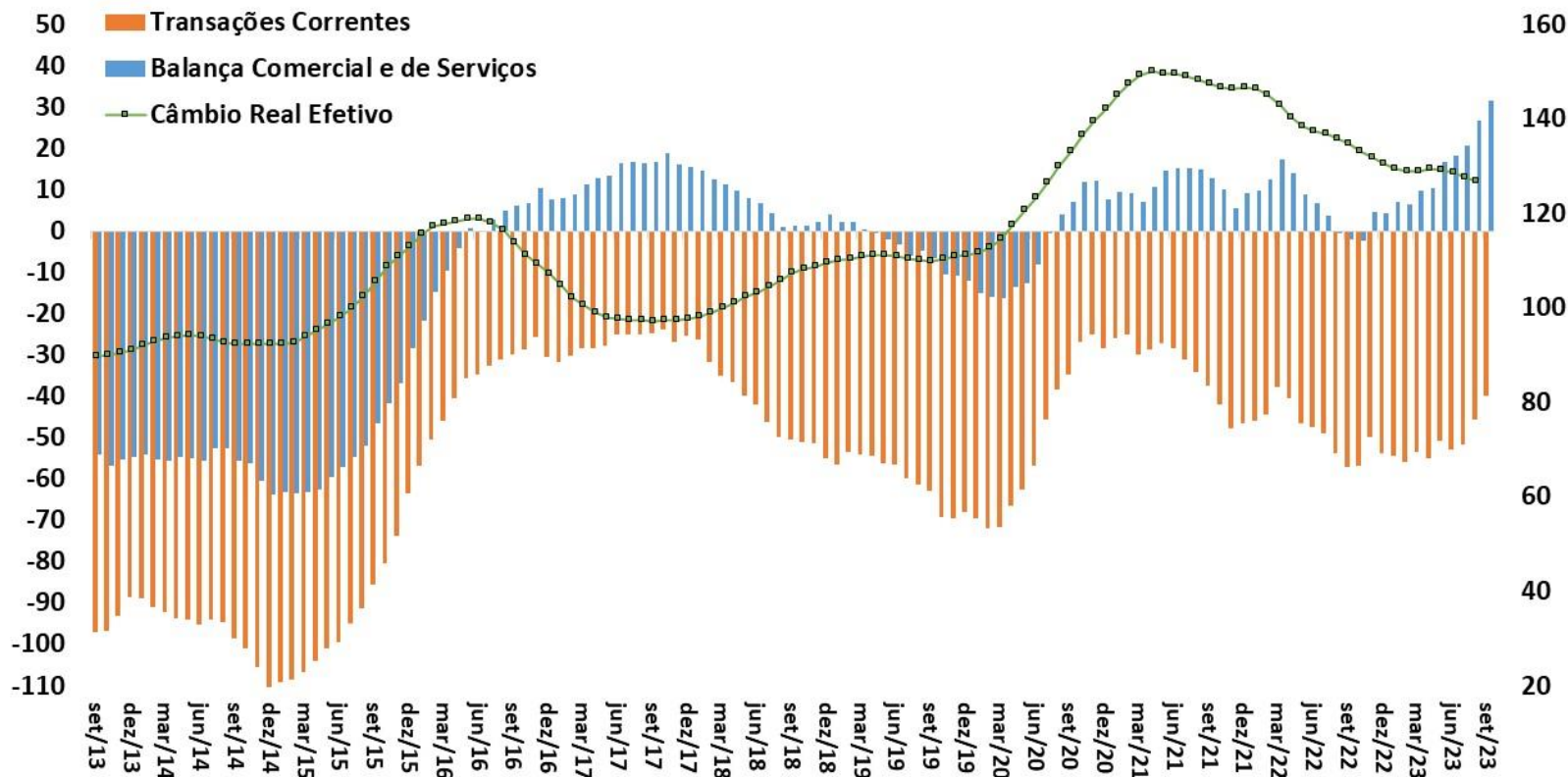

Fonte: BCB.

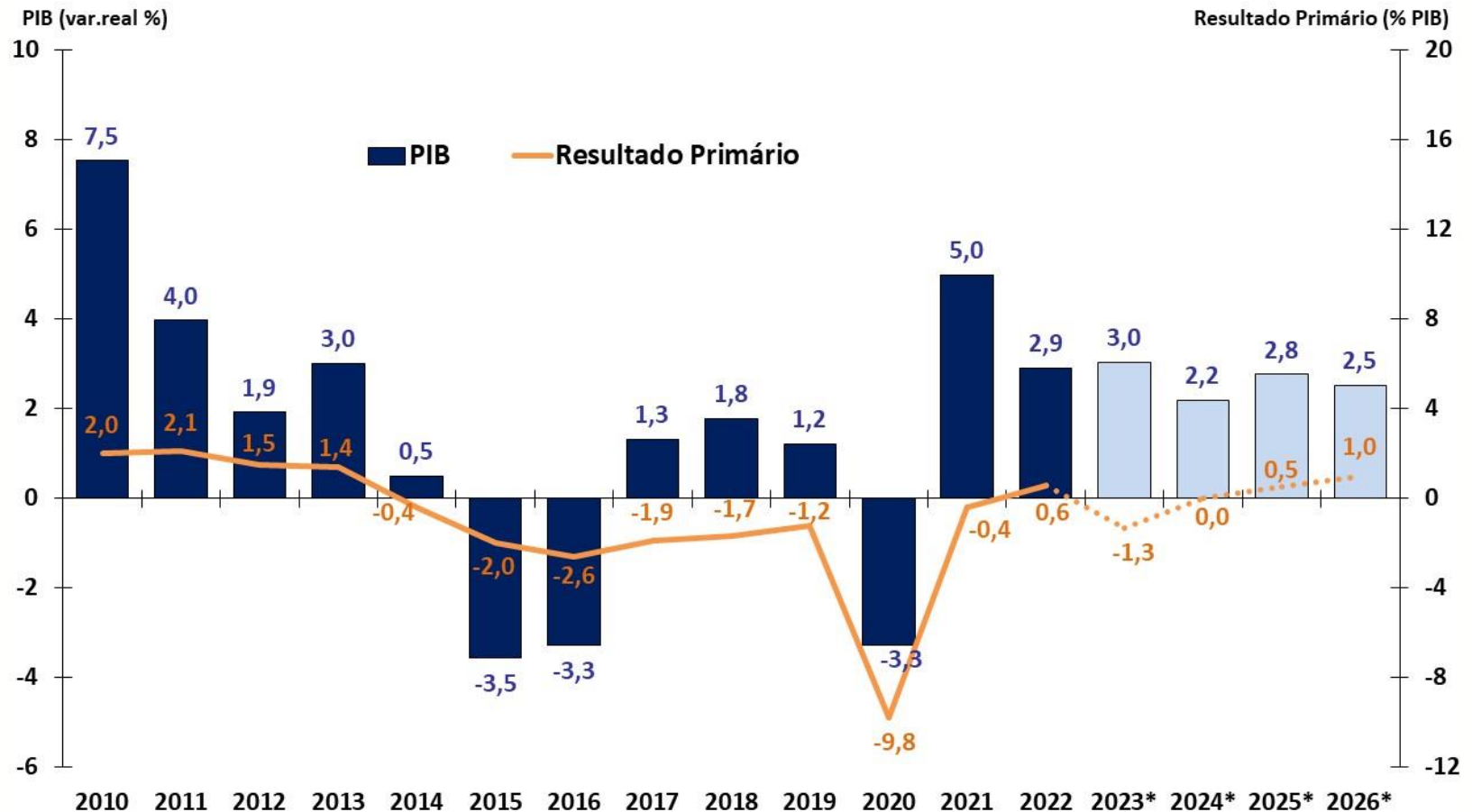

Fonte: IBGE, STN/MF e BCB. Resultado Primário do Governo Central.

* Anexo de Metas Fiscais do PLDO 2024 e LOA 2023 - Rel. set23; e Grade de Parâmetros Macroeconômicos (SPE/ME), novembro/2023.

Dívida Líquida do Setor Público (DLSP)
% do PIB

Taxa de Juros Implícita da DLSP
Acumulada em 12 Meses (%)

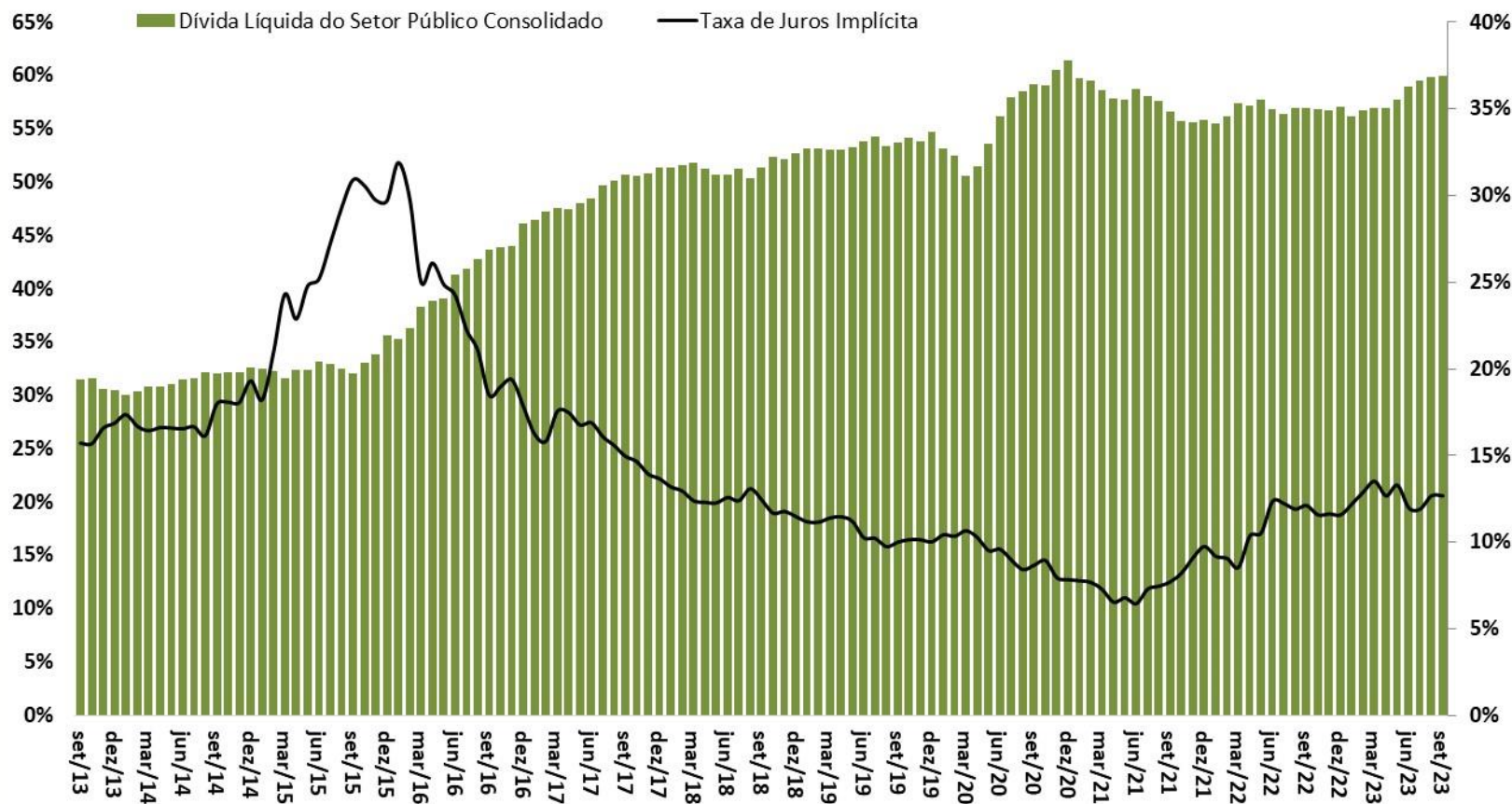

Fonte: BCB.

Expectativa de mercado

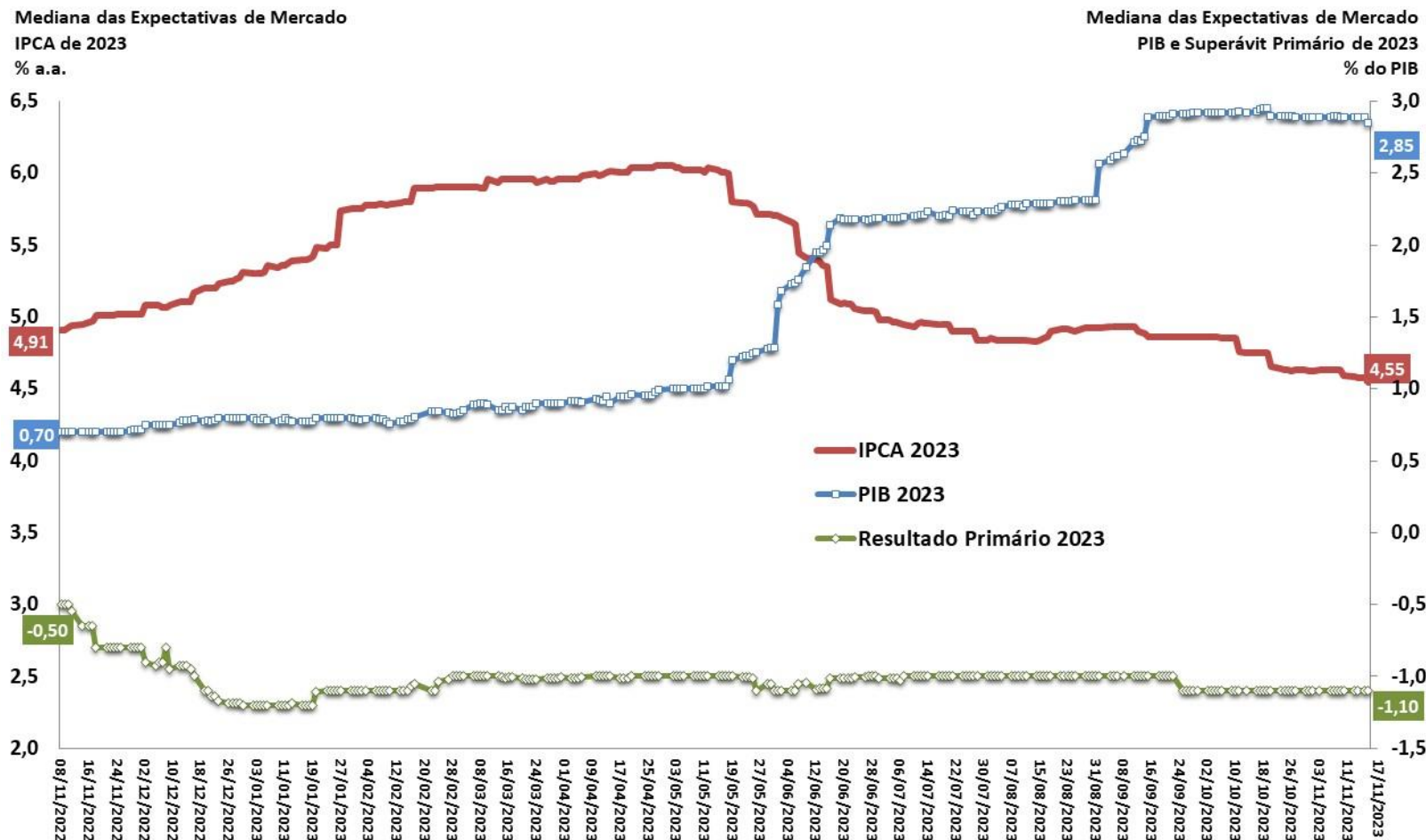

Fonte: BCB - Focus.

Expectativas de Mercado 2024

EXPECTATIVA DE MERCADO

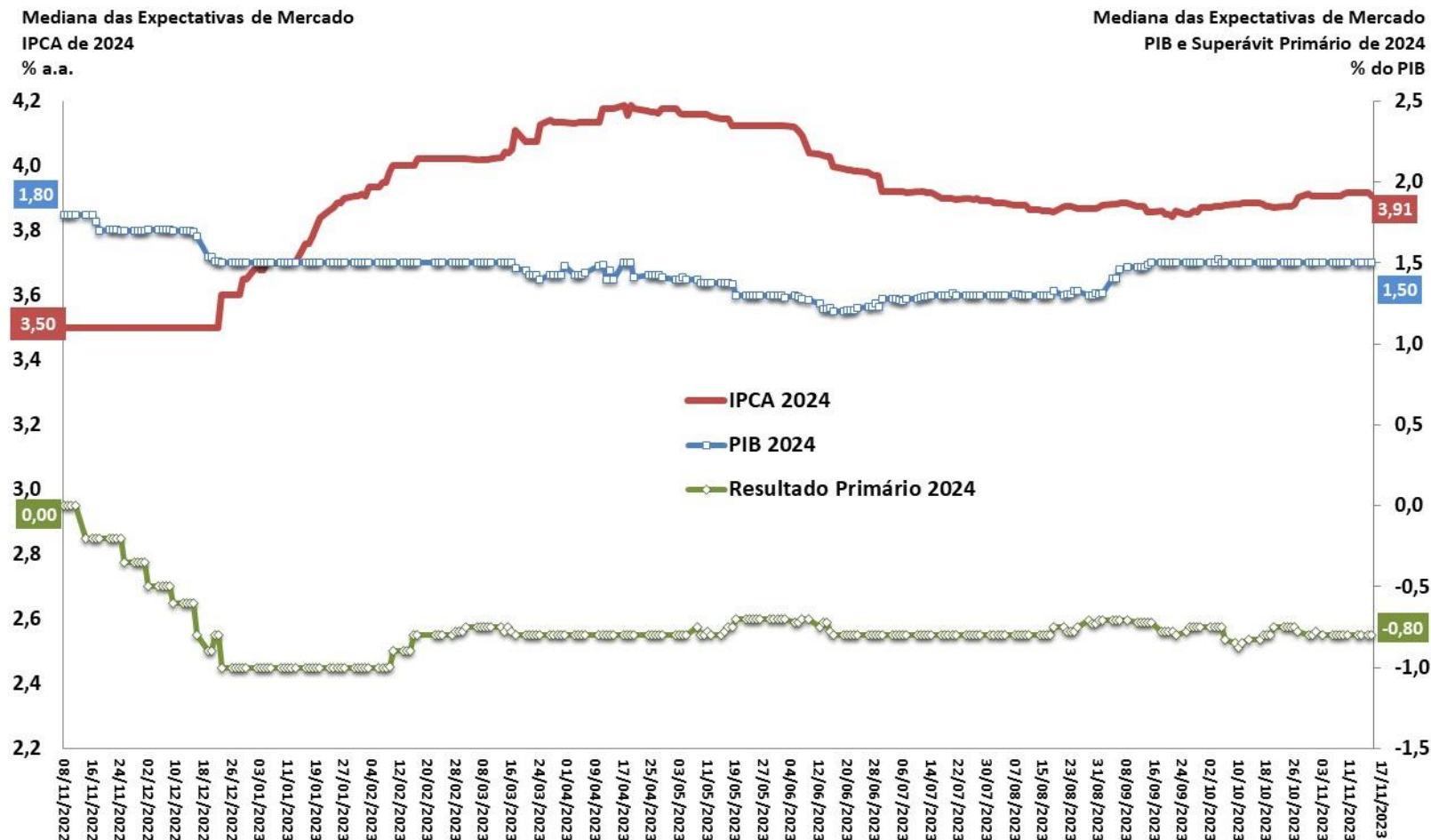

Expectativas de Mercado 2025

EXPECTATIVA DE MERCADO

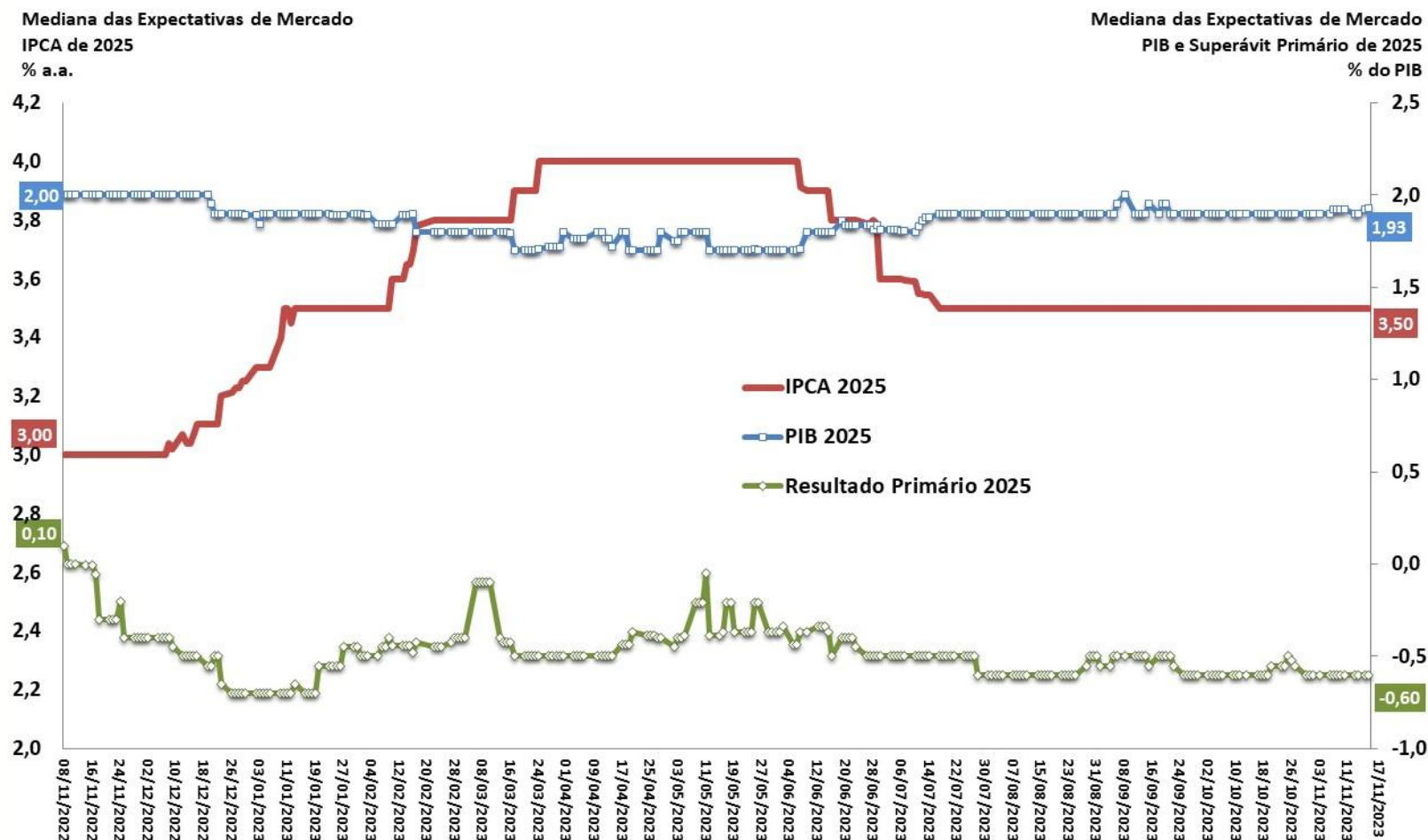

Fonte: BCB - Focus.

Mediana do PIB (var.real %) Esperado pelo Mercado

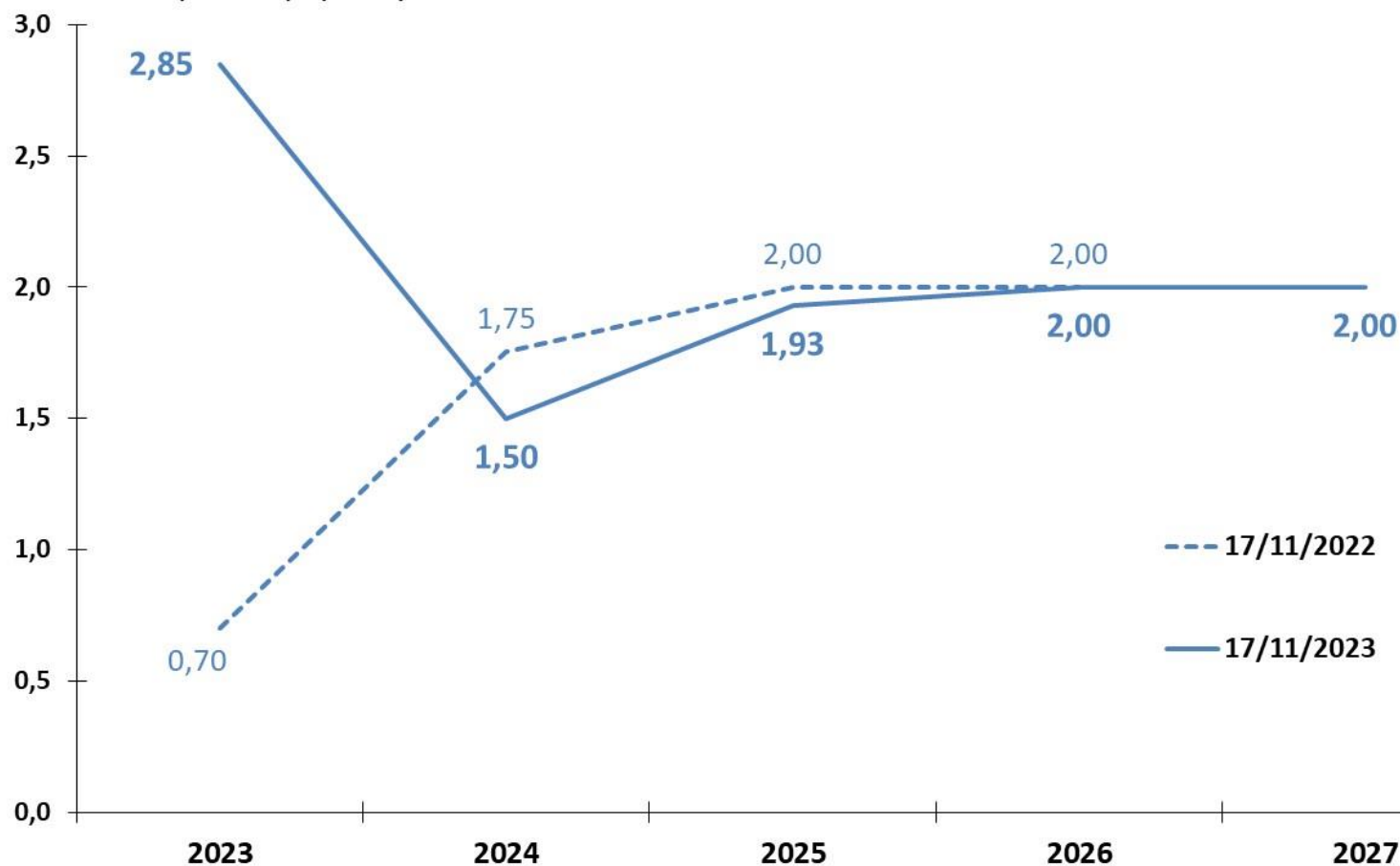

Fonte: BCB - Focus.

Resultado Primário: Expectativas de Mercado

EXPECTATIVA DE MERCADO

Mediana do Resultado Primário (% PIB) Esperado pelo Mercado

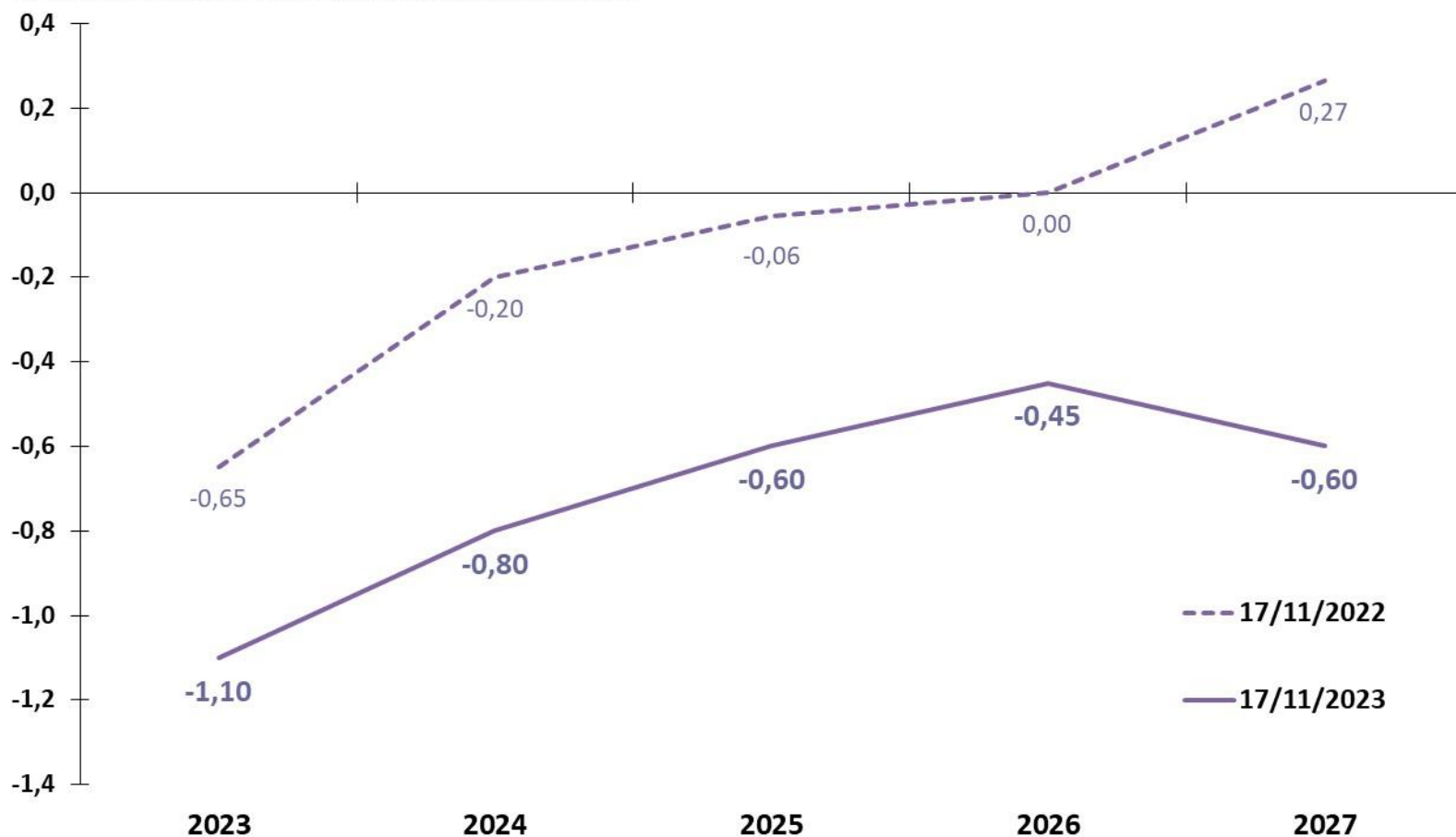

Fonte: BCB - Focus.

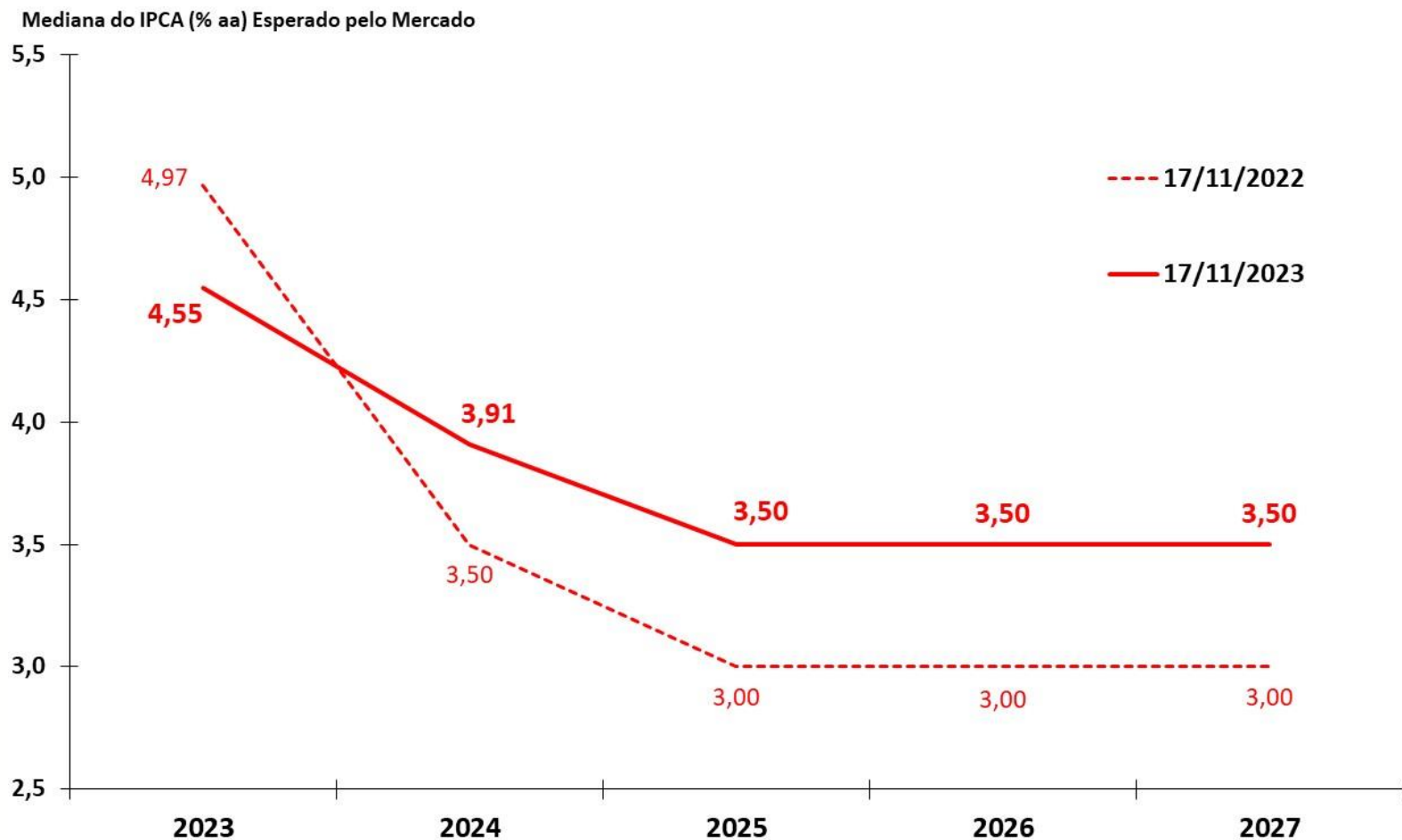

Fonte: BCB - Focus.

Mediana da Meta Selic (% aa) Esperado pelo Mercado para o Fim do Ano de Referência

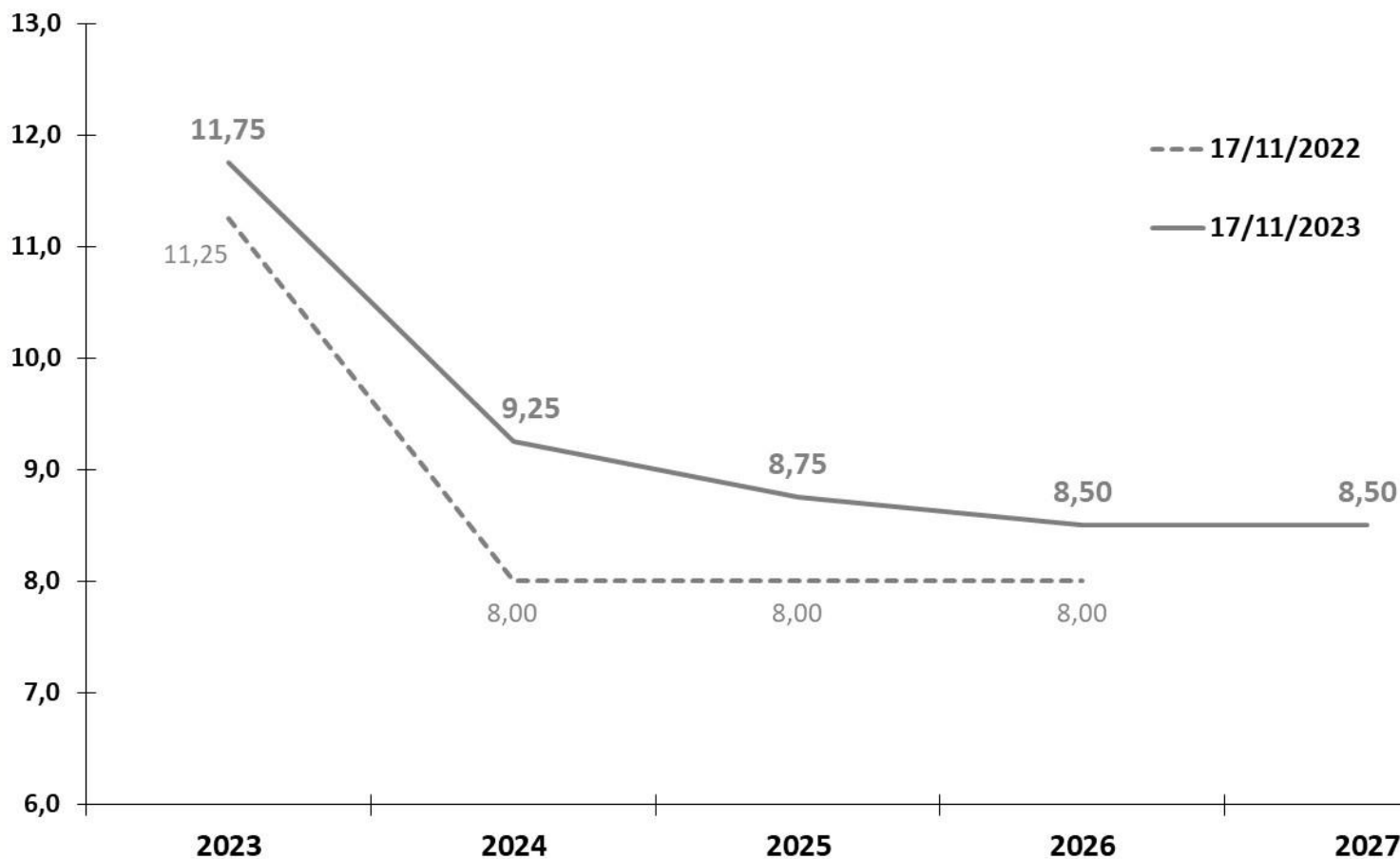

Fonte: BCB - Focus.

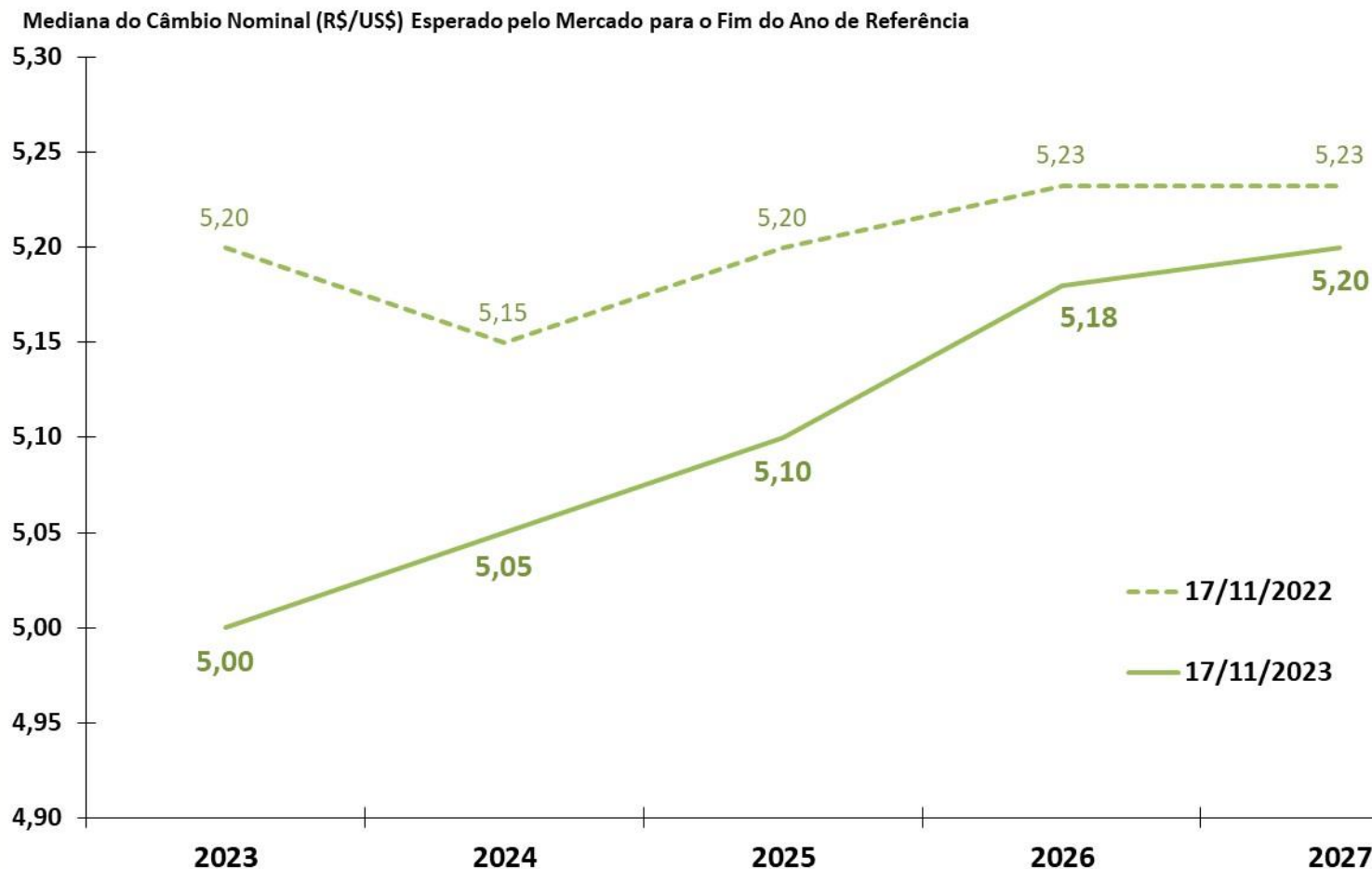

Fonte: BCB - Focus.

Atividade econômica

PIB e Atividade Econômica Trimestral

ATIVIDADE ECONÔMICA

										BCB/Focus: 17/11/2023					
Produto Interno Bruto - PIB (IBGE)	II Trim. 2023	2021	2022	var. I Trim. 2023 / I Trim. 2022	var. II Trim. 2023 / II Trim. 2022	var. I Trim. 2023 / IV Trim. 2022 (com ajuste sazonal)	var. II Trim. 2023 / I Trim. 2023 (com ajuste sazonal)	var. acumulada no ano 2023	I Trim. 2023 var. acum. 4 trimes-tres	II Trim. 2023 var.acum. 4 trimes-tres	carry-over 2023	2023	2024	2025	
<u>Oferta Agregada</u>															
Agropecuária		0,3%	-1,7%	18,8%	17,0%	21,0%	-0,9%	17,9%	6,0%	11,2%	18,4%	14,00%	1,50%	3,00%	
Indústria		4,8%	1,6%	1,9%	1,5%	0,1%	0,9%	1,7%	2,4%	2,2%	1,2%	1,40%	1,30%	1,90%	
Serviços		5,2%	4,2%	2,9%	2,3%	0,6%	0,6%	2,6%	3,9%	3,3%	1,9%	2,13%	1,65%	1,90%	
PIB (a preços de mercado)		5,0%	2,9%	4,0%	3,4%	1,8%	0,9%	3,7%	3,3%	3,2%	5,0%	2,85%	1,50%	1,93%	
<u>Demanda Agregada</u>															
Consumo das Famílias		3,7%	4,3%	3,5%	3,0%	0,7%	0,9%	3,2%	4,5%	3,9%	2,6%	1,80%	1,40%	1,90%	
Consumo da Administração Pública		3,5%	1,5%	1,2%	2,9%	0,4%	0,7%	2,0%	0,9%	1,4%	1,7%	1,10%	1,25%	1,35%	
Investimento		16,5%	0,9%	0,8%	-2,6%	-3,4%	0,1%	-0,9%	2,7%	1,7%	-2,4%	0,40%	2,20%	2,50%	
Exportações de Bens e Serviços		5,9%	5,5%	7,0%	12,1%	0,3%	2,9%	9,7%	5,2%	9,8%	6,7%	3,30%	3,00%	3,00%	
Importações de Bens e Serviços (-)		12,0%	0,8%	2,2%	2,1%	-3,9%	4,5%	2,1%	4,2%	4,9%	0,3%	1,70%	2,40%	2,80%	
Indicadores de Atividade Econômica (BCB e IBGE)		III Trim. 2023	2021	2022	var. II Trim. 2023 / II Trim. 2022	var. III Trim. 2023 / III Trim. 2022	var. II Trim. 2023 / I Trim. 2023 (com ajuste sazonal)	var. III Trim. 2023 / II Trim. 2023 (com ajuste sazonal)	var. acumulada no ano 2023	II Trim. 2023 var.acum. 4 trimes-tres	III Trim. 2023 var.acum. 4 trimes-tres	carry-over 2023			
IBC-Br:		4,7%	2,9%	3,2%	0,8%	0,7%	-0,6%	3,1%	3,5%	2,5%	2,7%				
LSPA: Previsão da Safra Agrícola		-0,1%	4,1%	4,1%	13,5%	0,2%	14,1%	14,3%	4,1%	13,5%	17,2%				
PIM: Produção Física Industrial		3,9%	-0,7%	-0,4%	-0,1%	0,0%	0,3%	0,0%	0,0%	0,1%	-0,1%				
PMC: Volume de Vendas do Comércio Varejista Ampliado		4,5%	-0,6%	2,5%	1,8%	2,7%	0,1%	1,1%	-0,4%	0,3%	2,4%				
PMS: Volume de Serviços		10,9%	8,3%	5,5%	4,0%	-0,8%	0,3%	5,6%	7,3%	6,2%	2,4%				

Observação:

LSPA: Levantamento Sistemático da Produção Agrícola (IBGE)

PIM: Pesquisa Industrial Mensal (IBGE)

PMC: Pesquisa Mensal de Comércio (IBGE)

PMS: Pesquisa Mensal de Serviços (IBGE)

Parâmetros Macroeconômicos					
Período	Produto Interno Bruto				
	Nominal		Real		Deflator
	<i>Milhões de Reais</i>	<i>Var. %</i>	<i>Var. %</i>	<i>Var. Per Capita %</i>	<i>Var. %</i>
2017	6.585.480	5,04	1,33	0,52	3,66
2018	7.004.141	6,36	1,78	0,96	4,49
2019	7.389.131	5,50	1,22	0,43	4,21
2020	7.609.597	2,98	-3,28	-4,01	6,48
2021	8.898.727	16,94	4,99	4,22	11,39
2022	9.915.317	11,42	2,90	2,18	8,27
2023	10.711.475	8,03	3,04	2,35	4,86
2024	11.368.008	6,13	2,19	1,53	3,84
2025	12.155.993	6,93	2,76	2,13	4,04
2026	12.942.270	6,47	2,52	1,92	3,87
2027	13.777.034	6,45	2,56	1,99	3,78

Fonte: SPE/MF. Grade de Parâmetros Macroeconômicos, de novembro/2023.

Variação acum. 4 trimestres (%)

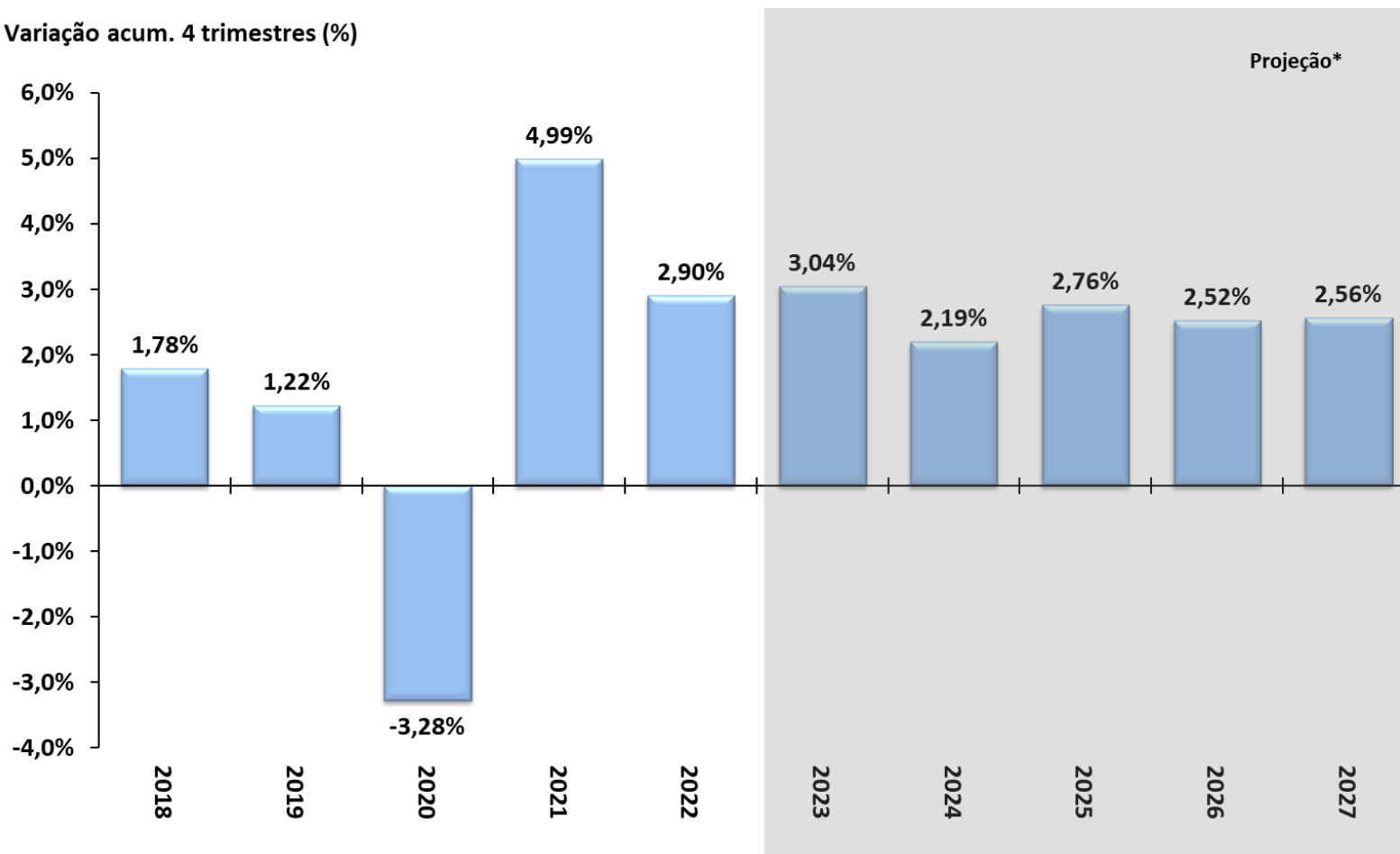

Fonte: IBGE, Contas Nacionais Trimestrais. *Projeção: Grade de Parâmetros Macroeconômicos, de novembro/2023.

Variação acum. 4 trimestres (%)

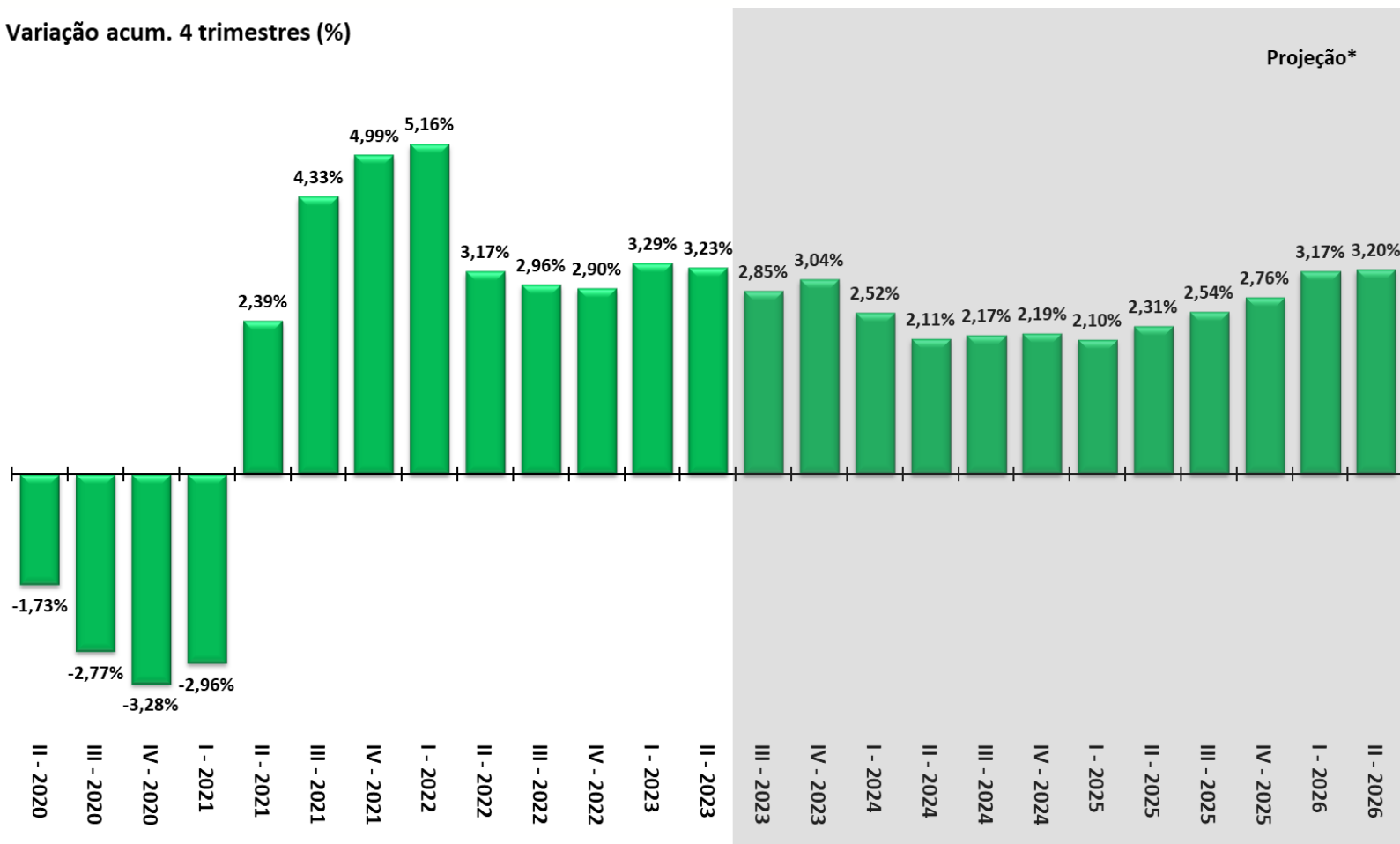

Fonte: IBGE, Contas Nacionais Trimestrais. *Projeção: Grade de Parâmetros Macroeconômicos, de novembro/2023.

Variação acum. 4 trimestres (%)

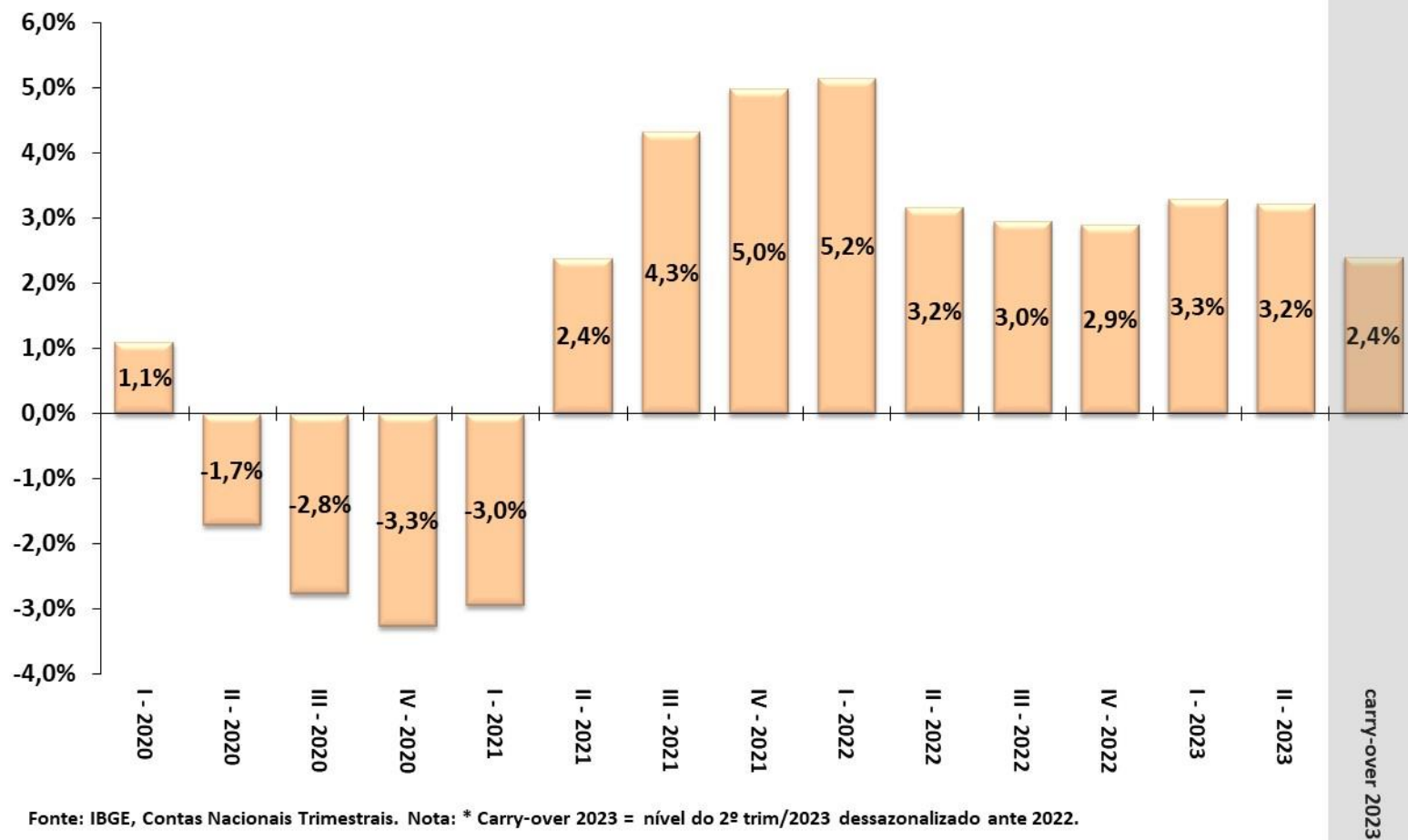

Evolução Trimestral dos Componentes da Oferta do PIB

ATIVIDADE ECONÔMICA

Variação acum. 4 trimestres (%)

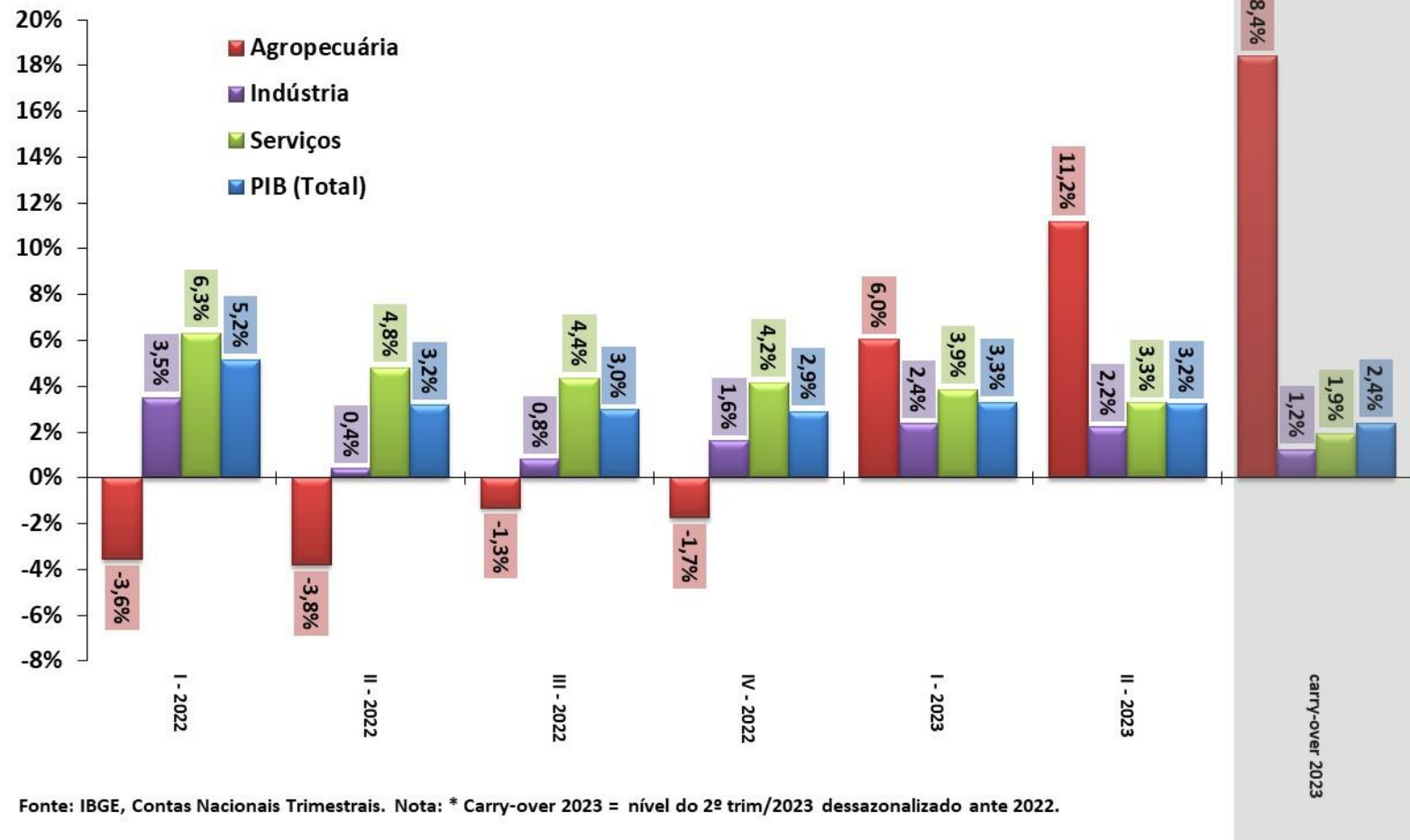

Fonte: IBGE, Contas Nacionais Trimestrais. Nota: * Carry-over 2023 = nível do 2º trim/2023 dessazonalizado ante 2022.

Evolução Trimestral dos Componentes da Demanda do PIB

ATIVIDADE ECONÔMICA

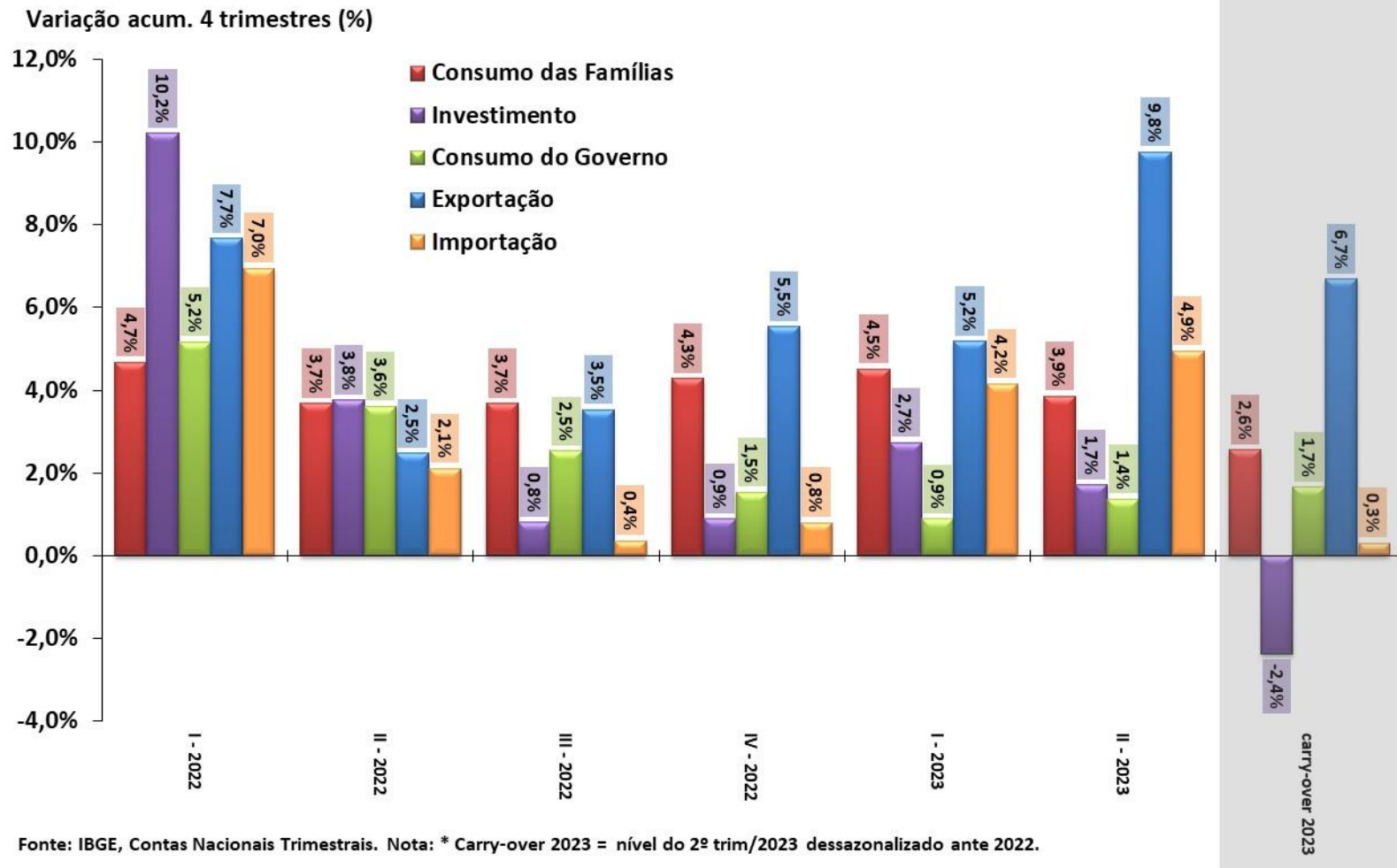

Série encadeada do índice de volume trimestral com ajuste sazonal
2007 = 100

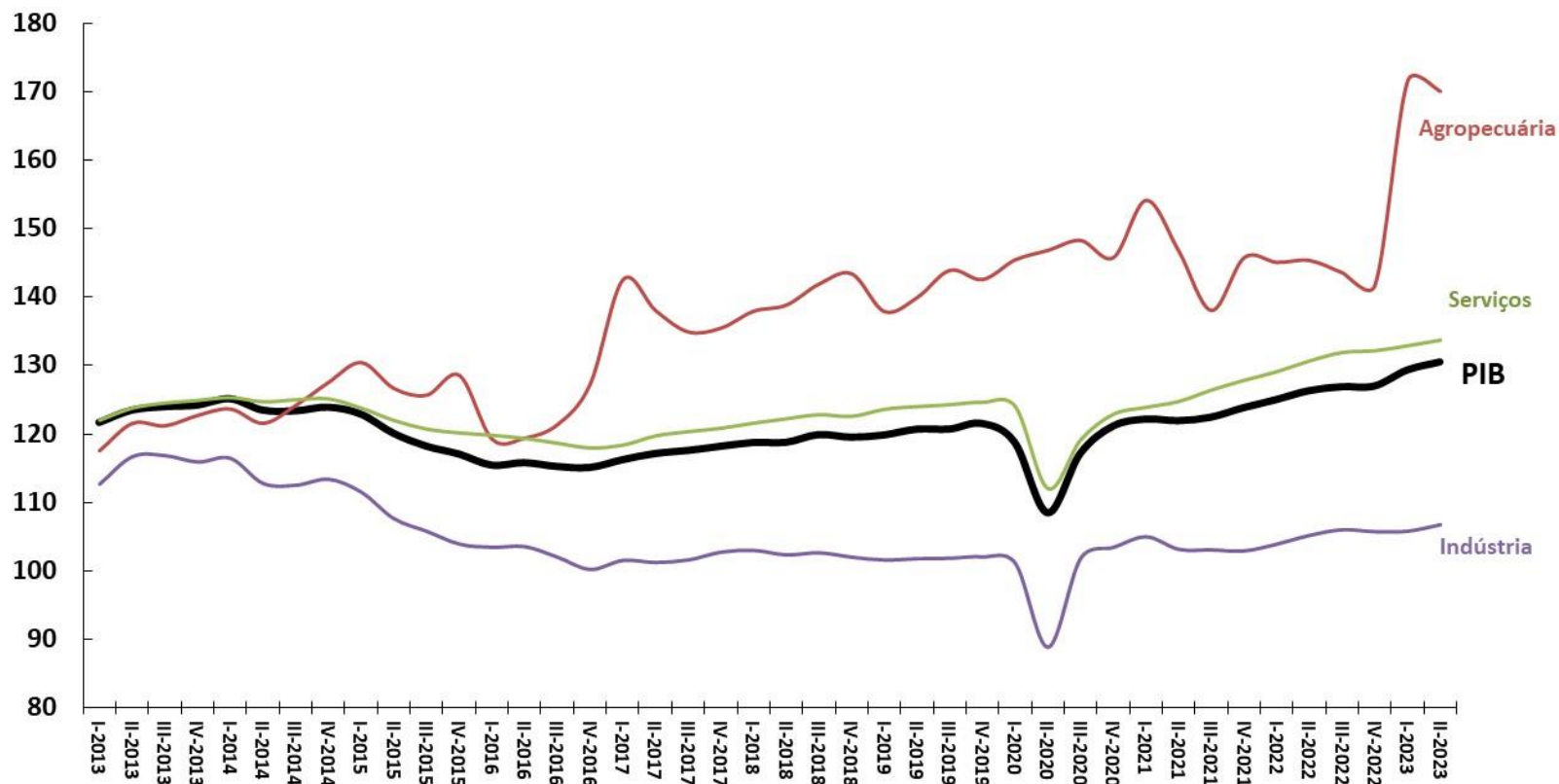

Fonte: IBGE, Contas Nacionais Trimestrais.

Série encadeada do índice de volume trimestral com ajuste sazonal
2007 = 100

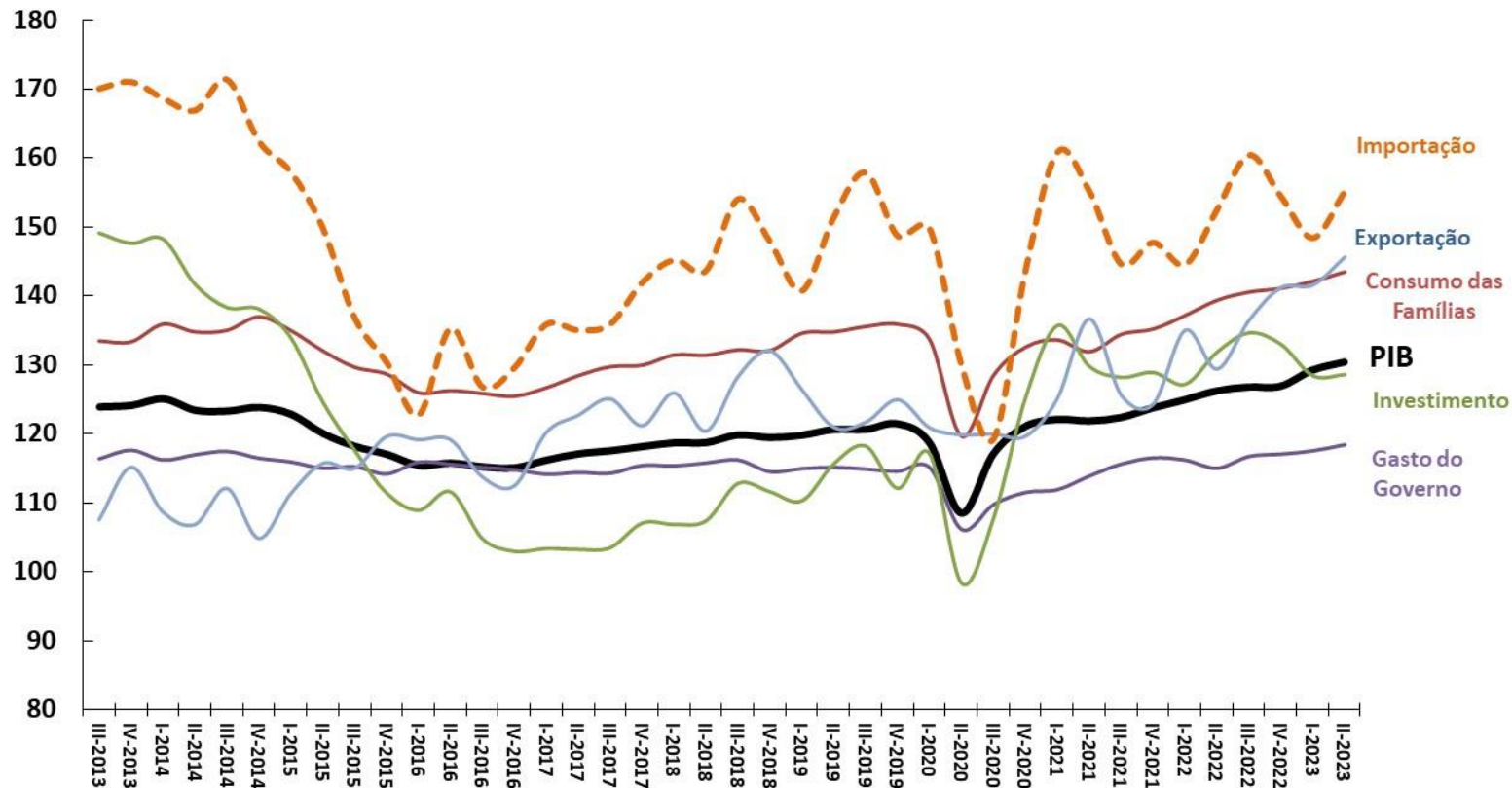

Fonte: IBGE, Contas Nacionais Trimestrais.

Taxa de Variação Anual (%)

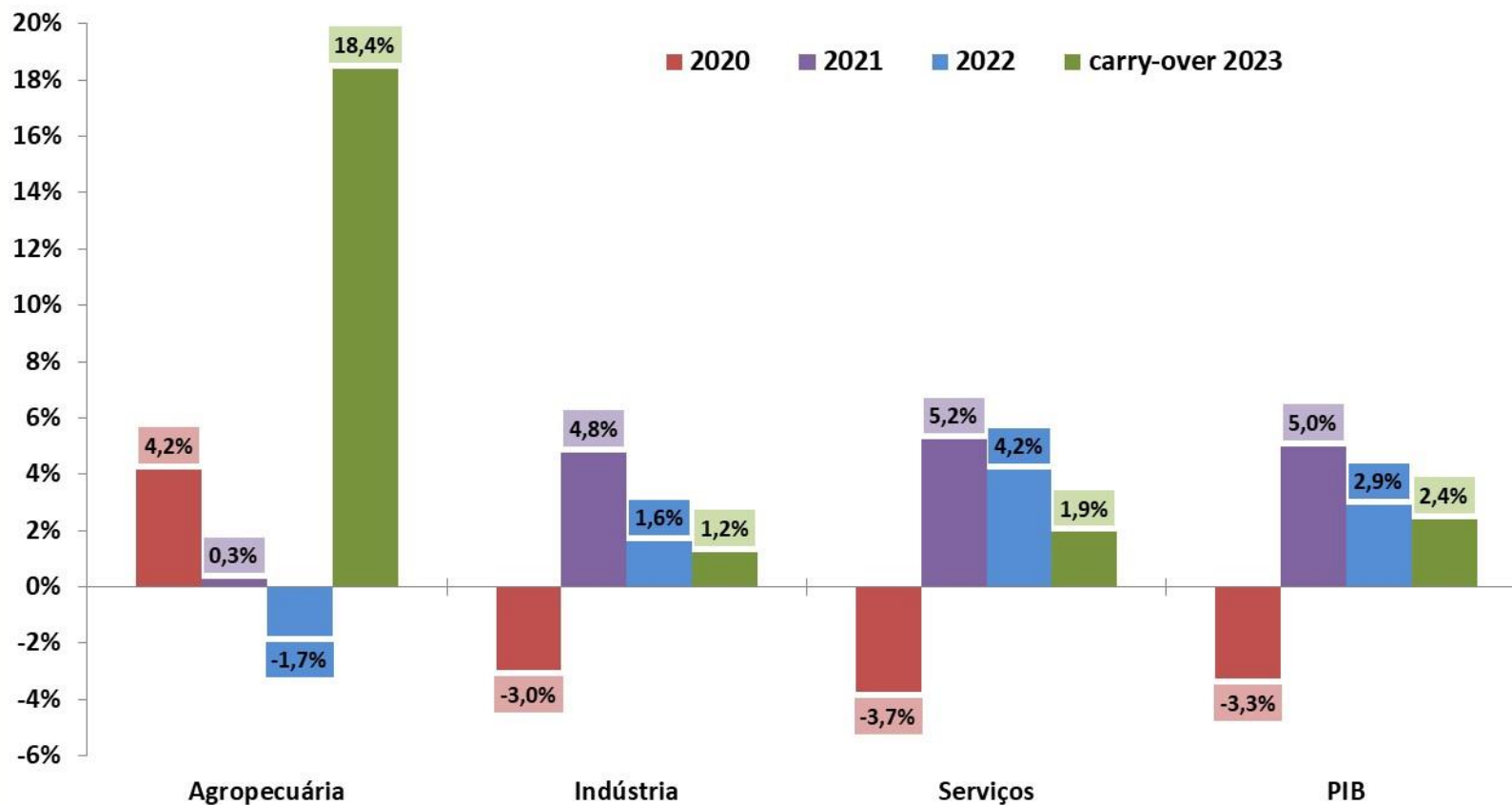

Fonte: IBGE, Contas Nacionais Trimestrais. Nota: * Carry-over 2023 = nível do 2º trim/2023 dessazonalizado ante 2022.

Taxa de Variação Anual (%)

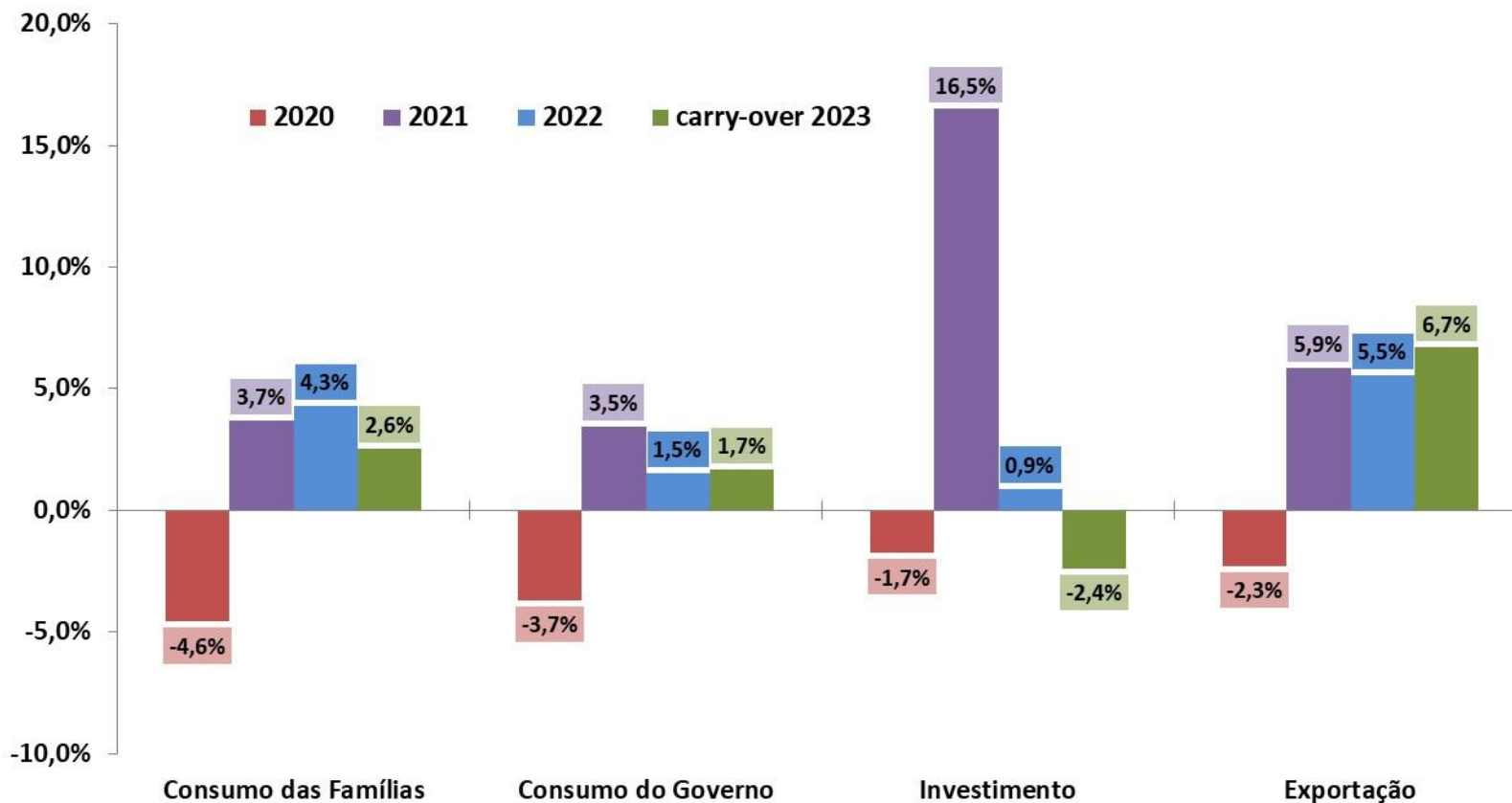

Fonte: IBGE, Contas Nacionais Trimestrais. Nota: * Carry-over 2023 = nível do 2º trim/2023 dessazonalizado ante 2022.

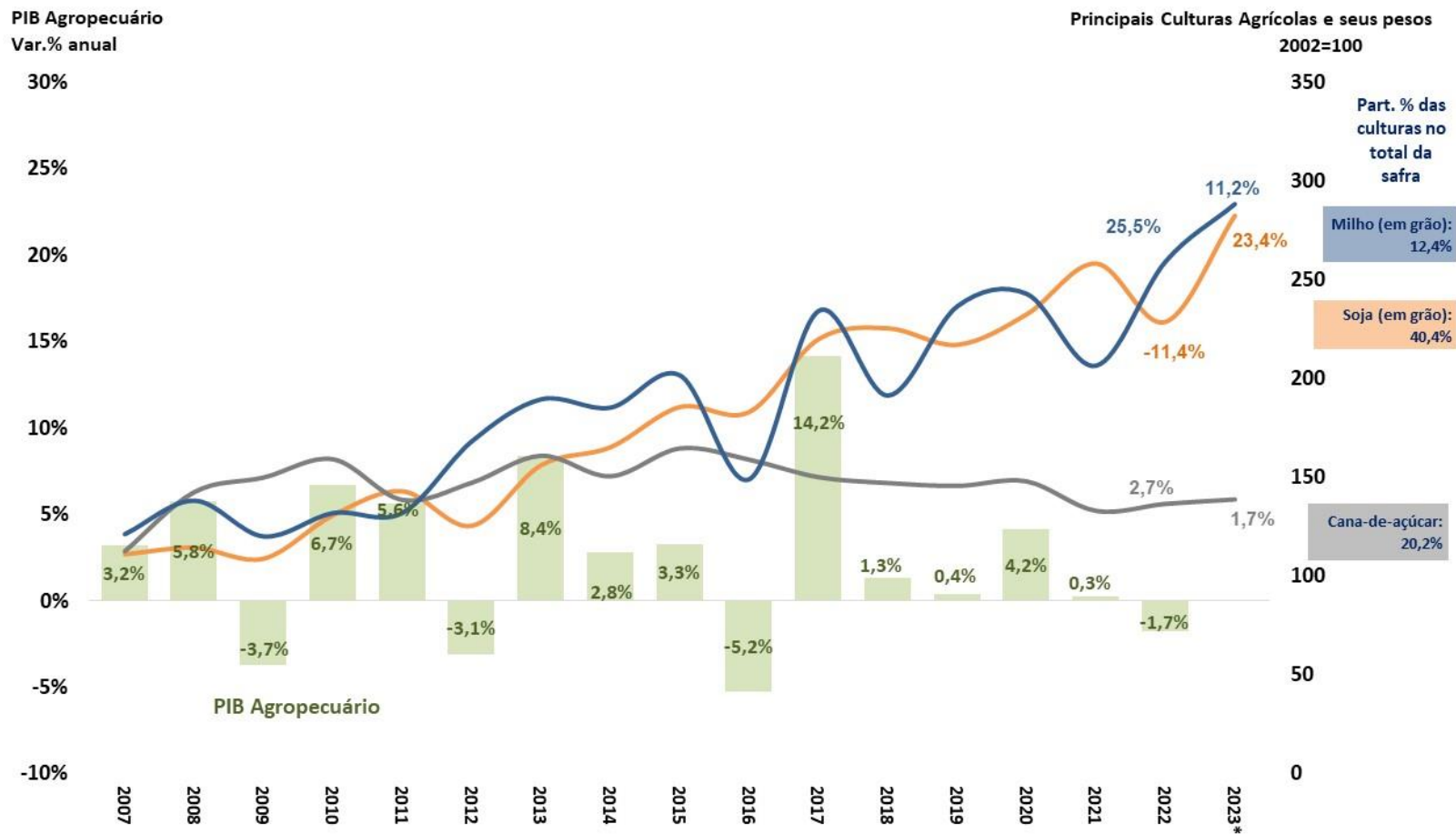

Fonte: IBGE. 2023* = Estimativa LSPA da safra anual de grãos em outubro/2023.

PIB pelo lado da oferta - Indústria e Subsetores
Com Ajuste Sazonal (Média 1995=100)

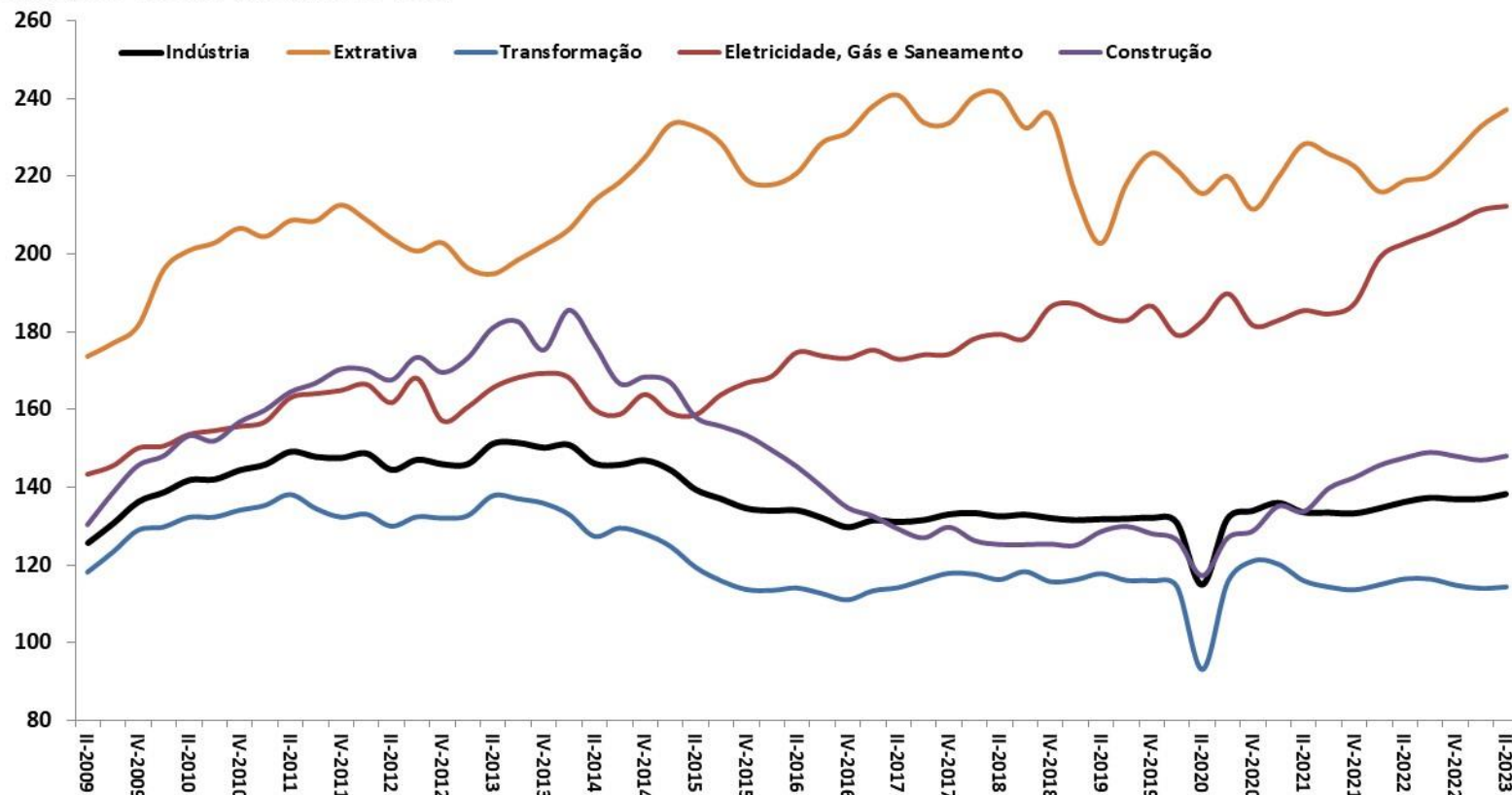

Fonte: IBGE, Contas Nacionais Trimestrais.

PIB pelo lado da oferta - Serviços e Subsetores
Com Ajuste Sazonal (Média 1995=100)

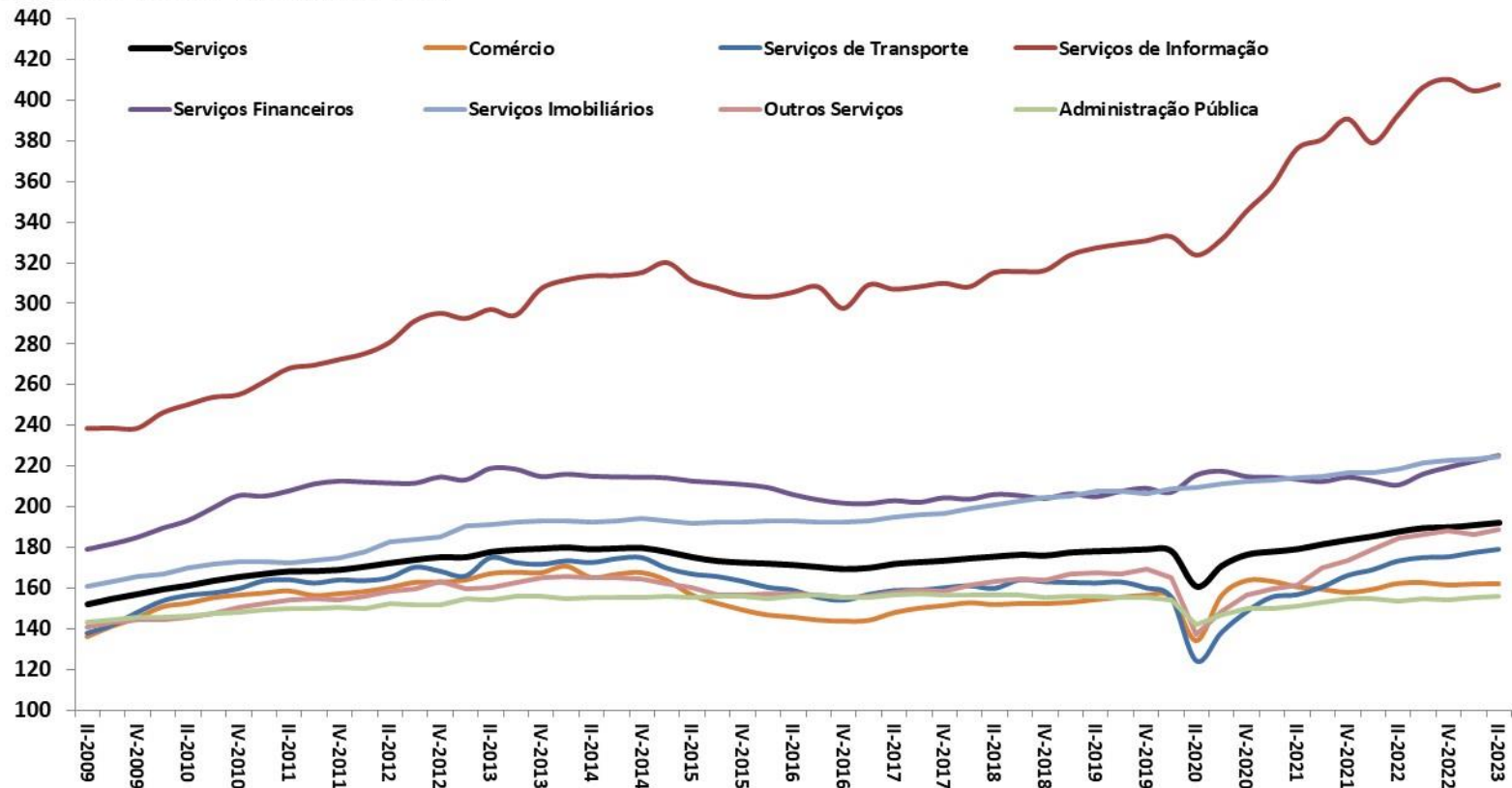

Fonte: IBGE, Contas Nacionais Trimestrais.

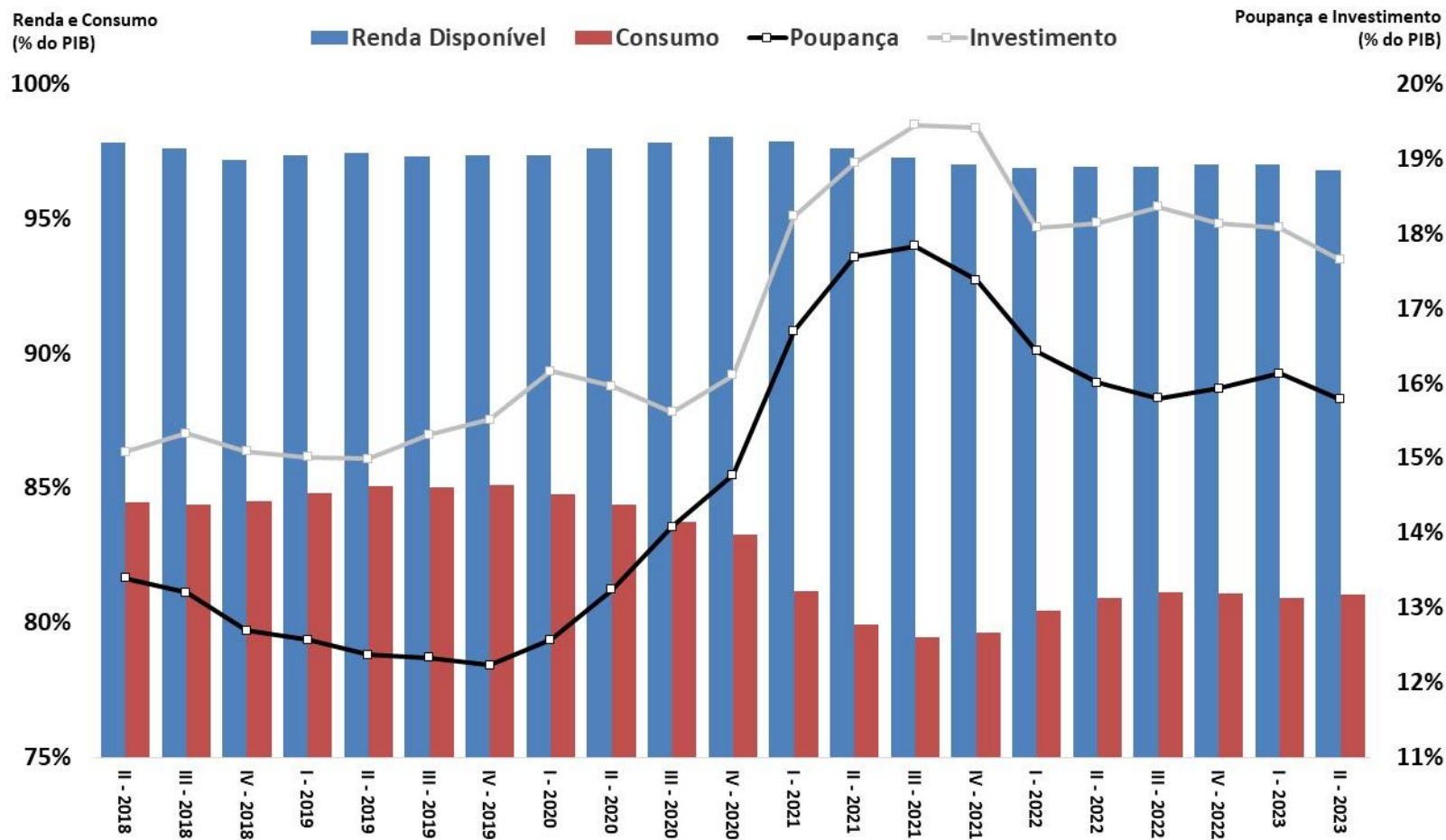

Fonte: IBGE. Obs.: Valores acumulados em 4 trimestres.

Investimento: formação bruta de capital fixo e estoques

ATIVIDADE ECONÔMICA

Variação de Estoques (% do PIB)
acumulado 4 trimestres

FBCF e Investimento (% do PIB)
acumulado 4 trimestres

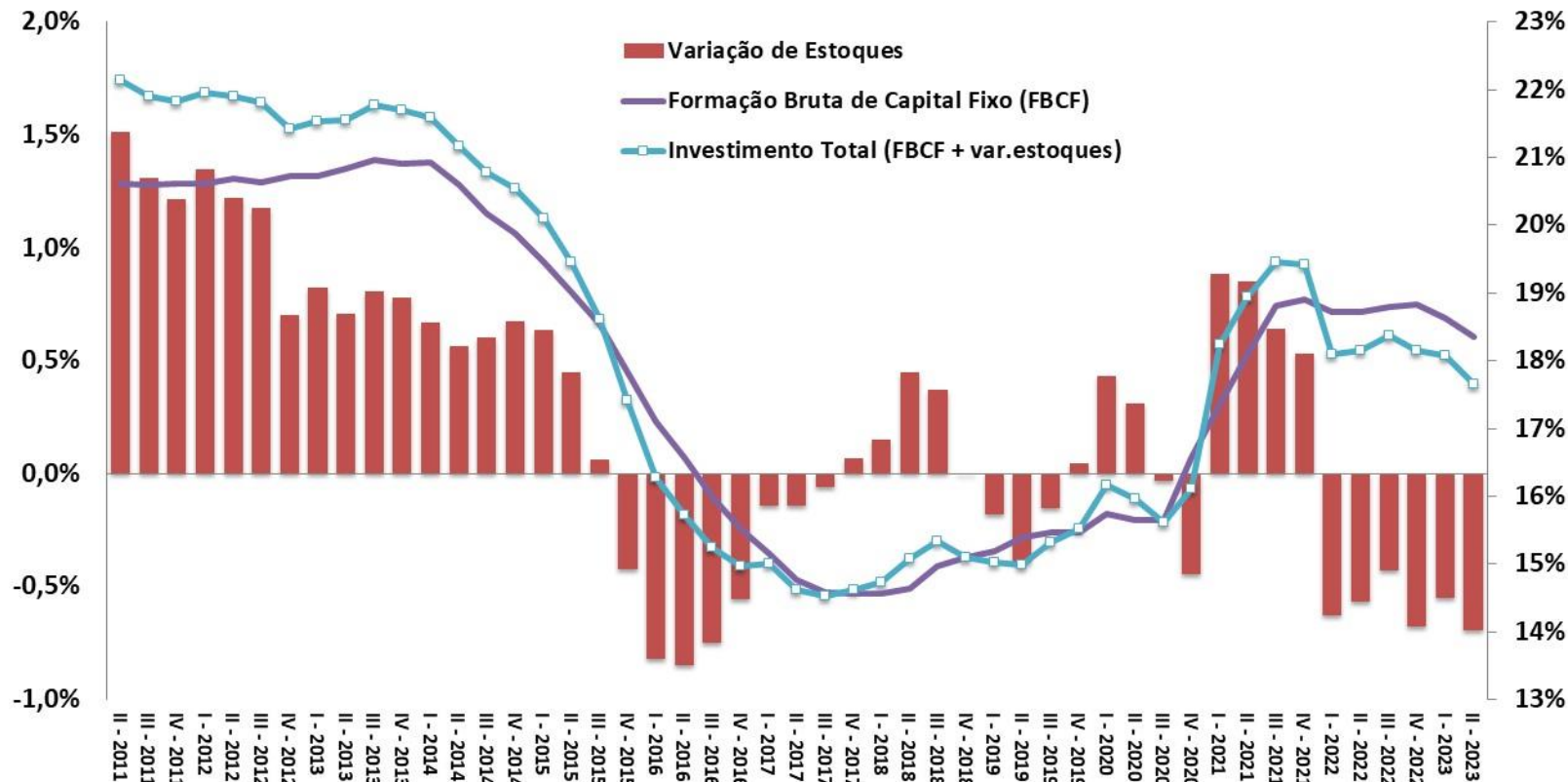

Fonte: IBGE, Contas Nacionais Trimestrais.

Evolução trimestral do IBC-Br e do PIB

ATIVIDADE ECONÔMICA

Taxa de Variação Trimestral (%) com Ajuste Sazonal

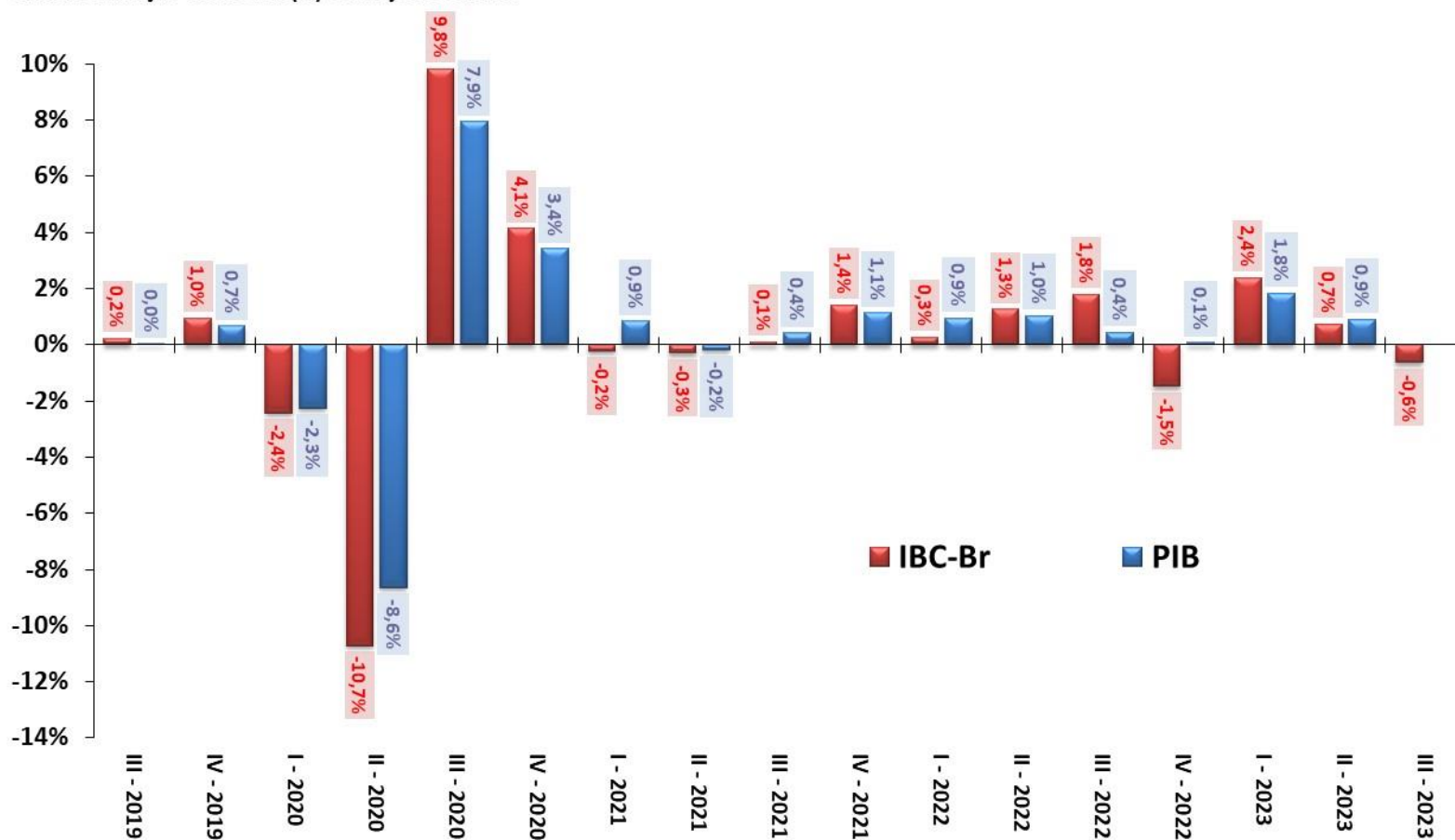

Fonte: IBGE e BCB.

Atividade Econômica Mensal

ATIVIDADE ECONÔMICA

Índice de Atividade Econômica (BCB)	setembro-2023										
	2021	2022	var.ago/23-ago/22	var.set/23-set/22	var.ago/23 - jul/23 (com ajuste sazonal)	var.set/23 - ago/23 (com ajuste sazonal)	var. acumul. do ano	ago/23 var.acumul. meses	12 set/23 var.acumul. meses	12 carry-over 2023	
Índice de Atividade Econômica (IBC-Br)	4,7%	2,9%	1,2%	0,3%	-0,8%	-0,1%	2,8%	2,8%	2,5%	2,6%	
Levantamento Sistemático da Produção Agrícola (IBGE)	outubro-2023										
	2021	2022	var.set/23-set/22	var.out/23-out/22	var.set/23 - ago/23 (com ajuste sazonal)	var.out/23 - set/23 (com ajuste sazonal)	var. acumul. do ano	set/23 var.acumul. meses	out/23 var.acumul. meses	12 carry-over 2023	
Previsão da Safra Agrícola	3,3%	2,0%	21,5%	20,8%	1,5%	-0,3%	20,8%	21,5%	20,8%	17,5%	
Produção Física Mensal (IBGE)	setembro-2023										
	2021	2022	var.ago/23-ago/22	var.set/23-set/22	var.ago/23 - jul/23 (com ajuste sazonal)	var.set/23 - ago/23 (com ajuste sazonal)	var. acumul. do ano	ago/23 var.acumul. meses	12 set/23 var.acumul. meses	12 carry-over 2023	
Indústria Geral	3,9%	-0,7%	0,5%	0,6%	0,2%	0,1%	-0,2%	-0,1%	0,0%	0,0%	
Indústria Extrativa Mineral (peso 11,2%)	1,0%	-3,2%	3,0%	9,1%	-4,2%	5,6%	6,0%	3,1%	4,6%	6,4%	
Indústria de Transformação (peso 88,8%)	4,3%	-0,4%	0,0%	-0,8%	1,1%	-0,3%	-1,2%	-0,8%	-0,8%	-1,0%	
Produtos Alimentícios (peso 13,9%)	-8,2%	2,4%	7,3%	6,7%	1,0%	-0,3%	3,9%	4,1%	5,3%	1,5%	
Coque, derivados de petróleo e biocombustíveis (peso 10,3%)	-0,7%	6,6%	6,3%	11,3%	0,1%	0,5%	4,8%	3,1%	3,6%	6,6%	
Veículos automotores, reboques e carrocerias (peso 10,1%)	20,1%	3,0%	-10,4%	-15,8%	5,7%	-4,1%	-5,8%	0,8%	-2,4%	-7,2%	
Bens de Capital	27,8%	-0,3%	-13,7%	-12,9%	4,5%	-2,2%	-10,4%	-7,7%	-8,7%	-10,7%	
Bens Intermediários	3,3%	-0,7%	0,1%	1,2%	-0,5%	0,3%	-0,3%	-0,3%	0,0%	-0,3%	
Bens de Consumo Duráveis	2,0%	-3,3%	2,8%	-3,0%	7,9%	-4,3%	3,2%	4,7%	3,6%	2,0%	
Bens de Consumo Semí e Não Duráveis	-0,4%	-0,2%	3,8%	2,8%	1,7%	-1,4%	1,8%	1,2%	1,5%	2,3%	
Insumos Típicos da Construção Civil	-12,9%	8,6%	-2,0%	-3,7%	4,1%	-7,9%	-2,6%	-3,5%	-3,3%	-16,7%	
Volume de Vendas (IBGE)	setembro-2023										
	2021	2022	var.ago/23-ago/22	var.set/23-set/22	var.ago/23 - jul/23 (com ajuste sazonal)	var.set/23 - ago/23 (com ajuste sazonal)	var. acumul. do ano	ago/23 var.acumul. meses	12 set/23 var.acumul. meses	12 carry-over 2023	
Comércio Varejista	1,4%	1,0%	2,4%	3,3%	-0,1%	0,6%	1,8%	1,7%	1,7%	2,1%	
Comércio Varejista Ampliado	4,5%	-0,6%	3,7%	2,9%	0,6%	0,2%	2,4%	1,5%	1,6%	2,5%	
Veículos Motos, Partes e Peças	14,9%	-1,7%	11,0%	8,9%	3,4%	-0,9%	6,9%	3,6%	4,4%	7,3%	
Material de Construção	4,4%	-8,7%	-0,1%	-5,6%	0,0%	-2,0%	-3,0%	-5,2%	-5,0%	-2,9%	
Combustíveis e Lubrificantes	0,3%	16,6%	-3,4%	-8,7%	1,2%	-1,7%	6,8%	15,6%	11,7%	3,7%	
Hiper., Superm., prod. alimentícios, bebidas e fumo	-2,6%	1,4%	5,8%	7,5%	1,1%	1,6%	3,6%	3,0%	3,3%	4,1%	
Tecidos, Vestuário e Calçados	13,7%	-0,5%	-6,9%	-2,6%	-0,4%	-1,1%	-7,0%	-9,7%	-9,3%	-4,4%	
Móveis e Eletrodomésticos	-7,0%	-6,7%	-1,2%	2,0%	-2,0%	2,1%	1,1%	0,4%	1,0%	0,5%	
Volume de Serviços (IBGE)	setembro-2023										
	2021	2022	var.ago/23-ago/22	var.set/23-set/22	var.ago/23 - jul/23 (com ajuste sazonal)	var.set/23 - ago/23 (com ajuste sazonal)	var. acumul. do ano	ago/23 var.acumul. meses	12 set/23 var.acumul. meses	12 carry-over 2023	
Serviços	10,9%	8,3%	0,6%	-1,2%	-1,3%	-0,3%	3,4%	5,3%	4,4%	2,2%	
Serviços prestados às famílias	18,2%	24,0%	-1,1%	2,5%	-3,7%	3,0%	4,6%	7,1%	5,8%	4,2%	
Serviços de informação e comunicação	9,5%	3,3%	2,4%	-0,7%	-0,9%	-0,7%	4,2%	4,6%	4,1%	3,0%	
Serviços profissionais, administrativos e complementares	7,4%	7,7%	4,1%	0,7%	0,8%	-1,1%	3,9%	5,4%	4,9%	3,0%	
Transportes, serviços auxiliares aos transportes e correio	15,2%	13,3%	-1,2%	-2,2%	-2,1%	-0,2%	3,4%	6,6%	5,2%	2,3%	
Outros serviços	5,0%	-2,1%	-6,1%	-4,7%	-2,7%	0,8%	-0,8%	1,1%	0,9%	-2,4%	

Parâmetros Macroeconômicos						
Período	Atividade Industrial					
	Transformação		Bebidas		Veículos	
	Produção Física				Vendas Internas no Atacado	
	Preço	Quantidade	Preço	Quantidade	Preço	Quantidade
2017	1,76	2,23	4,34	0,78	4,26	12,31
2018	8,35	1,11	2,67	0,87	3,30	13,05
2019	4,31	0,19	2,86	4,25	2,97	10,38
2020	9,13	-4,60	0,87	-0,19	4,15	-25,84
2021	31,85	4,32	4,14	0,28	12,62	1,04
2022	17,61	-0,36	9,77	3,03	12,70	-1,88
2023	-4,50	-0,56	6,85	0,30	6,16	8,40
2024	2,40	1,73	5,90	3,17	3,45	12,94
2025	3,98	2,97	6,04	3,66	2,74	13,79
2026	3,86	1,62	6,02	3,33	2,43	11,88
2027	3,87	2,80	6,02	3,23	2,26	11,84

Fonte: SPE/MF. Grade de Parâmetros Macroeconômicos, de novembro/2023.

IBC-Br e Produção Industrial
Com Ajuste Sazonal (Média 2014=100)

Safra Agrícola (MM12), Vendas no Comércio e Volume de Serviços
Com Ajuste Sazonal (Média 2014=100)

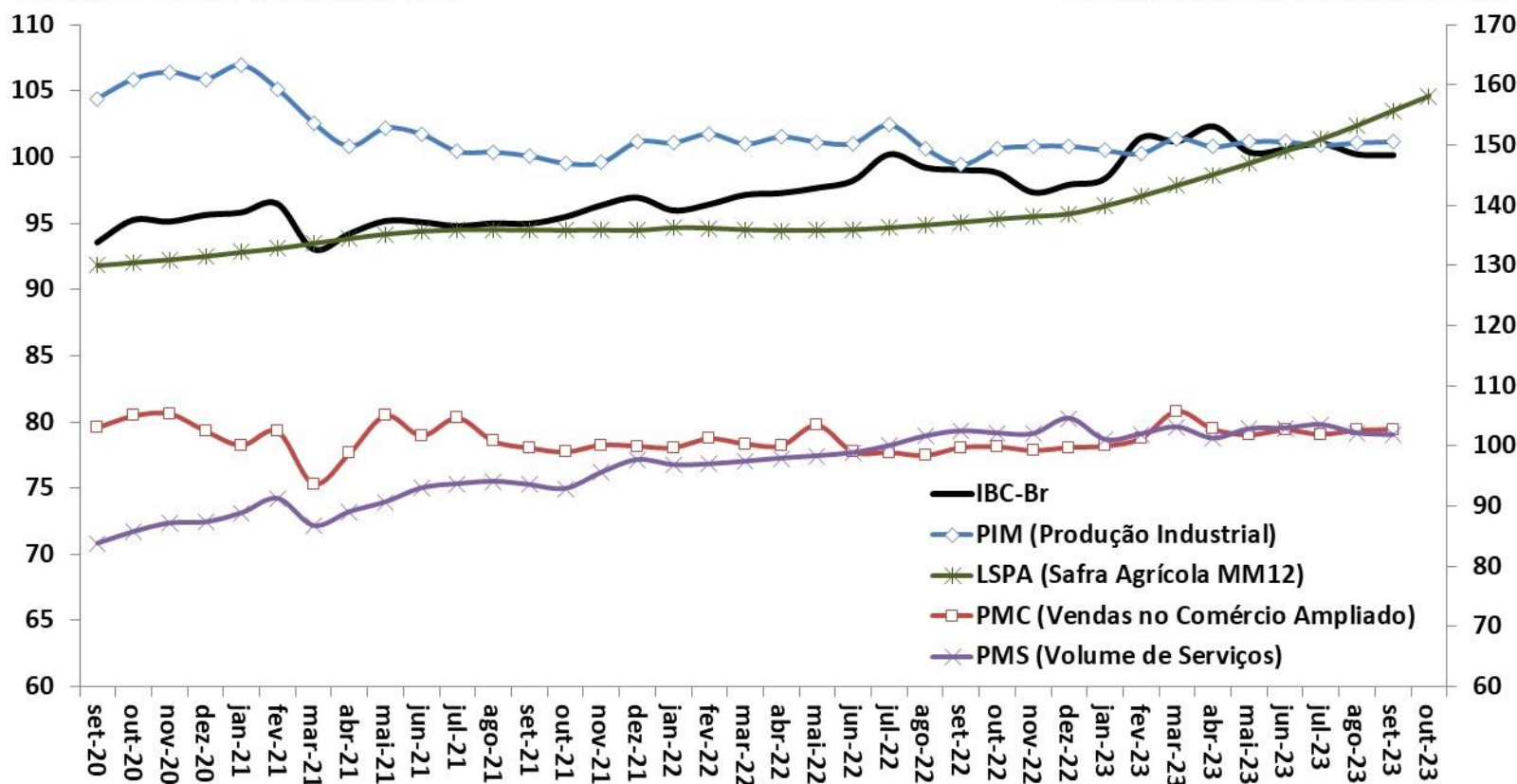

Fonte: BCB: Índice de Atividade Econômica do Banco Central - Brasil. IBGE: Pesquisa Industrial Mensal (PIM), Pesquisa Mensal do Comércio (PMC), Pesquisa Mensal de Serviços (PMS) e Levantamento Sistemático da Produção Agrícola (LSPA)

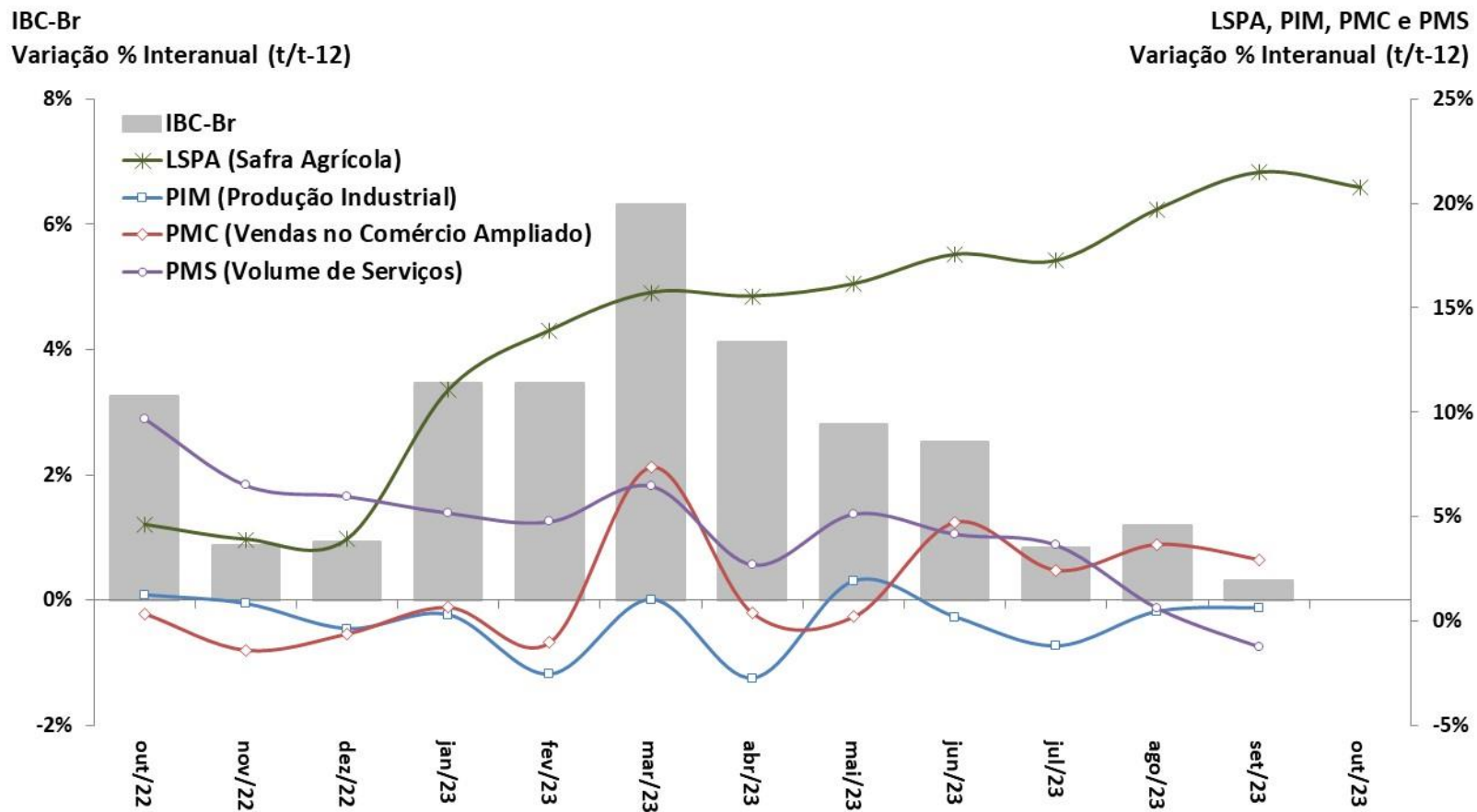

Fonte: BCB: Índice de Atividade Econômica do Banco Central – Brasil. IBGE: Pesquisa Industrial Mensal (PIM), Pesquisa Mensal do Comércio (PMC) e Pesquisa Mensal de Serviços (PMS).

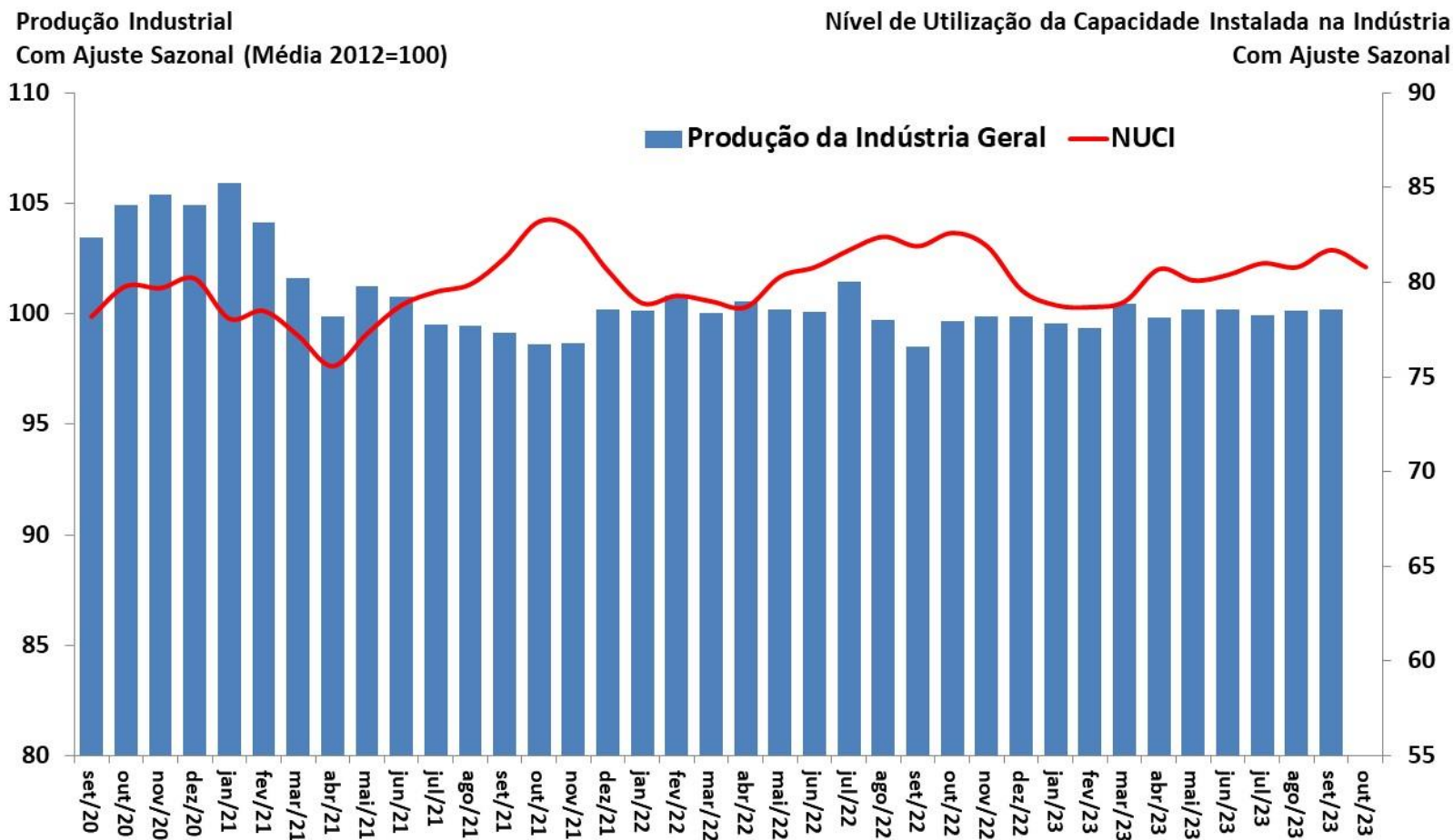

Fonte: IBGE, Pesquisa Industrial Mensal (PIM) e FGV.

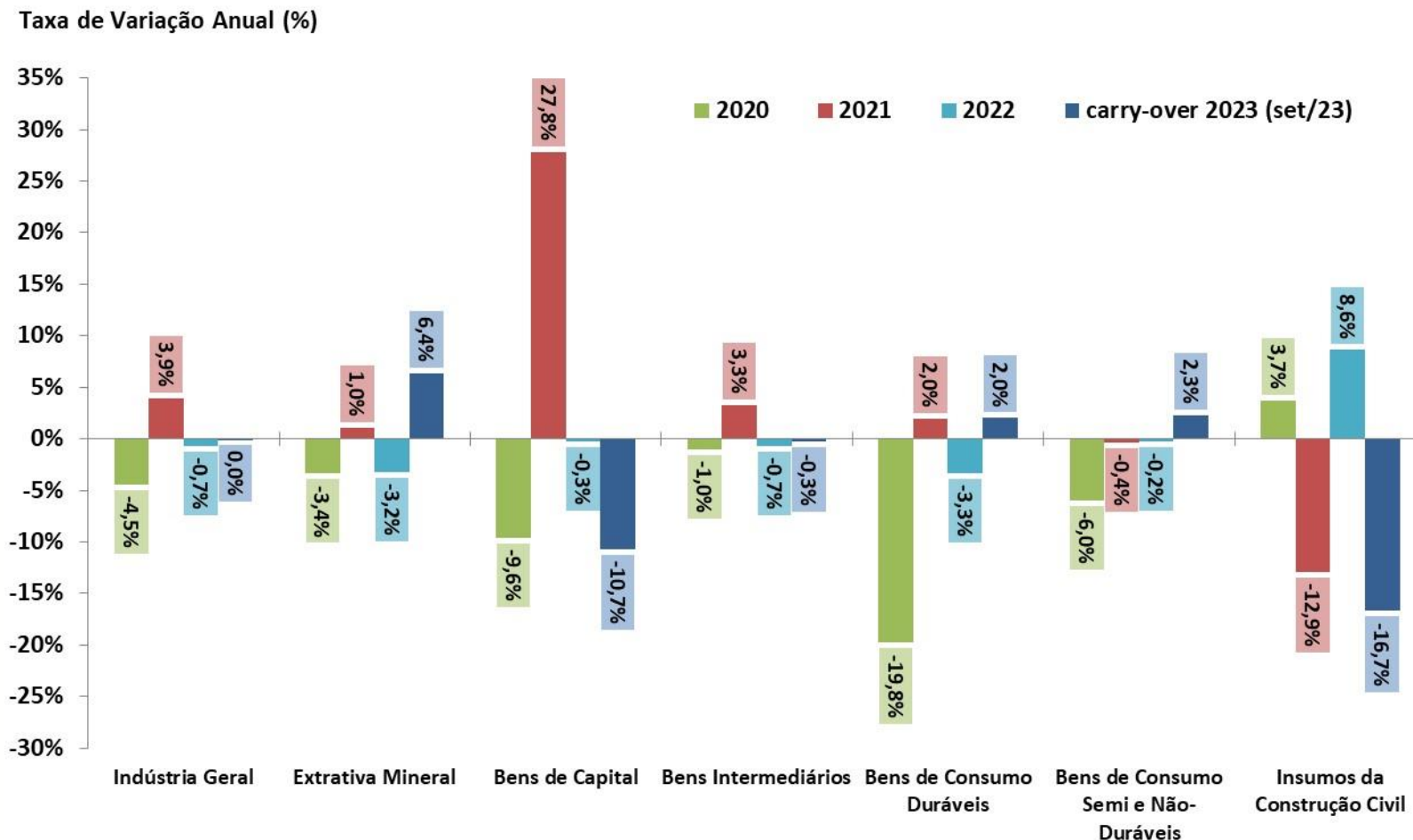

Fonte: IBGE, Pesquisa Industrial Mensal (PIM). Nota: Carry over 2023: nível de set/2023 desazonalizado ante 2022.

Produção Industrial por Atividade
Com Ajuste Sazonal (Média 2012=100)

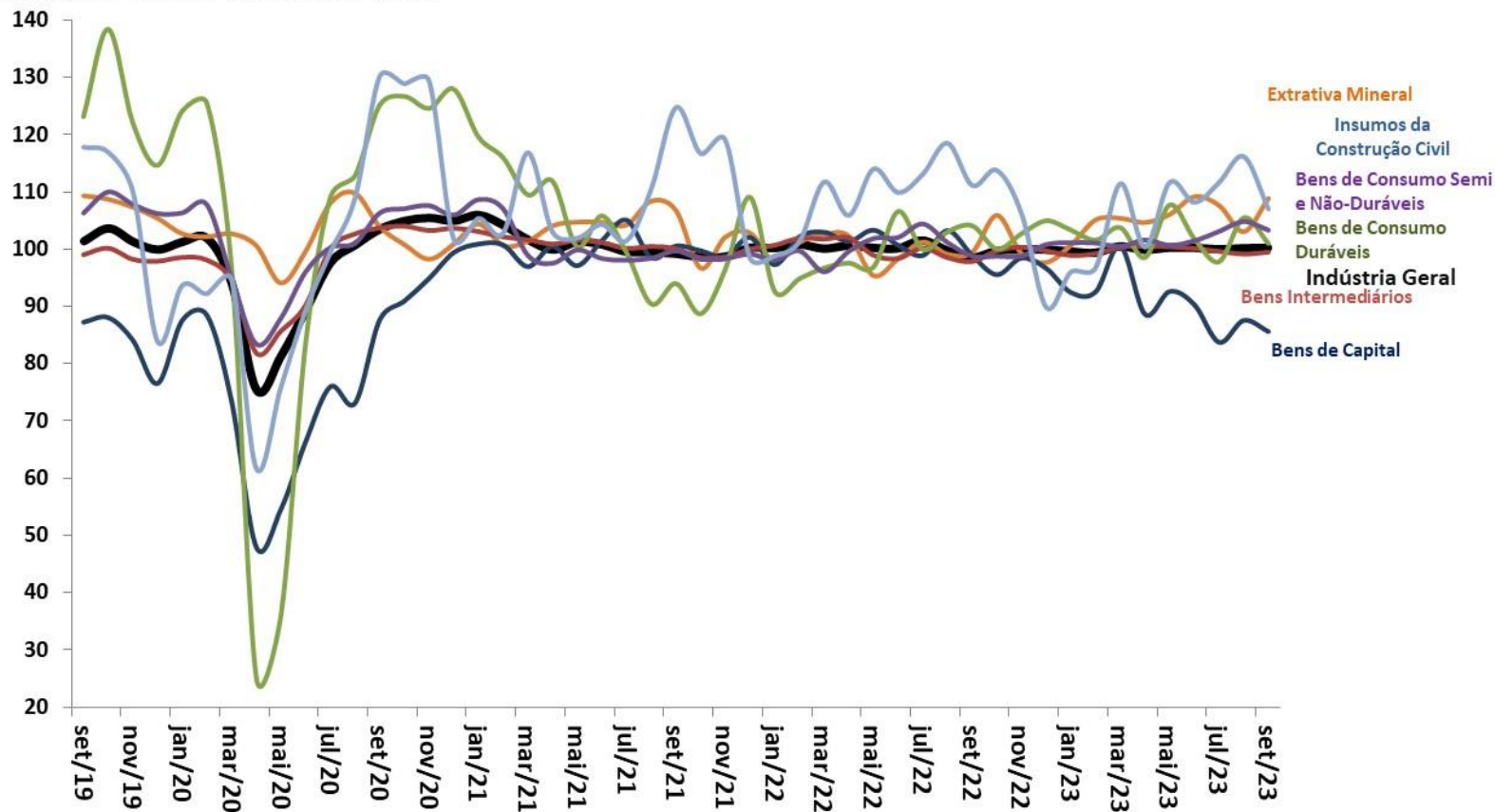

Fonte: IBGE, Pesquisa Industrial Mensal (PIM).

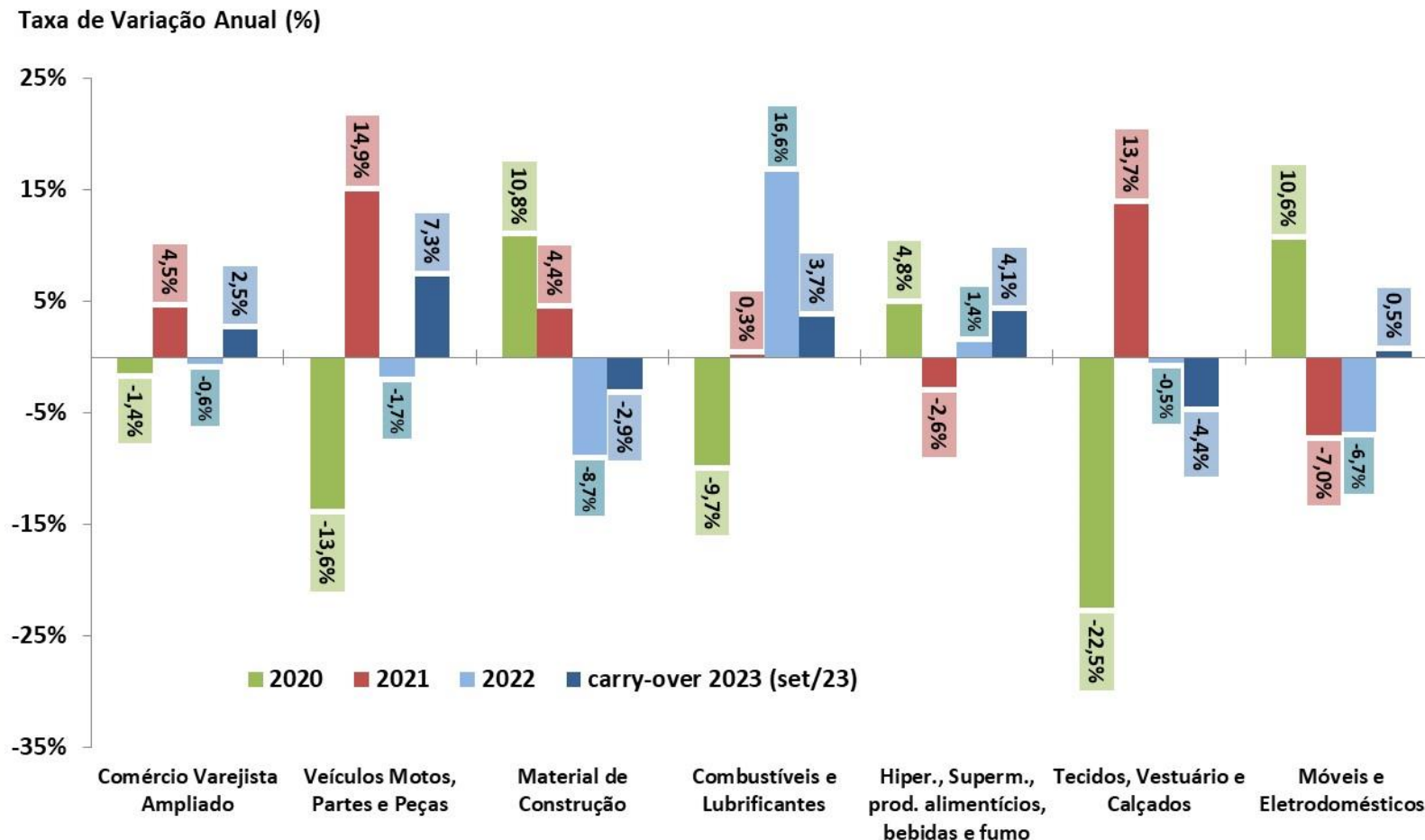

Fonte: IBGE, Pesquisa Mensal do Comércio (PMC). Nota: Carry over 2023: nível de set/2023 desazonalizado ante 2022.

Comércio Varejista por Atividade
Com Ajuste Sazonal (Média 2014=100)

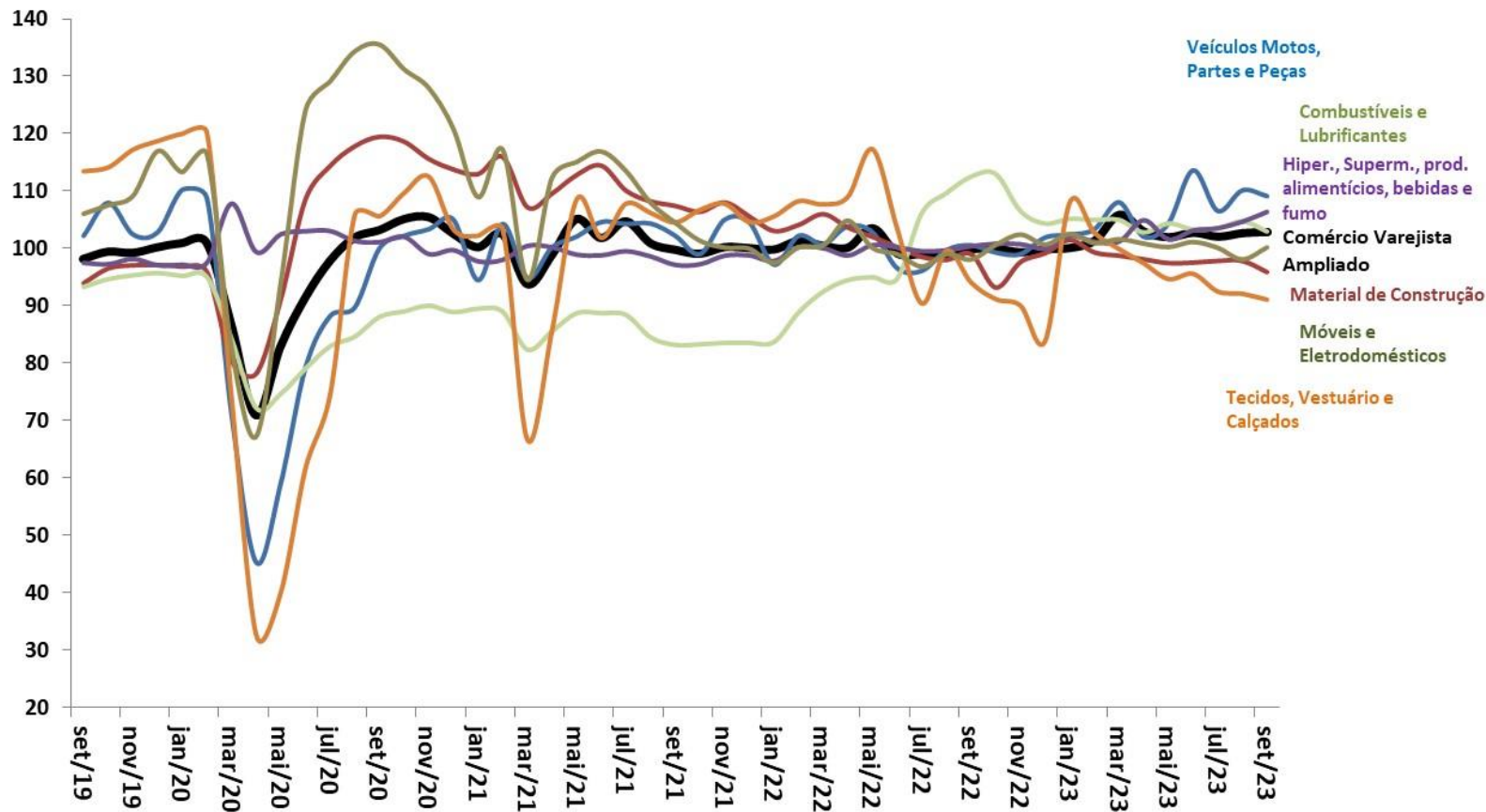

Fonte: IBGE, Pesquisa Mensal de Comércio (PMC).

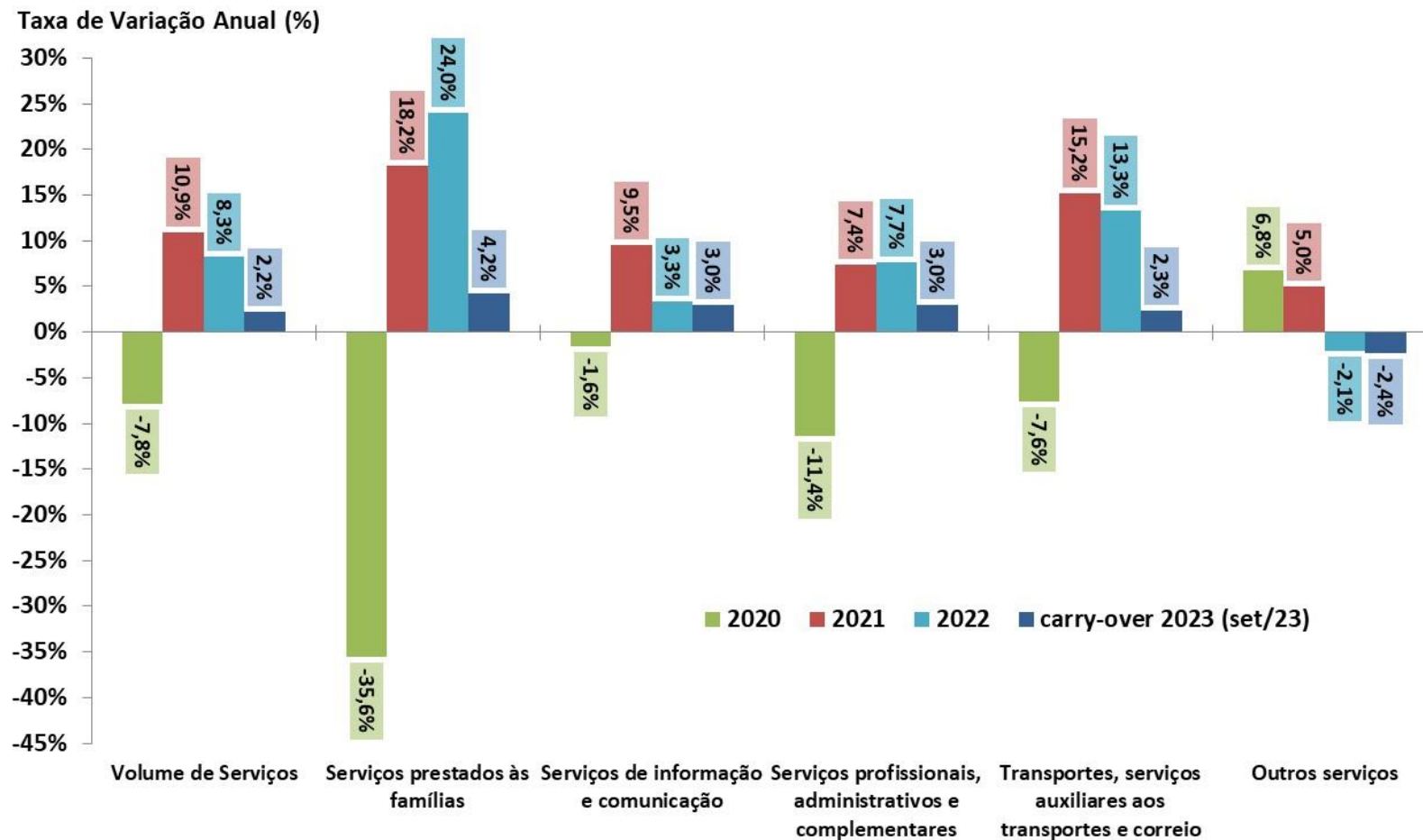

Fonte: IBGE, Pesquisa Mensal de Serviços (PMS). Nota: Carry over 2023: nível de set/2023 desazonalizado ante 2022.

Volume de Serviços

Com Ajuste Sazonal (Média 2014=100)

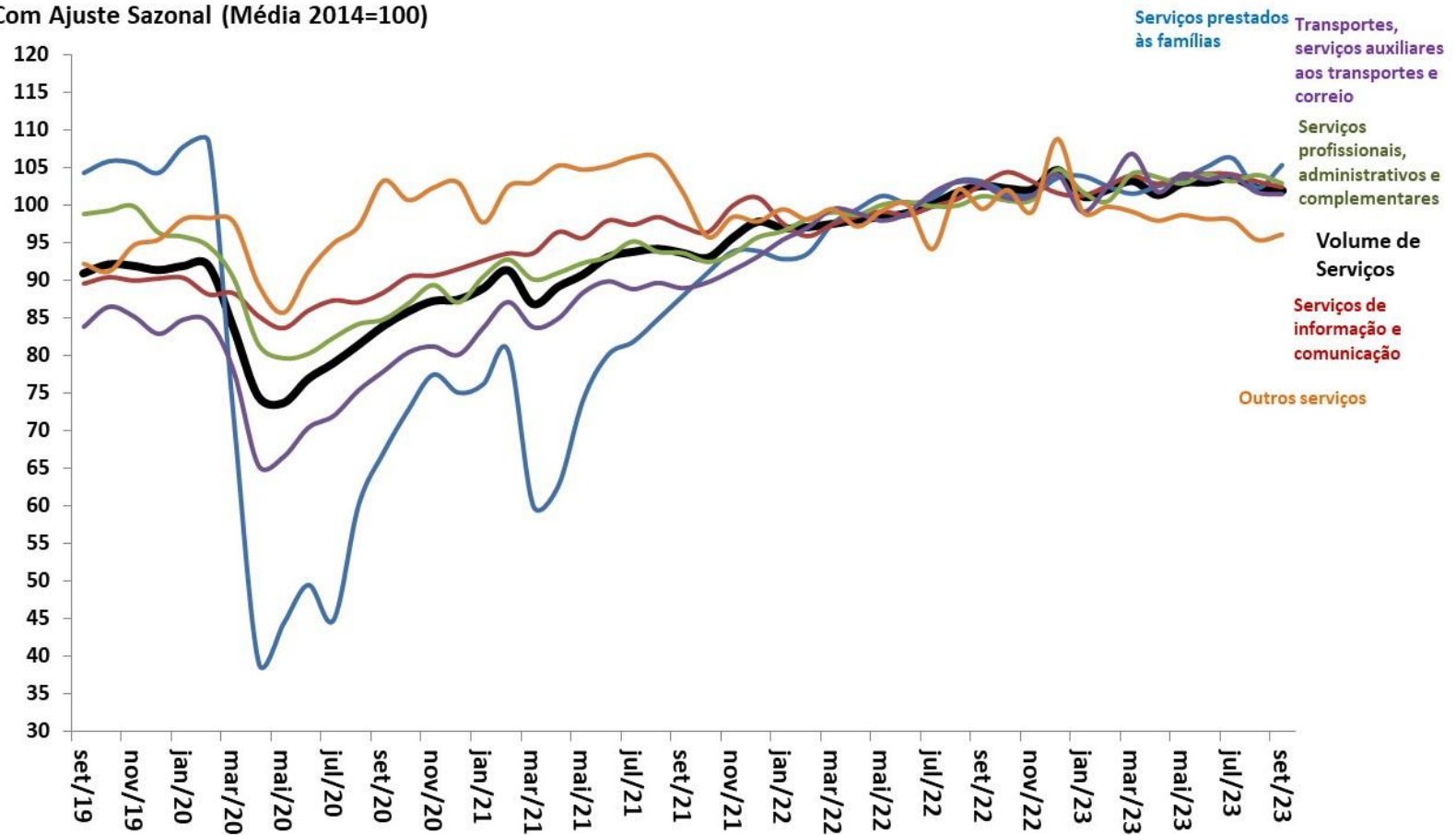

Fonte: IBGE, Pesquisa Mensal de Serviços (PMS).

Outros Indicadores de Atividade

ATIVIDADE ECONÔMICA

	Última Atualização (m / y)	var.% anual (y-1)	var. % (m-1 / y) / (m-1 / y-1)	var. % (m / y) / (m / y-1)	var.% (m-1 / y) / (m-2 / y) (com ajuste sazonal)	var.% (m / y) / (m-1 / y) (com ajuste sazonal)	var.% acum. do ano	m-1 / y var. % acum. 12 meses	m / y var. % acum. 12 meses	carry-over	
Indicadores Industriais (CNI)											
Faturamento Real da Indústria	set/2023	-0,1%	-2,1%	-1,4%	1,1%	-0,5%	-0,8%	0,7%	0,4%	-0,8%	2023
Horas Trabalhadas na Produção	set/2023	-2,1%	-3,2%	-3,5%	0,0%	-1,0%	-0,4%	0,6%	0,0%	-0,7%	2023
UCI - Utilização da Capacidade Instalada	set/2023	0,4%	-2,8%	-3,4%	0,3%	-0,4%	-3,0%	-2,3%	-2,5%	-2,5%	2023
Estoques - Produtos Finais - Efetivos x Planejados (CNI)	nov/2023	1,6%	-2,1%	1,4%	-1,7%	1,3%	1,6%	1,2%	1,3%	1,3%	2023
Confiança do Empresário Industrial - ICEI (CNI)	nov/2023	19,5%	-16,1%	-2,5%	-2,3%	-0,2%	-12,1%	-12,3%	-11,9%	-11,2%	2023
Confiança do Industrial de São Paulo - ICEI-SP (FIESP)	out/2023	6,3%	5,2%	-0,3%	3,4%	-0,8%	-1,9%	-2,4%	-2,1%	-1,8%	2023
NUCI - Nível de Utilização da Capacidade Instalada (FGV)	out/2023	0,7%	1,1%	0,1%	1,1%	-1,1%	-0,8%	-0,9%	-0,8%	-0,4%	2023
Confiança da Indústria (FGV)	out/2023	12,5%	-8,7%	-5,1%	-0,4%	-0,2%	-6,1%	-6,8%	-6,5%	-5,2%	2023
Confiança dos Consumidores (FGV)	out/2023	13,1%	8,4%	4,6%	0,2%	-3,9%	12,5%	13,7%	12,7%	12,2%	2023
Confiança dos Serviços (FGV)	out/2023	14,6%	-4,9%	-3,9%	-0,5%	-1,7%	-2,9%	-2,7%	-3,0%	-2,1%	2023
Confiança da Construção Civil (FGV)	out/2023	8,5%	-3,7%	-4,6%	2,3%	-1,8%	-1,8%	-0,8%	-1,6%	-1,3%	2023
Confiança do Comércio (FGV)	out/2023	13,2%	-7,6%	-6,4%	-0,9%	-3,9%	-2,2%	-0,2%	-1,3%	-2,1%	2023
Índice de Vendas de Supermercados (ABRAS)	set/2023	1,3%	21,3%	21,8%	2,4%	0,8%	28,3%	28,2%	27,8%	25,5%	2023
Produção de Petróleo e Gás (ANP)	set/2023	4,2%	12,2%	16,7%	-0,3%	4,6%	11,8%	10,7%	11,7%	11,6%	2023
Consumo de Energia Elétrica - Total (EPE)	set/2023	1,2%	2,9%	5,2%	1,0%	1,0%	2,8%	2,0%	2,3%	3,4%	2023
Consumo da Indústria	set/2023	1,3%	0,7%	1,9%	1,0%	0,8%	1,4%	1,2%	1,1%	1,8%	2023
Carga de Energia Elétrica (ONS)	out/2023	1,8%	12,6%	12,2%	1,3%	0,5%	1,4%	2,9%	3,7%	6,1%	2023
Expedição de embalagens (ABPO)	out/2023	7,9%	-2,4%	2,8%	-0,7%	0,5%	0,0%	-0,1%	-0,1%	0,2%	2023
Fluxo de veículos pesados em rodovias (ABCR)	out/2023	2,1%	4,5%	3,2%	1,2%	0,0%	1,4%	1,3%	1,4%	2,0%	2023
Produção Total de Veículos (ANFAVEA)	out/2023	4,4%	0,5%	-3,1%	2,5%	-6,7%	-0,9%	0,5%	-0,9%	-1,1%	2023
Produção de Automóveis	out/2023	5,9%	1,8%	-9,1%	-1,6%	-10,0%	-1,1%	1,4%	-1,1%	-1,3%	2023
Produção de Caminhões	out/2023	3,3%	-45,0%	-32,8%	-3,0%	21,6%	-29,6%	-25,5%	-29,6%	-29,5%	2023
Exportação Total de Veículos (ANFAVEA)	out/2023	23,9%	-15,5%	-29,9%	-8,0%	4,8%	-12,4%	-7,0%	-12,4%	-12,1%	2023
Licenciamento Total de Veículos (FENABRAVE)	out/2023	-6,6%	1,9%	20,4%	5,0%	4,7%	9,9%	9,1%	9,9%	10,2%	2023
Licenciamento de Veículos Nacionais	out/2023	-8,7%	-0,6%	15,6%	5,3%	4,0%	7,9%	7,6%	7,9%	8,2%	2023
Licenciamento de Veículos Importados	out/2023	11,1%	19,0%	55,4%	-0,6%	9,8%	23,7%	19,2%	23,7%	24,4%	2023

Índice de Confiança do Empresário Industrial (ICEI) -
Média Móvel Trimestral

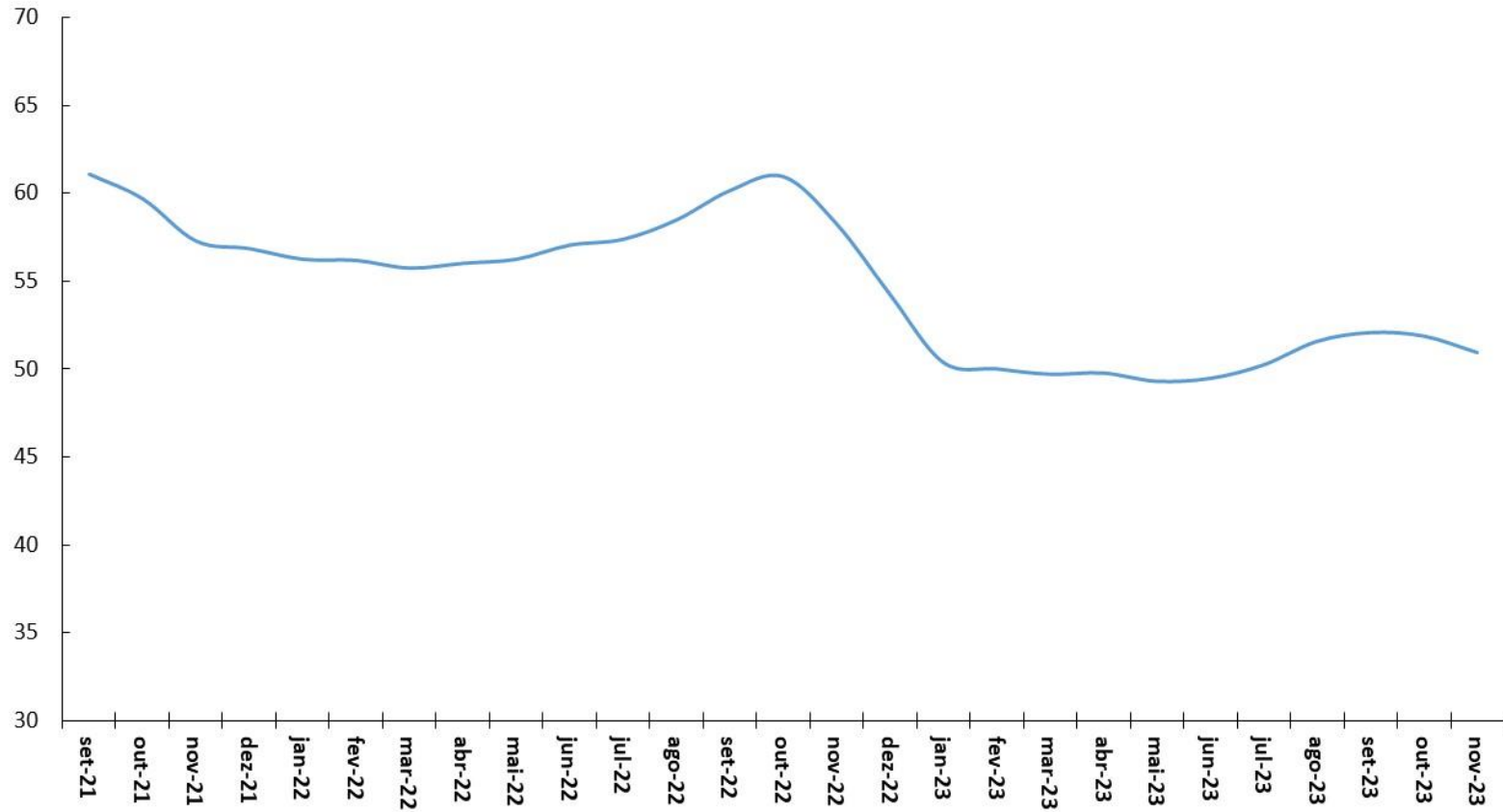

Fonte: CNI.

Índice de Confiança Industrial - Sensor FIESP - Média Móvel
Trimestral

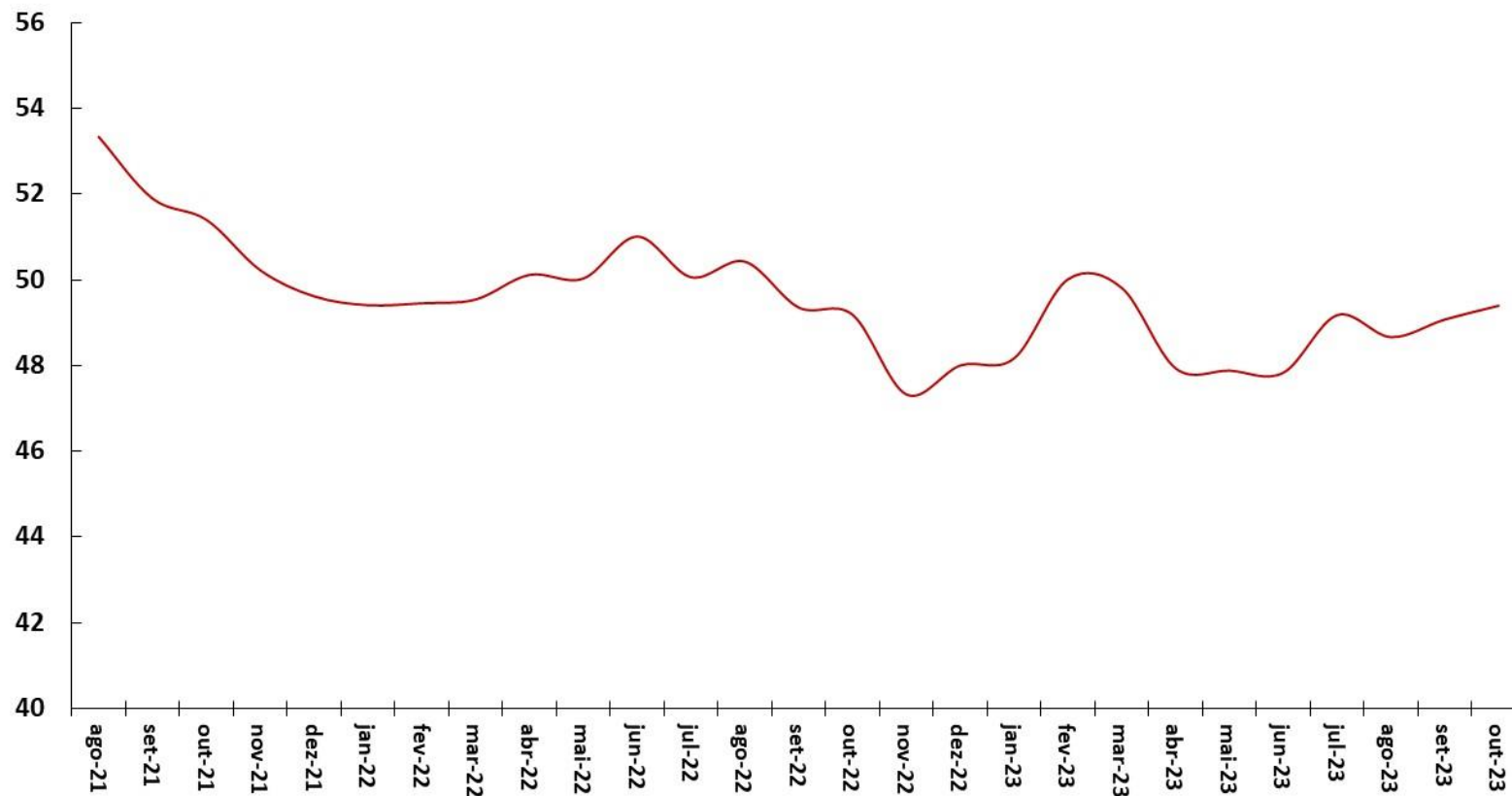

Fonte: FIESP.

Indicadores de Confiança - Sondagens IBRE-FGV
Média Móvel Trimestral

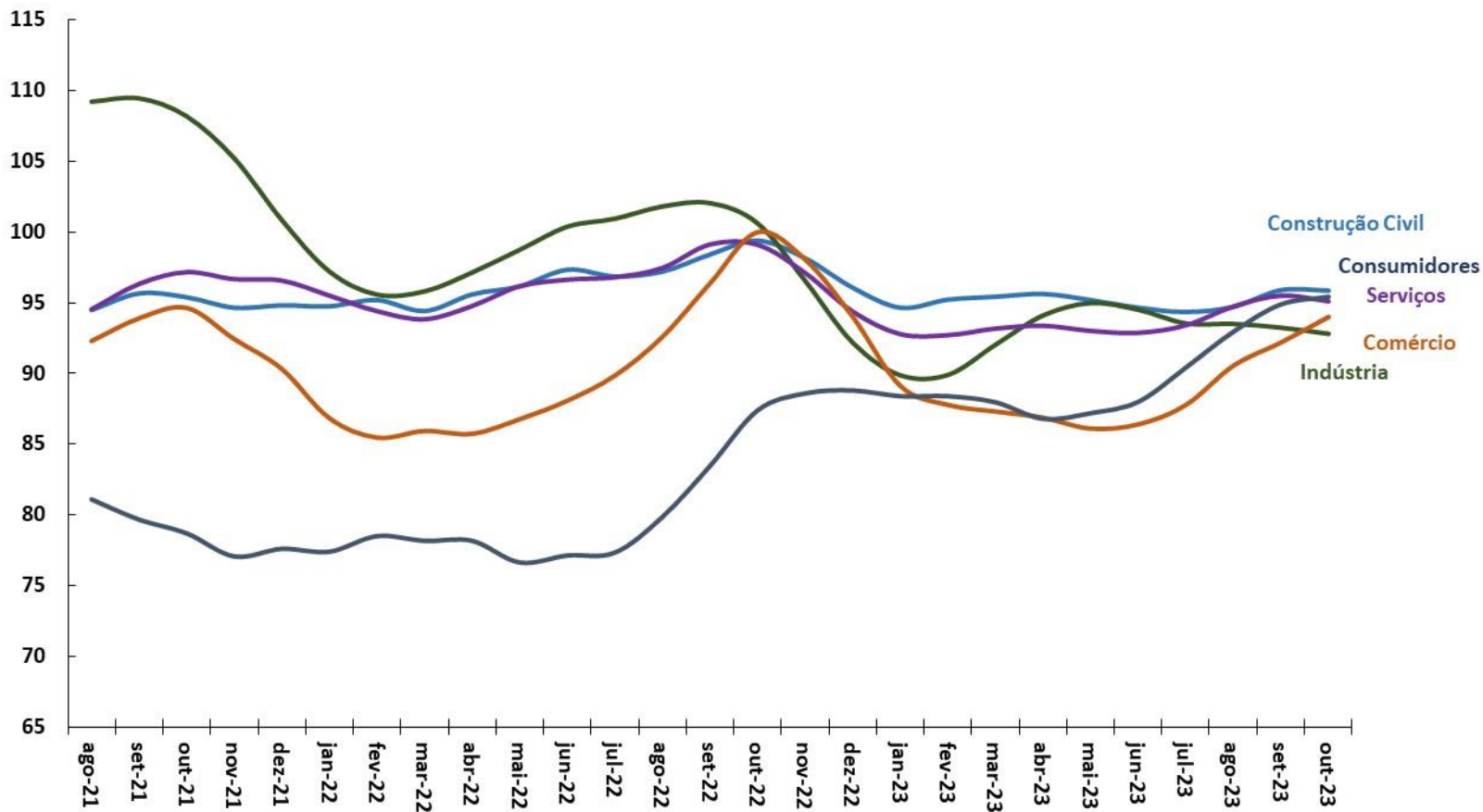

Fonte: FGV.

Formação Bruta de Capital Fixo (Contas Nacionais)

Série encadeada do índice de volume trimestral com ajuste sazonal (Base: média 1995 = 100)

Expectativas dos Empresários*

Sondagem de Confiança dos Empresários - IBRE-FGV

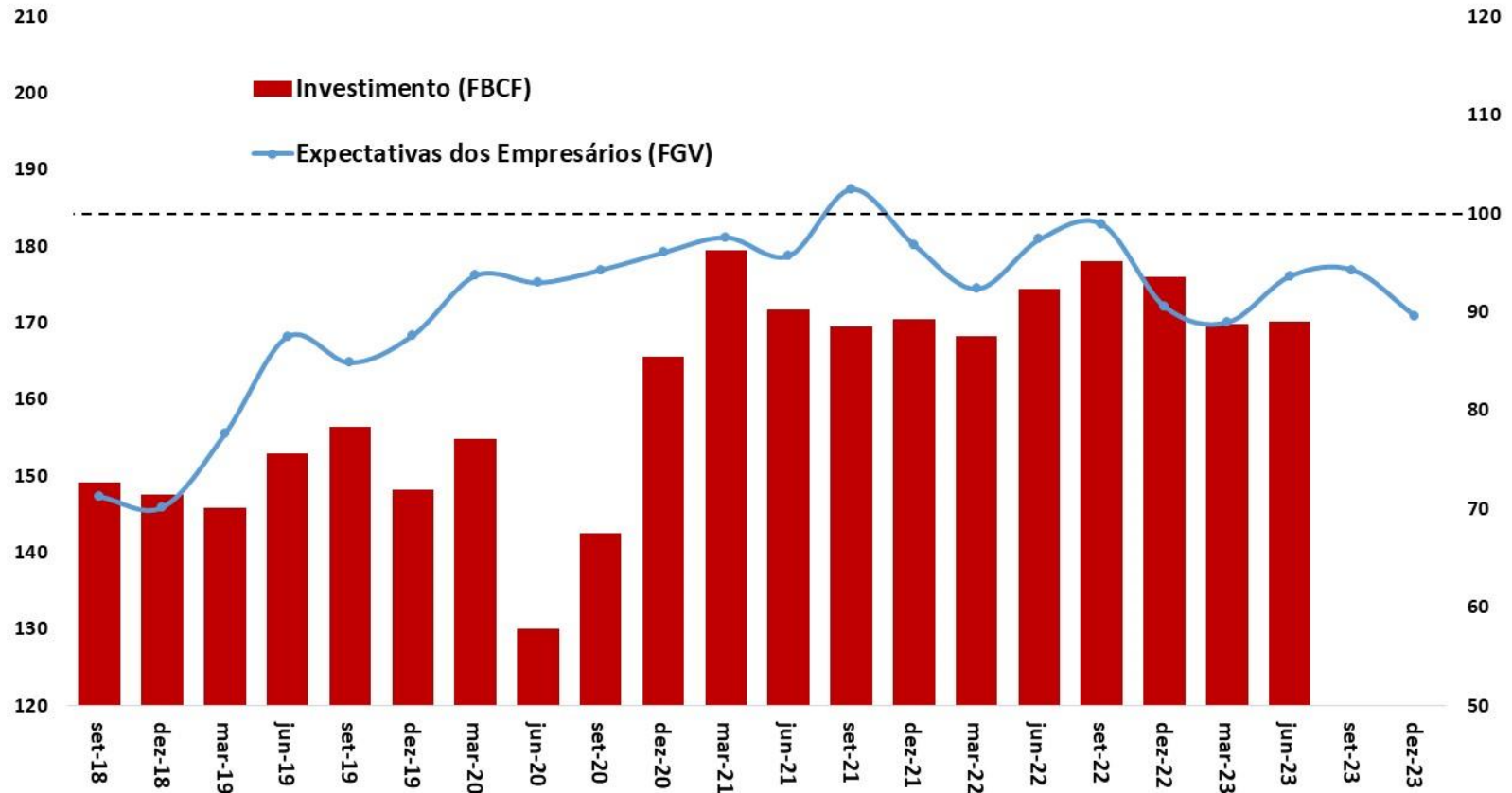

Fonte: IBGE e FGV. Obs.: 4T23 = estimativa a partir da média móvel trimestral até out/23.

Nota: *Média móvel trimestral das Expectativas dos Empresários (diferença da proporção de respostas favoráveis e desfavoráveis mais 100).

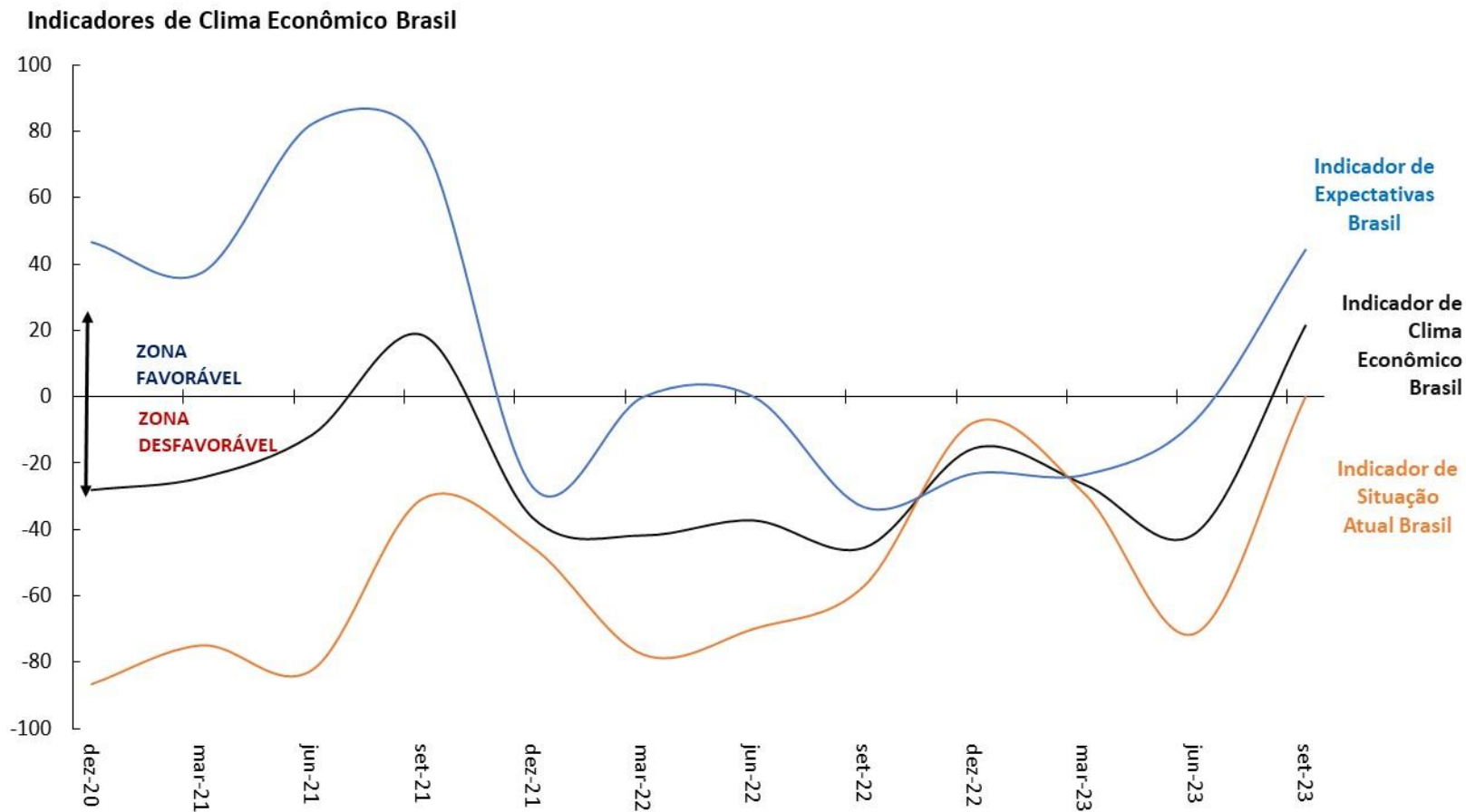

Fonte: Sondagem Econômica da América Latina - IFO Institute/FGV.

Índice de Confiança do Consumidor (Fecomércio)
(Média Trimestral)

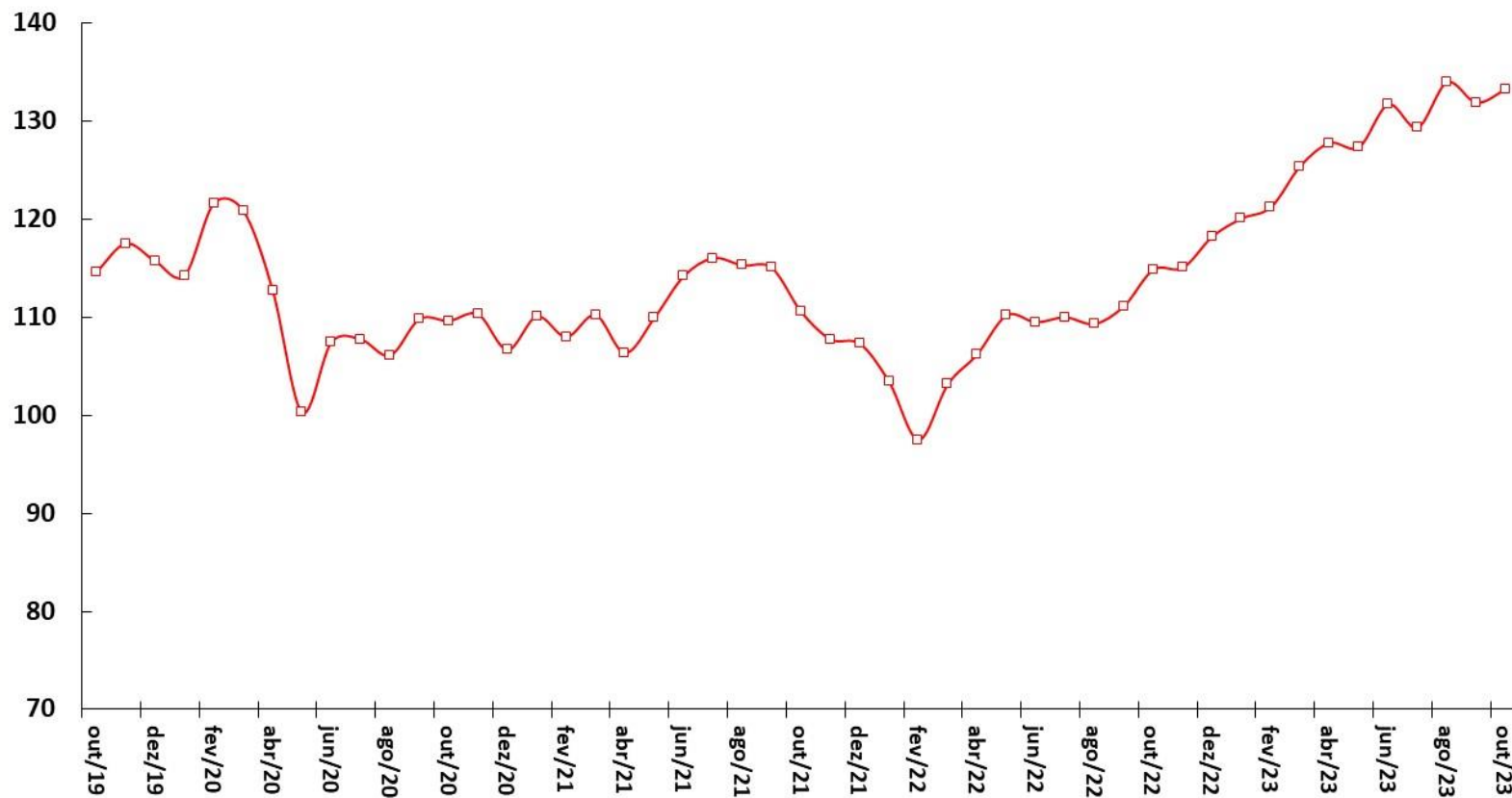

Fonte: Fecomércio-SP.

Falências Requeridas
Acumulado em 12 Meses

Recuperações Judiciais Requeridas
Acumulado em 12 Meses

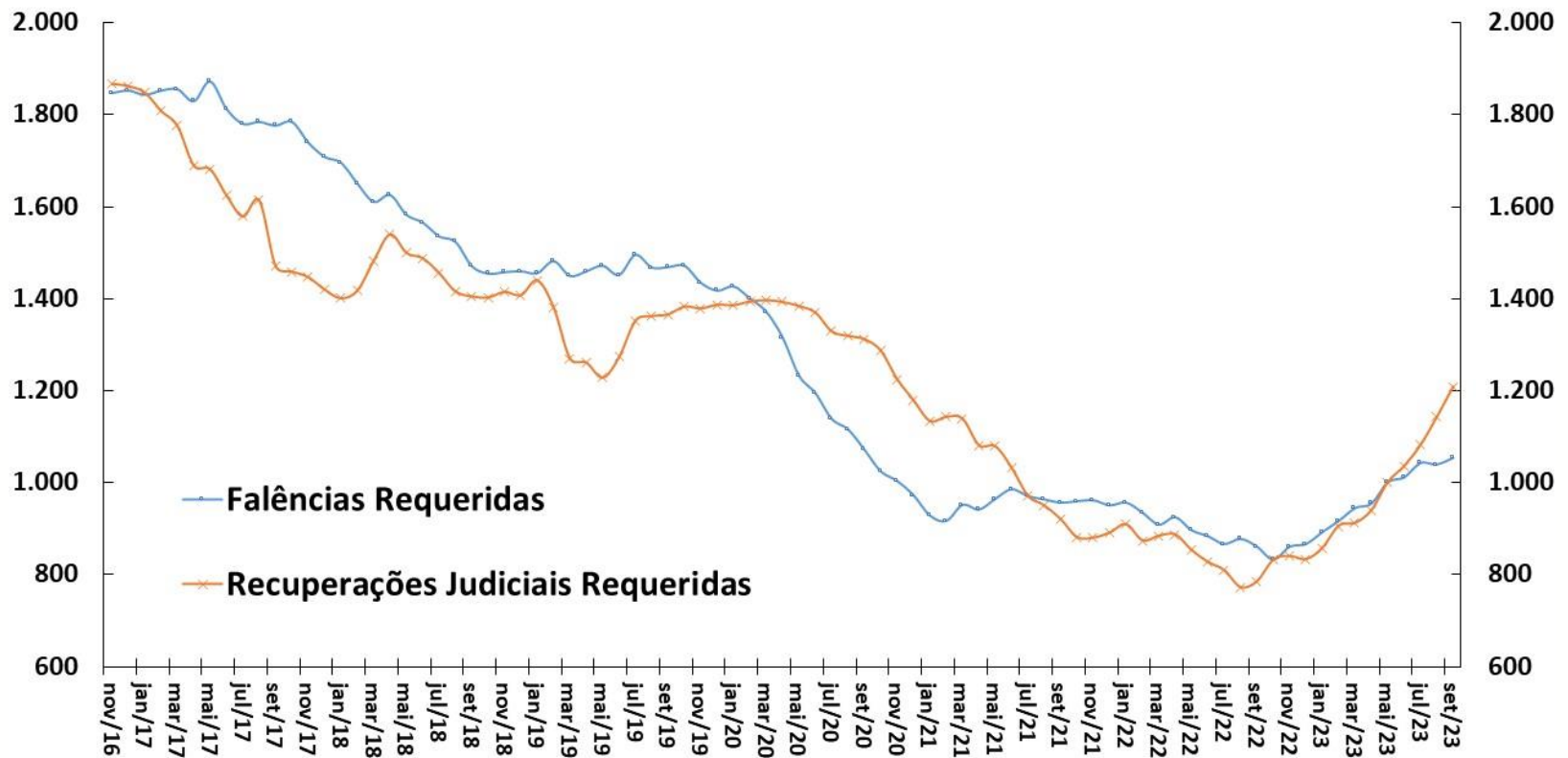

Fonte: Serasa-Experian.

Vendas de Supermercado
Dados Com Ajuste Sazonal*

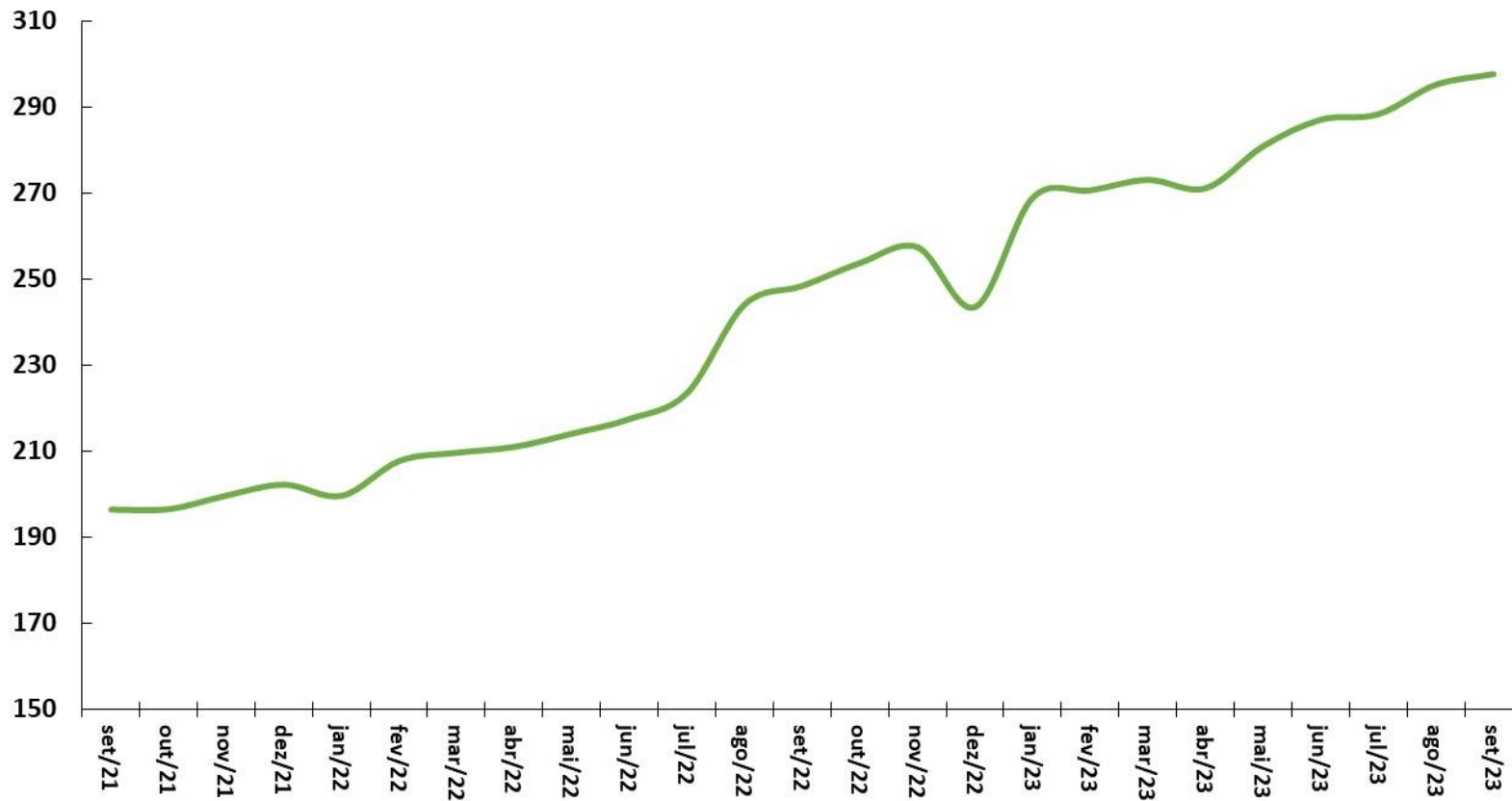

Fonte: ABRAS. *Ajuste sazonal da série: SPE/ME.

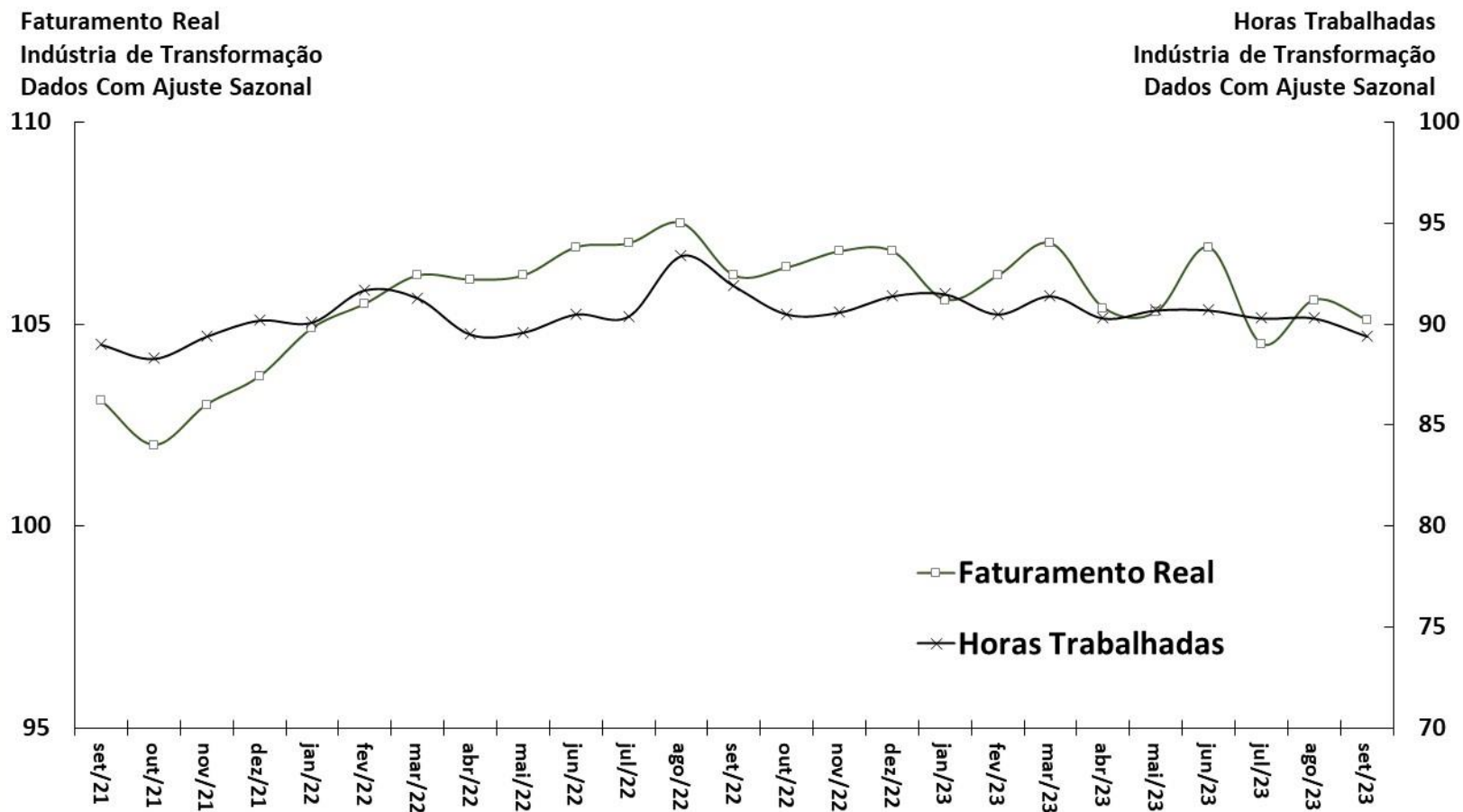

Fonte: CNI.

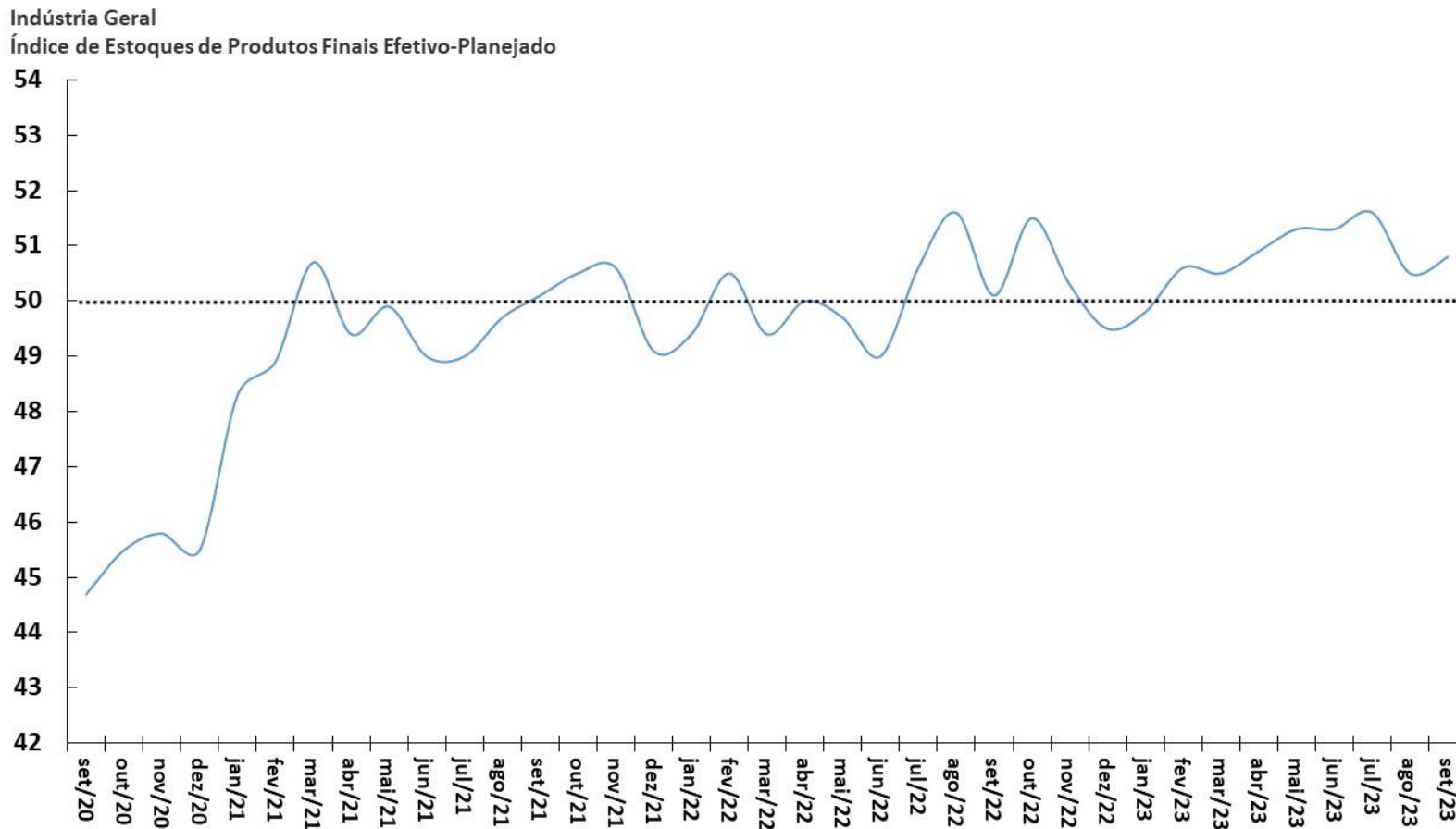

Fonte: CNI.

Utilização da Capacidade Instalada (CNI)
Dados Com Ajuste Sazonal

Nível de Utilização da Capacidade Instalada da Indústria (FGV)
Dados Com Ajuste Sazonal

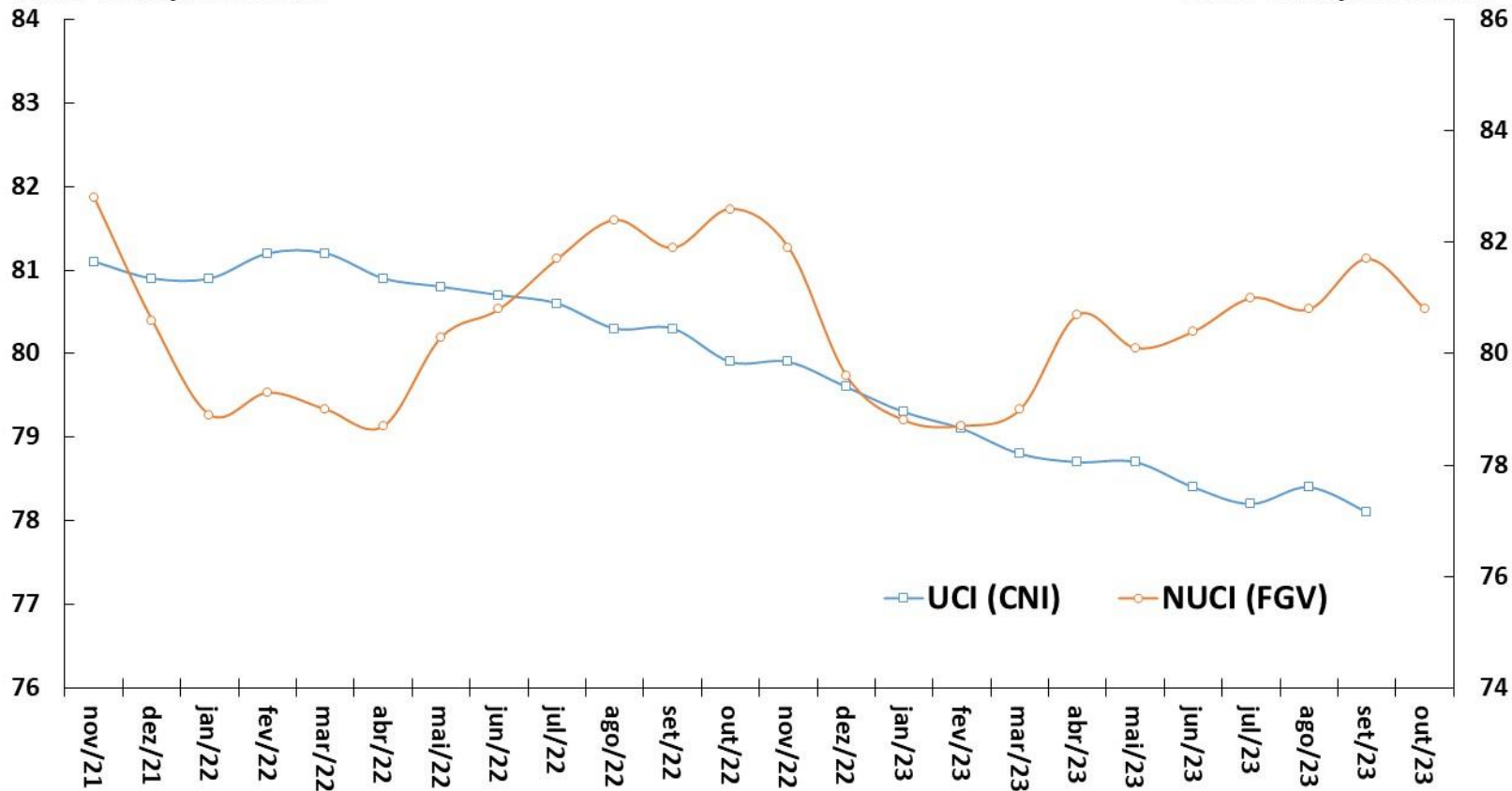

Fonte: CNI e FGV.

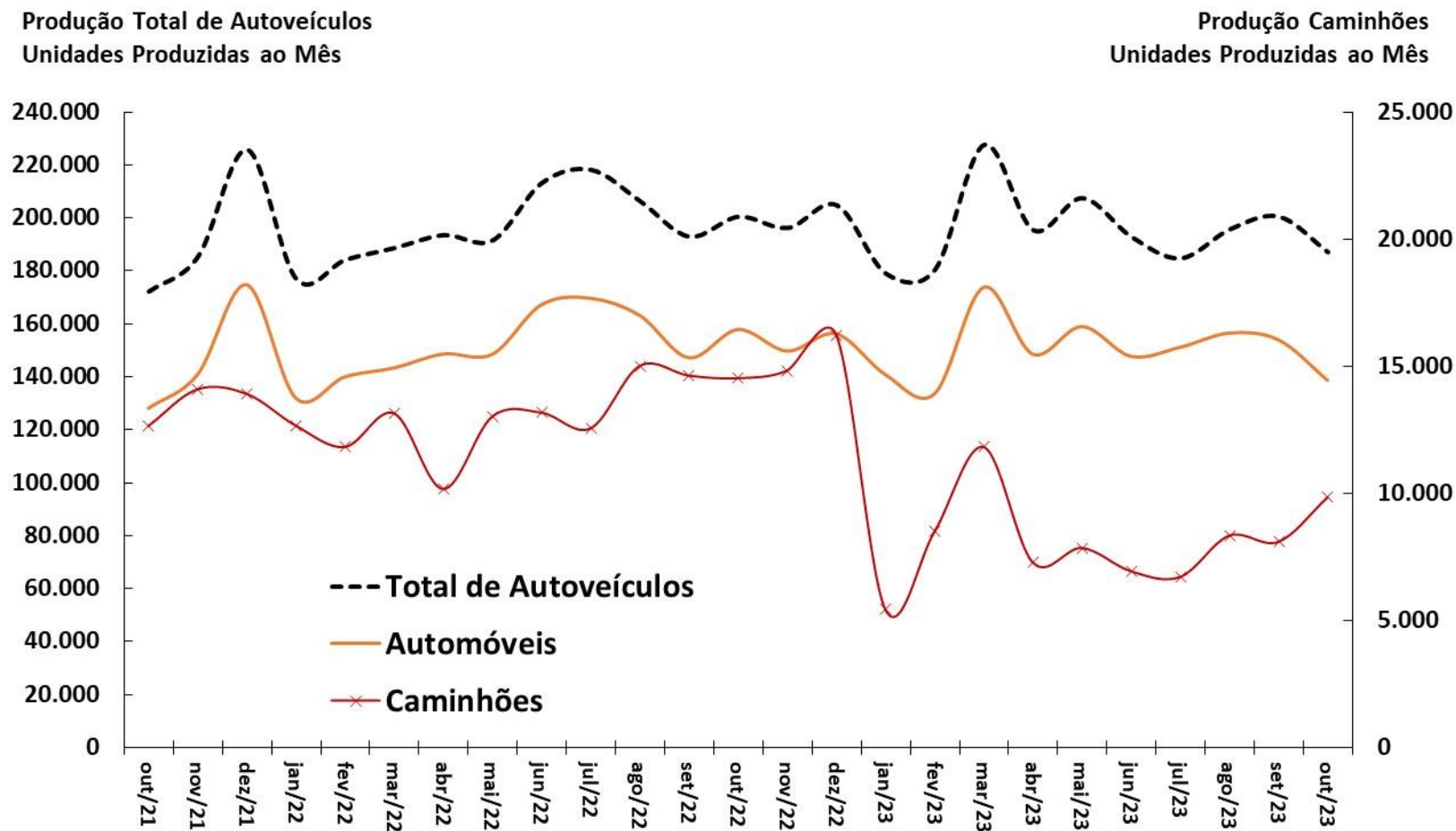

Fonte: ANFAVEA. *Ajuste sazonal da série: SPE/MF.

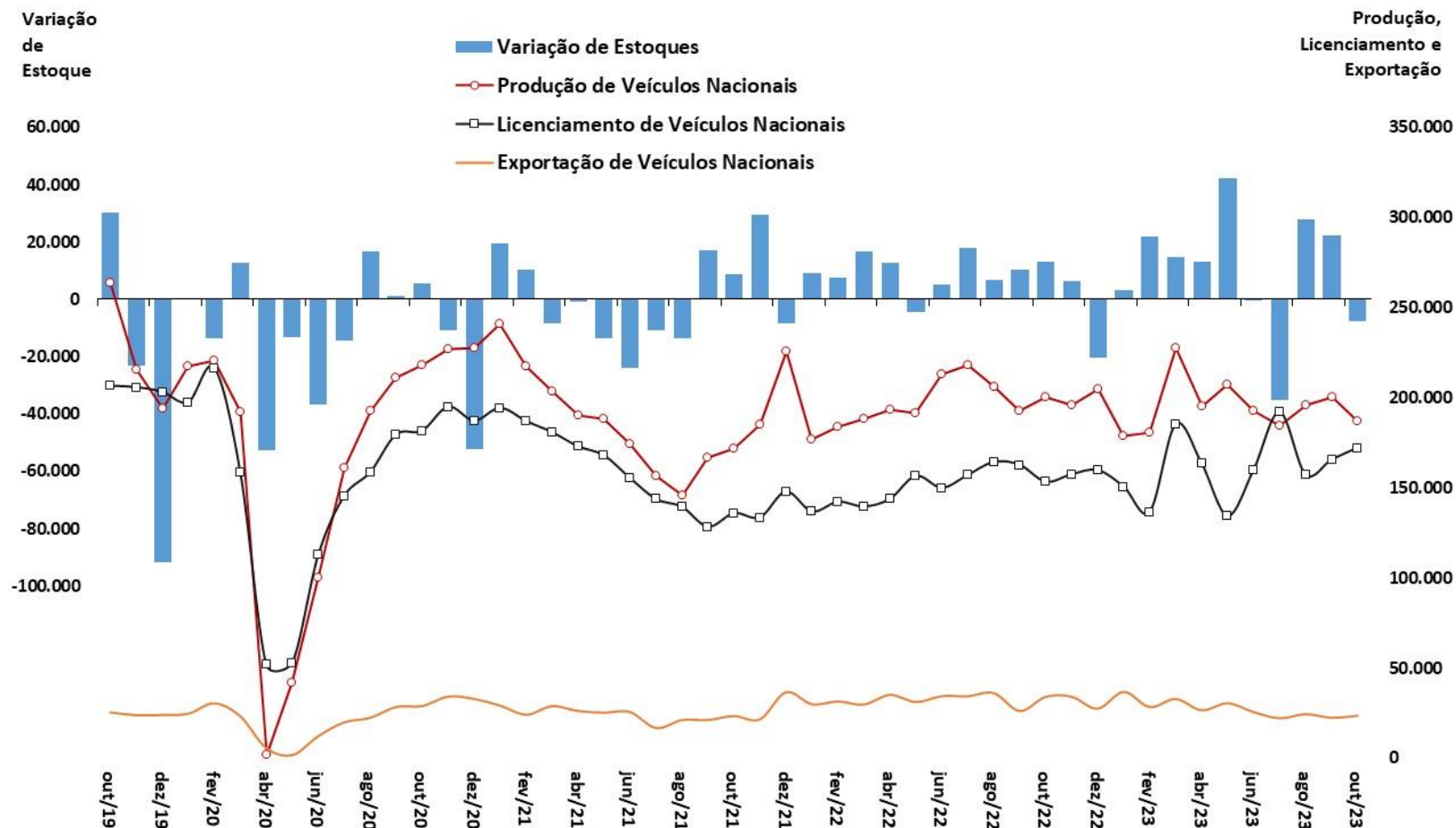

Fonte: ANFAVEA e FENABRAVE. *Ajuste sazonal da série: SPE/MF.

Produção Nacional de Petróleo e Gás Natural
Em Milhões de Barris de Óleo Equivalente por Mês

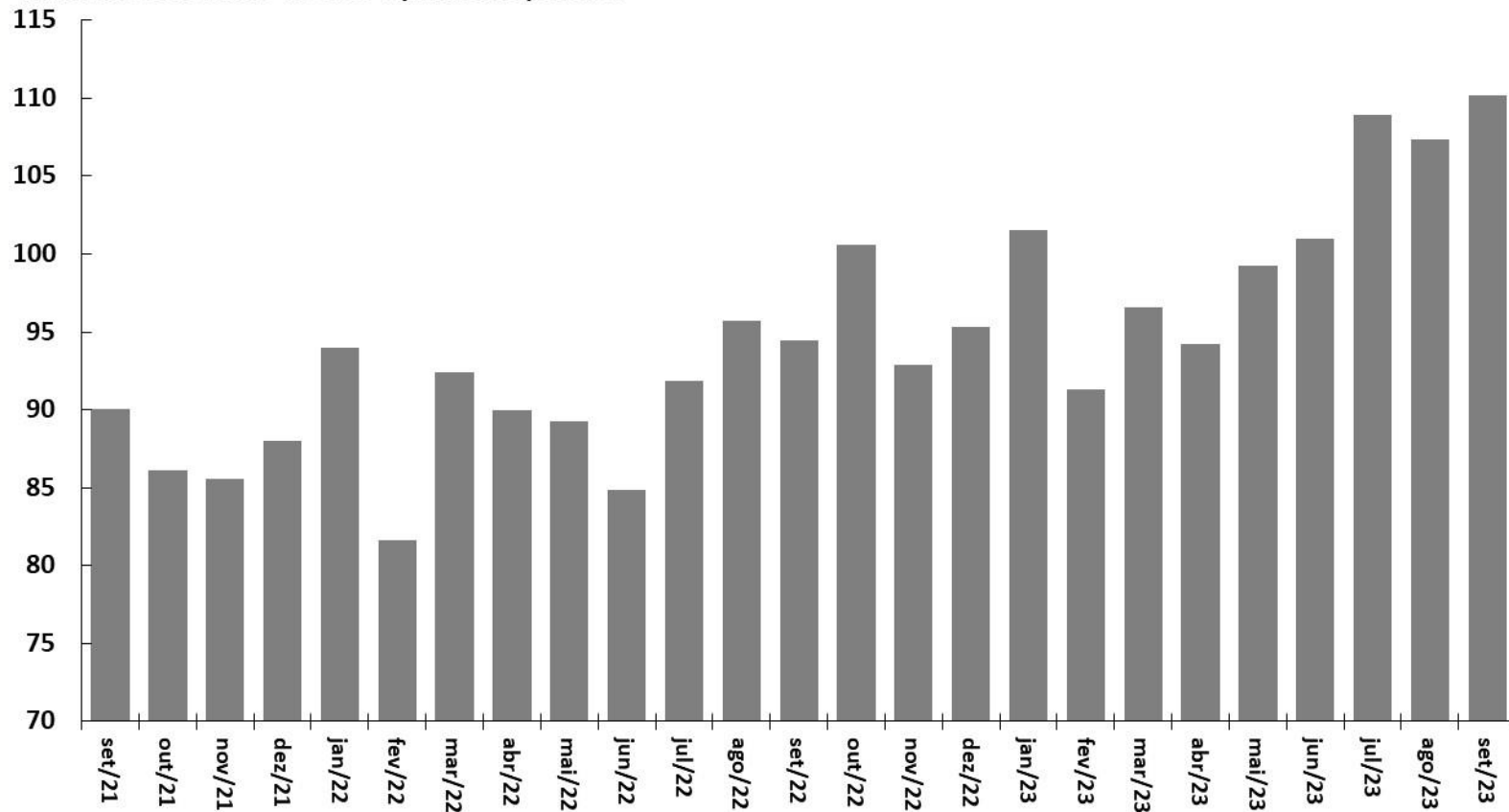

Fonte: ANP.

Consumo Total de Energia Elétrica
Em Milhões de MWh
Dados Com Ajuste Sazonal*

Consumo Industrial de Energia Elétrica
Em Milhões de MWh
Dados Com Ajuste Sazonal*

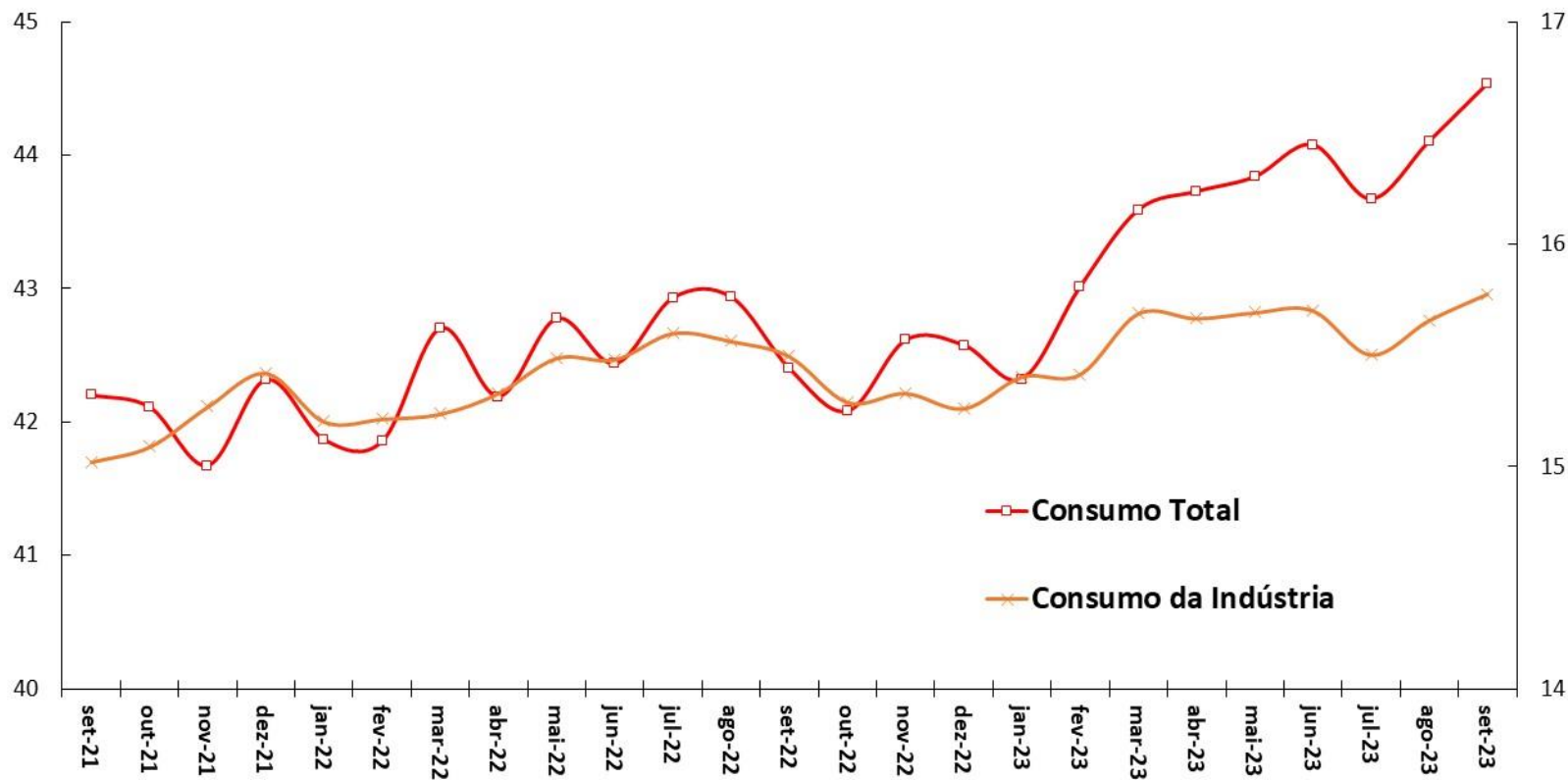

Fonte: ANEEL/EPE. *Ajuste sazonal da série: SPE/MF.

Carga de Energia Mensal
Em Milhões de MWh
Dados Com Ajuste Sazonal*

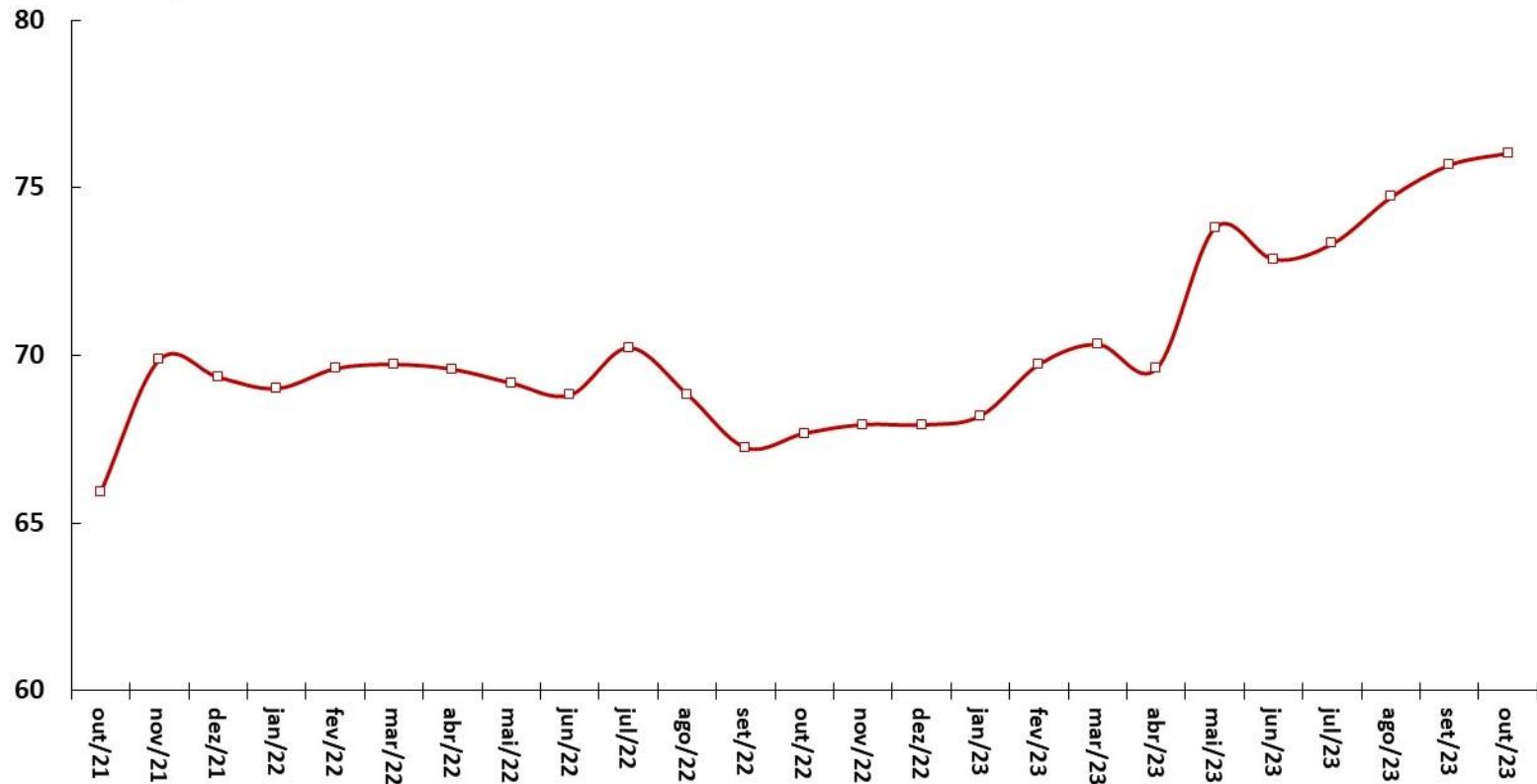

Fonte: ONS. *Ajuste sazonal da série: SPE/MF.

Venda de Papelão Ondulado
Em Milhares de Toneladas
Dados Com Ajuste Sazonal*

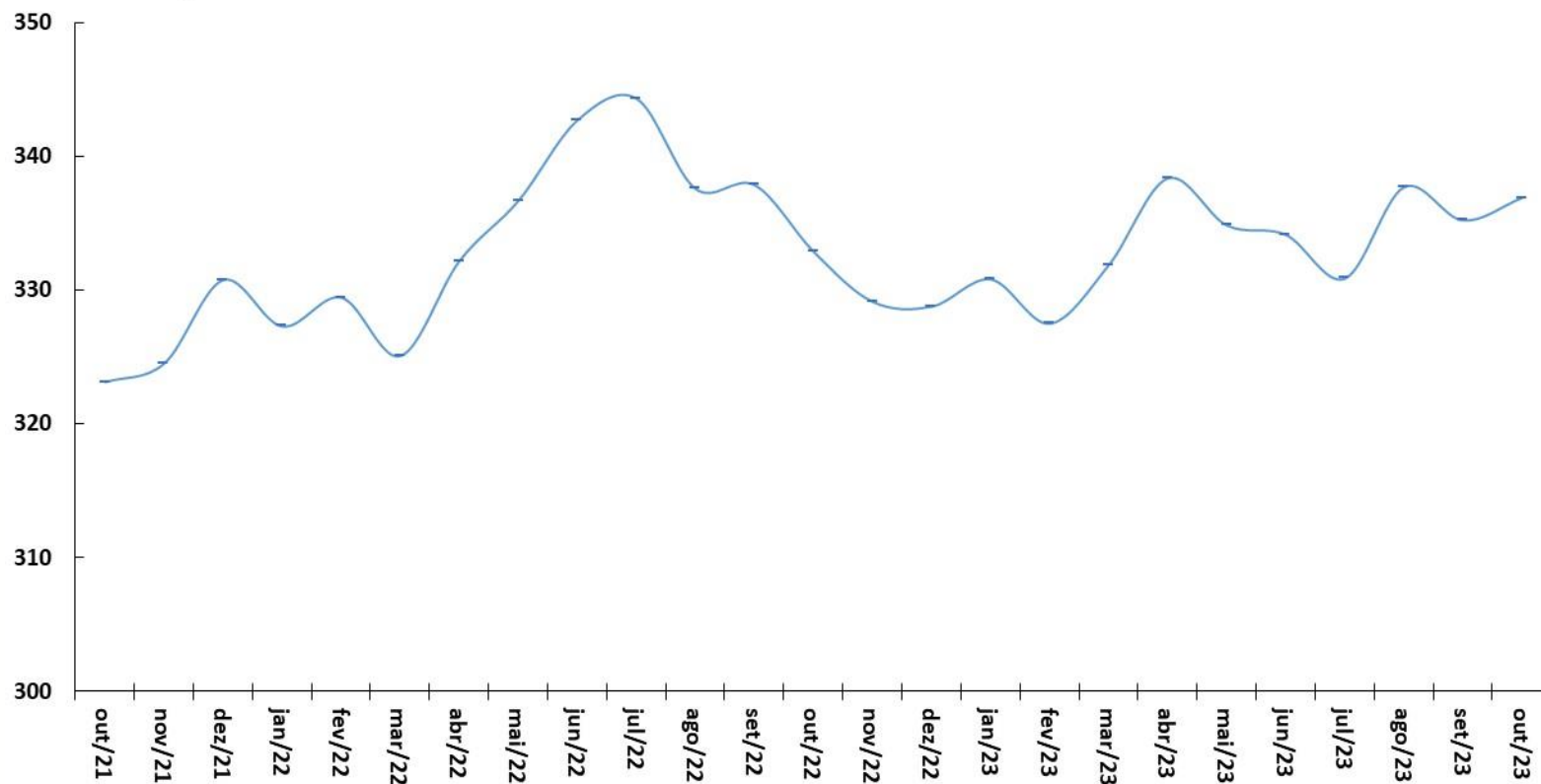

Fonte: ABPO. *Ajuste sazonal da série: SPE/MF.

Fluxo de Veículos Pesados
Índice: 1999=100
Dados Com Ajuste Sazonal

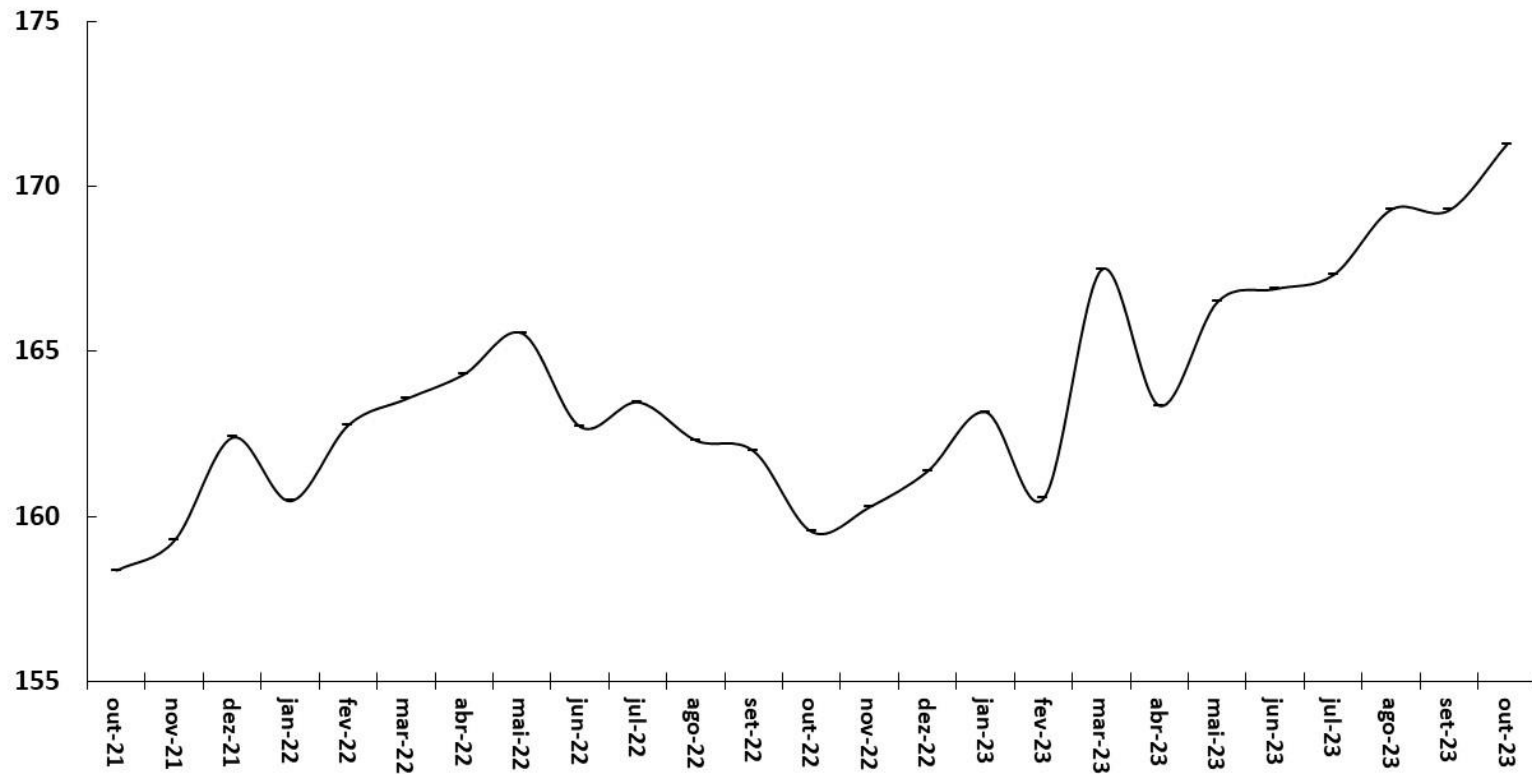

Fonte: ABCR.

Emprego e renda

										BCB/Focus: 10/11/2023			
Indicadores de Emprego	setembro-2023												
	média 2021	média 2022	média de 12 meses até set/23	set/23	var. 2021 - 2022	var.ago/23-ago/22	var.set/23-set/22	var. acumul. do ano	var.set/23 - média de 2022	2023	2024	2025	
Brasil (PNAD Contínua, IBGE)													
Taxa de Desocupação em % da PEA	13,5	9,5	8,2	7,7	-4,0 pp	-1,1 pp	-1,0 pp	-1,8 pp	-1,8 pp	8,70	9,00	9,00	
População em Idade Ativa - PIA (em milhares)	171.551	173.132	174.289	174.983	0,9%	0,9%	0,9%	0,9%	1,1%				
População Economicamente Ativa - PEA (em milhares)	104.652	108.112	107.784	108.154	3,3%	-0,6%	-0,5%	-0,4%	0,0%				
População Ocupada - PO (em milhares)	90.549	97.826	98.956	99.838	8,0%	0,6%	0,6%	1,6%	2,1%				
População Desocupada - PD (em milhares)	14.103	10.287	8.828	8.316	-27,1%	-13,2%	-12,1%	-18,0%	-19,2%				
Rendimento Médio Real (PNADC, IBGE)	setembro-2023												
em R\$ a valores do último mês	média 2021	média 2022	média de 12 meses até set/23	set/23	var. 2021 - 2022	var.ago/23-ago/22	var.set/23-set/22	var. acumul. do ano	var.set/23 - média de 2022				
Rendimento Médio da População Ocupada	2.873	2.799	2.929	2.982	-2,6%	4,5%	4,2%	6,3%	6,5%				
Trabalhadores Com Carteira	2.699	2.658	2.718	2.579	-1,5%	3,4%	-4,5%	3,0%	-3,0%				
Trabalhadores Sem Carteira	1.822	1.837	1.955	2.006	0,9%	7,3%	7,6%	8,6%	9,2%				
Trabalhadores Por Conta Própria	2.153	2.198	2.336	2.401	2,1%	7,2%	7,9%	8,5%	9,2%				
Empregados do Setor Público	2.621	2.364	2.452	2.477	-9,8%	6,3%	3,9%	5,0%	4,8%				
Massa Salarial (em R\$ milhões a preços do último mês)	253.970	268.674	285.055	292.952	5,8%	5,5%	5,0%	8,3%	9,0%				
Postos de Trabalho (CAGED, ME)	setembro-2023												
em milhares de pessoas (dados com ajustes)	2021	2022	ago/23 acum. 12 meses	set/23 acum. 12 meses	acum. no ano jan-set/23	set/23	var. 2022-2021	var.set/23 ac. 12 m -2022	var.acum. jan-set/23- jan-set/22				
Criação Líquida de Postos Formais de Trabalho	2.779	2.013	1.500	1.433	1.600	212	-27,6%	-28,8%	73,4%				
Admissões	20.946	22.728	22.908	22.873	17.872	1.917	8,5%	0,6%	100,8%				
Demissões	18.167	20.715	21.409	21.439	16.273	1.705	14,0%	3,5%	104,7%				

Parâmetros Macroeconômicos						
Período	População Economicamente Ativa	Emprego Formal no Setor Privado				
		População Ocupada	Rendimento		Massa Salarial	
			Nominal	Real	Nominal	Real
	Variação acumulada em 4 trimestres %					
2017	1,70	-2,76	5,91	2,38	3,01	-0,45
2018	1,20	-0,58	3,44	-0,21	2,85	-0,78
2019	1,77	1,43	3,33	-0,39	4,81	1,04
2020	-5,88	-6,91	5,82	2,53	-1,52	-4,57
2021	4,35	2,56	2,69	-5,11	5,36	-2,75
2022	2,73	9,24	8,92	-0,42	19,05	8,92
2023	-0,21	3,12	7,68	2,94	11,00	6,13
2024	1,74	2,06	6,28	2,47	8,46	4,58
2025	1,43	1,52	5,33	1,98	6,93	3,53
2026	1,33	1,62	4,69	1,66	6,38	3,30
2027	1,24	1,31	4,59	1,51	5,97	2,84

Fonte: SPE/MF. Grade de Parâmetros Macroeconômicos, de novembro/2023.

Criação Líquida de Postos Formais de Trabalho
Acum. em 12 meses (em postos de trabalho)

Taxa de Desemprego Brasil
% da População Economicamente Ativa (PEA)

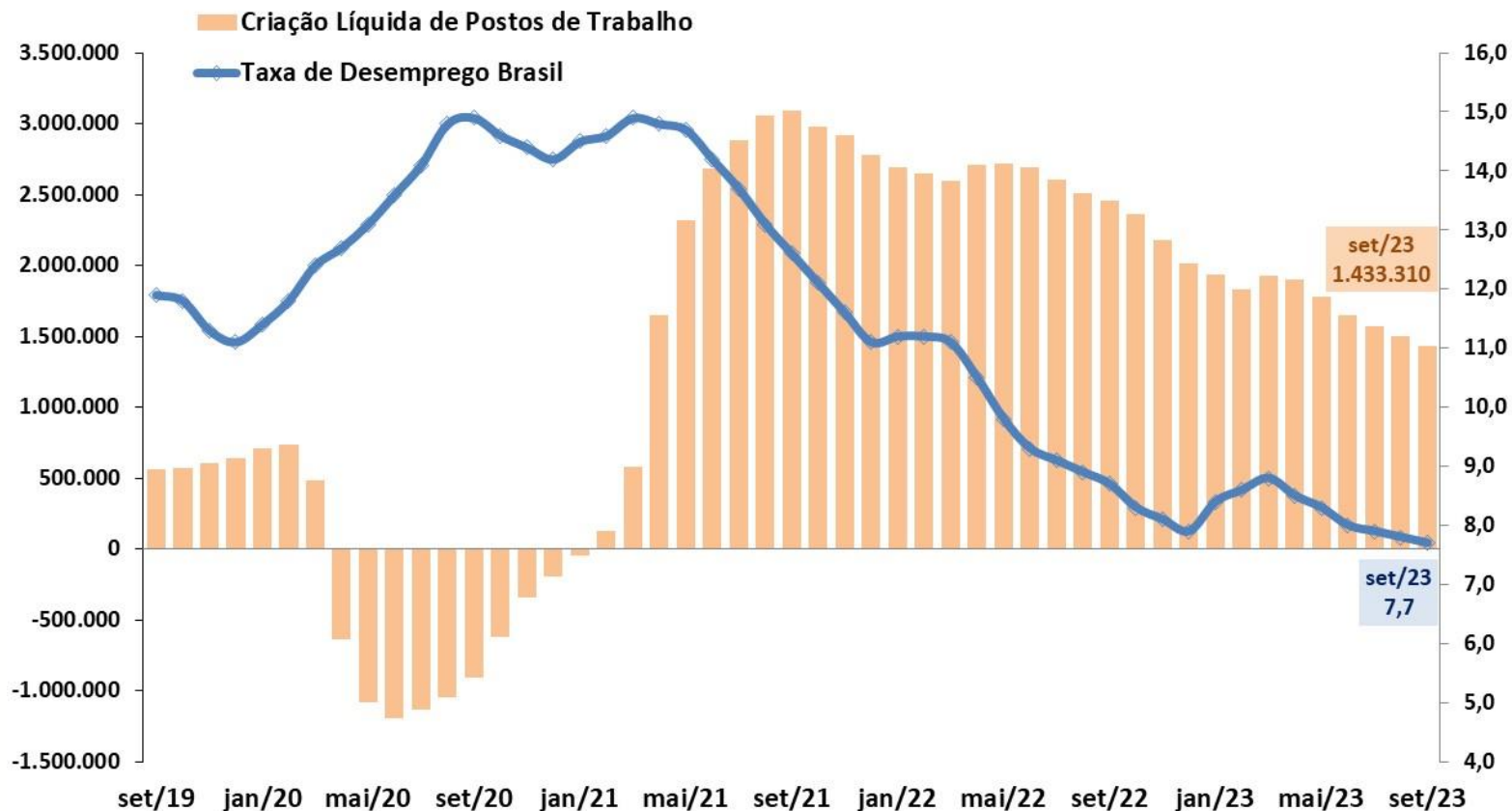

Fonte: IBGE - PNAD Contínua; e MTE - CAGED (dados ajustados).



Fonte: MTE - CAGED (dados ajustados).

Emprego: Evolução da População Ocupada e da PEA

EMPREGO E RENDA

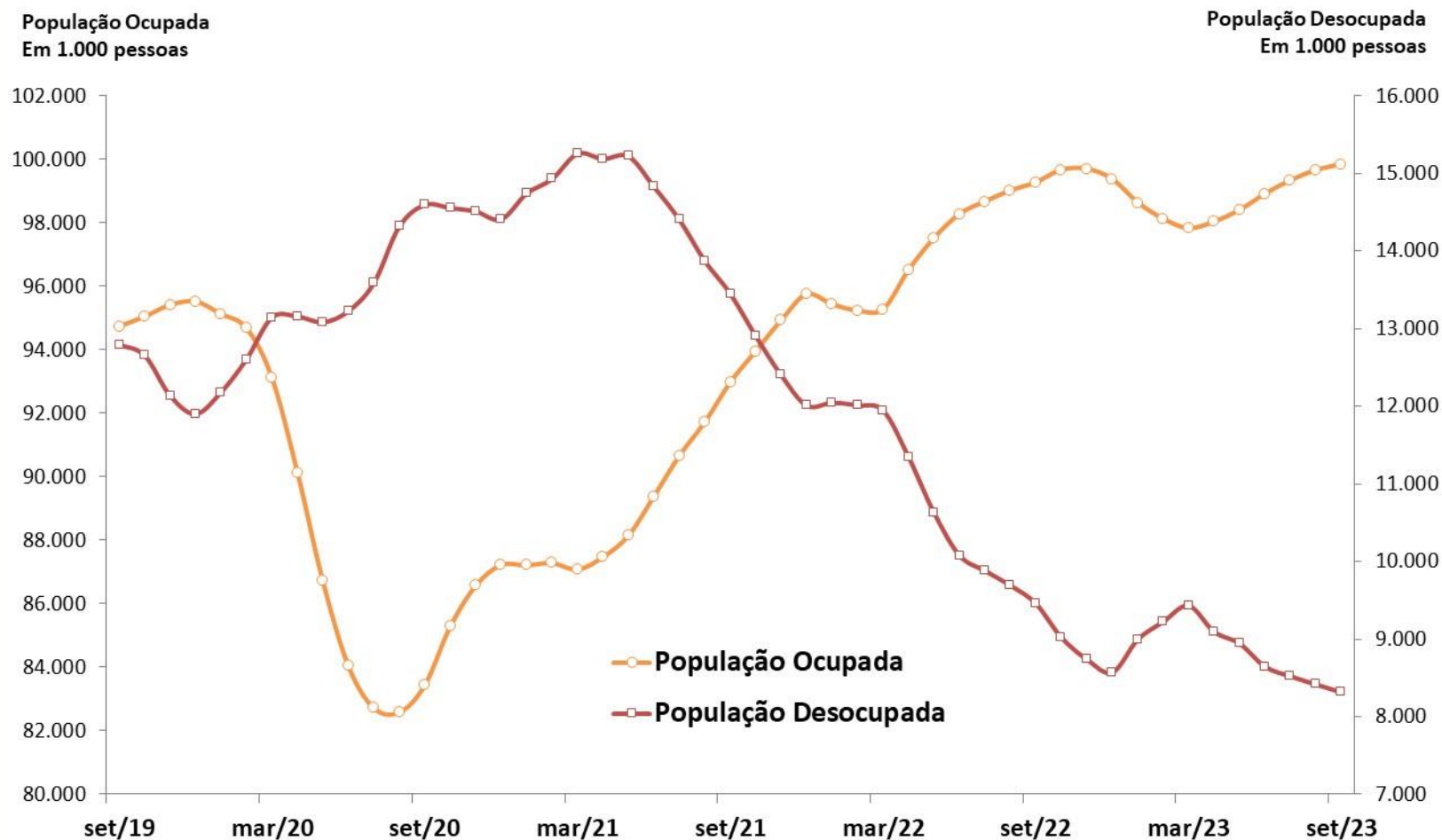

Fonte: IBGE, PNAD Contínua.

Decomposição do Crescimento do Número de Desempregados

EMPREGO E RENDA

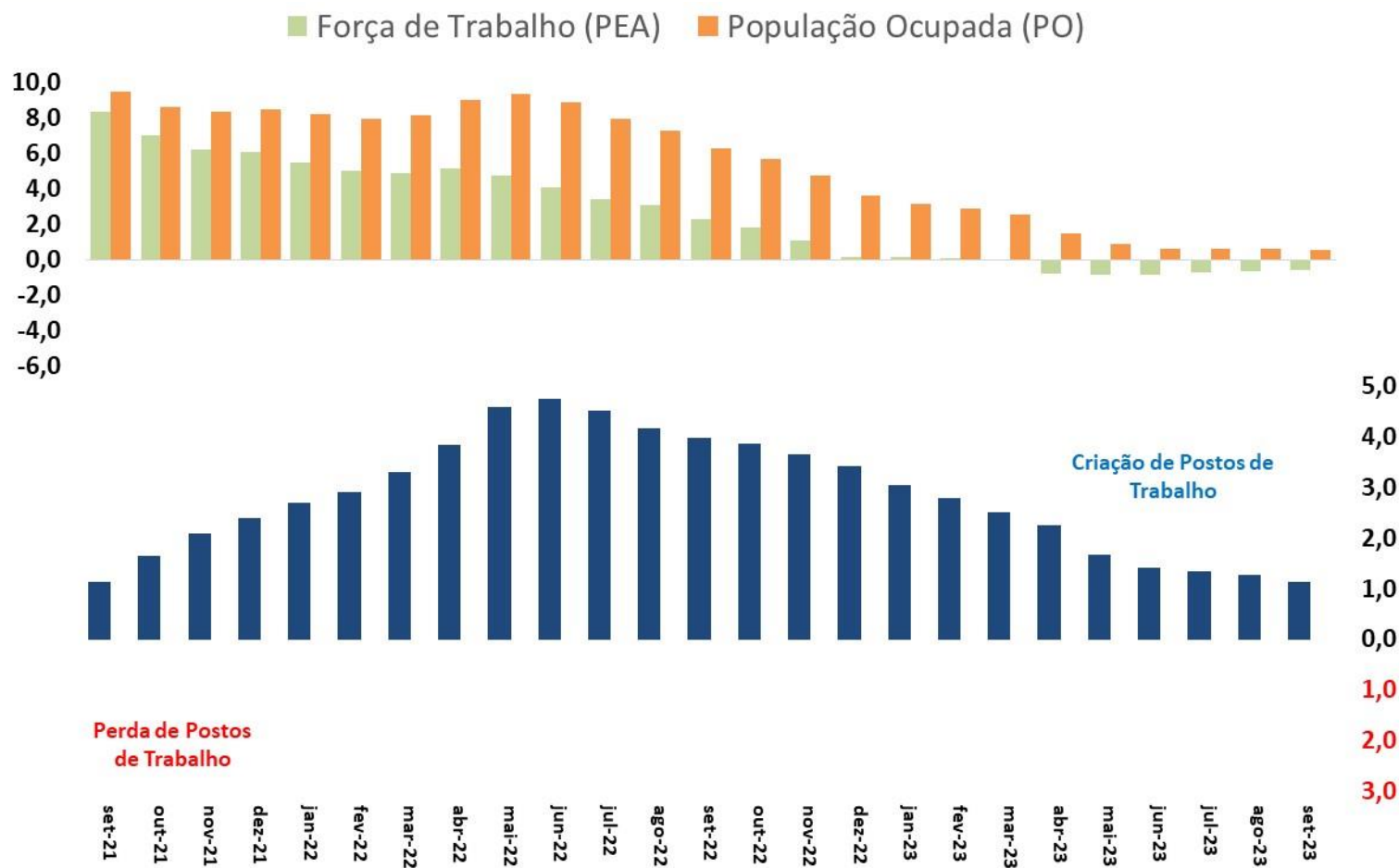

Fonte: IBGE, PNAD Contínua

Emprego: Evolução da Ocupação por tipo

EMPREGO E RENDA

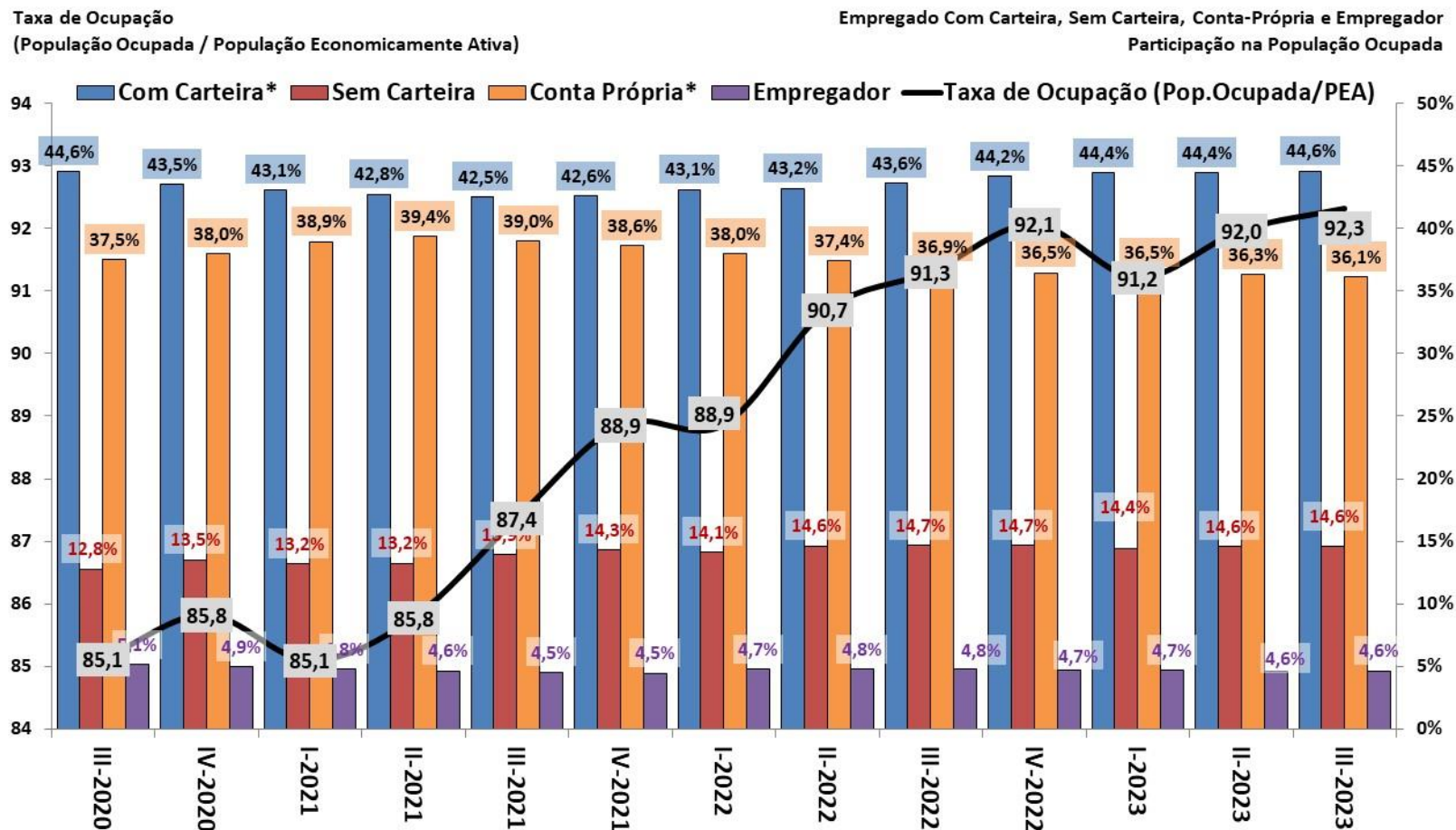

Fonte: IBGE, PNAD Contínua. *Com Carteira inclui setores público e privado, e Conta Própria inclui trabalhadores doméstico e família.

Emprego: Evolução da Ocupação por Setor de Atividades

EMPREGO E RENDA

População Ocupada

Índice: 2015 = 100

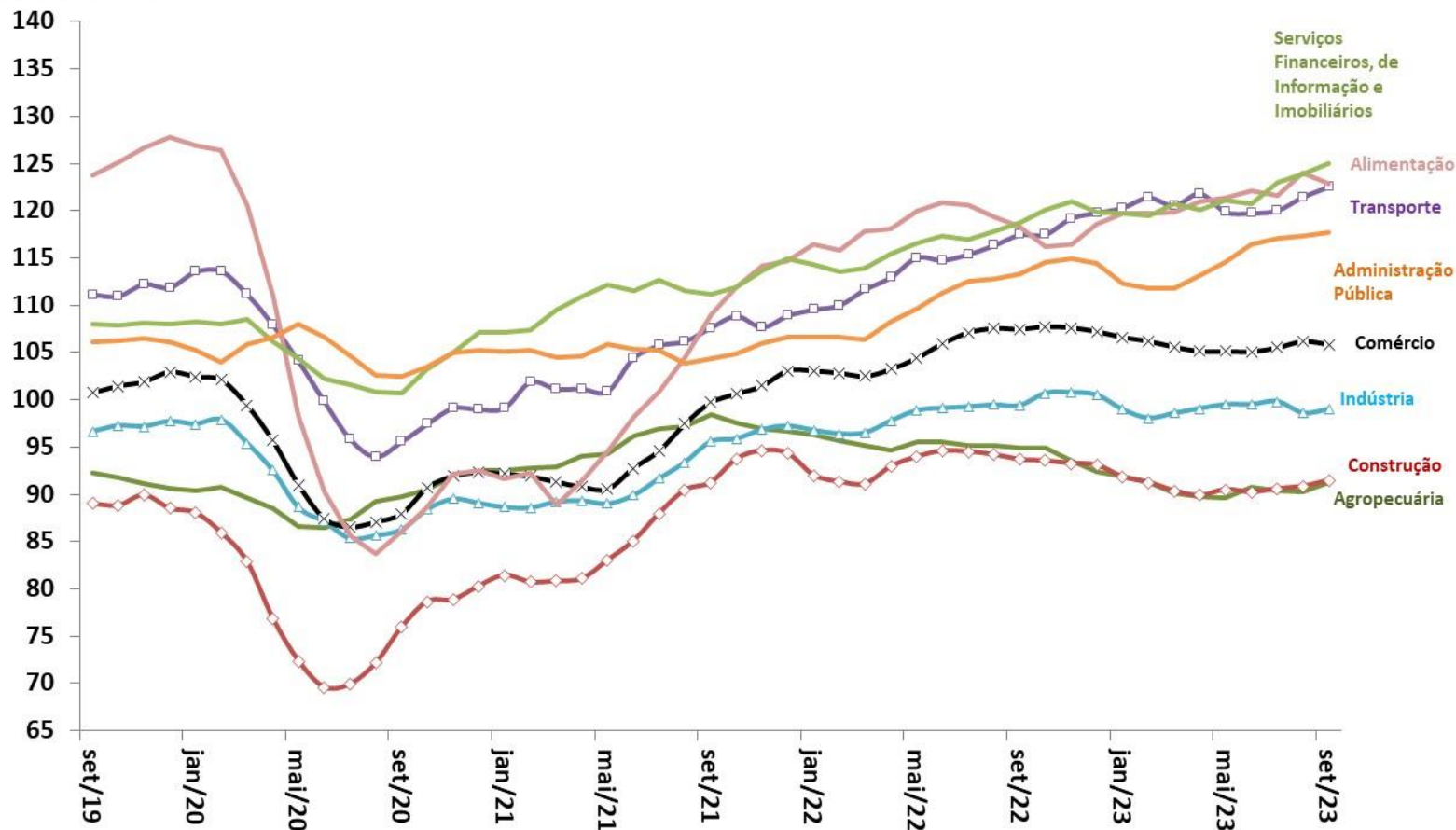

Fonte: IBGE, PNAD Contínua.

Evolução da Massa Salarial e do Rendimento Médio Real

EMPREGO E RENDA

Rendimento médio real
habitualmente recebido de todos os
trabalhos (R\$)*

Massa de rendimentos real
habitualmente recebida de todos os
trabalhos (milhões R\$)*

Massa de Rendimentos Rendimento Real Médio

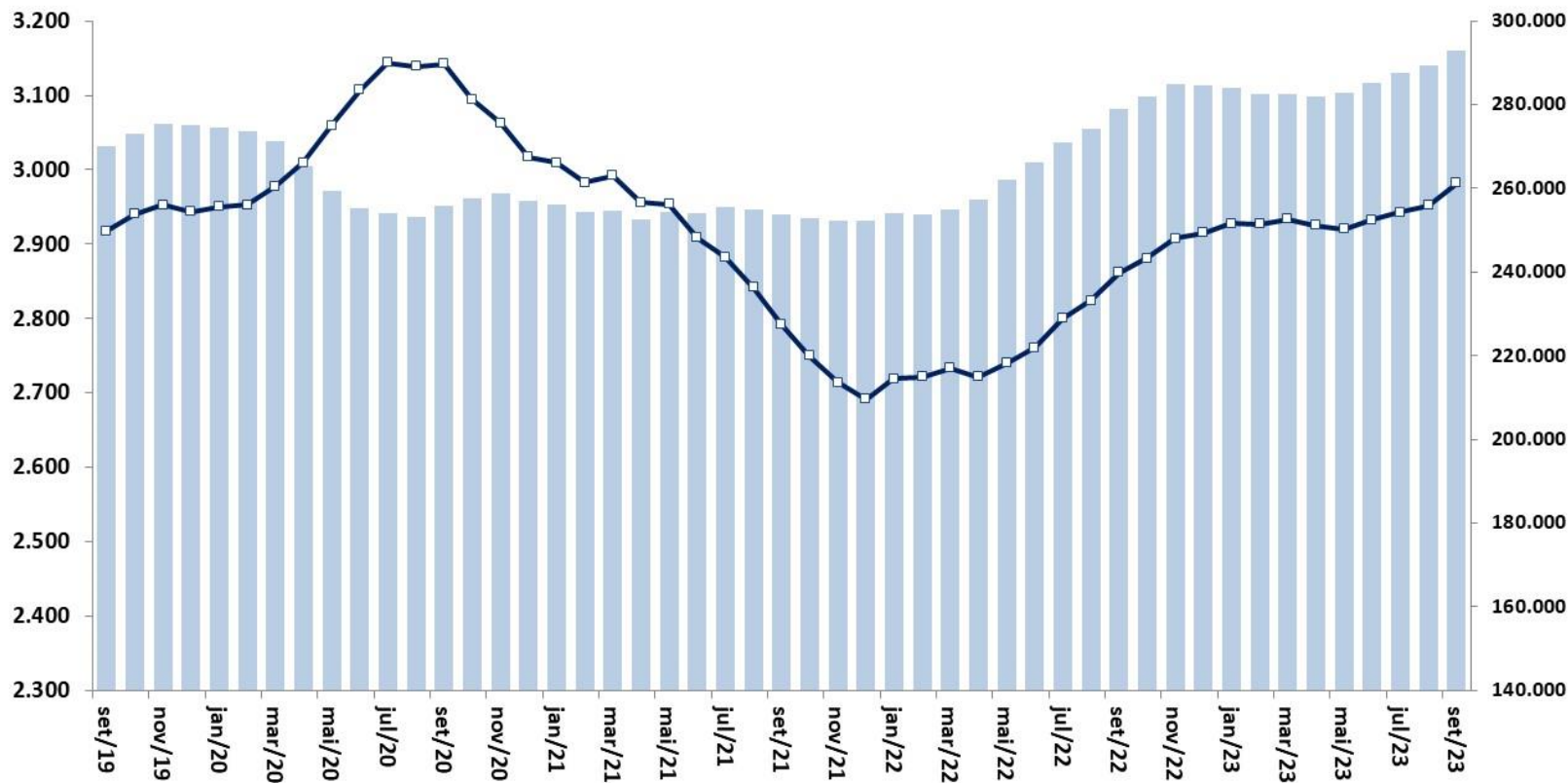

Fonte: IBGE, PNAD Contínua. Nota: * Valores a preços do último mês.

Preços e inflação

												BCB/Focus: 17/11/2023			
Índice	Última Atualização (m / y)	2021	2022	Acum. 12 meses até m / y	Acum. ano y-1 (jan - mês ref.)	Acum. ano y (jan - mês ref.)	(m-2 / y-1)	(m-1 / y-1)	(m / y-1)	(m-2 / y)	(m-1 / y)	(m / y)	2023	2024	2025
Meta de Inflação IPCA (CMN), em % aa (ponto central)		3,75%	3,50%	3,25%									3,25%	3,00%	3,00%
IPCA (IBGE)	out/23	10,06%	5,79%	4,82%	4,70%	3,75%	-0,36%	-0,29%	0,59%	0,23%	0,26%	0,24%	4,55%	3,91%	3,50%
IPCA núcleo por exclusão (Ex2*)		out/23	7,29%	7,81%	5,55%	6,80%	4,56%	0,54%	0,47%	0,71%	0,44%	0,29%	0,33%		
Alimentação e Bebidas	out/23	7,93%	11,63%	0,47%	10,32%	-0,71%	0,24%	-0,51%	0,72%	-0,85%	-0,71%	0,31%			
Habitação	out/23	13,05%	0,08%	4,95%	-0,63%	4,21%	0,10%	0,60%	0,34%	1,11%	0,47%	0,02%			
Artigos de Residência	out/23	12,08%	7,89%	-0,11%	7,94%	-0,07%	0,42%	-0,13%	0,39%	-0,04%	-0,58%	0,46%			
Vestuário	out/23	10,30%	18,02%	5,27%	14,98%	2,56%	1,69%	1,77%	1,22%	0,54%	0,38%	0,45%			
Transporte	out/23	21,04%	-1,30%	7,45%	-2,32%	6,34%	-3,37%	-1,98%	0,58%	0,34%	1,40%	0,35%			
Saúde e Cuidados Pessoais	out/23	3,69%	11,42%	7,84%	9,65%	6,12%	1,31%	0,57%	1,16%	0,58%	0,04%	0,32%			
Despesas Pessoais	out/23	4,74%	7,78%	5,19%	6,89%	4,32%	0,54%	0,95%	0,57%	0,38%	0,45%	0,27%			
Educação	out/23	2,83%	7,49%	8,20%	7,27%	7,97%	0,61%	0,12%	0,18%	0,69%	0,05%	0,05%			
Comunicação	out/23	1,39%	-1,01%	3,73%	-1,37%	3,36%	-1,10%	-2,08%	-0,48%	-0,09%	-0,11%	-0,19%			
INPC (IBGE)	out/23	2,07%	3,43%	4,14%	4,81%	3,04%	-0,31%	-0,32%	0,47%	0,20%	0,11%	0,12%			
IPCA-15 (IBGE)	out/23	10,42%	5,90%	5,05%	4,80%	3,96%	-0,73%	-0,37%	0,16%	0,28%	0,35%	0,21%			
IGP-10 (FGV)	nov/23	-0,42%	7,92%	-3,81%	5,72%	3,91%	-0,90%	-1,04%	-0,59%	0,18%	0,52%	0,52%			
IGP-M (FGV)	out/23	-0,53%	7,55%	-4,56%	5,58%	-4,45%	-0,70%	-0,95%	-0,97%	-0,14%	0,37%	0,50%	-3,55%	4,03%	4,00%
IGP-DI (FGV)	out/23	-0,42%	7,10%	-4,24%	2,01%	-4,37%	-0,55%	-1,22%	-0,62%	0,05%	0,45%	0,51%			
IPC/Br-DI	out/23	3,22%	4,34%	3,91%	0,49%	2,96%	-0,57%	0,02%	0,69%	-0,22%	0,27%	0,45%			
INCC-DI	out/23	4,25%	3,83%	3,56%	0,71%	3,10%	0,09%	0,09%	0,12%	0,17%	0,34%	0,20%			
IPA-DI	out/23	-2,52%	8,73%	-7,36%	2,57%	-7,25%	-0,63%	-1,68%	-1,04%	0,10%	0,51%	0,57%			
IPA-OG-DI Industrial	out/23	1,22%	9,16%	-16,17%	2,63%	-15,09%	0,67%	-1,20%	-1,79%	-0,56%	-2,24%	0,32%			
IPA-OG-DI Agrícola	out/23	-12,34%	7,52%	-3,78%	2,54%	-4,13%	-1,14%	-1,88%	-0,73%	0,35%	1,52%	0,66%			
IPC RMSP (FIPE)	out/23	2,28%	2,99%	3,36%	6,24%	2,32%	0,12%	0,12%	0,45%	-0,20%	0,29%	0,30%			

*EX2 - Núcleo por Exclusão = Exclusão mais refinada, de apenas doze itens, sendo dez pertencem ao grupo Alimentação no Domicílio e dois ao dos Preços Administrados por Contrato e Monitorados.

Parâmetros Macroeconômicos						
Período	Inflação					
	IPCA		INPC		IGP-DI	
	Média	Acumulado	Média	Acumulado	Média	Acumulado
	Var. %					
2017	3,45	2,95	2,97	2,07	0,96	-0,42
2018	3,66	3,75	2,87	3,43	5,81	7,10
2019	3,73	4,31	3,75	4,48	6,05	7,70
2020	3,21	4,52	3,61	5,45	13,05	23,08
2021	8,30	10,06	8,99	10,16	27,30	17,74
2022	9,28	5,79	9,43	5,93	10,28	5,03
2023	4,60	4,66	4,20	4,04	-3,63	-3,30
2024	3,72	3,55	3,24	3,25	1,93	4,00
2025	3,29	3,00	3,13	2,95	3,91	3,80
2026	2,99	3,00	3,06	3,00	3,80	3,80
2027	3,04	3,00	2,98	3,00	3,81	3,80

Fonte: SPE/MF. Grade de Parâmetros Macroeconômicos, de novembro/2023.

Inflação: realinhamento dos preços relativos

PREÇOS E INFLAÇÃO

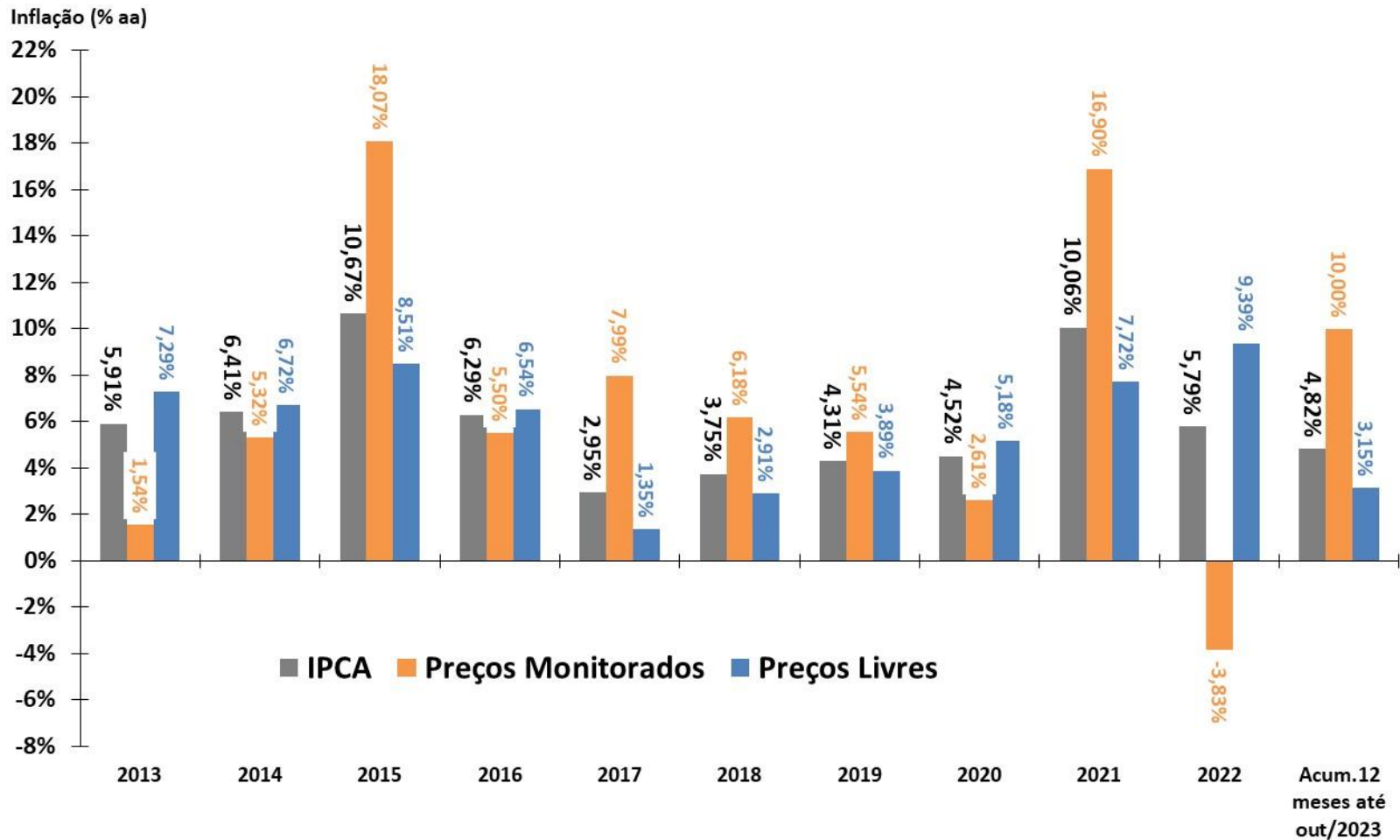

Fonte: IBGE e BCB.

Índices de Preços
Em % - acumulado em 12 meses

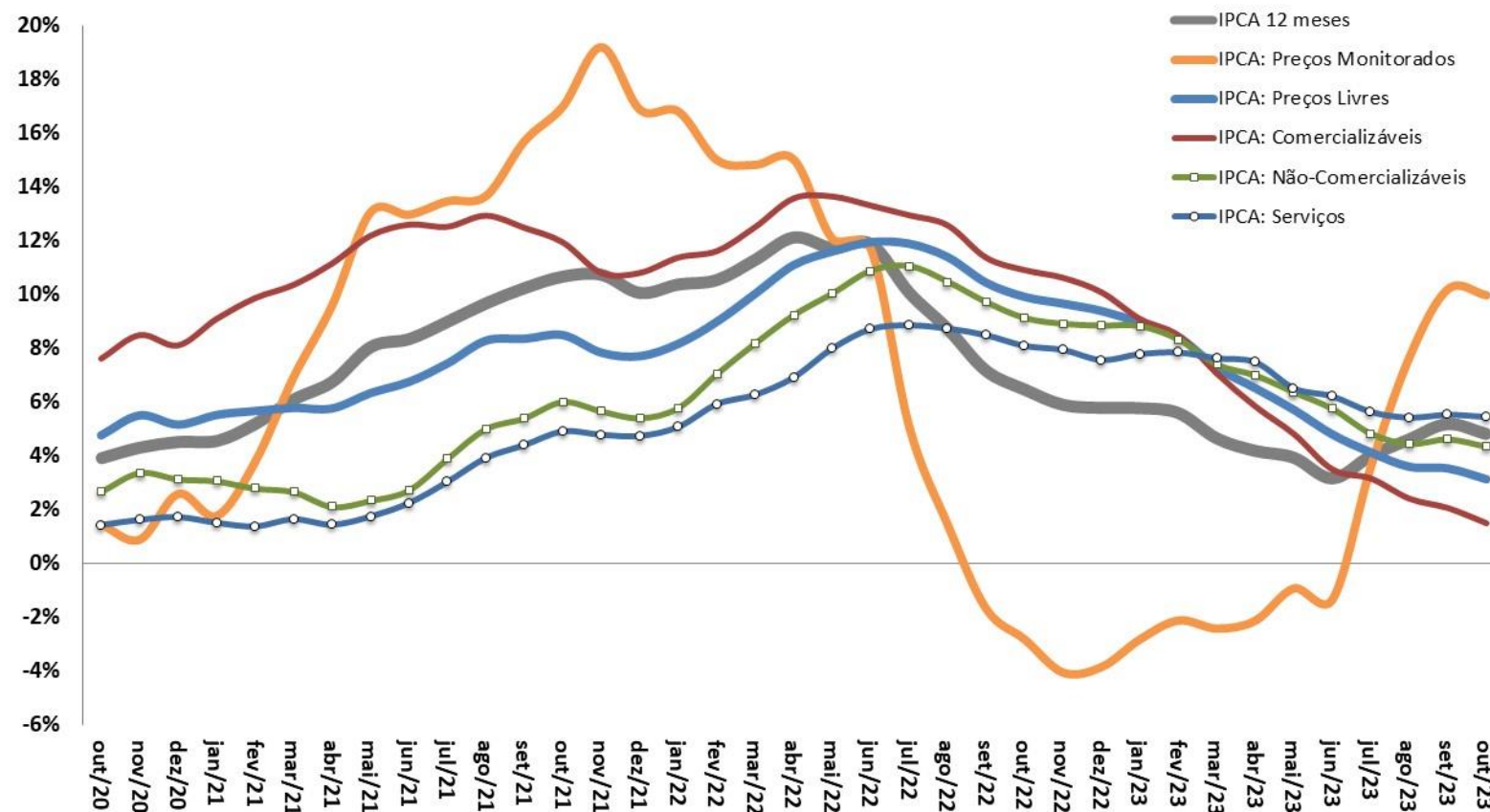

Fonte: IBGE.

IPCA: Evolução Mensal e Padrão Sazonal

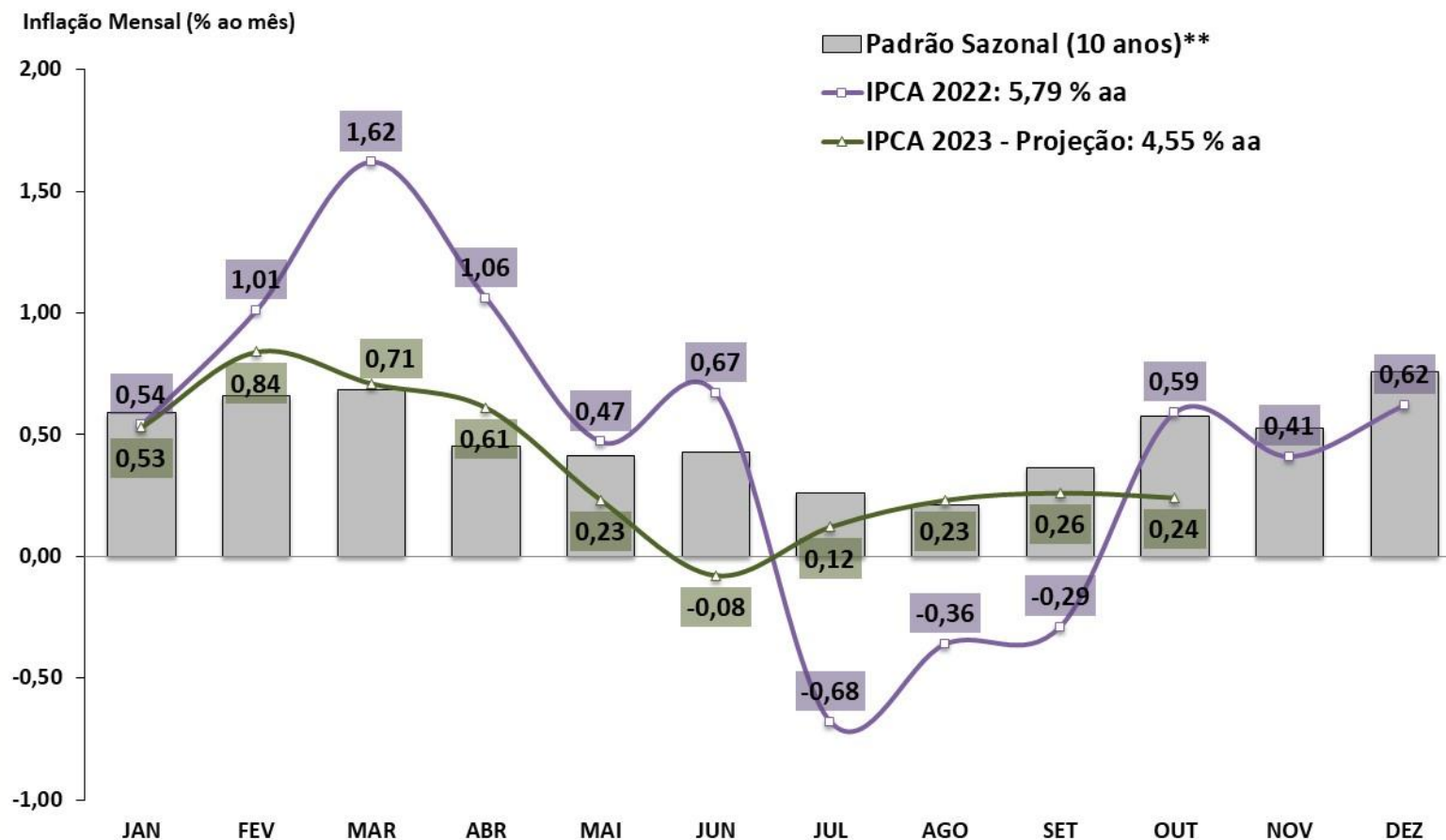

Fonte: IBGE e BCB. *Estimativa: Mediana da Pesquisa Focus/BCB de 17/11/2023. **Padrão sazonal da série: média de 10 anos.

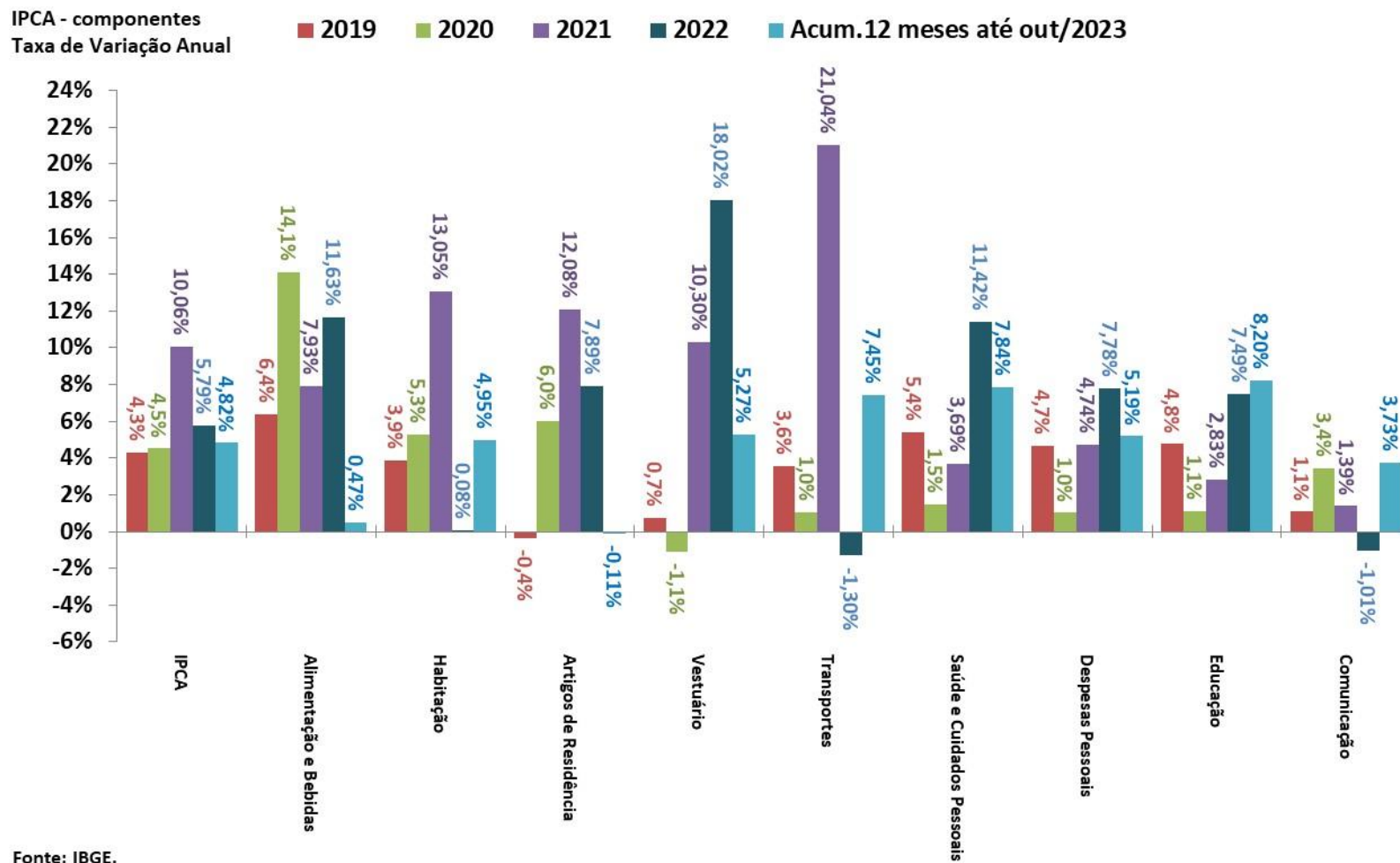

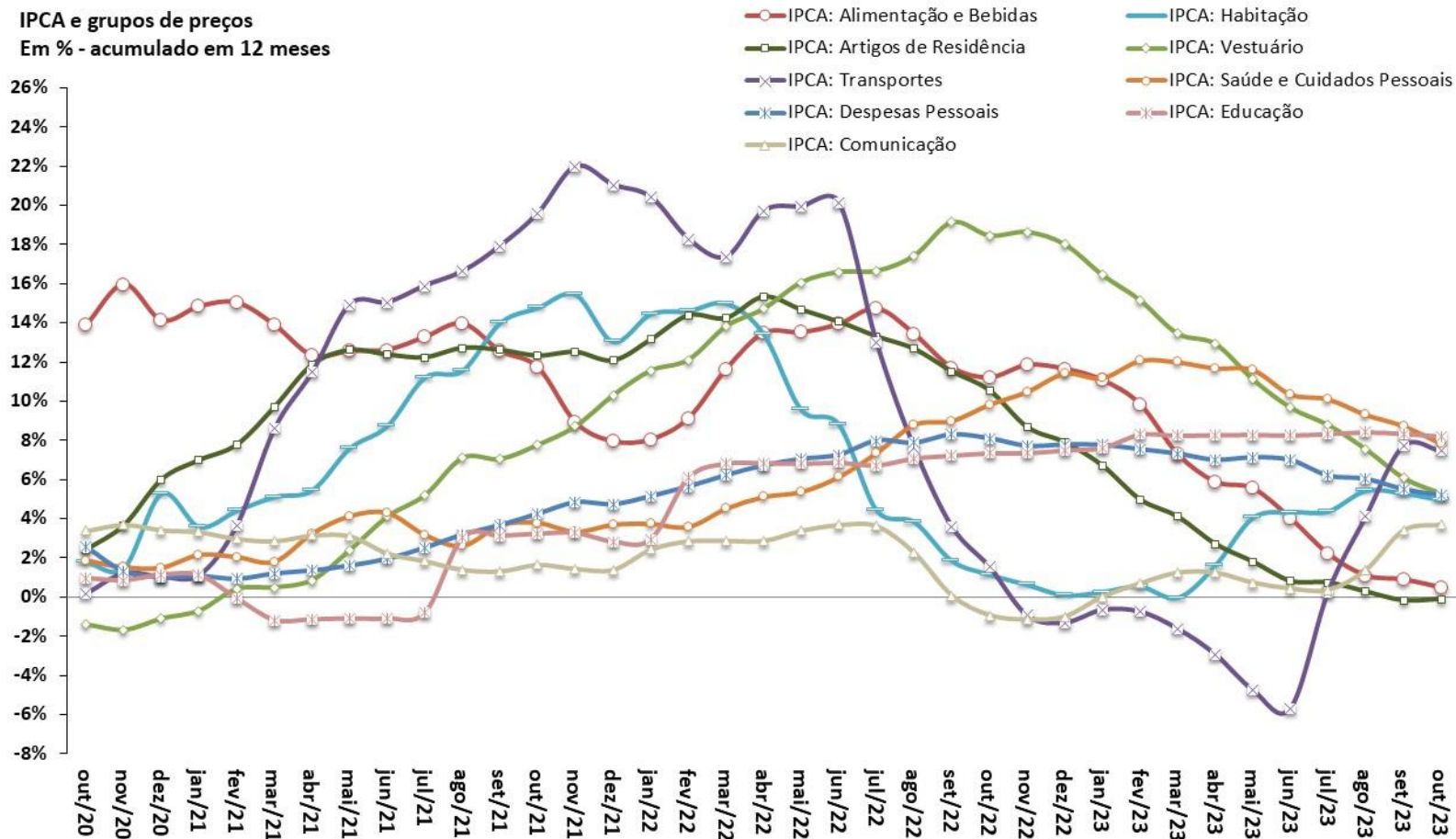

Fonte: IBGE.

IGP-DI e componentes

Em % - acumulado em 12 meses

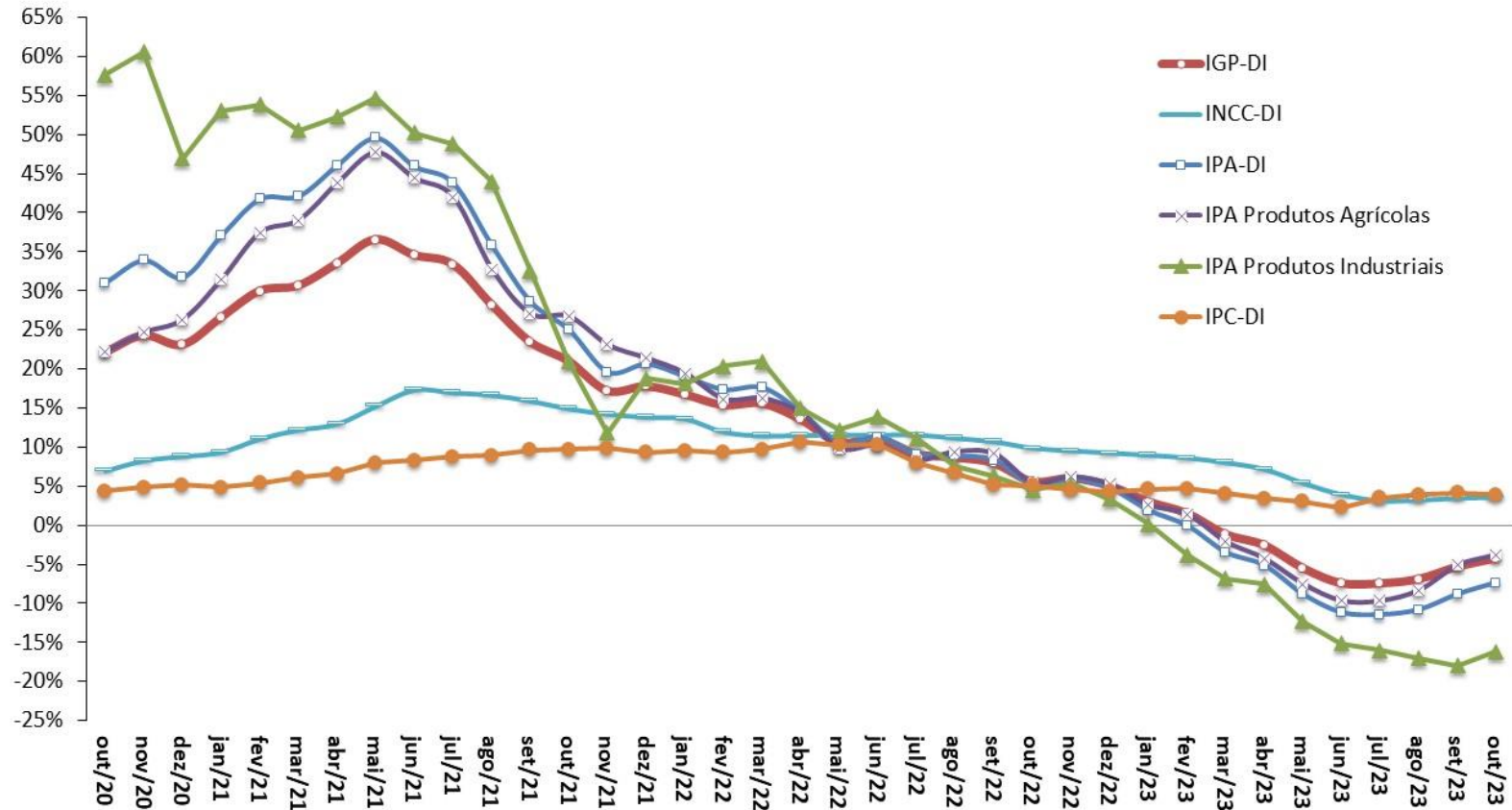

Fonte: FGV.

Índices de Preços

Em % - acumulado em 12 meses

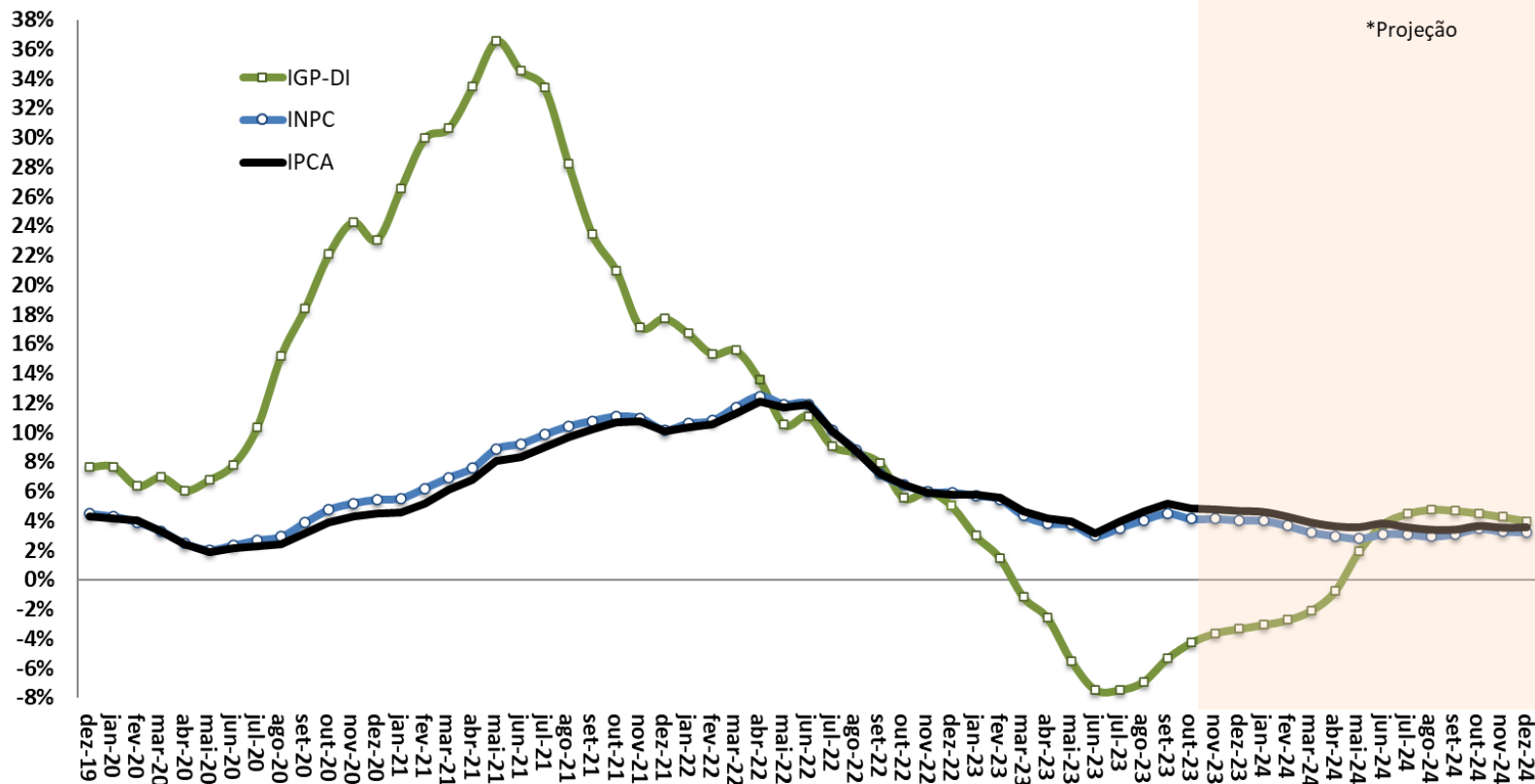

Fonte: IBGE e FGV. *Projeção: Grade de Parâmetros Macroeconômicos, de novembro/2023.

IPCA e Metas para a Inflação
Em % - acumulado em 12 meses

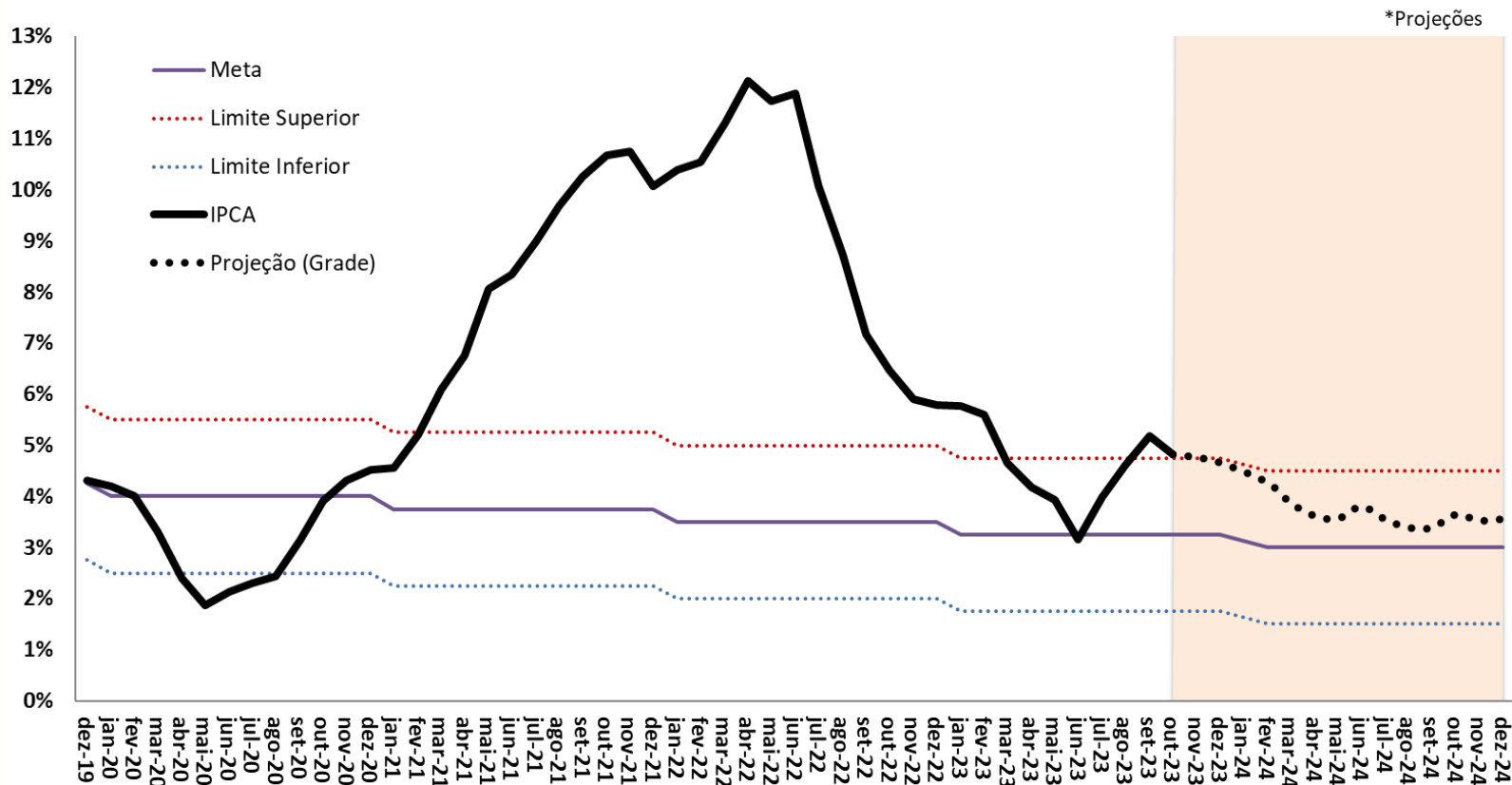

Fonte: IBGE e BCB. *Projeção: Grade de Parâmetros Macroeconômicos, de novembro/2023.

IPCA-15 e IPCA - Índices encadeados por ordem de divulgação no mês

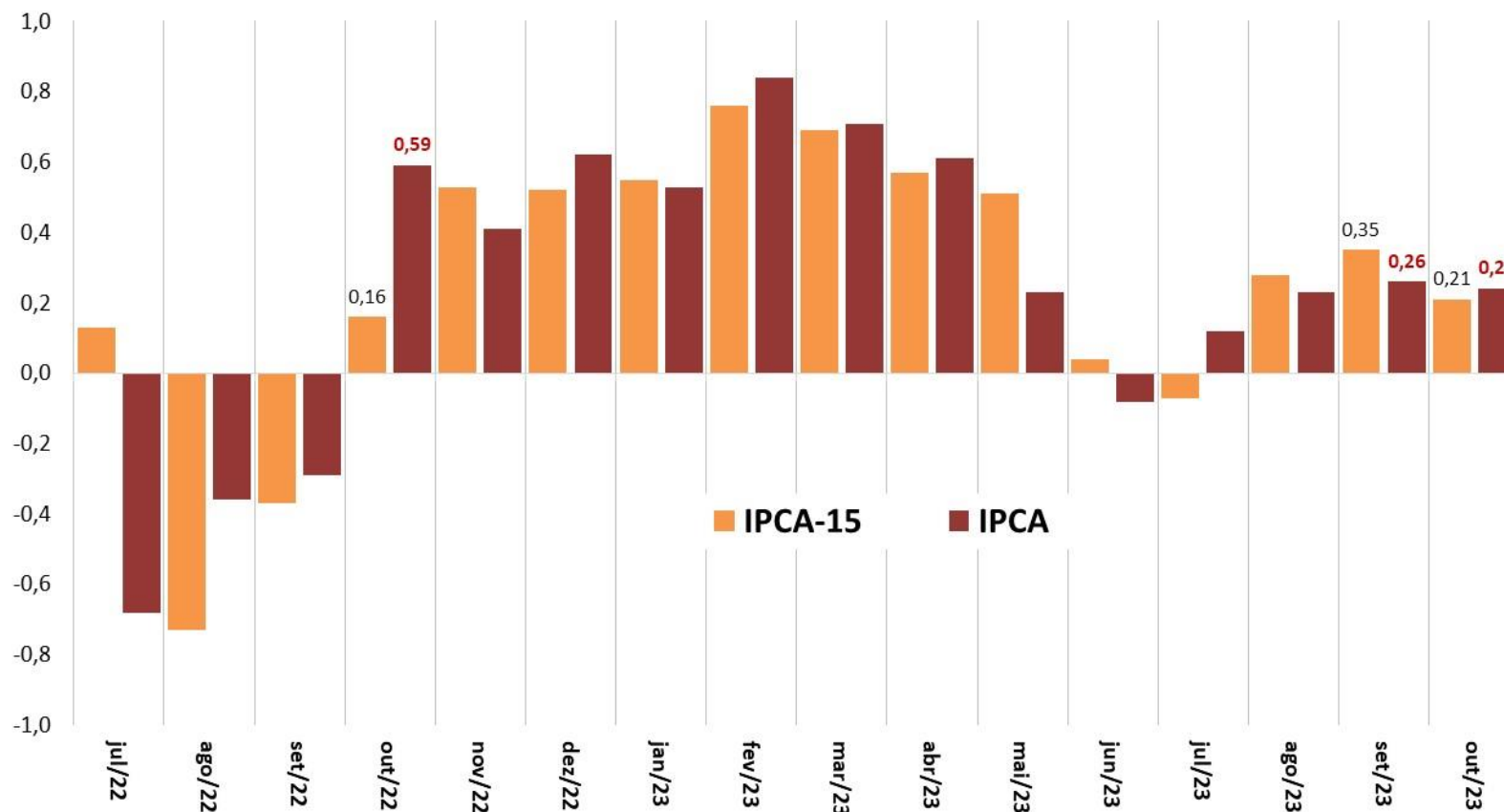

Fonte: IBGE.

IGP-10, IGP-M e IGP-DI - Índices encadeados por ordem de divulgação no mês

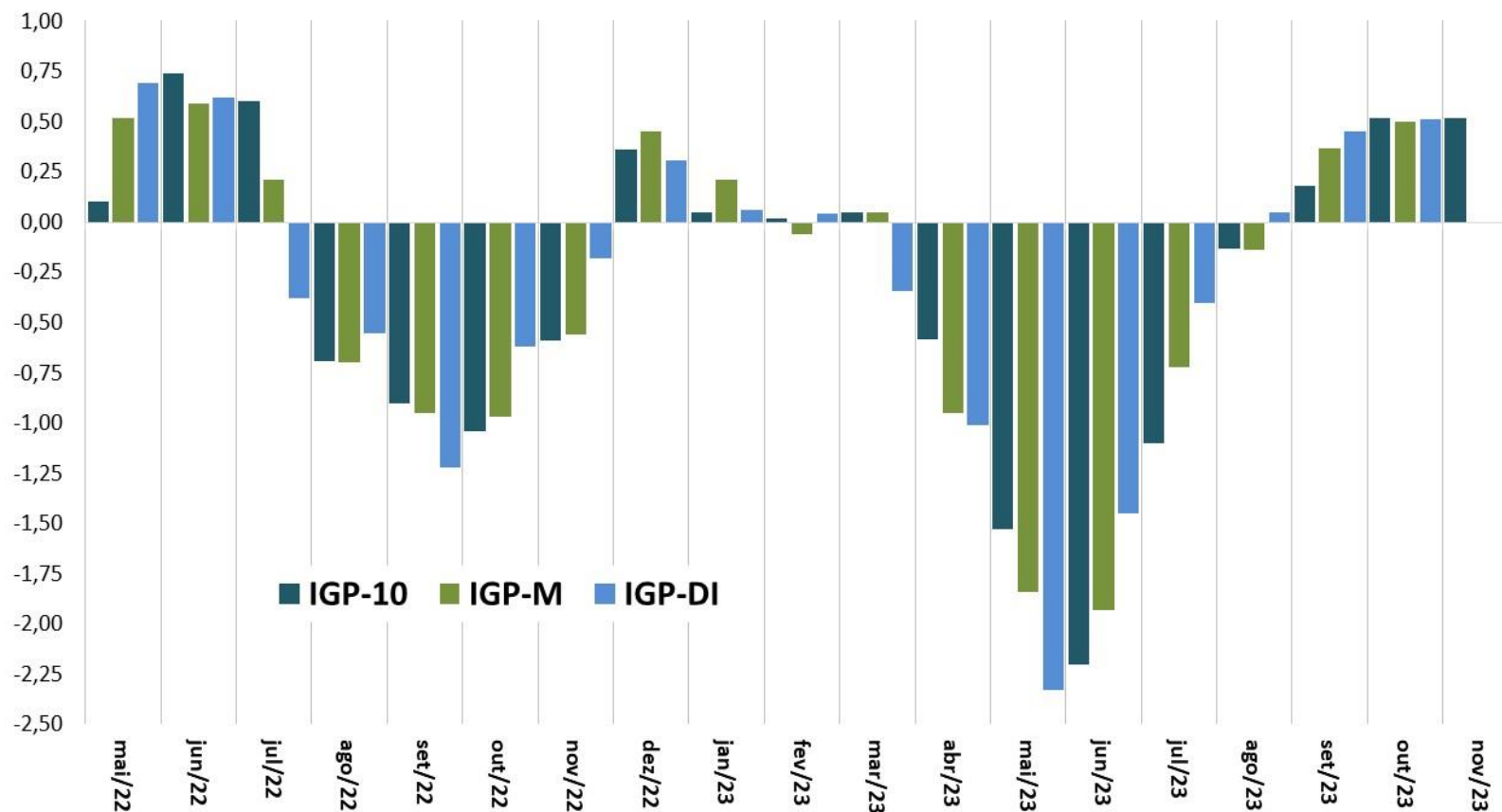

Fonte: FGV.

Índice de Commodities Brasil (IC-Br Agropecuária)
Acumulado em 12 meses (%)

Inflação (IPCA)
Acumulado em 12 meses (%)

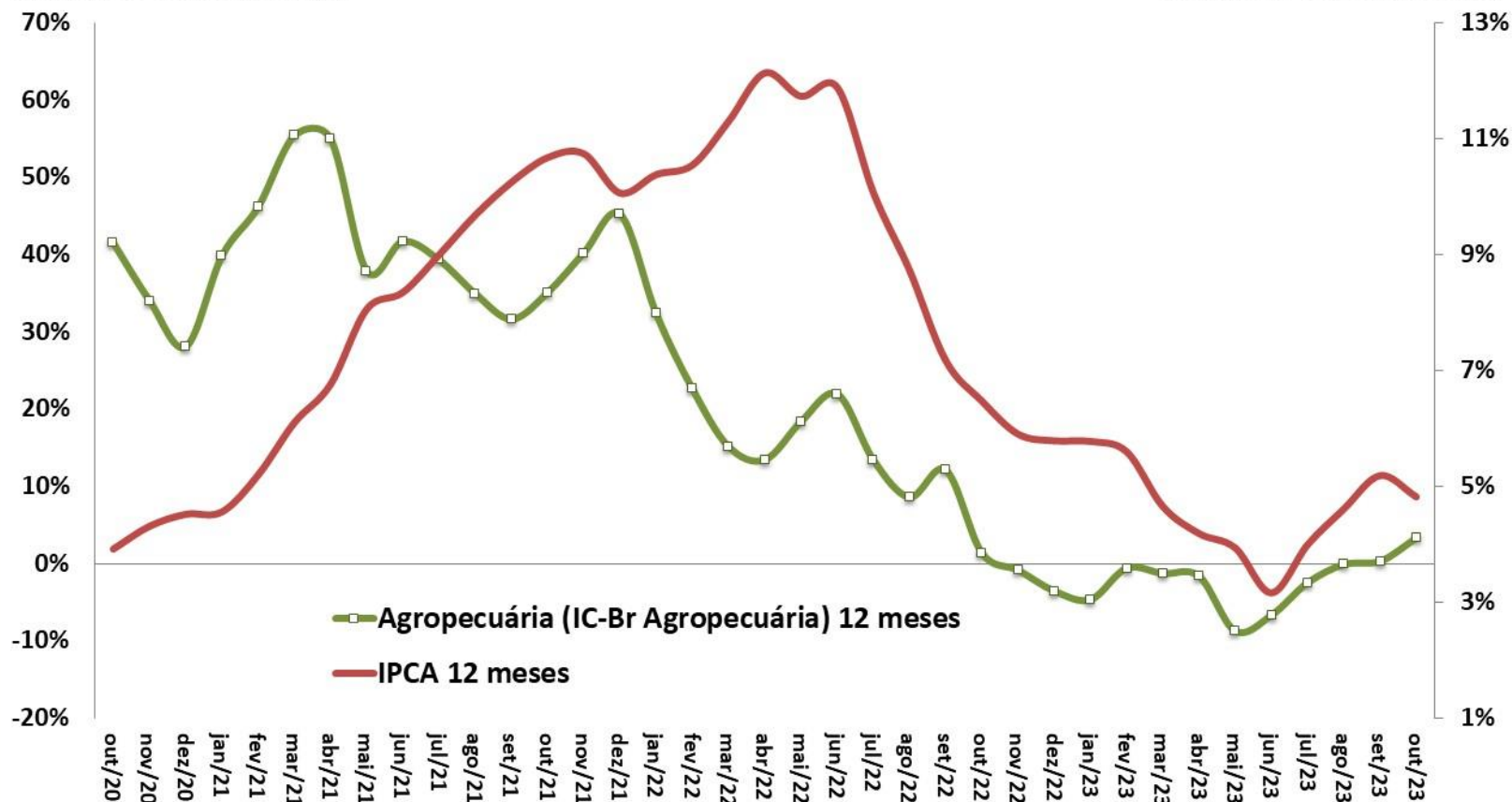

Fonte: IBGE e BCB.

IPCA e Núcleo Ex2

Em % - acumulado em 12 meses

Índice de Difusão do IPCA

Em % do total de itens

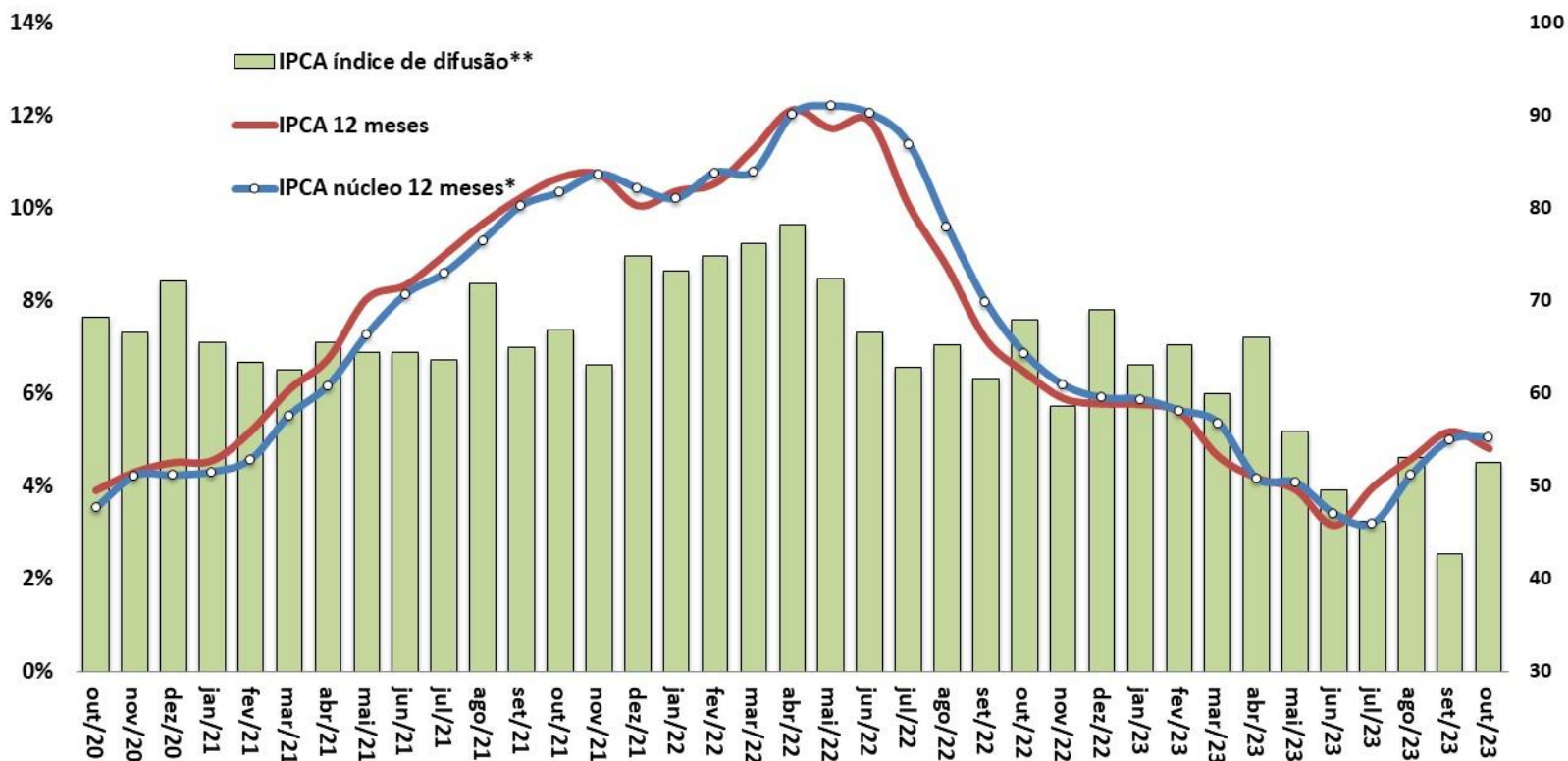

Fonte: IBGE e BCB. *Conceito Ex2 = Exclusão mais refinada, de apenas doze itens, sendo dez pertencem ao grupo Alimentação no Domicílio e dois ao dos Preços Administrados por Contrato e Monitorados. Os itens excluídos corresponderam, em média, a 16% da cesta do IPCA na amostra utilizada. ** Índice de Difusão = Percentual de itens do IPCA com aumento de preços.

Mercado de crédito

Mercado de Crédito (BCB)	setembro-2023										
Saldos em final de período (em R\$ bilhões)	dez/21	dez/22	set/23	dez/21 % do total	dez/22 % do total	set/23 % do total	var.dez/22- dez/21	var.set/23- dez/22	dez/21 % do PIB	dez/22 % do PIB	set/23 % do PIB
Total do Crédito no SFN	4.681,4	5.361,2	5.575,9	100,0%	100,0%	100,0%	14,5%	4,0%	52,6%	54,1%	53,0%
<i>pela natureza do tomador</i>											
Setor Público (inclusive estatais)	202,3	207,9	215,8	4,3%	3,9%	3,9%	2,7%	3,8%	2,3%	2,1%	2,1%
Setor Privado	4.479,1	5.153,3	5.356,5	95,7%	96,1%	96,1%	15,1%	3,9%	50,3%	52,0%	50,9%
Pessoas Jurídicas	1.970,6	2.170,3	2.196,3	42,1%	40,5%	39,4%	10,1%	1,2%	22,1%	21,9%	20,9%
Pessoas Físicas	2.710,8	3.191,0	3.379,6	57,9%	59,5%	60,6%	17,7%	5,9%	30,5%	32,2%	32,1%
<i>pela natureza do concedente</i>											
Instituição Pública	1.991,5	2.267,5	2.389,0	42,5%	42,3%	42,8%	13,9%	5,4%	22,4%	22,9%	22,7%
Instituição Privada Nacional	1.979,2	2.313,7	2.378,9	42,3%	43,2%	42,7%	16,9%	2,8%	22,2%	23,3%	22,6%
Instituição Privada Estrangeira	710,7	780,1	804,4	15,2%	14,6%	14,4%	9,8%	3,1%	8,0%	7,9%	7,6%
<i>por tipo do crédito</i>											
Crédito Direcionado	1.888,1	2.151,5	2.292,2	40,3%	40,1%	41,1%	14,0%	6,5%	21,2%	21,7%	21,8%
Rural	372,6	473,7	531,5	8,0%	8,8%	9,5%	27,1%	12,2%	4,2%	4,8%	5,1%
Imobiliário	843,7	966,5	1.029,5	18,0%	18,0%	18,5%	14,6%	6,5%	9,5%	9,7%	9,8%
BNDES	431,3	456,7	459,9	9,2%	8,5%	8,2%	5,9%	0,7%	4,8%	4,6%	4,4%
Outros	240,4	254,6	271,3	5,1%	4,7%	4,9%	5,9%	6,6%	2,7%	2,6%	2,6%
Pessoas Jurídicas	691,2	738,8	781,0	14,8%	13,8%	14,0%	6,9%	5,7%	7,8%	7,5%	7,4%
Pessoas Físicas	1.196,9	1.412,7	1.511,2	25,6%	26,4%	27,1%	18,0%	7,0%	13,5%	14,2%	14,4%
Crédito Livre	2.793,4	3.209,8	3.283,7	59,7%	59,9%	58,9%	14,9%	2,3%	31,4%	32,4%	31,2%
Pessoas Jurídicas	1.279,4	1.431,5	1.415,4	27,3%	26,7%	25,4%	11,9%	-1,1%	14,4%	14,4%	13,4%
Pessoas Físicas	1.513,9	1.778,3	1.868,4	32,3%	33,2%	33,5%	17,5%	5,1%	17,0%	17,9%	17,8%
Crédito Livre (BCB)	setembro-2023										
<i>Novas Concessões, Spread e Inadimplência</i>	dez/21	dez/22	set/23	dez/21 % do total	dez/22 % do total	set/23 % do total	var.dez/22- dez/21	var.set/23- dez/22	dez/21 % do PIB	dez/22 % do PIB	set/23 % do PIB
Novas Concessões (acumulado em 12 meses em R\$ bilhões)	4.382,0	5.299,6	5.418,9	100,0%	100,0%	100,0%	20,9%	2,3%	49,2%	53,4%	51,5%
Pessoas Jurídicas	2.099,3	2.537,1	2.468,6	47,9%	47,9%	45,6%	20,9%	-2,7%	23,6%	25,6%	23,5%
Pessoas Físicas	2.282,6	2.762,5	2.950,4	52,1%	52,1%	54,4%	21,0%	6,8%	25,7%	27,9%	28,0%
Spread (em pp ao ano)	23,6	28,7	32,0				5,1 pp	3,3 pp			
Pessoas Jurídicas	9,6	10,2	11,8				0,6 pp	1,6 pp			
Pessoas Físicas	34,7	42,4	45,9				7,7 pp	3,5 pp			
Inadimplência (% de créditos em atraso de + de 90 dias)	3,1	4,2	4,9				1,1 pp	0,7 pp			
Pessoas Jurídicas	1,5	2,0	3,4				0,5 pp	1,4 pp			
Pessoas Físicas	4,4	5,9	6,0				1,5 pp	0,0 pp			

Parâmetros Macroeconômicos		
Período	Mercado de Crédito	
	Crédito Total	
	Média	
	Milhões de Reais	Var. %
2017	3.079.705	-2,06
2018	3.145.596	2,14
2019	3.325.014	5,70
2020	3.702.176	11,34
2021	4.294.911	16,01
2022	4.997.425	16,36
2023	5.509.859	10,25
2024	5.993.813	8,78
2025	6.528.092	8,91
2026	7.099.154	8,75
2027	7.738.556	9,01

Fonte: SPE/MF. Grade de Parâmetros Macroeconômicos, de novembro/2023.

Evolução do Crédito Livre e Direcionado

MERCADO DE CRÉDITO

Saldo Total do Crédito
Em % PIB

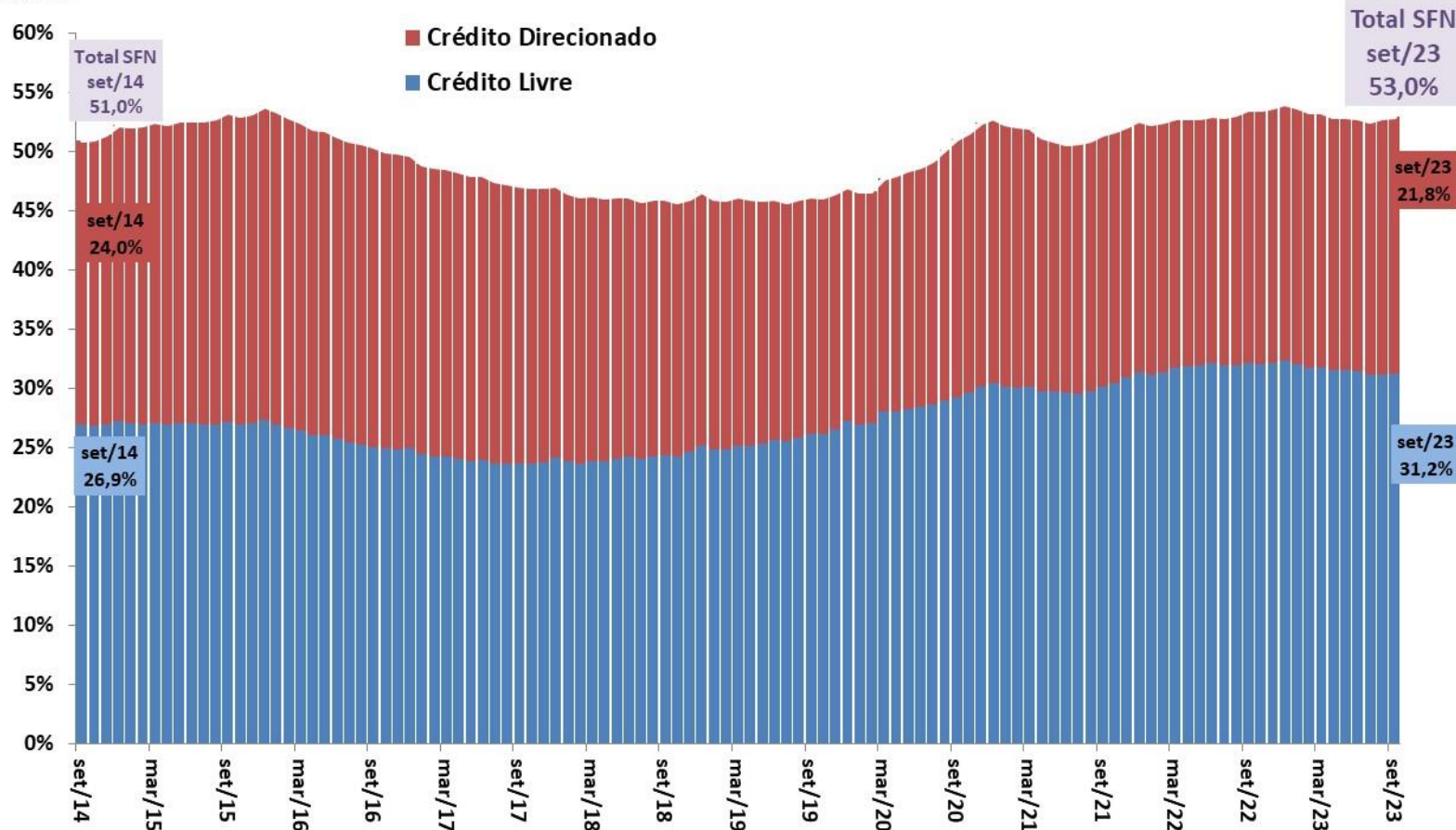

Fonte: BCB.

Evolução do Crédito por Grandes Modalidades

MERCADO DE CRÉDITO

Saldo Total do Crédito em % PIB

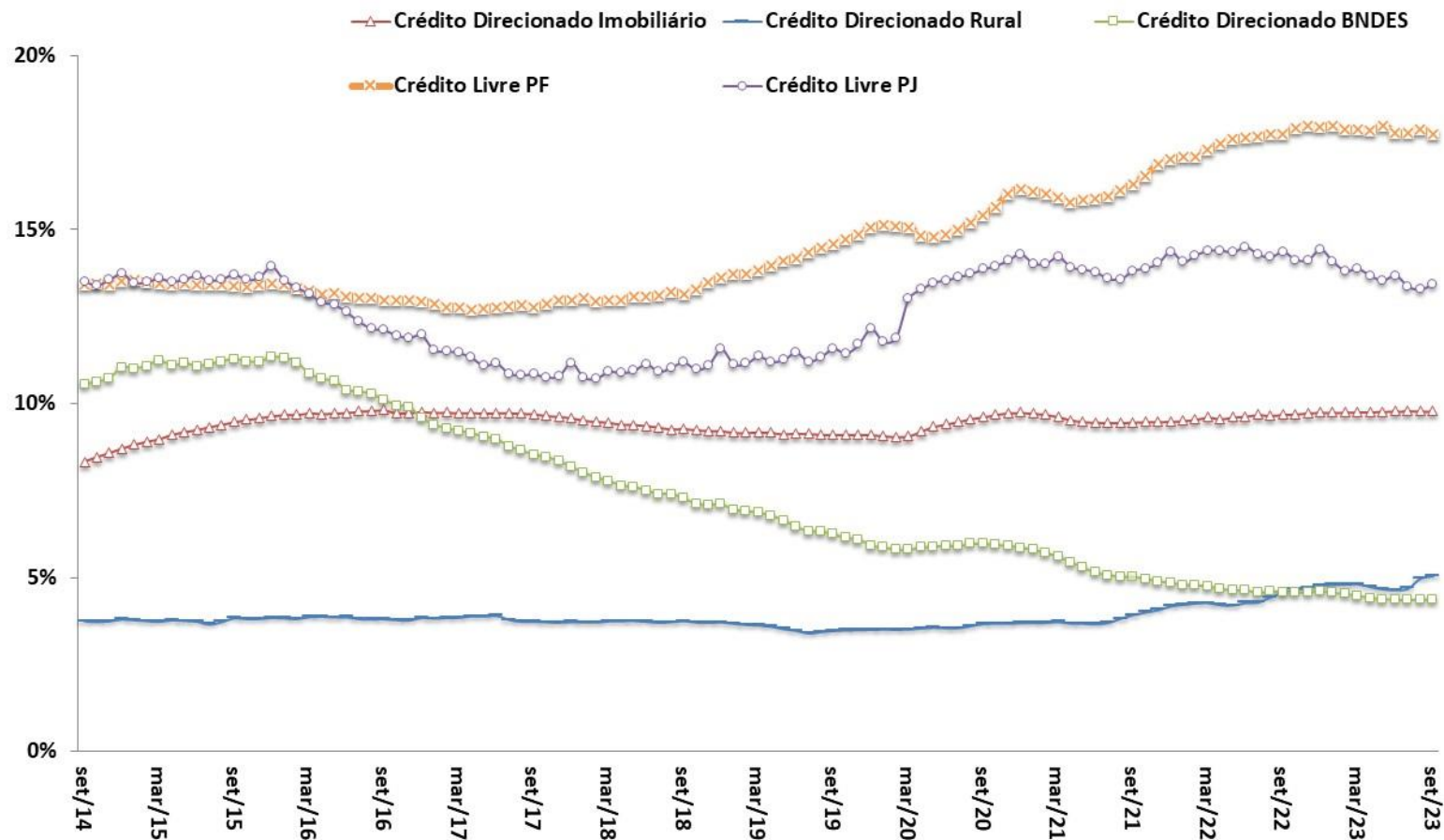

Fonte: BCB.

Participação na Carteira
Total de Crédito

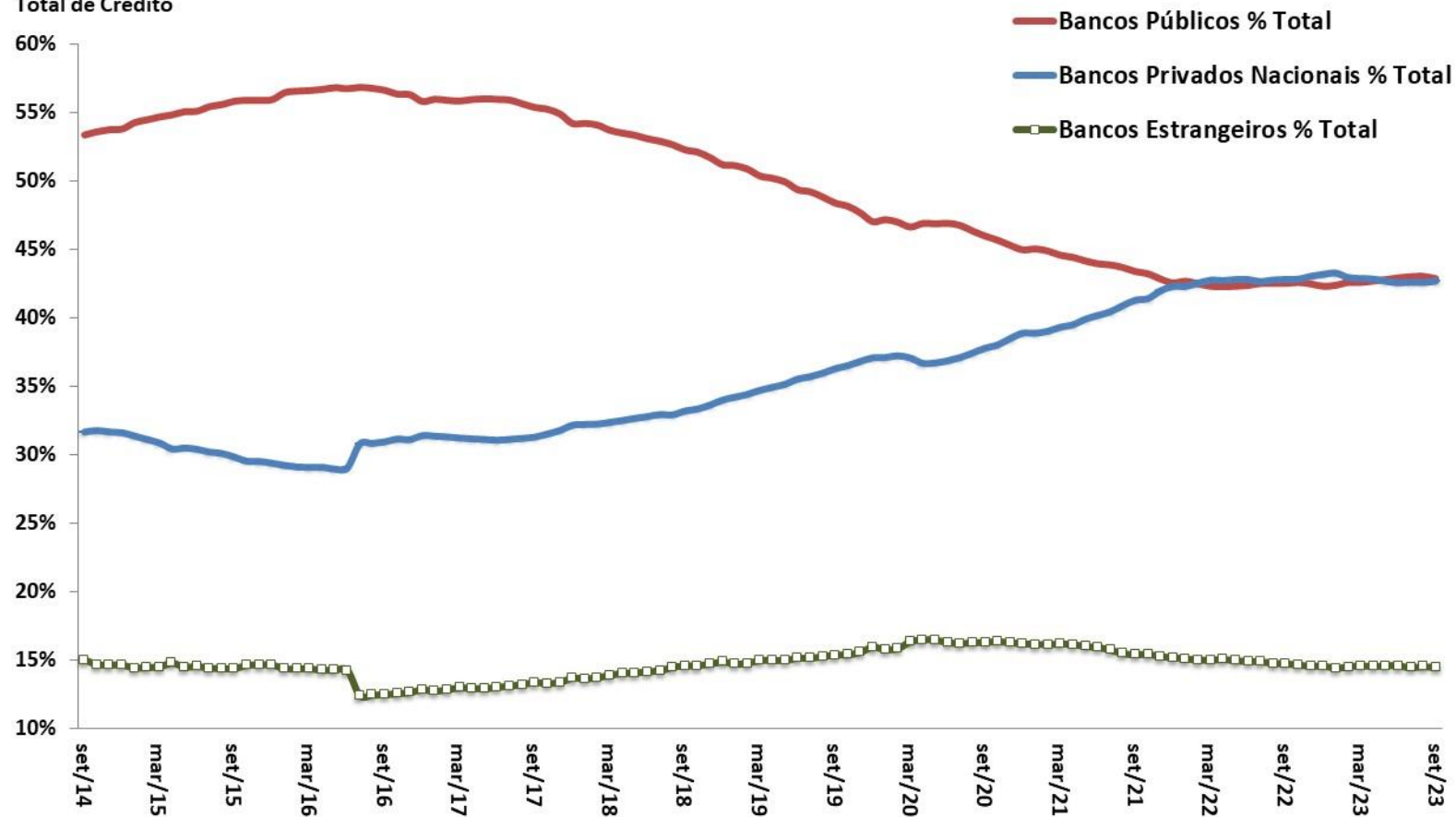

Fonte: BCB.

Crédito Livre às Empresas

Novas Concessões Reais (IPCA) - Média Móvel Trimestral
Com Ajuste Sazonal - R\$ milhões do último mês

Crédito Livre às Famílias

Novas Concessões Reais (IPCA) - Média Móvel Trimestral
Com Ajuste Sazonal - R\$ milhões do último mês

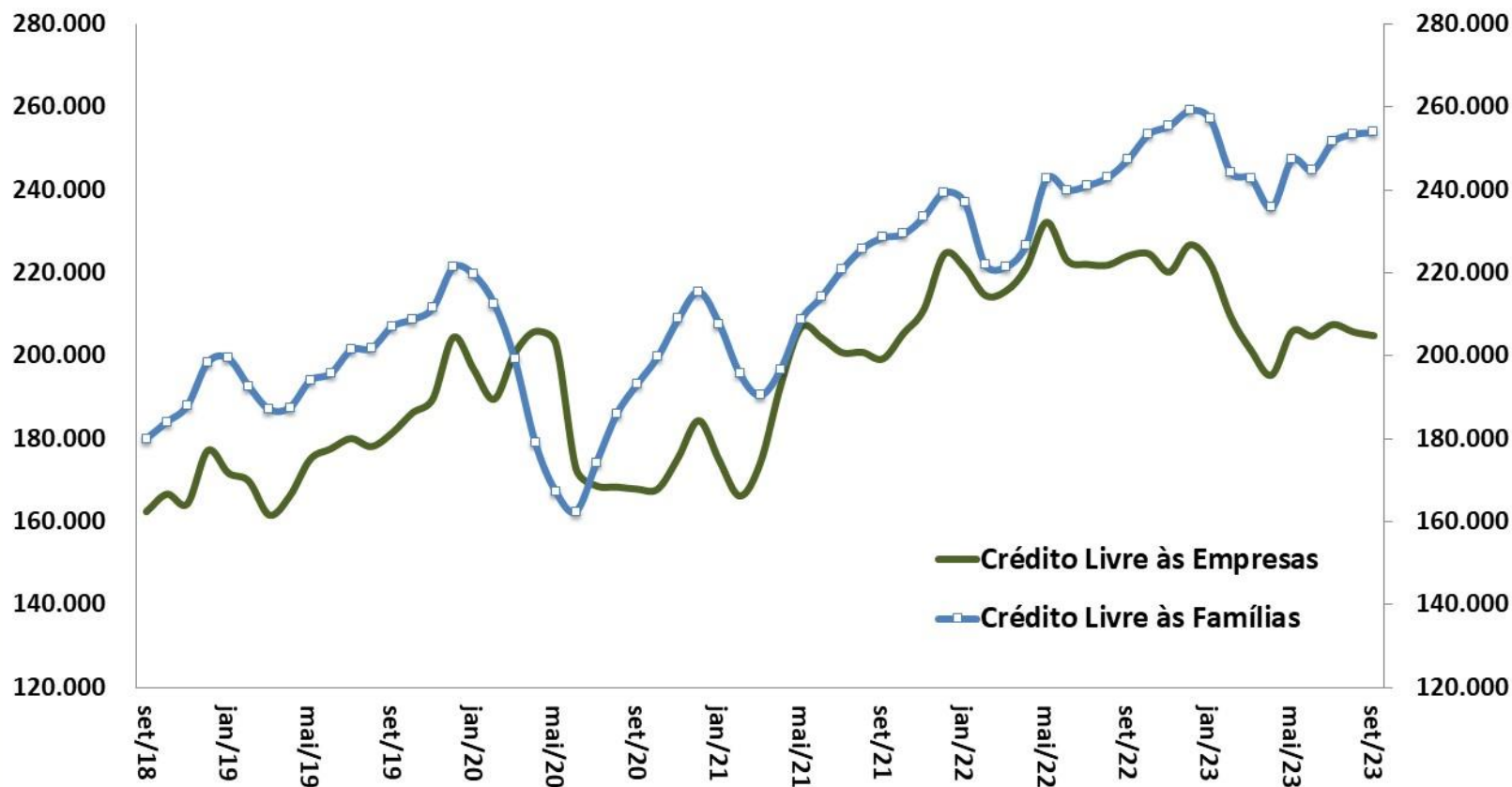

Fonte: BCB. *Ajuste sazonal da série: SPE/MF.

Crédito às Empresas - Novas Concessões Reais (IPCA)
MM3 - Com Ajuste Sazonal - 2014=100

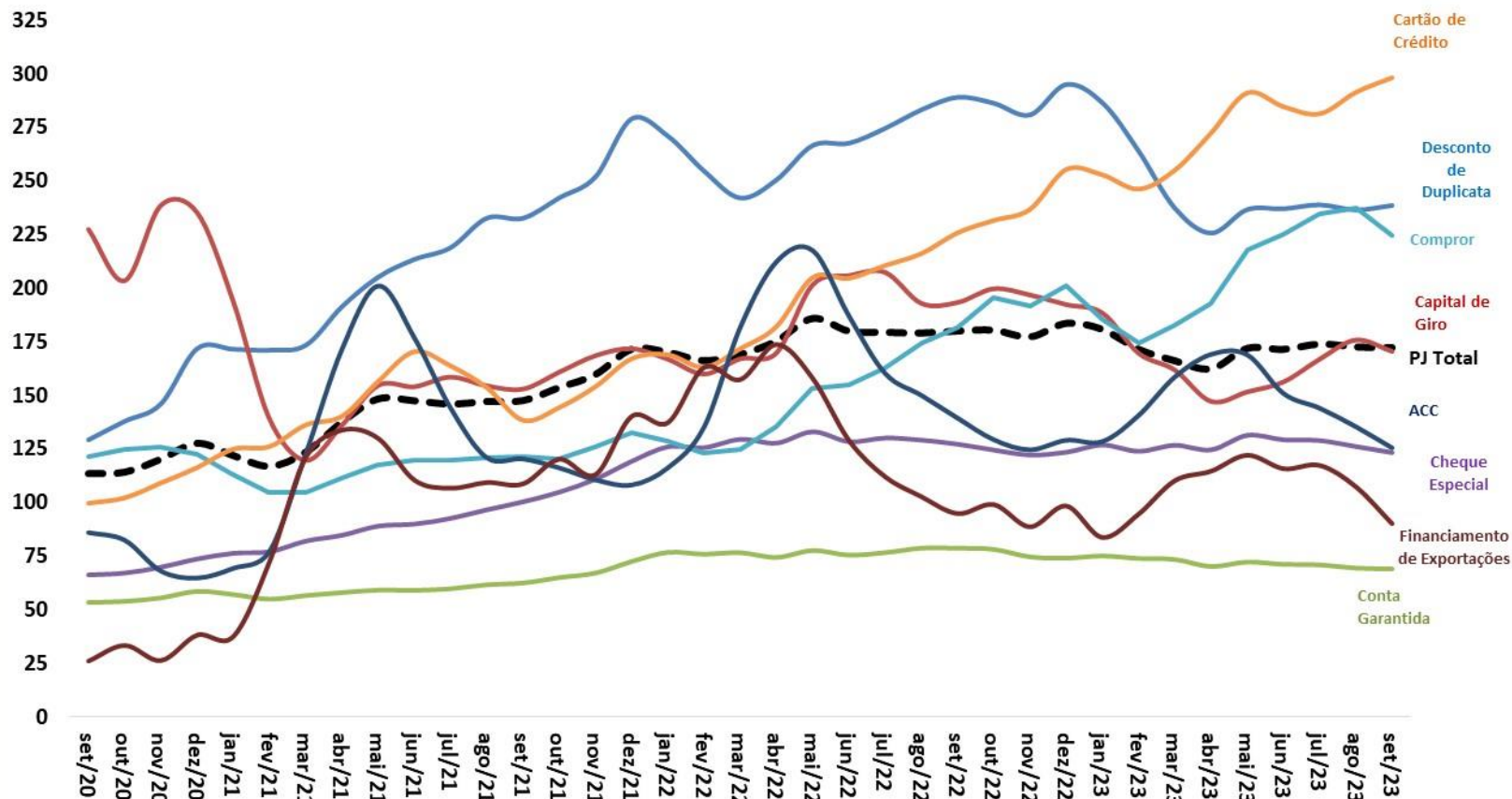

Fonte: BCB. *Ajuste sazonal da série: SPE/MF.

Crédito às Famílias - Novas Concessões Reais (IPCA)
MM3 - Com Ajuste Sazonal - 2014=100

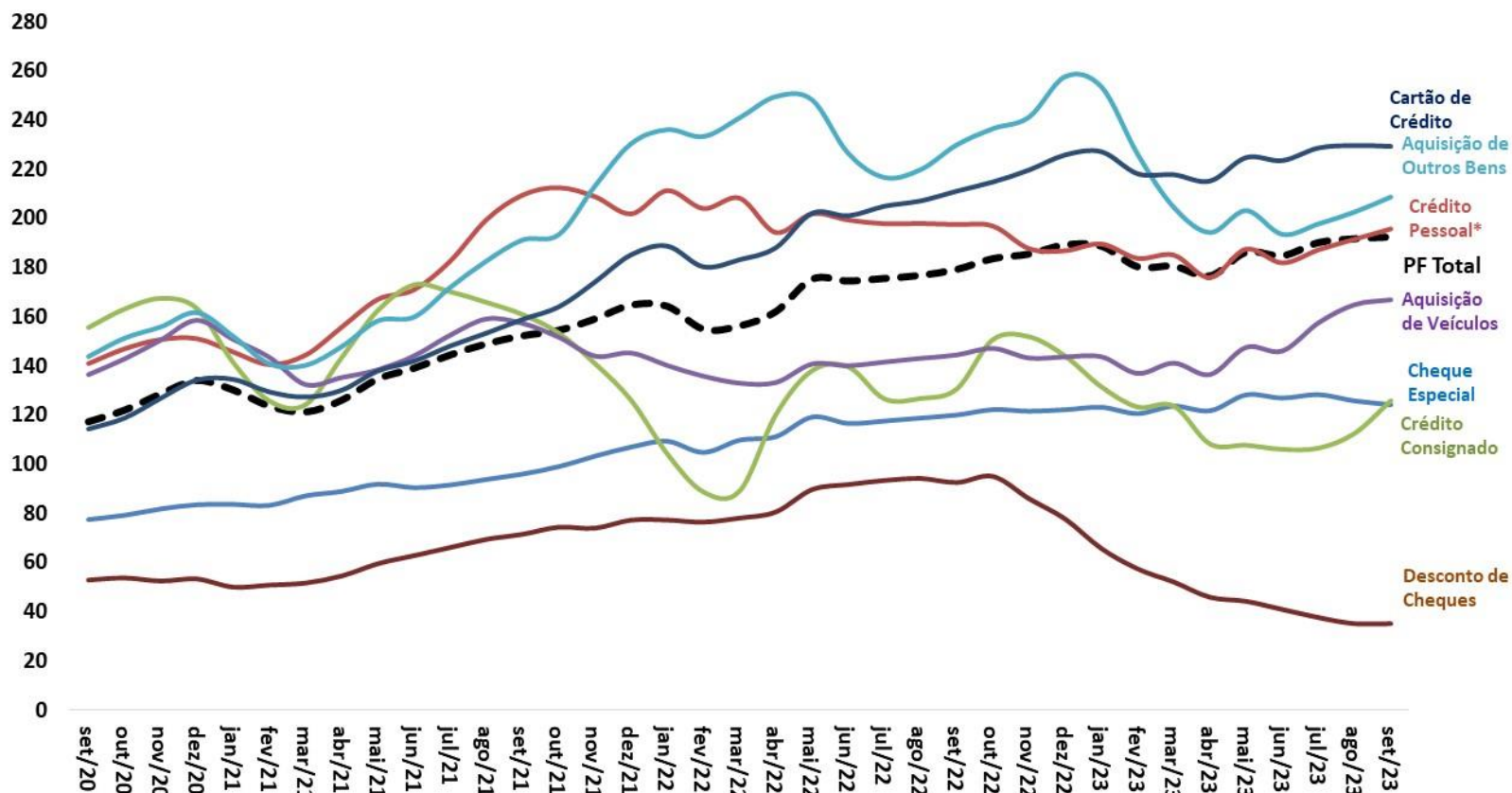

Fonte: BCB. *Ajuste sazonal da série: SPE/MF.

Endividamento* das Famílias - Outros Créditos
% da Renda Acumulada em 12 Meses

Endividamento* das Famílias - Crédito Habitacional
% da Renda Acumulada em 12 Meses

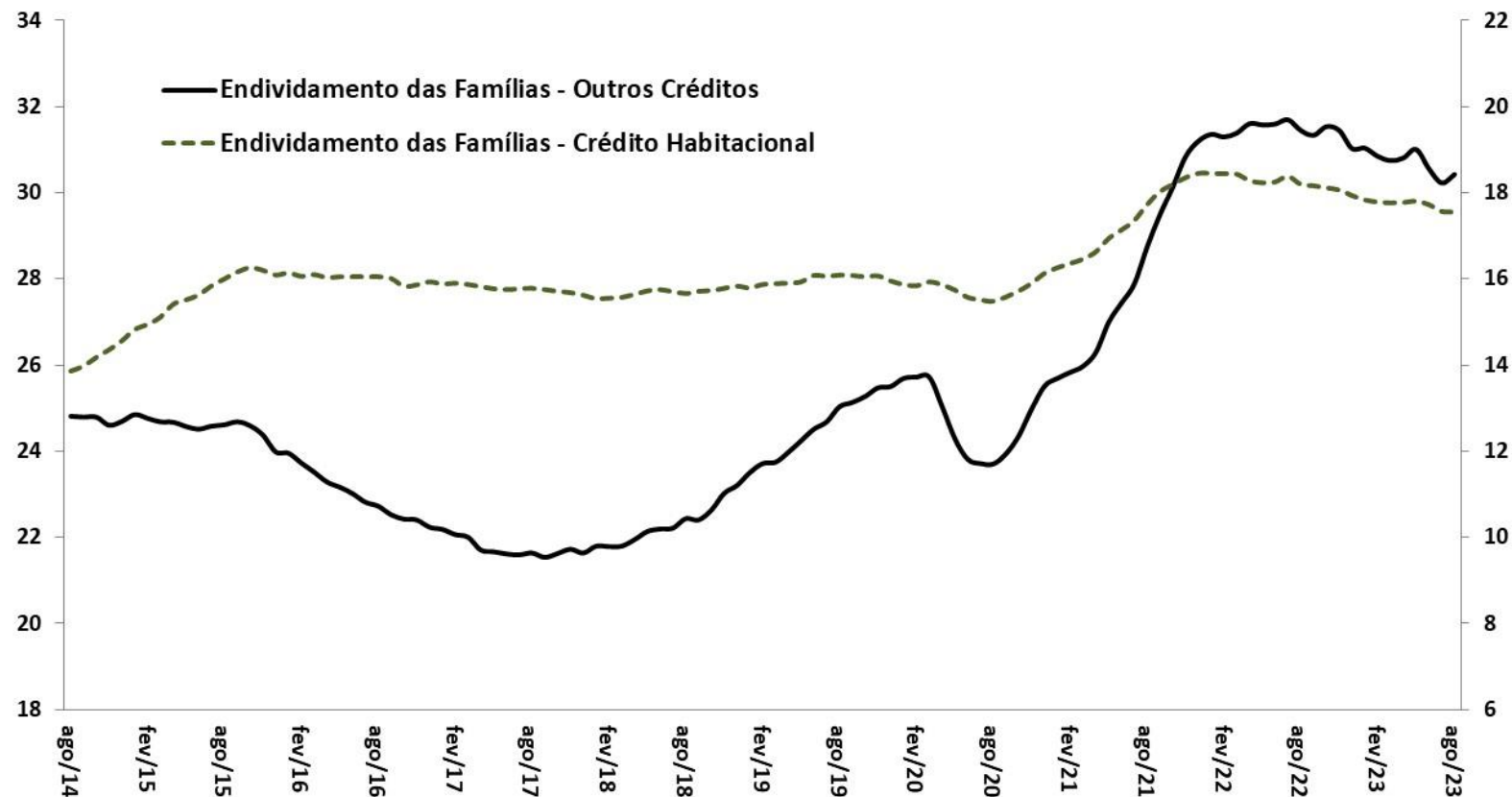

Fonte: BCB.

*Endividamento = relação entre o valor atual das dívidas das famílias com o Sistema Financeiro Nacional e a renda das famílias acumulada nos últimos 12 meses.

Comprometimento* das Famílias - Outros Créditos
% da Renda Mensal - MM3 - Dados Dessazonalizados

Comprometimento* das Famílias - Crédito Habitacional
% da Renda Mensal - MM3 - Dados Dessazonalizados

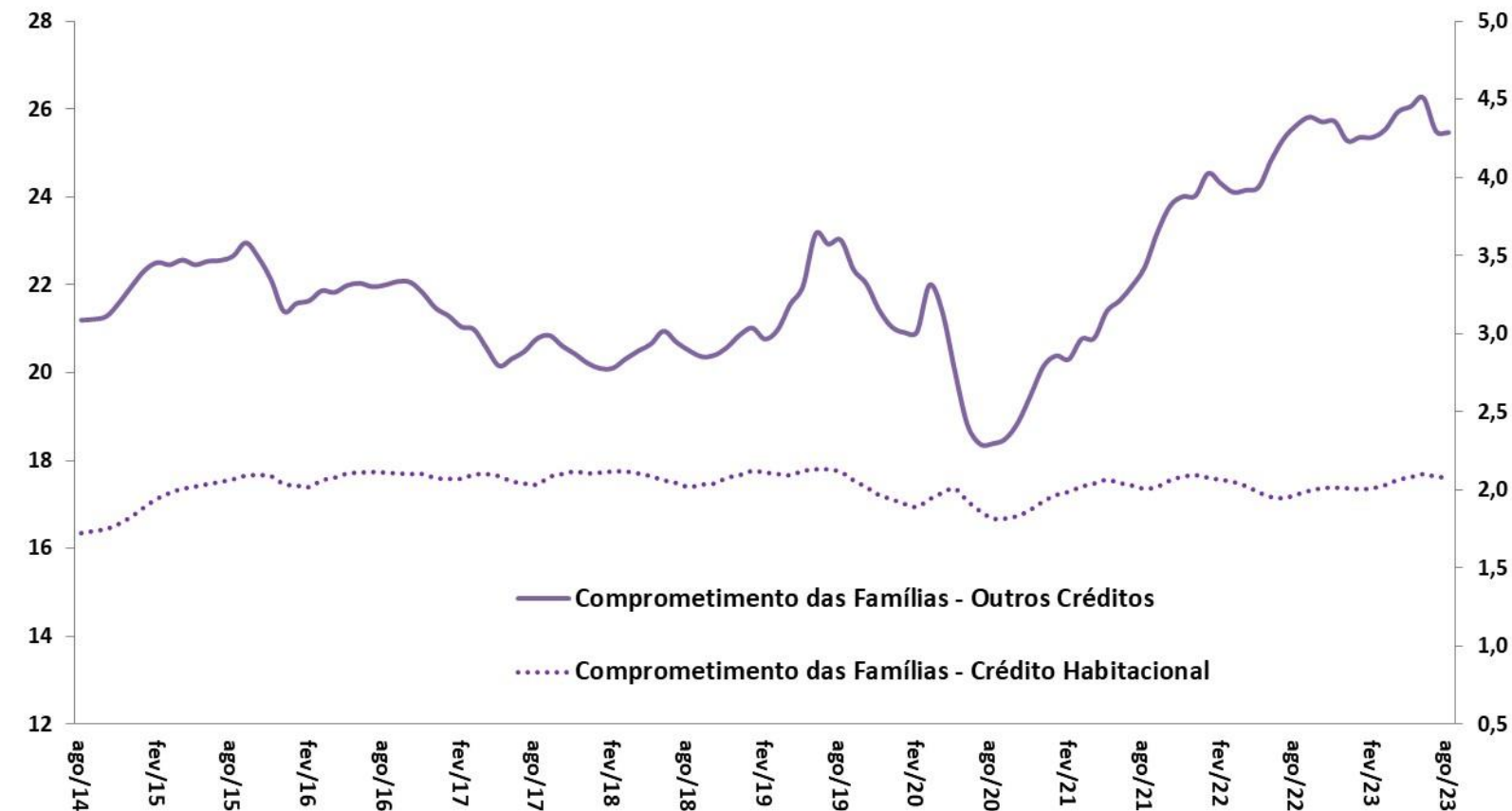

Fonte: BCB.

*Comprometimento de renda = relação entre o valor correspondente aos pagamentos esperados para o serviço da dívida com o Sistema Financeiro Nacional e a renda mensal das famílias, em média móvel trimestral, ajustado sazonalmente.

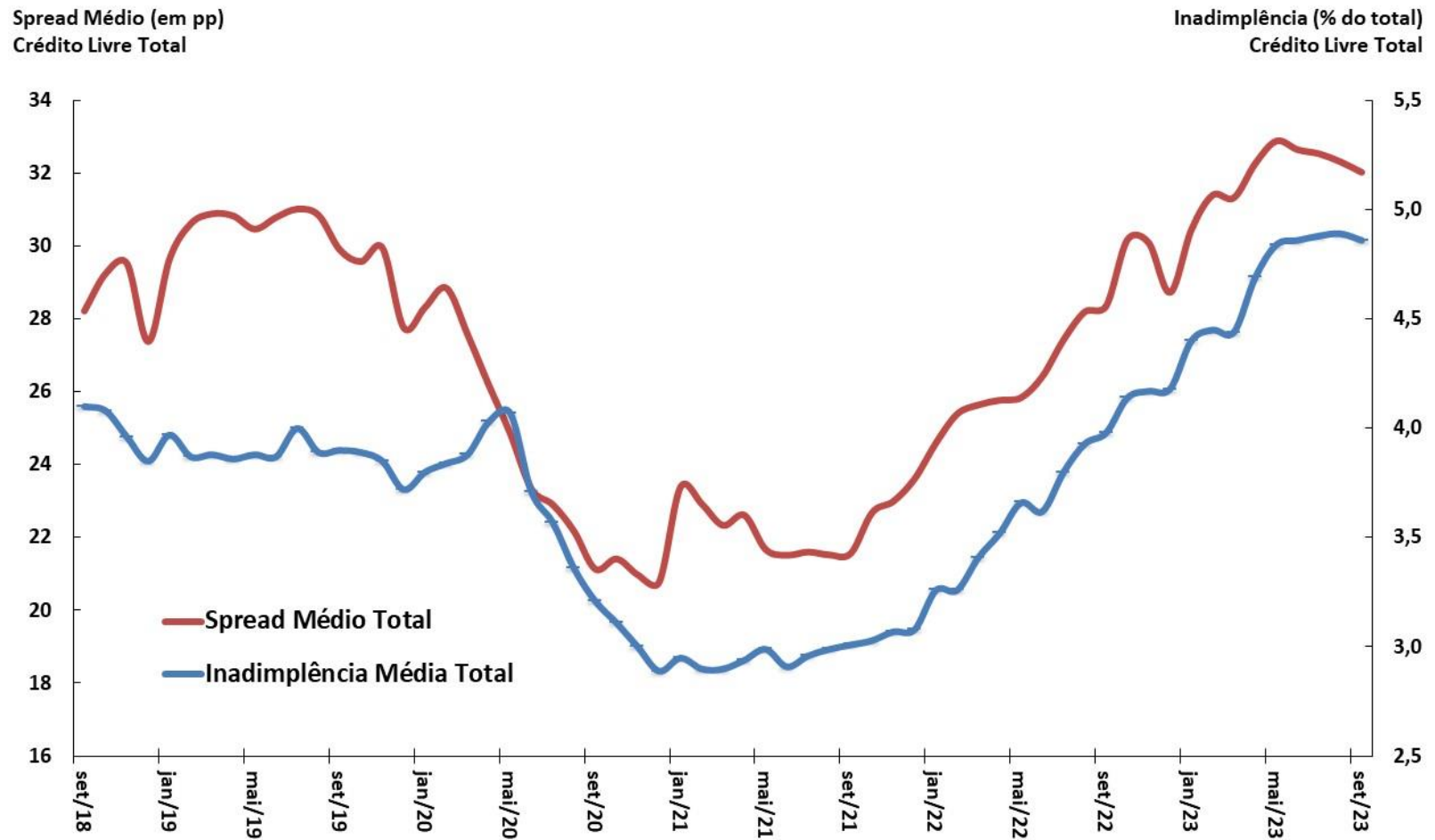

Fonte: BCB.

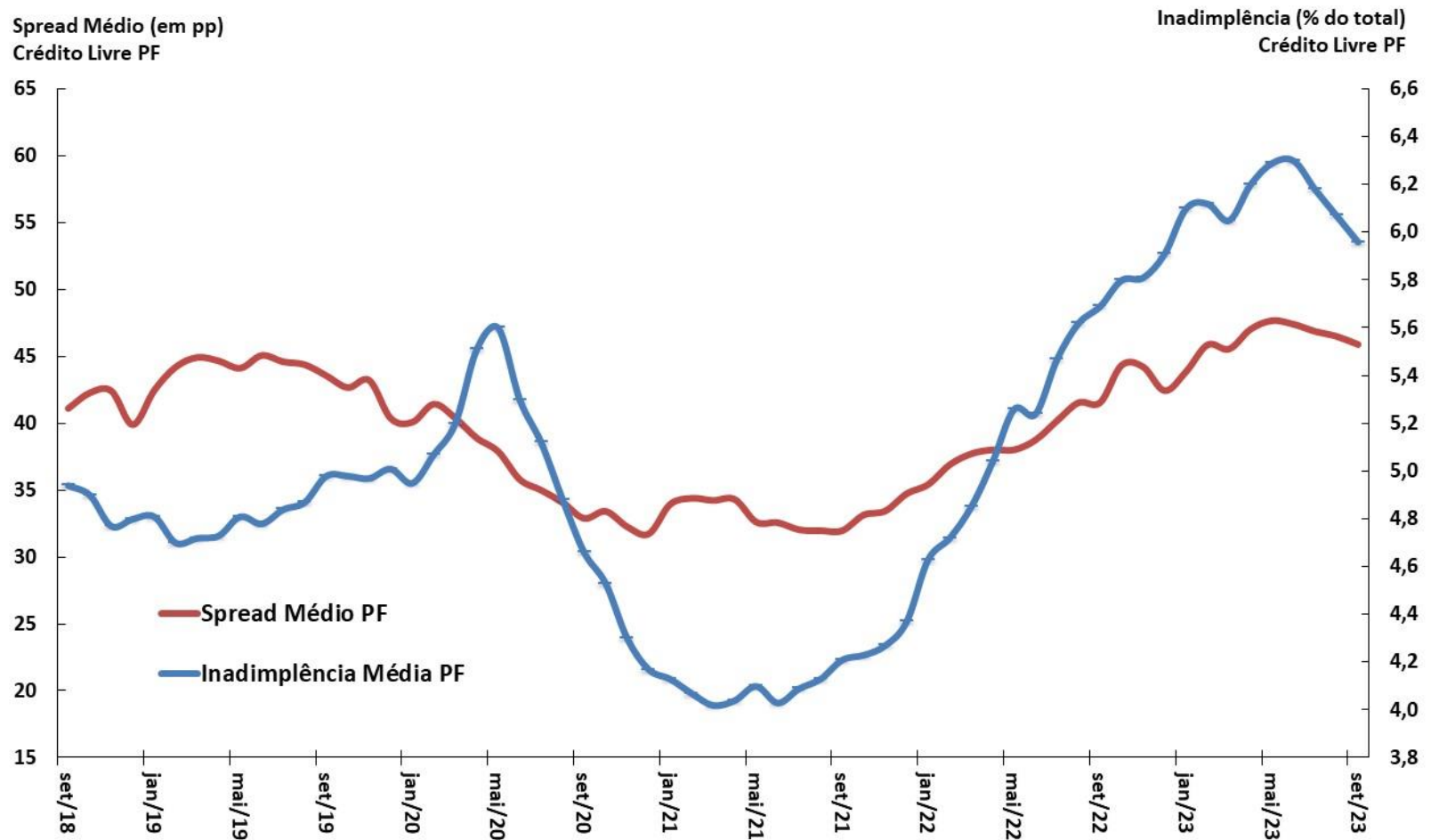

Fonte: BCB.

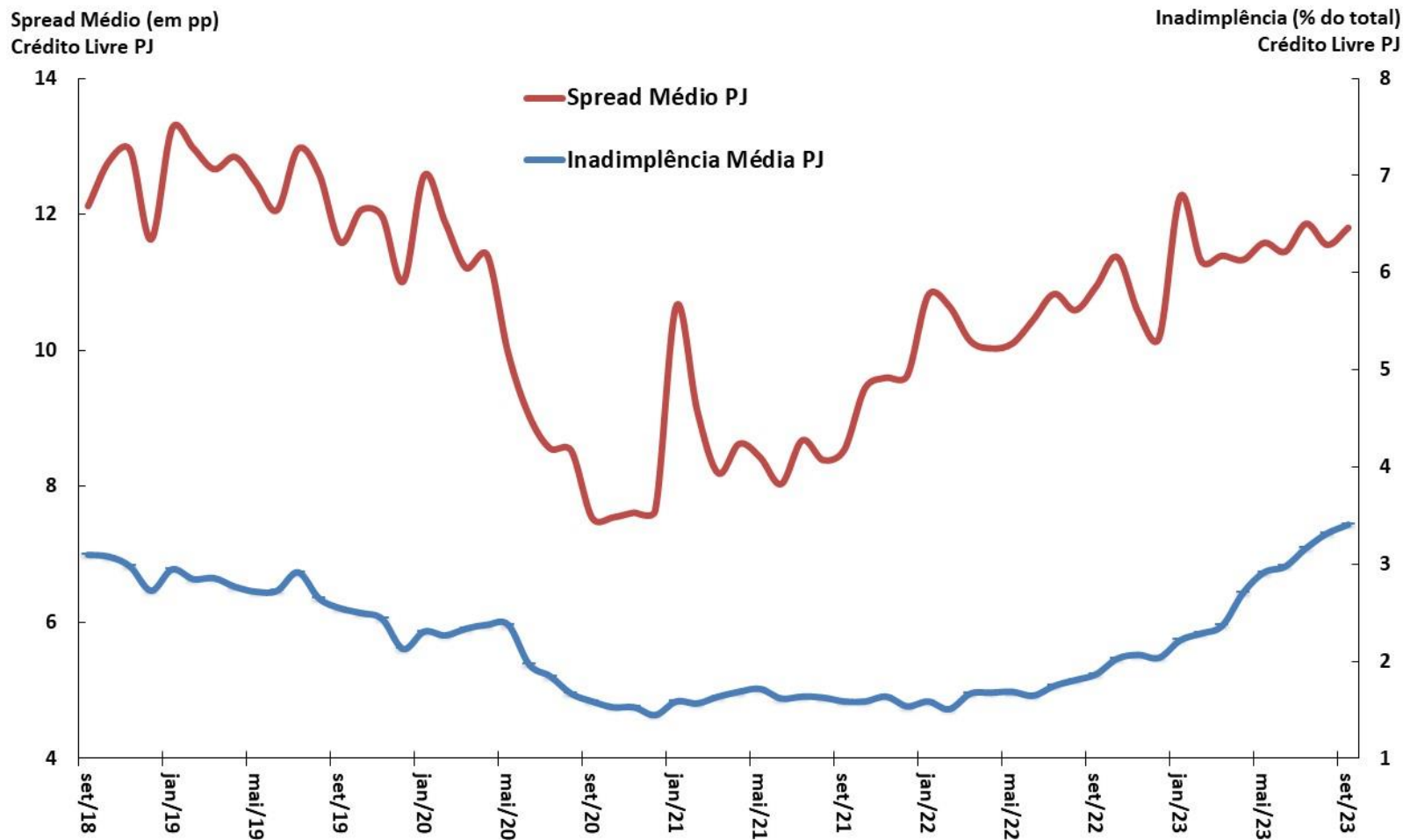

Fonte: BCB.

Mercados financeiros

									BCB/Focus: 17/11/2023			
Aplicações Financeiras (BCB) outubro-2023		dez/21	dez/22	out/22	out/23	var. dez/21-dez/20	var. dez/22-dez/21	var. out/23-dez/22	var. out/23-out/22			
em R\$ bilhões												
Títulos Bancários à Prazo (CDB/RDB) - saldo		1.927,2	2.320,9	2.212,8	2.691,3	10,8%	20,4%	16,0%	21,6%			
Caderneta de Poupança - saldo		1.030,6	998,9	987,7	959,3	-0,5%	-3,1%	-4,0%	-2,9%			
Fundos de Investimento Financeiro - saldo		5.267,5	5.414,0	5.440,0	6.182,0	24,1%	2,8%	14,2%	13,6%			
Fundos de Ações - saldo		590,8	499,7	504,4	510,9	4,5%	-15,4%	2,2%	1,3%			
Tesouro Direto - saldo		79,2	105,1	101,2	123,4	26,3%	32,7%	17,4%	21,9%			
Bovespa - valor das empresas listadas % PIB		51,4%	42,6%	51,4%	42,6%	0,44 pp	0,41 pp	-16,68 pp	-8,82 pp			
Mercado de Capitais (CVM) outubro-2023		dez/21	dez/22	out/22	out/23	var. dez/21-dez/20	var. dez/22-dez/21	var. out/23-dez/22	var. out/23-out/22			
em R\$ bilhões												
Ações (incl.Certif.Depósito) - emissão primária		128,1	57,5	54,7	29,3	7,4%	-55,1%	-100,0%	-			
Debêntures - emissão primária		250,5	270,7	226,2	142,0	106,7%	8,1%	-100,0%	-100,0%			
Certificados de Recebíveis Imobiliários - emissão primária		34,1	48,8	35,1	31,7	124,2%	43,0%	-100,0%	-100,0%			
Quotas de Fundos - emissão primária		24,4	20,5	16,8	9,7	-1,2%	-16,0%	-66,9%	-73,6%			
Mercado Monetário (BCB) outubro-2023		dez/21	dez/22	out/22	out/23	var. dez/21-dez/20	var. dez/22-dez/21	var. out/23-dez/22	var. out/23-out/22			
Taxas de juros												
Taxa Selic Efetiva (% aa)		8,76	13,65	13,65	12,65	6,9 pp	4,9 pp	-1,0 pp	-1,0 pp			
CDI (% aa)		8,76	13,65	13,65	12,65	6,9 pp	4,9 pp	-1,0 pp	-1,0 pp			
Swap DI-Pré 180 dias (% aa)		11,20	13,74	13,69	11,59	9,1 pp	2,5 pp	-2,2 pp	-2,1 pp			
Swap DI-Pré 360 dias (% aa)		11,79	13,43	13,15	11,15	9,0 pp	1,6 pp	-2,3 pp	-2,0 pp			
Mercado Monetário (BCB) novembro-2023		dez/21	dez/22	nov/22	nov/23	var. dez/21-dez/20	var. dez/22-dez/21	var. nov/23-dez/22	var. nov/23-nov/22	2023	2024	2025
Taxa Selic Meta (% aa)		9,25	13,75	13,75	12,25	7,25 pp	4,50 pp	-1,50 pp	-1,50 pp	11,75%	9,25%	8,75%
TJLP (% aa)		5,32	7,20	7,20	6,55	0,8 pp	1,88 pp	-0,65 pp	-0,7 pp			
Risco País (BCB) outubro-2023		dez/21	dez/22	out/22	out/23	var. dez/21-dez/20	var. dez/22-dez/21	var. out/23-dez/22	var. out/23-out/22			
Média mensal (em pontos-base)												
EMBI+ (JPMorgan)		326	256	270	195	66 pp	-70 pp	-61 pp	-75 pp			
CDS 5 anos		205	254	277	183	62 pp	49 pp	-71 pp	-94 pp			
CDS 10 anos		292	346	369	283	77 pp	54 pp	-63 pp	-85 pp			

Parâmetros Macroeconômicos								
Período	Variáveis Financeiras							
	Taxa Over Selic			TJLP		TR	Aplicações Financeiras	
	Acum Ano	Dezembro	Real	Acum. Ano	Dezembro	Acum. Ano	Média	
	% a.a.						Milhões de Reais	Var. %
2017	9,87	7,00	6,72	7,12	7,00	0,60	4.992.423	9,32
2018	6,48	6,40	2,64	6,72	6,98	0,00	5.346.678	7,10
2019	5,90	4,59	1,53	6,18	5,57	0,00	5.744.064	7,43
2020	2,64	1,90	-1,80	4,87	4,55	0,00	6.367.887	10,86
2021	3,91	8,76	-5,59	4,79	5,32	0,05	7.334.662	15,18
2022	12,34	13,65	6,20	6,76	7,20	1,63	8.546.875	16,53
2023	13,19	11,73	8,15	7,04	6,55	1,77	9.743.304	14,00
2024	9,80	8,82	6,04	6,61	6,35	0,69	11.052.658	13,44
2025	8,46	8,18	5,30	6,06	5,92	0,20	12.442.045	12,57
2026	7,18	7,02	4,06	5,63	5,49	0,00	13.952.694	12,14
2027	7,06	7,02	3,94	5,23	5,07	0,00	15.625.763	11,99

Fonte: SPE/MF. Grade de Parâmetros Macroeconômicos, de novembro/2023.

Evolução dos Instrumentos Financeiros de Poupança

MERCADOS FINANCEIROS

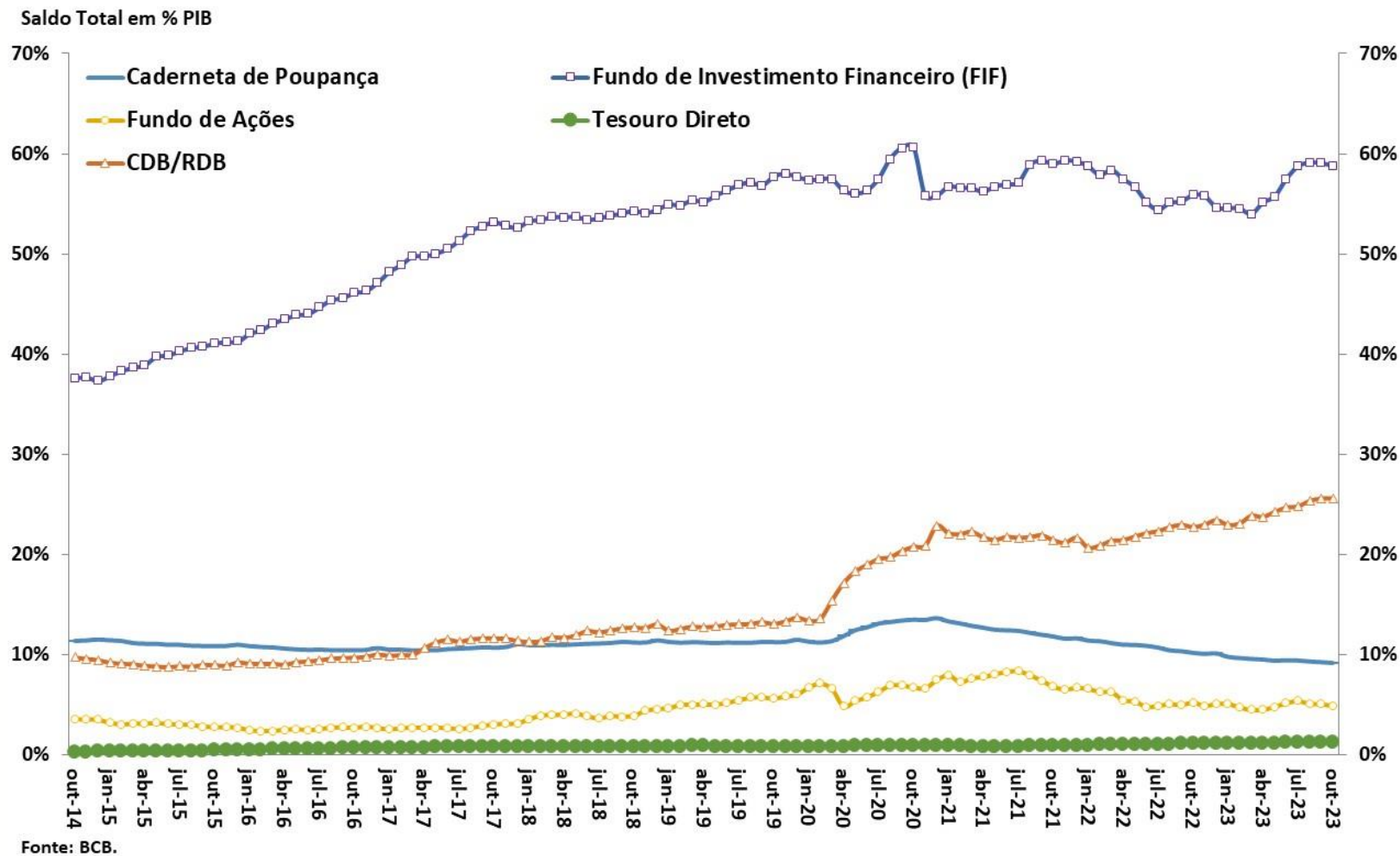

Evolução das Taxas de Juros (Meta Selic e TJLP)

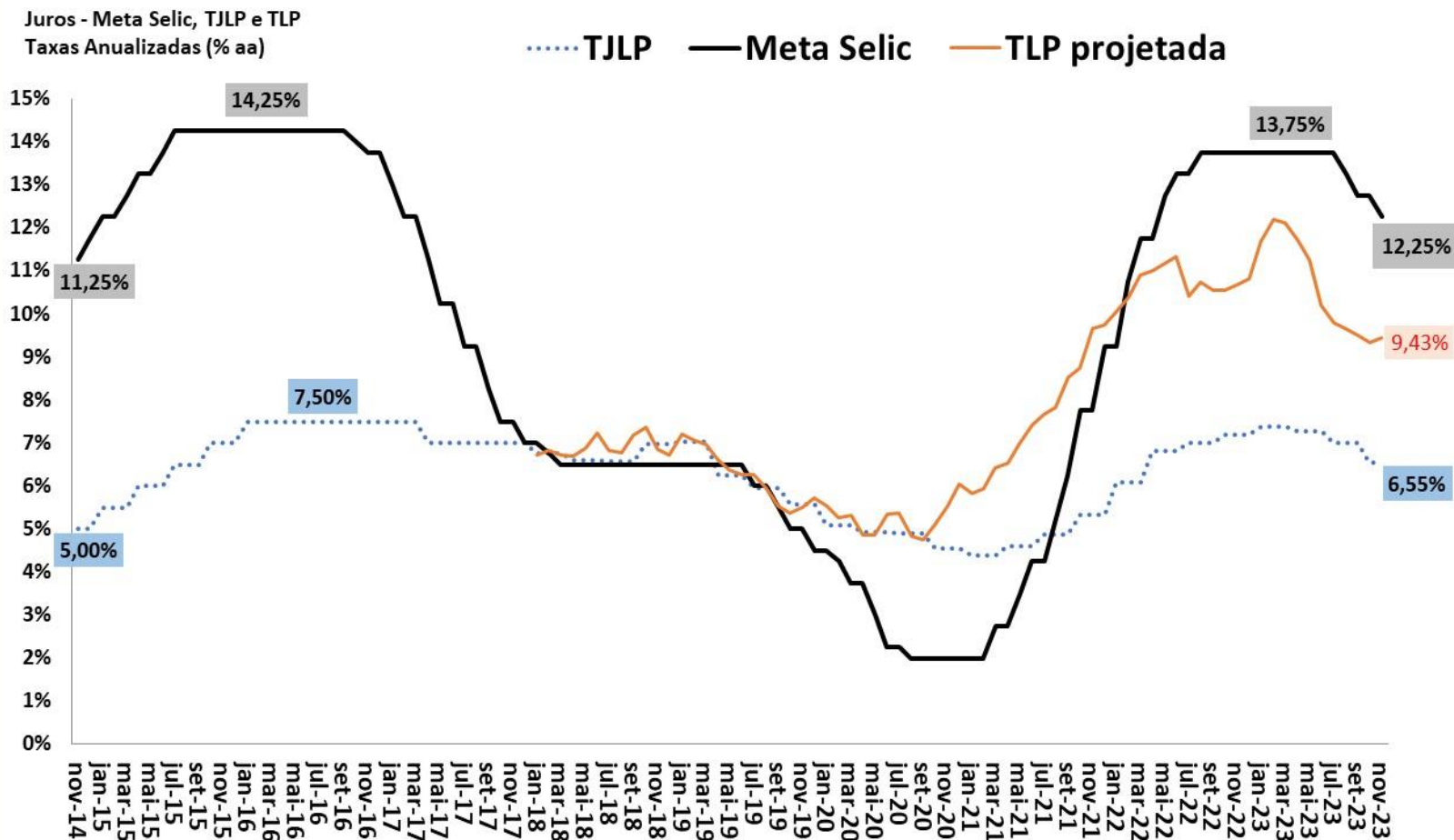

Fonte: BCB. Obs. TLP projetada é a média de 3 meses das NTN-B de 5 anos, acrescentando a expectativa de mercado do IPCA 12 meses à frente (BCB/Focus).

Juros Spot, 180 e 360 dias
Taxas Efetivas Anualizadas (% aa)

Pontos de Inversão da Curva de Juros

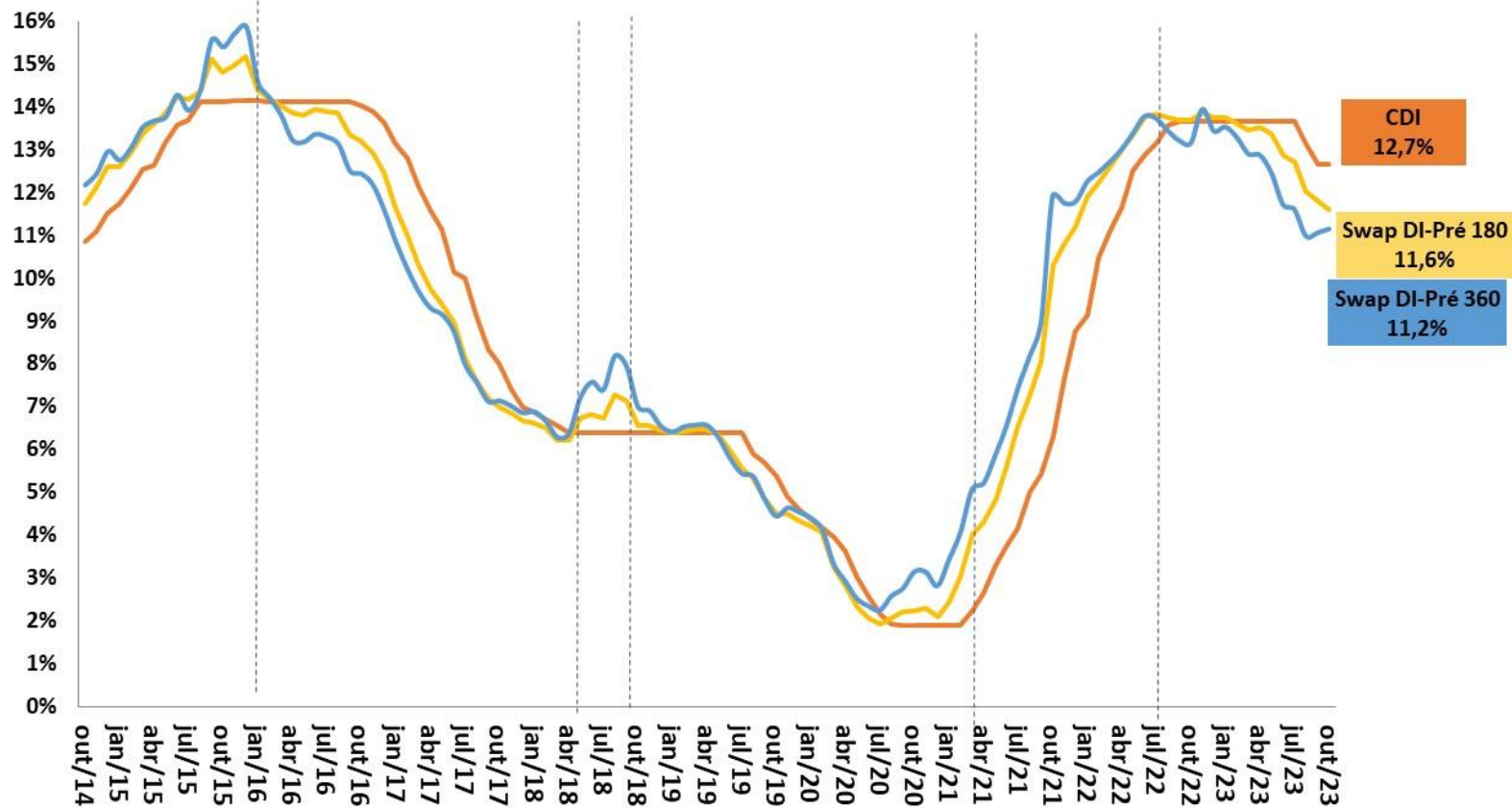

Fonte: BCB.

Taxas de Juros Reais (CDI/IPCA) ex-ante e ex-post
Taxas Anualizadas (% aa)

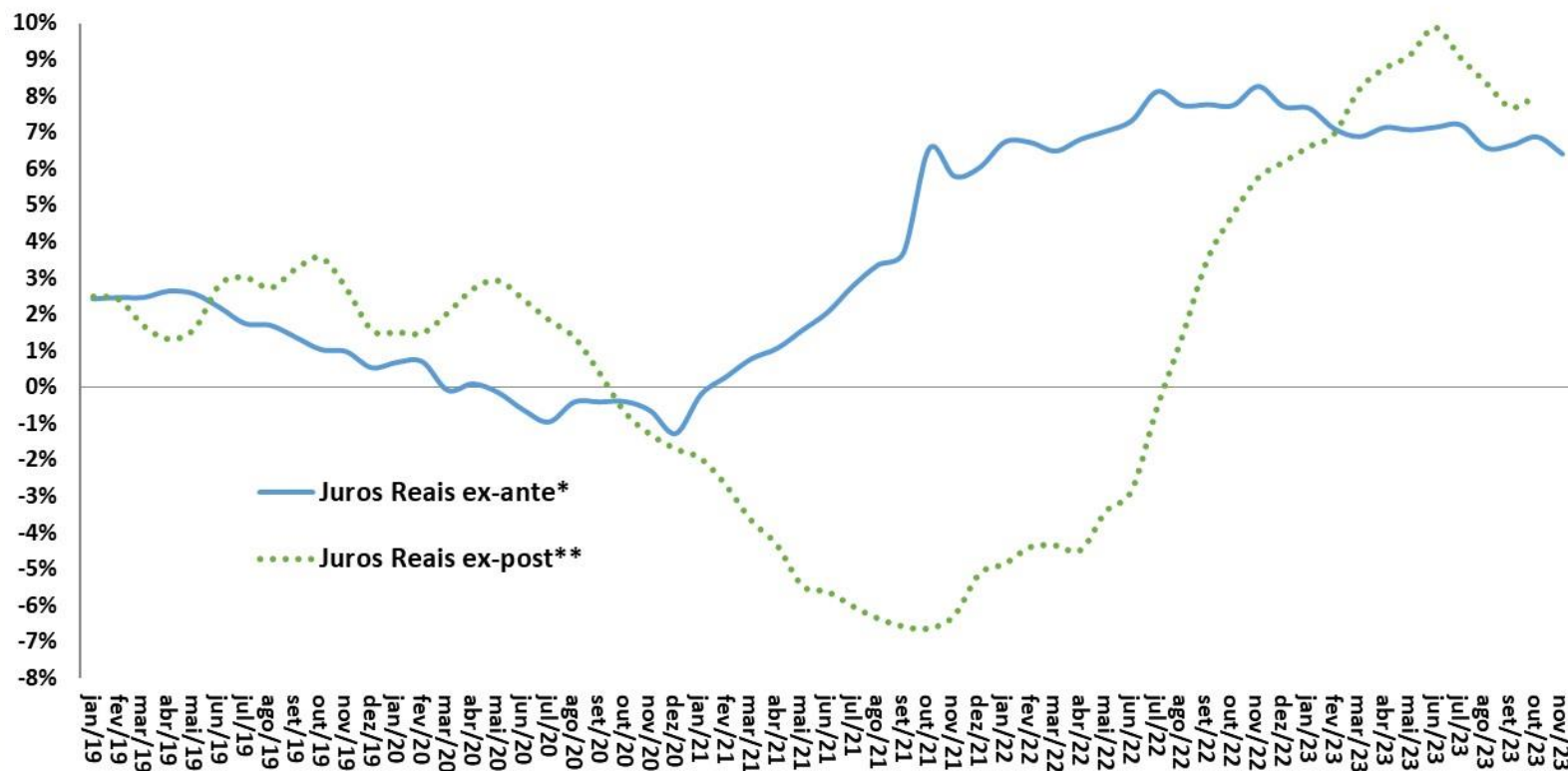

Fonte: BCB e IBGE. Obs.: Informações do mês atual até a data deste relatório.

* Juros Reais ex-ante: razão CDI/IPCA esperada 12 meses à frente com base nos contratos de swap DI-Pré e na mediana Focus para o IPCA.

**Juros Reais ex-post: razão CDI/IPCA efetivamente observada acumulada 12 meses para trás.

Evolução das Taxas Reais de Juros da NTN-B (Tesouro Direto)

MERCADOS FINANCEIROS

Taxas de Juros Reais (NTN-B 2026*)
Taxas de Compra de Fim do Mês (% aa)

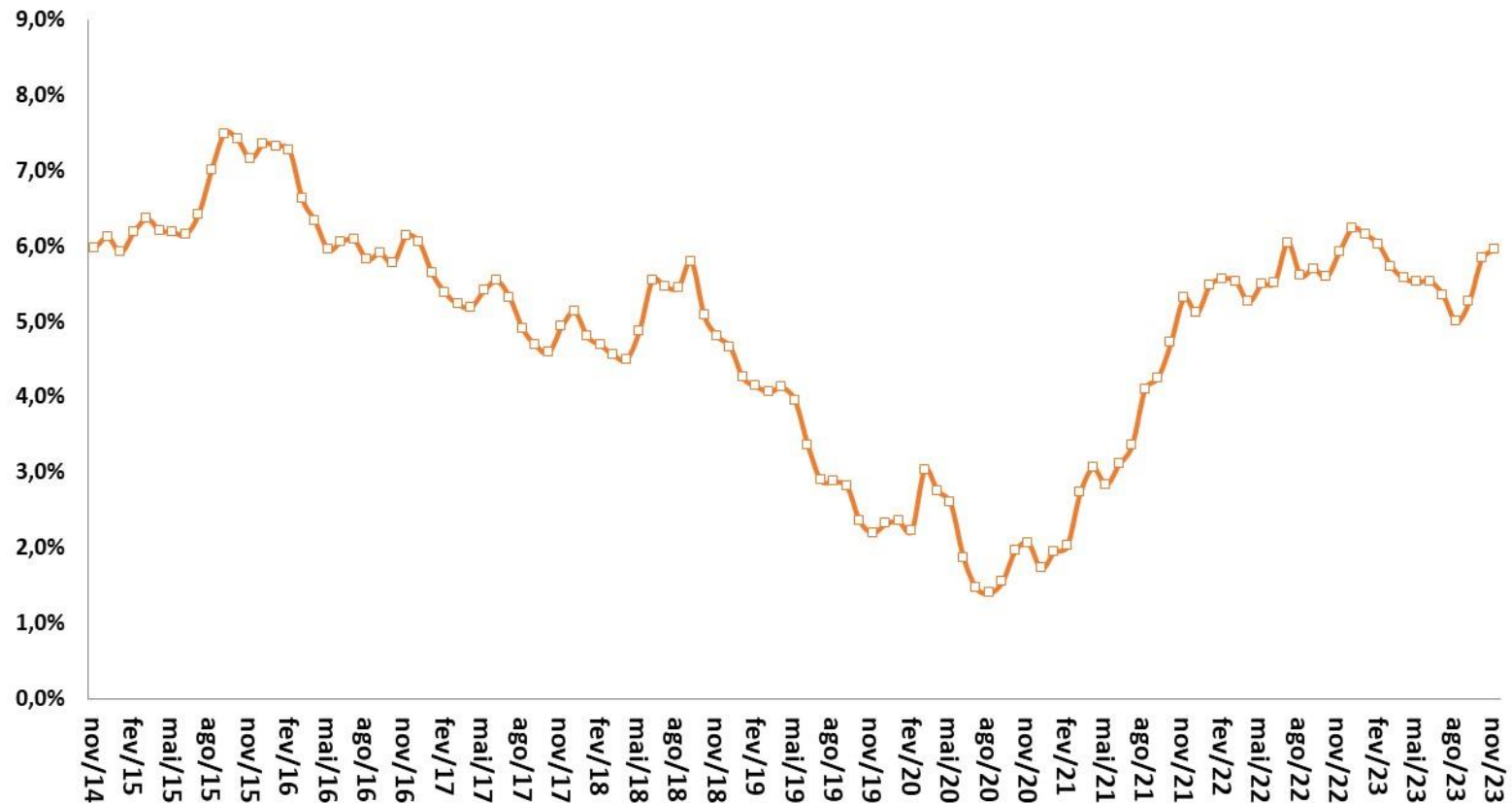

Fonte: STN/MF. Obs.: *Cupom semestral pago acima da inflação medida pelo IPCA, taxa anualizada. Obs. Informações do mês atual até a data deste relatório.

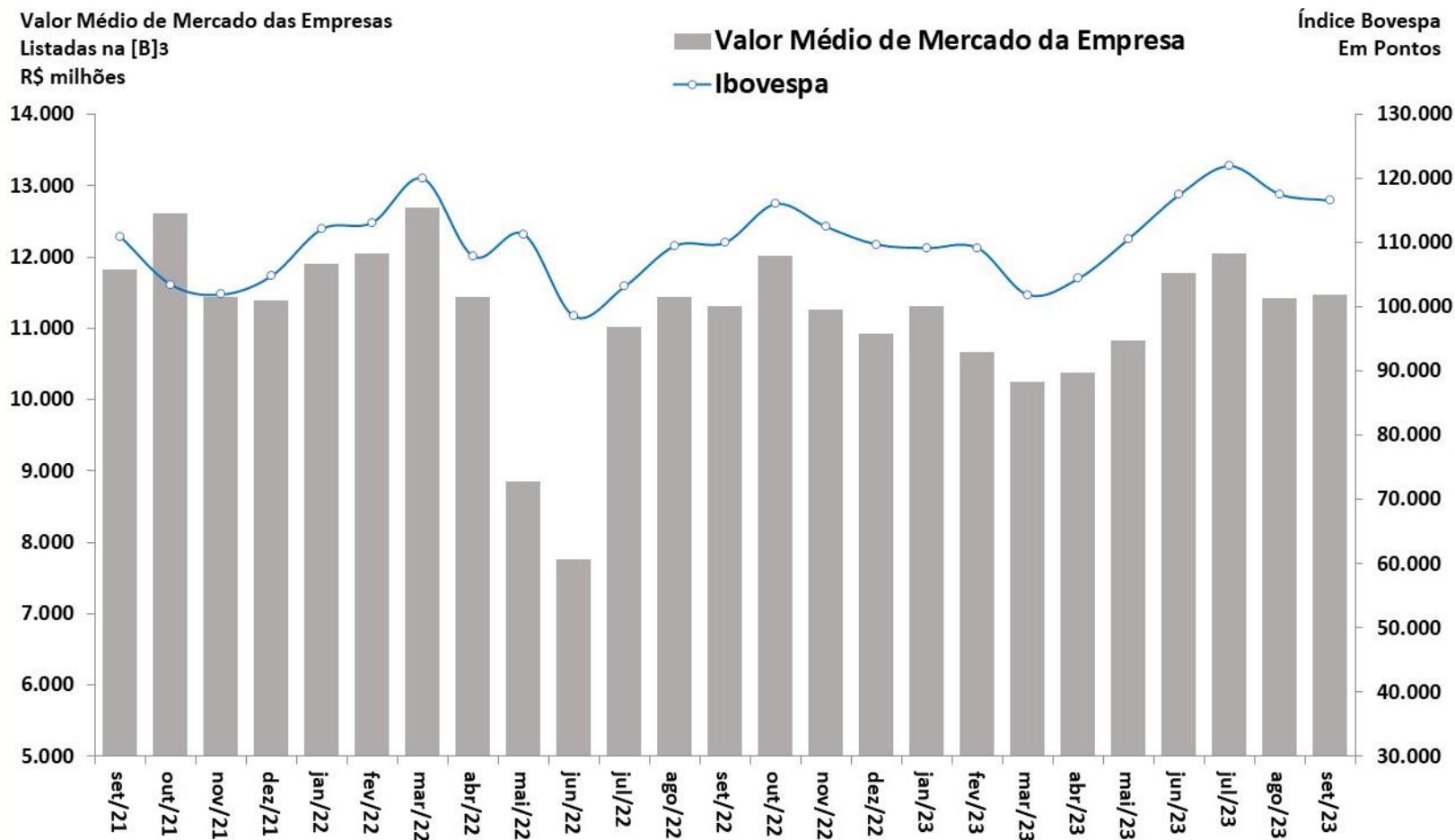

Fonte: BCB.

Evolução da Percepção de Risco-Brasil (EMBi+)

EMBi+ Brasil (spread p.b.)

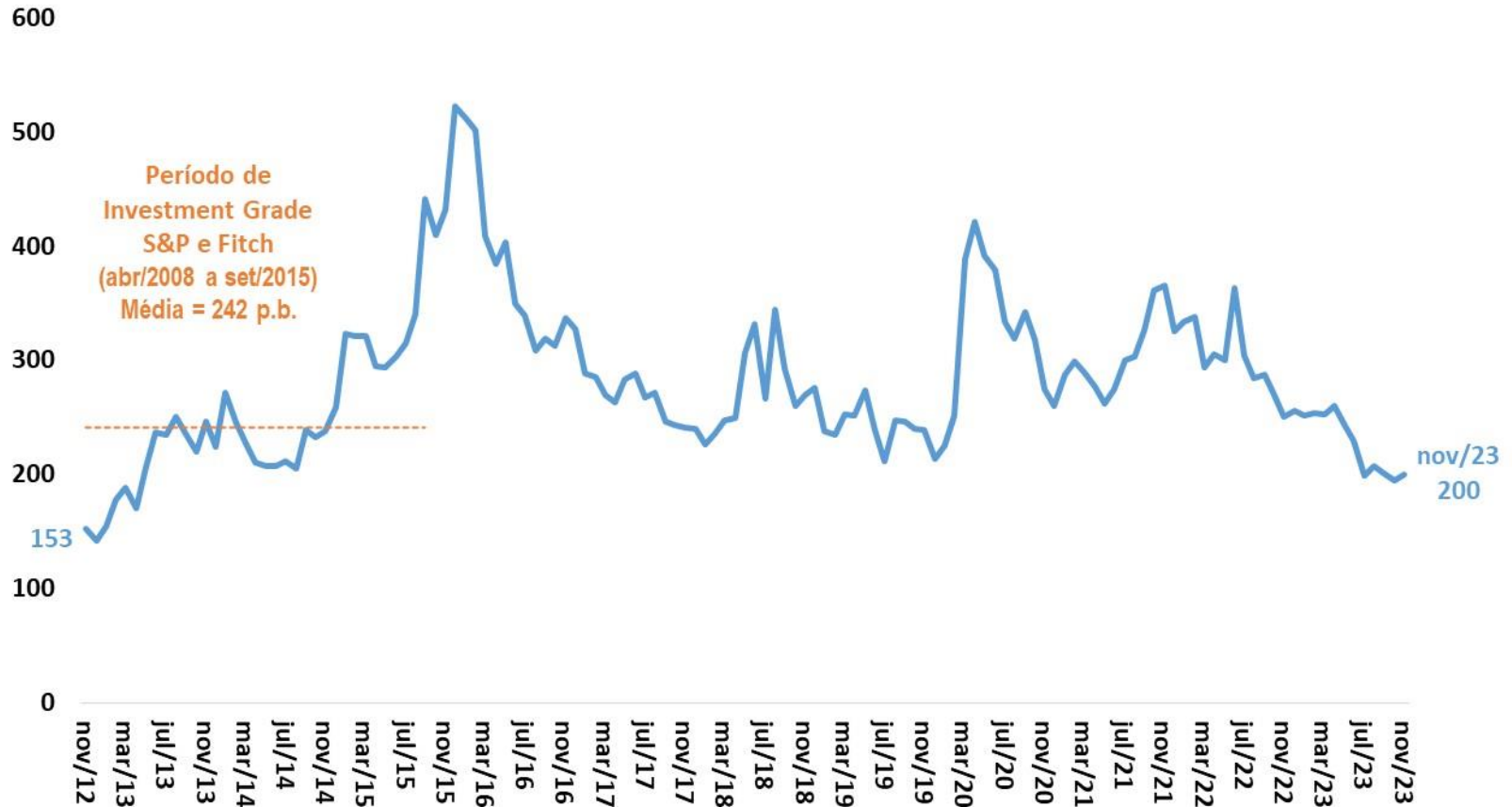

Fonte: JPMorgan. Obs. Informações do mês atual até a data deste relatório.

Evolução da Percepção de Risco-Brasil (CDS)

CDS 10 anos (p.b.)

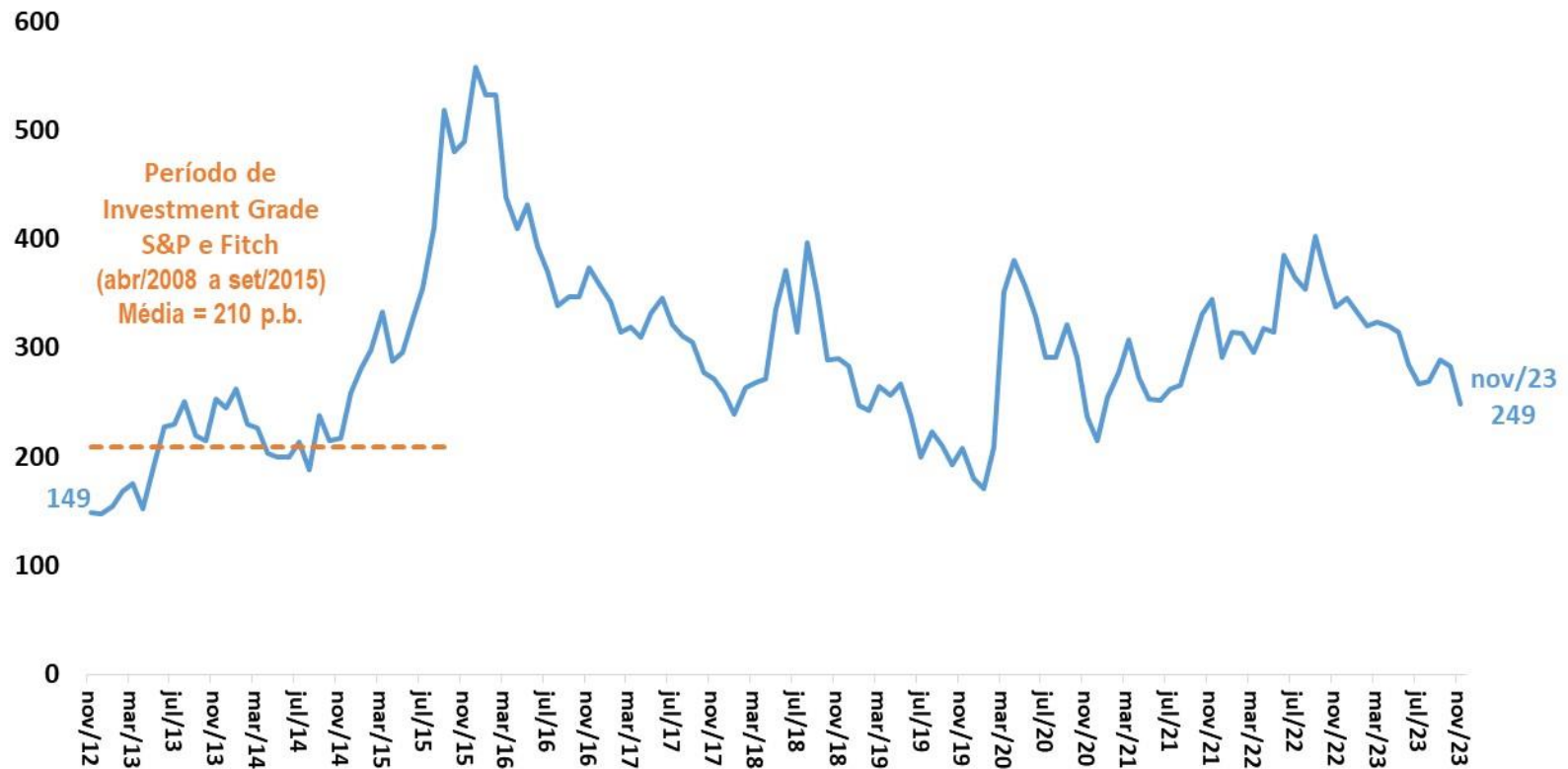

Fonte: Bloomberg. Obs. Informações do mês atual até a data deste relatório.

Comércio exterior

										BCB/Focus: 17/11/2023				
Indicadores Cambiais (BCB)		outubro-2023	2021	2022	var.ago/23-ago/22	var.set/23-set/22	var.out/23-out/22	var. acum. ano	ago/23 var. ac. 12 meses	set/23 var. ac. 12 meses	out/23 var. ac. 12 meses	Câmbio Fim de Ano 2023	Câmbio Fim de Ano 2024	Câmbio Fim de Ano 2025
taxa de variação cambial: valorização (-) ou desvalorização (+)														
Câmbio Nominal (R\$/US\$) - venda - fim de período		valor do mês: 5,0575	3,1%	-5,0%	-5,0%	-7,4%	-3,8%	-2,2%	-2,6%	-3,2%	-2,9%	5,00	5,05	5,10
Indicadores Cambiais (BCB)		outubro-2023	2021	2022	var.ago/23-ago/22	var.set/23-set/22	var.out/23-out/22	var. acum. ano	ago/23 var. ac. 12 meses	set/23 var. ac. 12 meses	out/23 var. ac. 12 meses			
taxa de variação cambial: valorização (-) ou desvalorização (+)														
Câmbio Real Efetivo (IPCA)			3,2%	-11,1%	-5,3%	-11,1%	-6,8%	-4,3%	-6,3%	-6,8%	-6,6%			
Razão Câmbio/Salário corrigido pela Produtividade			-22,3%	-3,4%	6,6%	0,2%	12,2%	8,3%	5,3%	4,4%	5,5%			
Custo Unitário do Trabalho em US\$			-0,8%	20,6%	20,1%	30,2%	21,4%	17,6%	16,1%	17,8%	18,4%			
Comércio Exterior (FUNCEX)		setembro-2023	2021	2022	var.jul/23-jul/22	var.ago/23-ago/22	var.set/23-set/22	var. acum. ano	jul/23 var. ac. 12 meses	ago/23 var. ac. 12 meses	set/23 var. ac. 12 meses			
Quantidade e Preço Médio														
QUANTUM														
Exportação			3,6%	4,9%	10,7%	12,8%	7,6%	9,2%	9,3%	9,9%	9,8%			
Básicos			-0,3%	3,3%	21,1%	24,5%	20,5%	17,1%	14,5%	16,7%	17,7%			
Semimanufaturados			2,0%	5,3%	-3,7%	5,0%	-8,1%	1,9%	5,8%	5,7%	3,5%			
Manufaturados			12,8%	7,8%	-1,2%	-4,5%	-8,3%	-1,9%	2,1%	0,2%	-1,1%			
Importação			22,1%	1,6%	-6,1%	-7,4%	-12,3%	-3,4%	1,1%	-0,9%	-2,9%			
Intermediários			26,6%	-0,2%	-10,6%	-8,6%	-9,2%	-5,3%	-1,9%	-4,3%	-5,3%			
Bens de Capital			1,8%	8,3%	3,6%	-7,2%	-6,7%	4,7%	13,1%	9,6%	7,3%			
Bens de Consumo Duráveis			44,6%	3,7%	62,1%	22,7%	26,0%	33,4%	25,9%	25,1%	26,3%			
Bens de Consumo Não-Duráveis			5,1%	7,9%	2,3%	-3,2%	2,7%	4,5%	10,0%	7,4%	6,7%			
Combustíveis e Lubrificantes			34,6%	-0,5%	-0,6%	-5,4%	-35,7%	-7,7%	-1,5%	-0,6%	-6,7%			
Índice de Rentabilidade das Exportações (jan/18)			3,4%	-3,3%	-14,1%	-5,8%	-5,8%	-4,0%	-3,5%	-3,6%	-3,8%			
Razão de Quantum = quantum médio X / quantum médio M (jan/18)			-17,5%	3,5%	17,9%	21,8%	22,7%	12,0%	7,9%	10,5%	12,3%			
PREÇO														
Exportação (X)			29,5%	13,7%	-14,2%	-10,5%	-7,6%	-7,9%	-1,9%	-3,3%	-4,4%			
Básicos			38,0%	12,0%	-19,1%	-15,0%	-12,1%	-11,9%	-4,8%	-6,3%	-7,7%			
Semimanufaturados			27,8%	10,4%	-6,2%	-4,2%	-2,7%	-3,6%	-1,6%	-2,4%	-2,6%			
Manufaturados			14,4%	18,7%	-7,3%	-3,3%	0,3%	-1,2%	4,2%	2,6%	1,5%			
Importação (M)			13,2%	22,4%	-12,5%	-13,0%	-10,5%	-8,4%	-0,4%	-2,8%	-4,7%			
Intermediários			15,1%	19,4%	-16,4%	-15,1%	-13,8%	-10,6%	-3,2%	-5,4%	-7,3%			
Bens de Capital			-1,1%	6,4%	8,6%	4,8%	1,5%	3,9%	4,3%	4,6%	4,6%			
Bens de Consumo Duráveis			4,6%	8,1%	1,2%	3,9%	3,5%	0,5%	1,6%	1,9%	1,8%			
Bens de Consumo Não-Duráveis			0,8%	8,9%	15,7%	6,8%	-4,1%	6,9%	8,0%	8,2%	6,8%			
Combustíveis e Lubrificantes			39,1%	69,5%	-28,2%	-32,5%	-16,9%	-20,3%	1,8%	-6,6%	-10,4%			
Termos de Troca = preço médio X / preço médio M			14,7%	-7,4%	-1,9%	2,9%	3,3%	0,6%	-1,6%	-0,5%	0,3%			

Parâmetros Macroeconômicos								
Período	Importações				Combustíveis			
	Petróleo Brent		Importações sem Combustíveis		Gasolina		Óleo Diesel	
	Preço Médio	Var. %	Milhões de Dólares	Variação %	Venda Média Anual			
	Dólares				Milhões de Metros Cúbicos	Var. %	Milhões de Metros Cúbicos	Var. %
2017	54,39	23,49	139.730	11,62	2,69	2,63	4,56	0,91
2018	71,07	30,66	161.648	15,69	2,33	-13,13	4,64	1,56
2019	64,03	-9,91	163.758	1,31	2,32	-0,49	4,77	3,00
2020	42,30	-33,94	144.852	-11,54	2,18	-6,13	4,79	0,30
2021	70,44	66,53	193.315	33,46	2,39	9,75	5,18	8,07
2022	99,82	41,71	228.623	18,26	2,62	9,47	5,27	1,80
2023	83,15	-16,70	216.829	-5,16	2,83	8,11	5,45	3,41
2024	82,34	-0,98	241.546	11,40	2,90	2,42	5,61	2,95
2025	78,28	-4,93	272.360	12,76	3,03	4,49	5,80	3,37
2026	75,18	-3,96	305.276	12,09	3,16	4,31	5,98	3,09
2027	72,64	-3,38	341.876	11,99	3,28	3,93	6,16	3,00

Fonte: SPE/MF. Grade de Parâmetros Macroeconômicos, de novembro/2023.

Parâmetros Macroeconômicos				
Período	Setor Externo			
	Taxa de Câmbio			
	Médio	Dezembro	Var. Média %	Var. Acum. Ano %
	Dólares			
2017	3,19	3,31	-8,54	-1,80
2018	3,65	3,87	14,49	18,02
2019	3,95	4,03	7,95	5,78
2020	5,16	5,20	30,69	25,21
2021	5,40	5,58	4,64	9,83
2022	5,16	5,22	-4,27	-7,24
2023	5,01	5,00	-2,91	-4,62
2024	5,03	5,05	0,40	1,11
2025	5,09	5,10	1,18	1,21
2026	5,15	5,20	1,10	1,56
2027	5,20	5,20	0,97	0,08

Fonte: SPE/MF. Grade de Parâmetros Macroeconômicos, de novembro/2023.

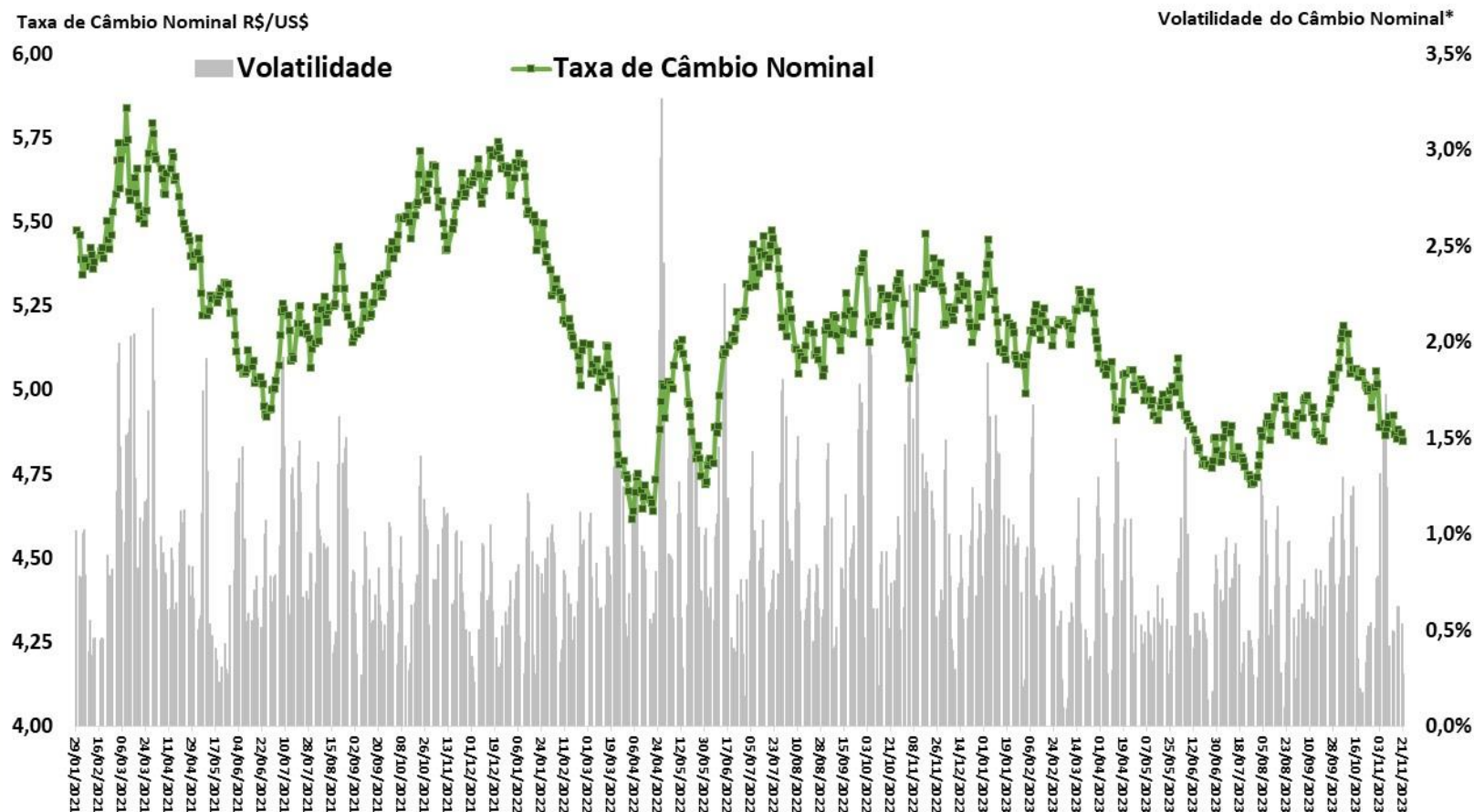

Fonte: BCB. *Volatilidade = Coeficiente de Variação Móvel de 5 dias.

Balança Comercial Semanal: Saldo e Médias Diárias em 52 Semanas

COMÉRCIO EXTERIOR

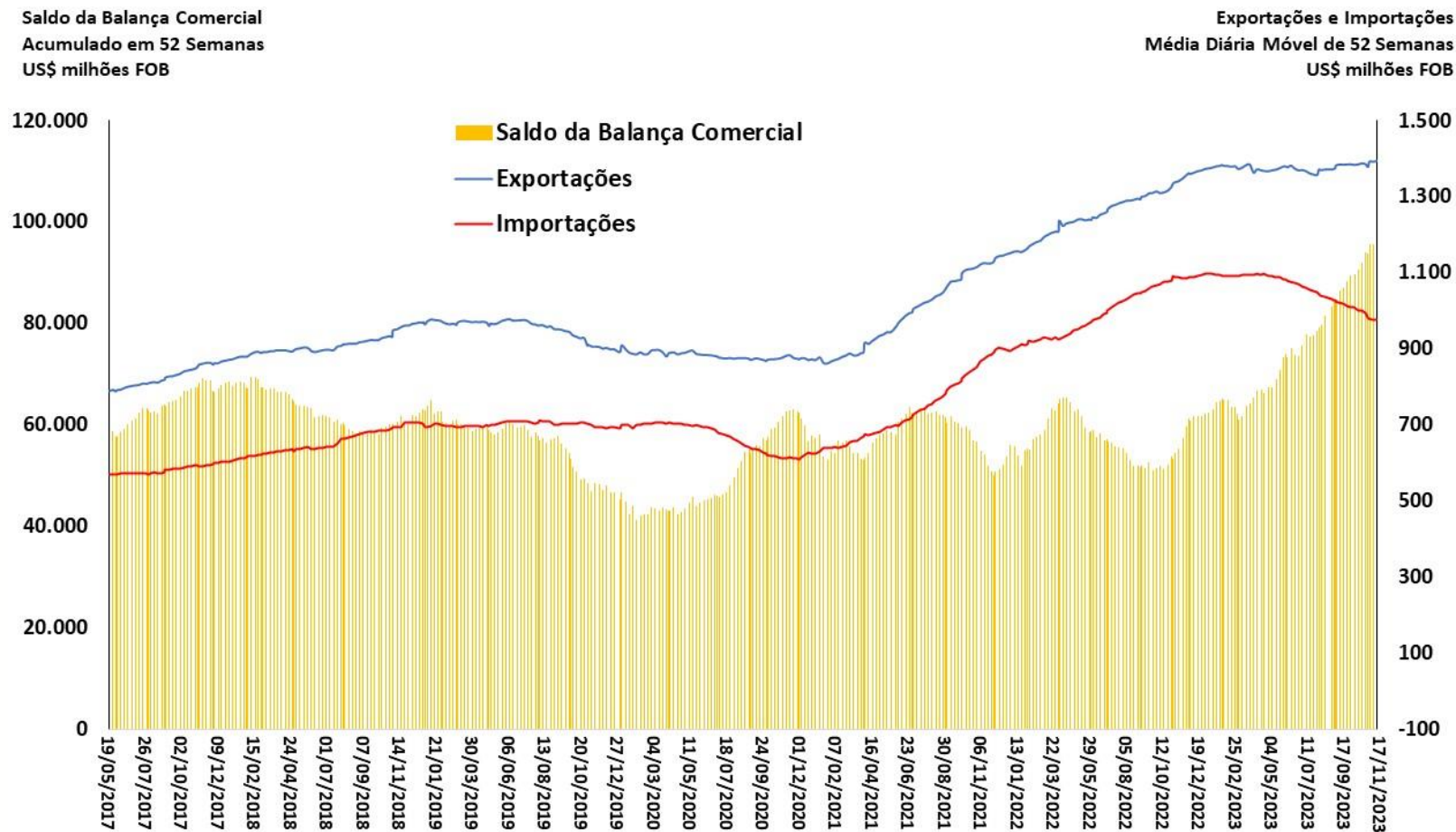

Fonte: SECEX/MDIC.

Taxa Nominal de Câmbio Mensal R\$/US\$

COMÉRCIO EXTERIOR

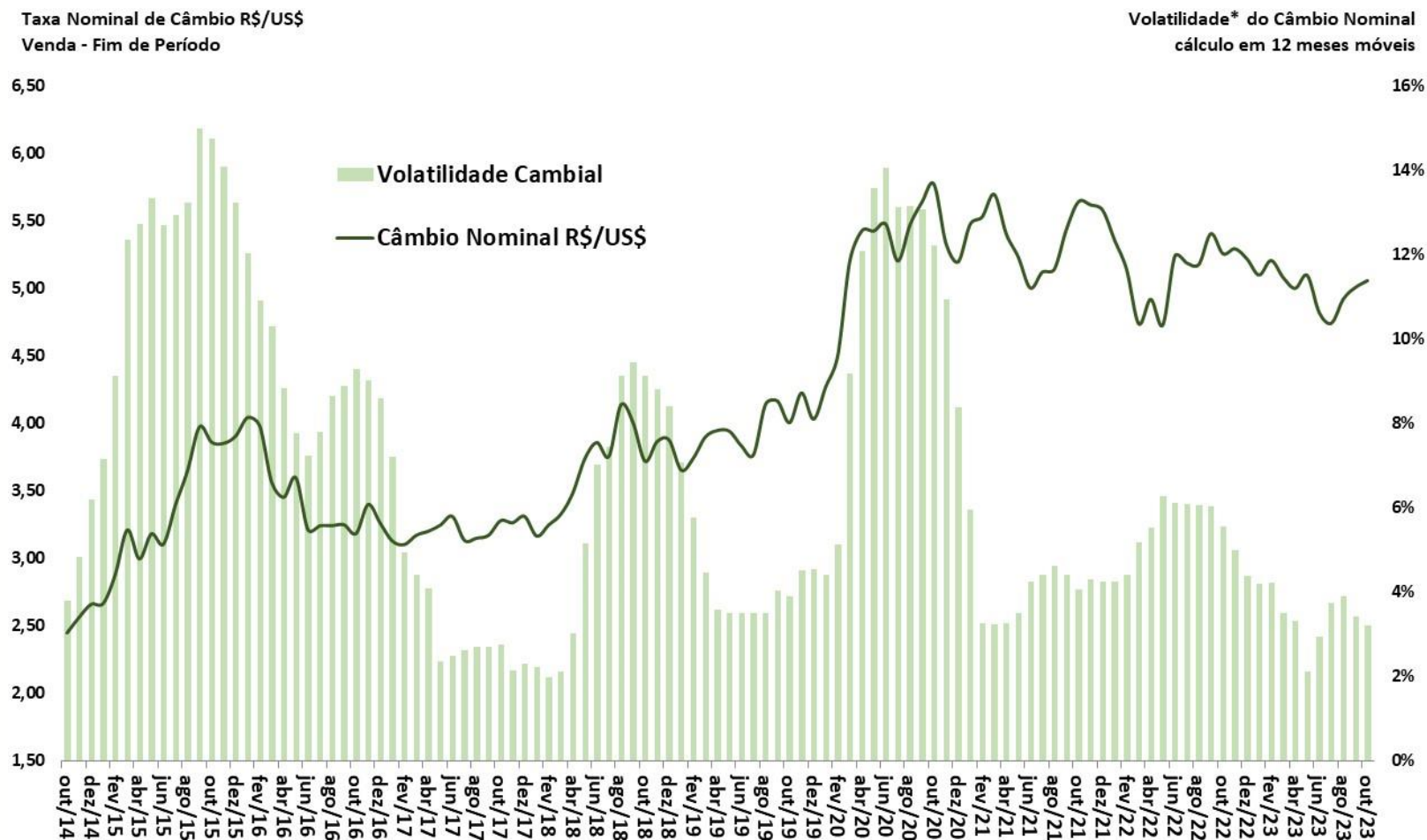

Índices de Câmbio (MM 12 meses)

2006 = 100

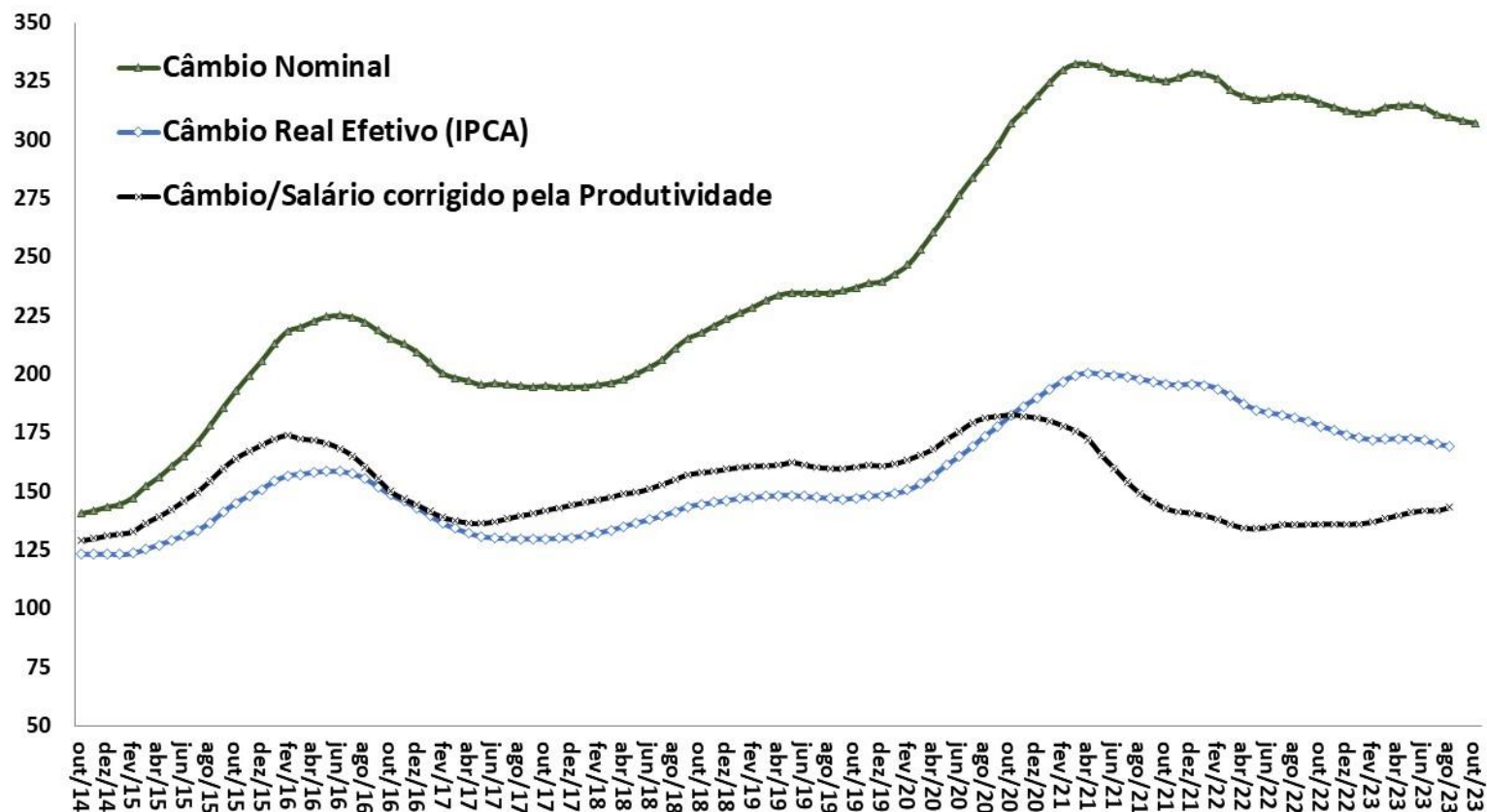

Fonte: BCB.

Saldo da Balança Comercial
Acumulado em 12 Meses
US\$ milhões FOB

Razão de Quantum e Termos de Troca*
MM12 meses
2006 = 100

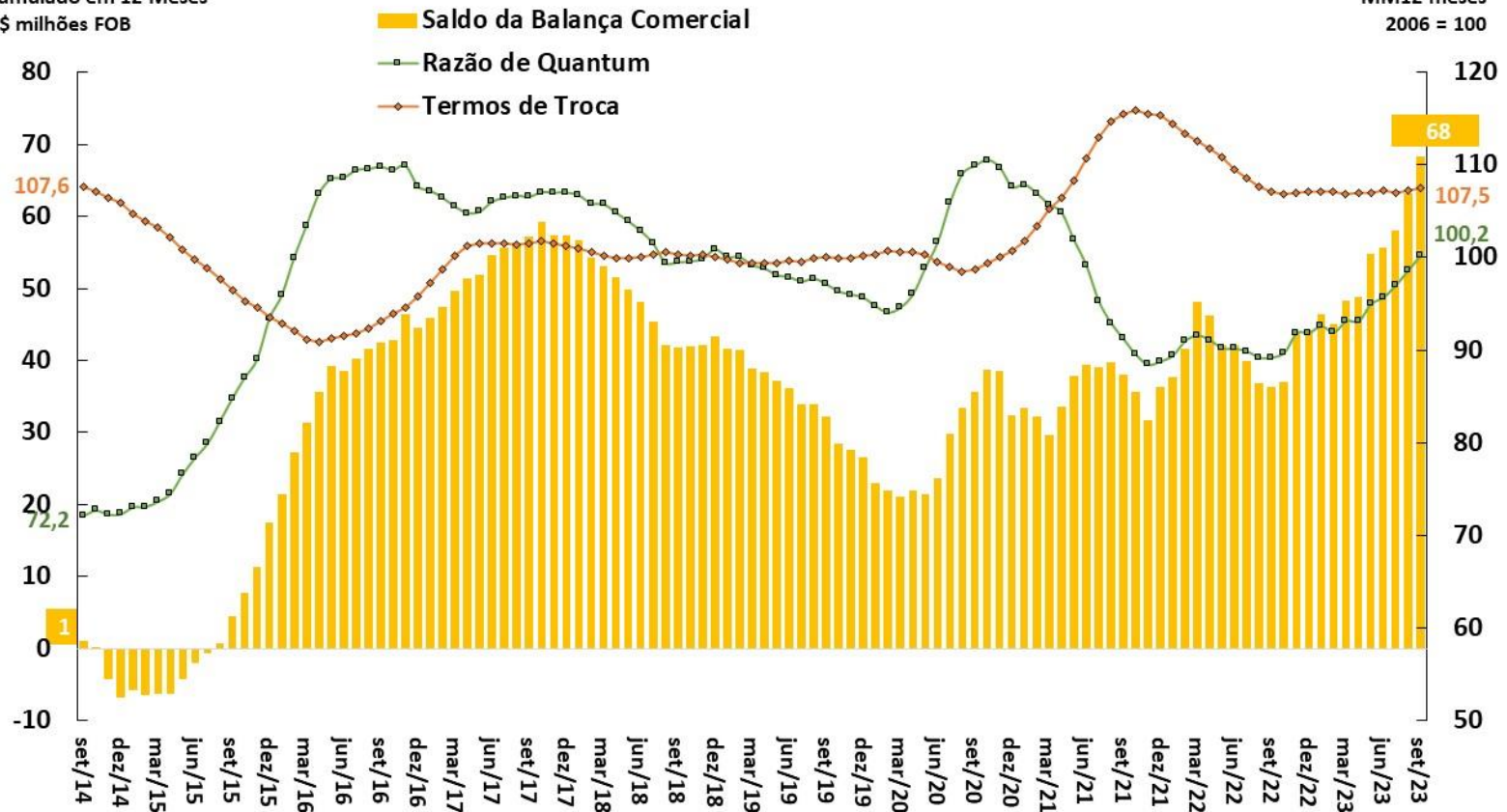

Fonte: BCB e FUNCEX.

*Razão de Quantum = (Volume Exportado / Volume Importado) e Termos de Troca = (Preço Médio Exportações / Preço Médio Importações).

Câmbio Real Efetivo (IPCA) e Exportações (Preço e Índice de Rentabilidade)
MM 12 meses (2006 = 100)

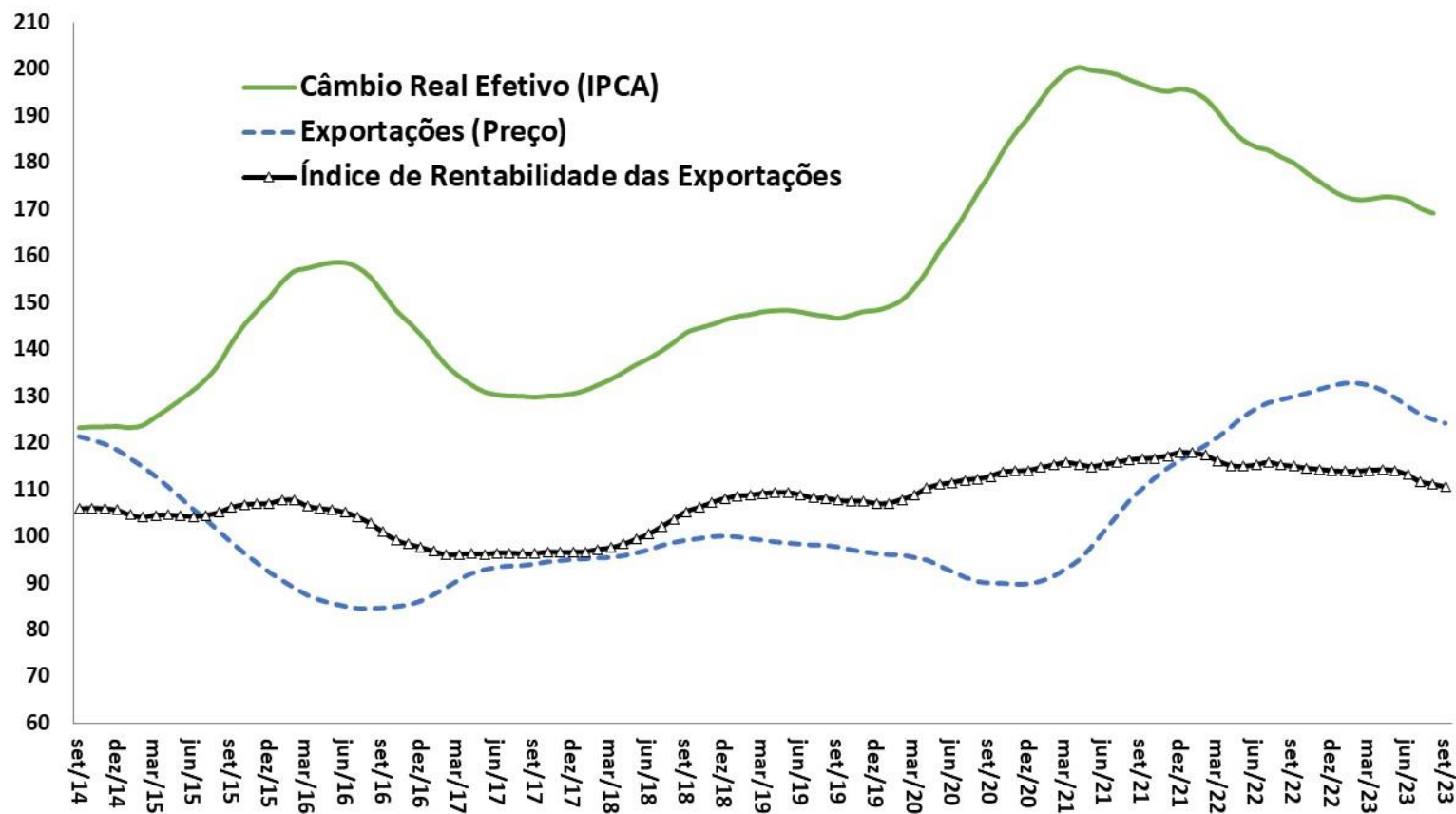

Fonte: BCB e FUNCEX.

Exportações e Importações - Quantum
MM 12 meses (2006 = 100)

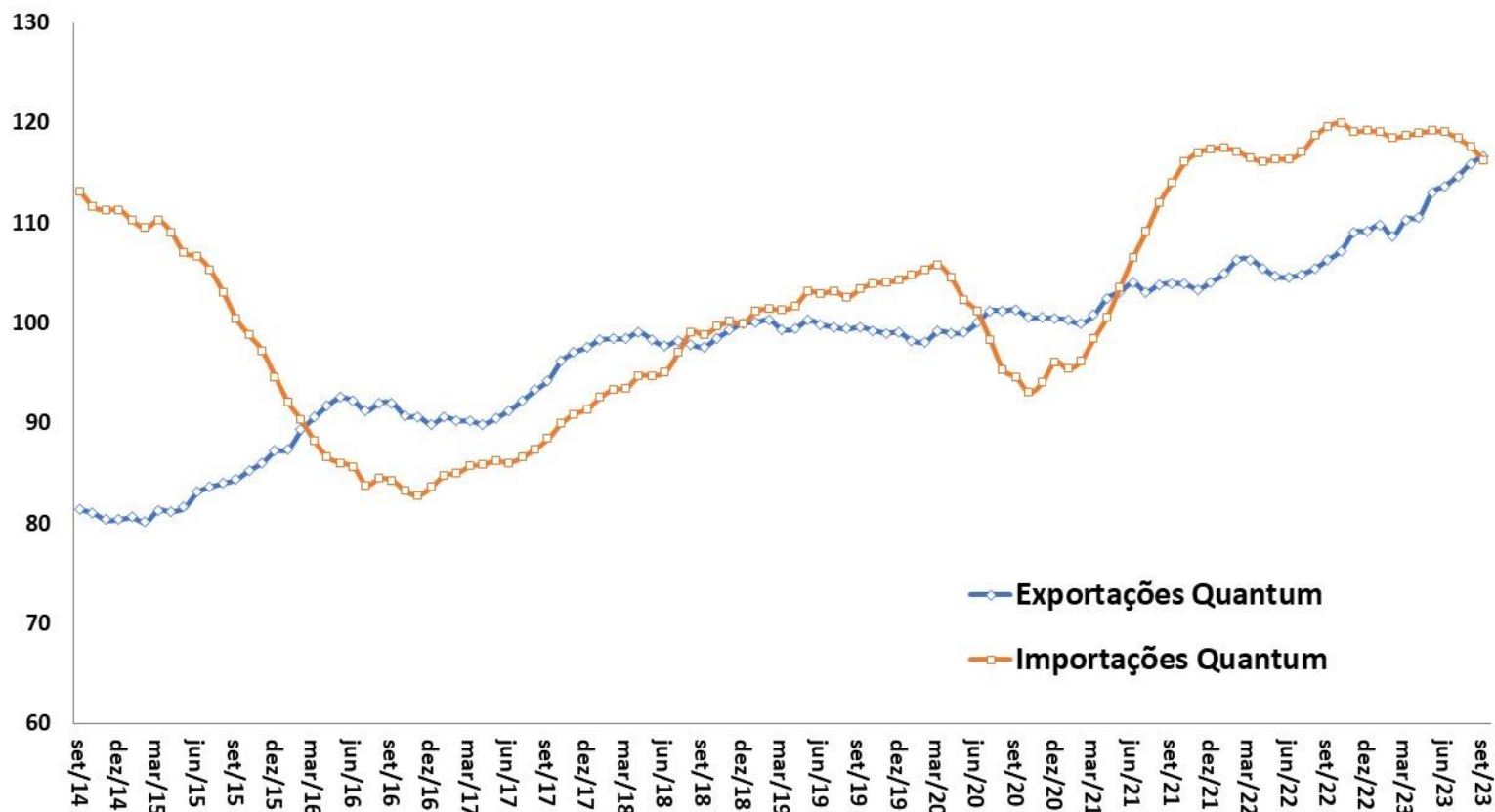

Fonte: FUNCEX.

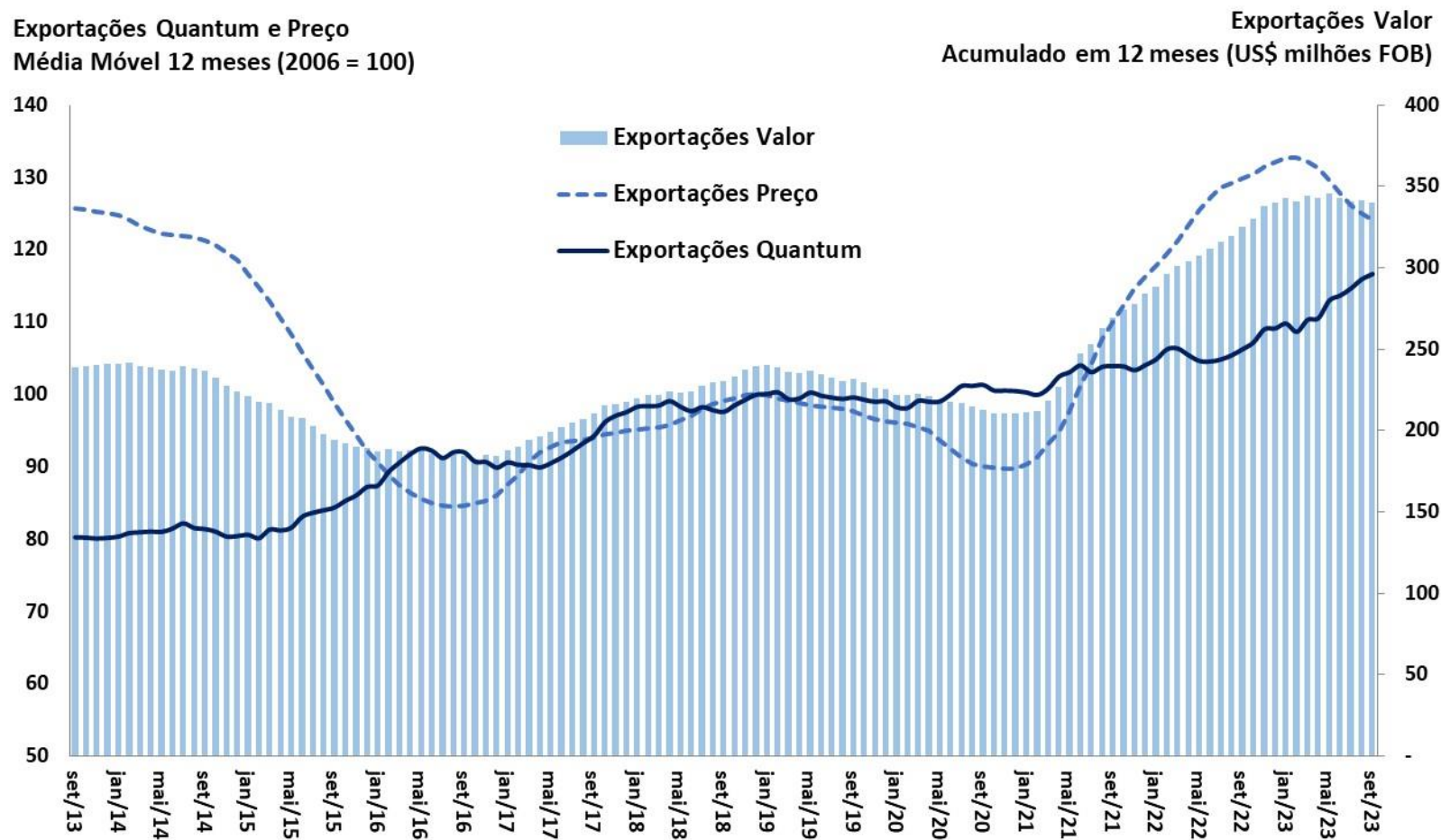

Fonte: SECEX/MDIC e FUNCEX.

Quantum Exportado
MM 12 meses (2006=100)

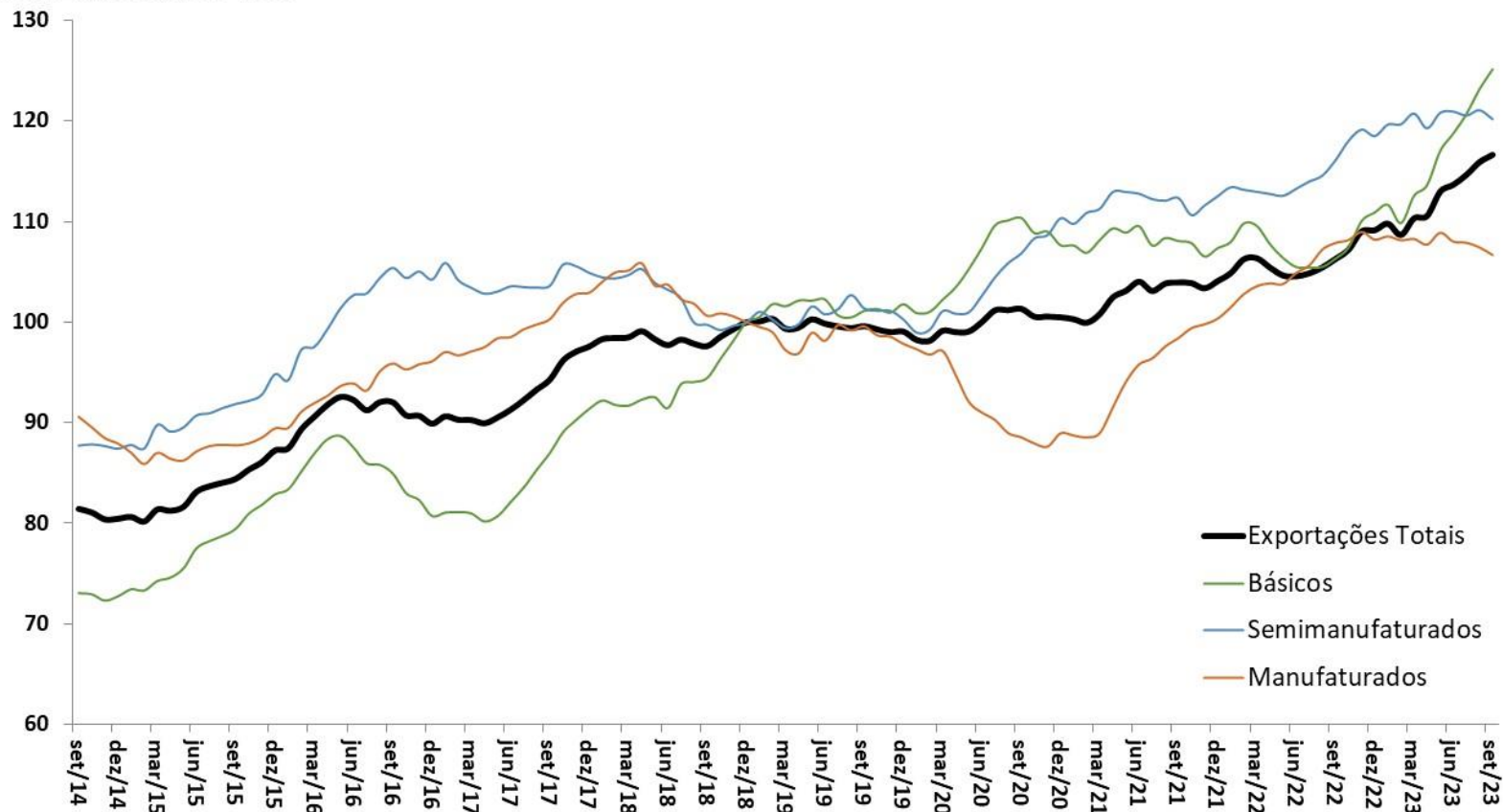

Fonte: FUNCEX.

Quantum Exportado
MM 12 meses (2006=100)

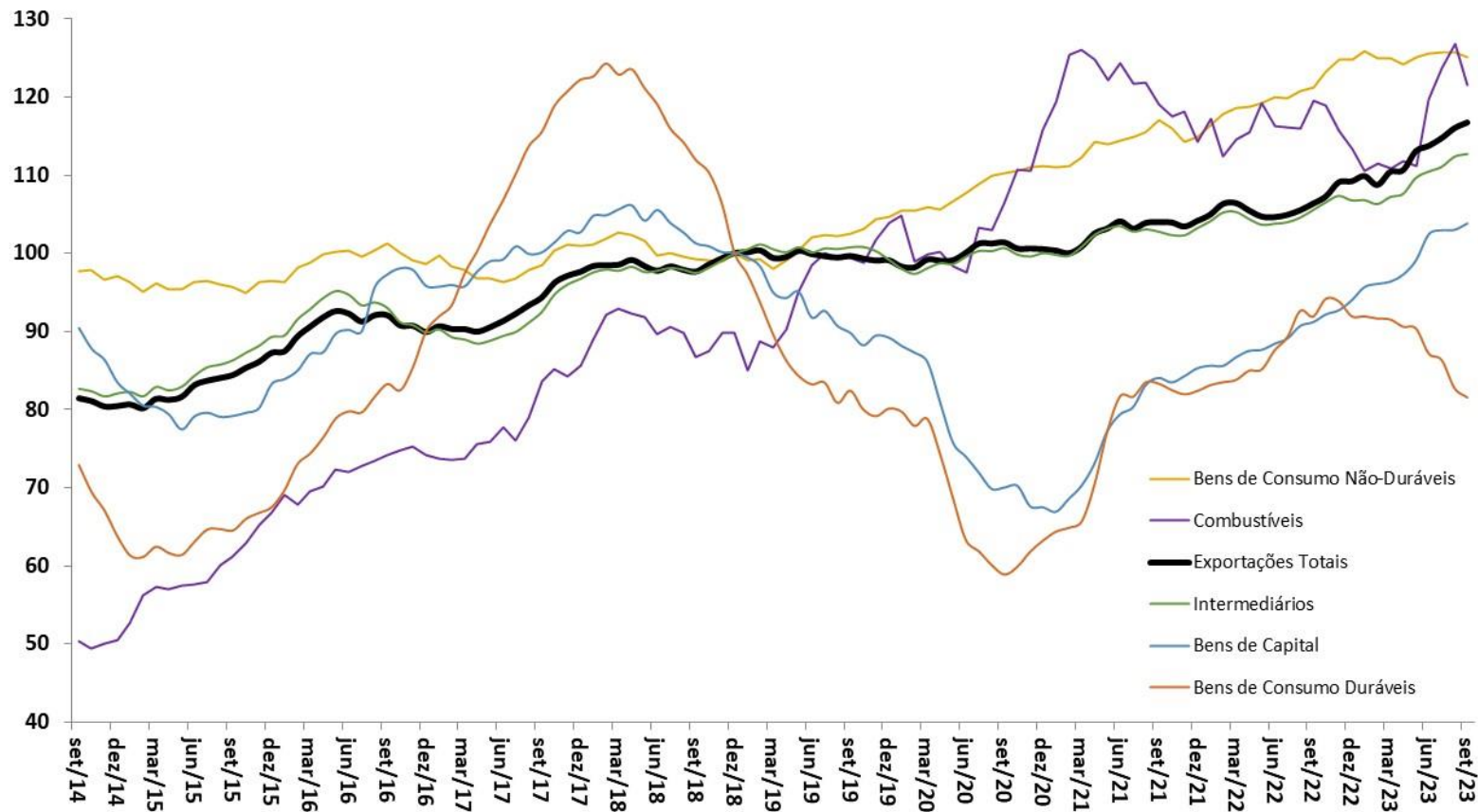

Fonte: FUNCEX.

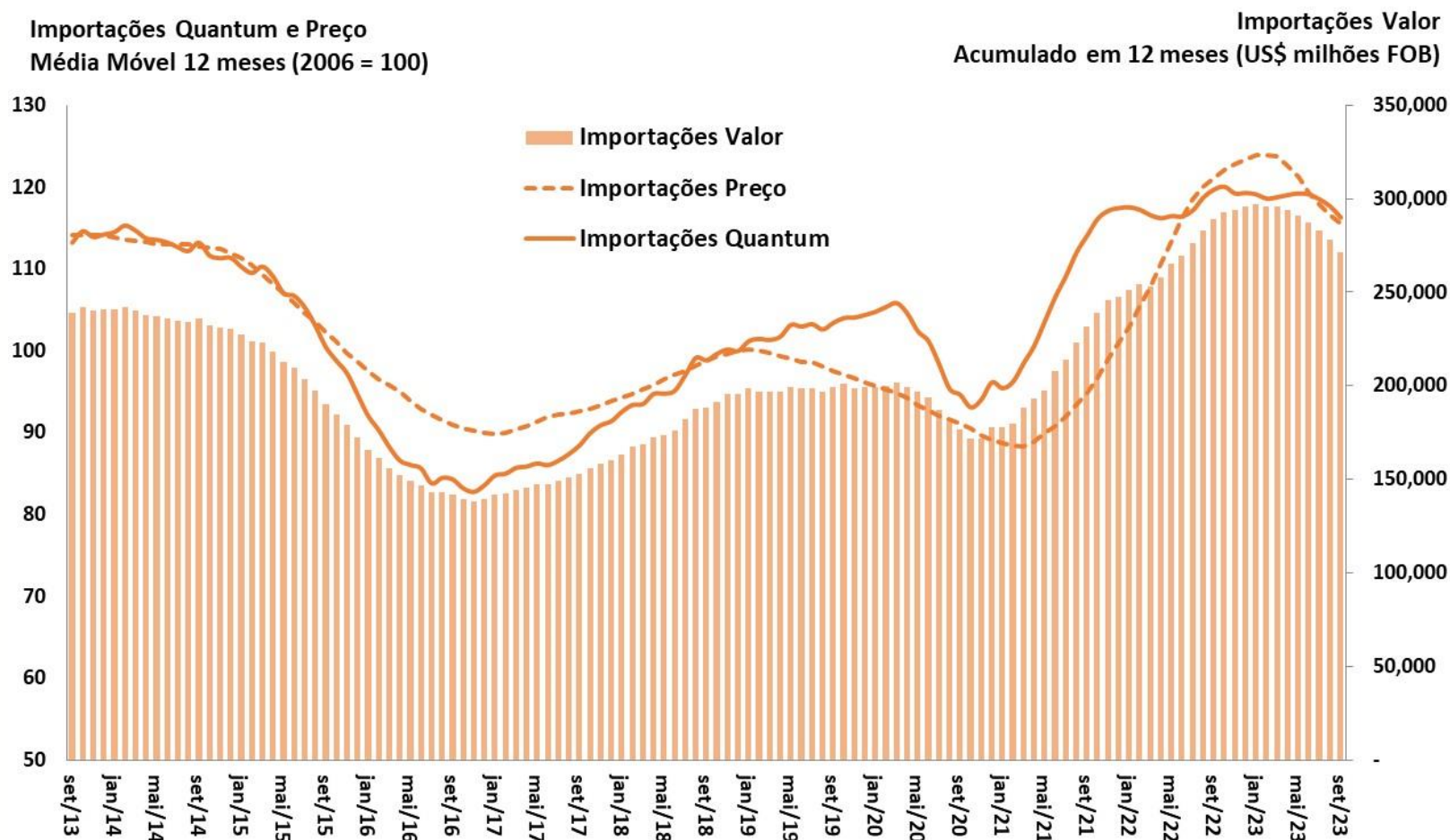

Fonte: SECEX/MDIC e FUNCEX.

Quantum Importado
MM 12 meses (2006=100)

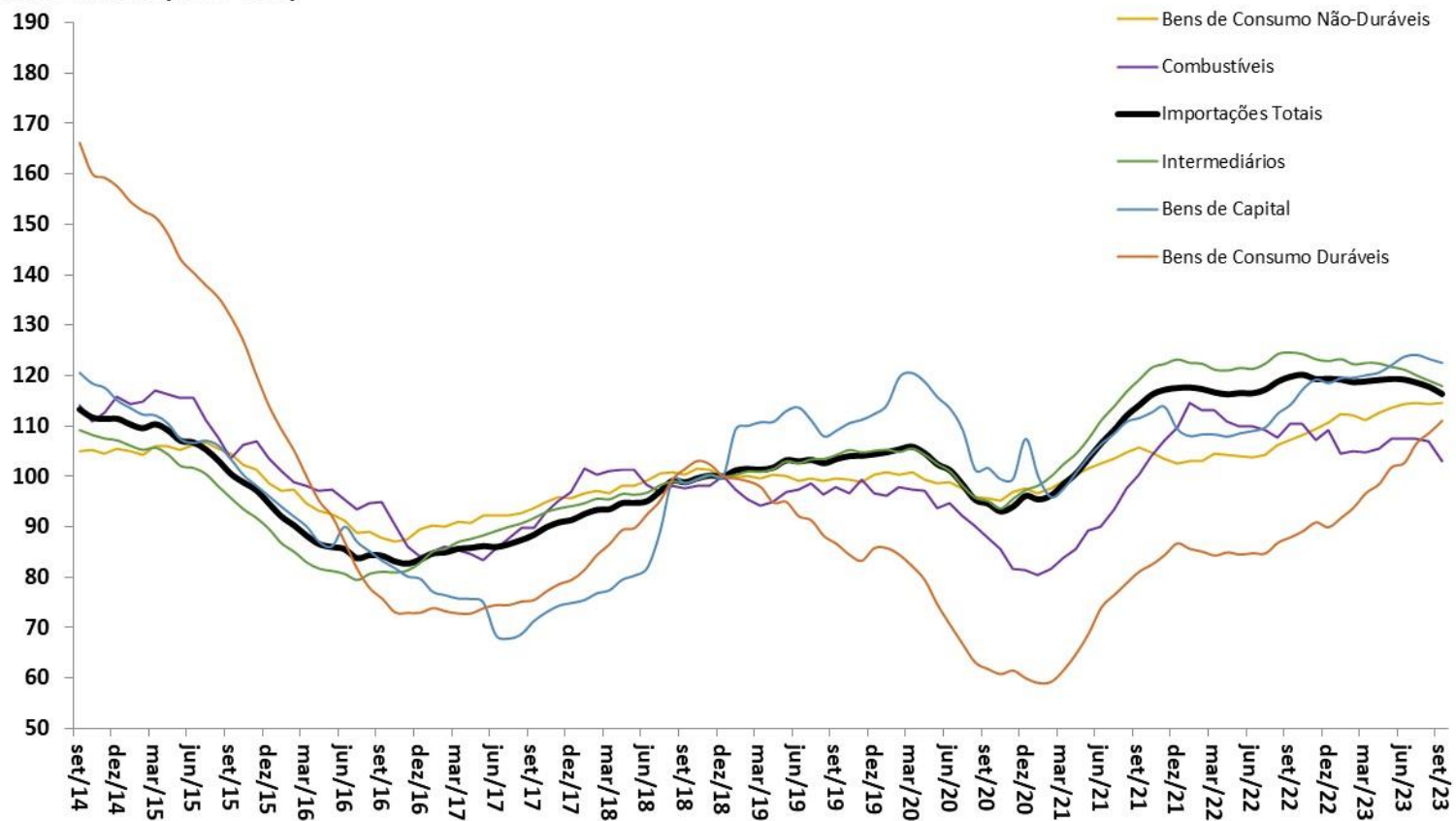

Fonte: FUNCEX.

Índice de Commodities Brasil em US\$
MM 12 meses (2006=100)

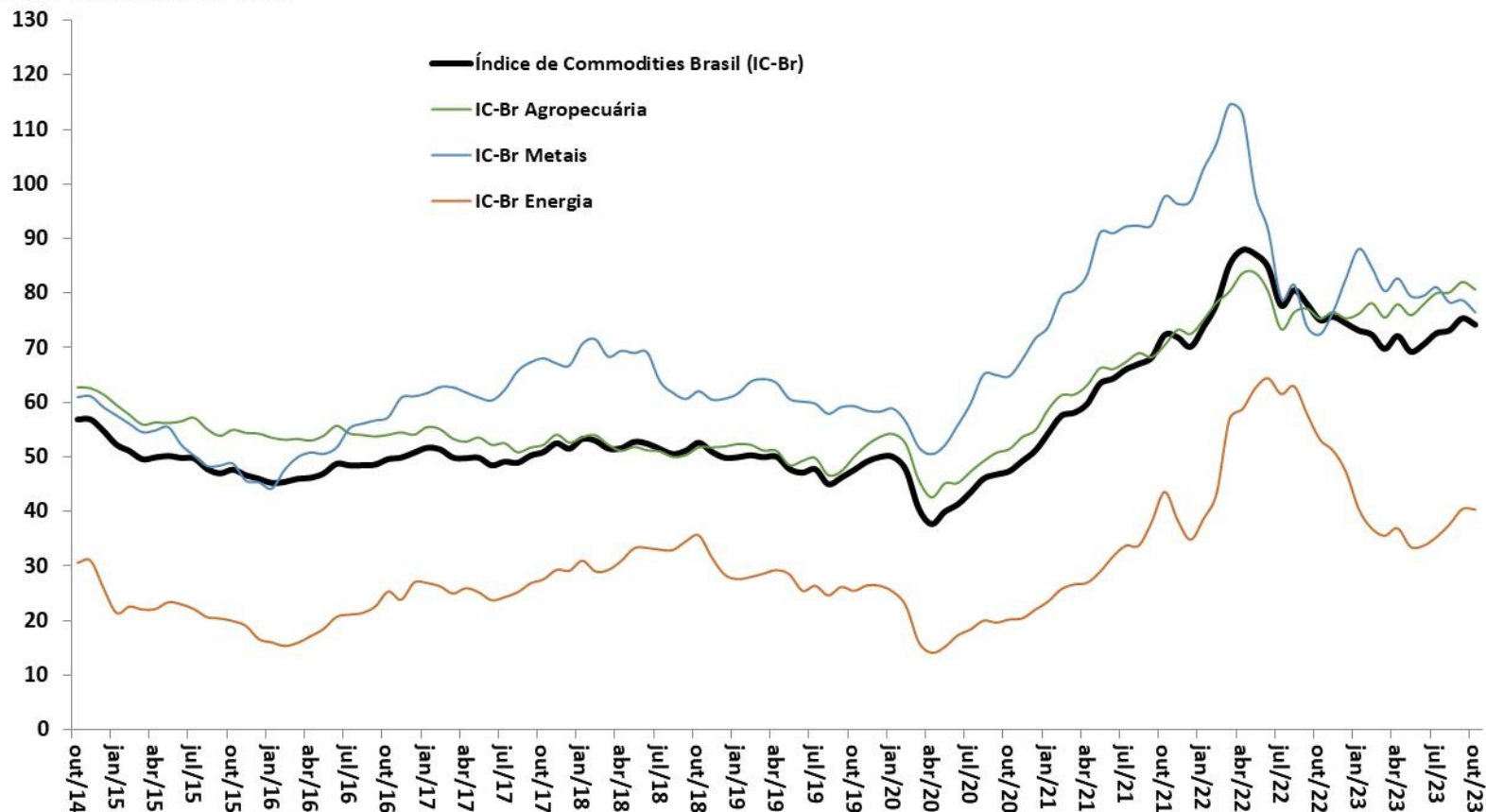

Fonte: BCB.

Evolução das Exportações Brasileiras por Países de Destino

COMÉRCIO EXTERIOR

% do Valor Total Exportado

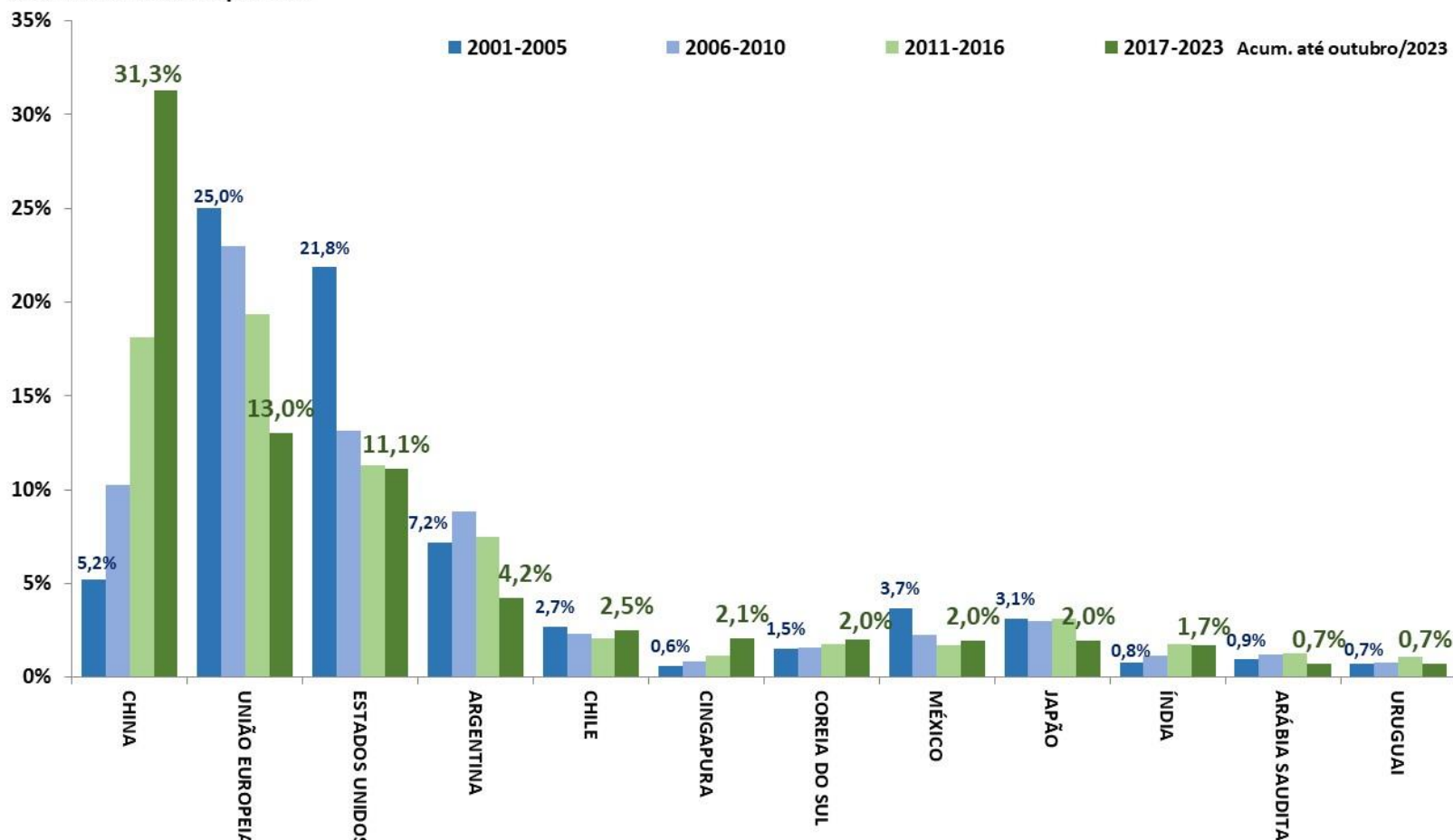

Fonte: SECEX/MDIC.

Contas externas

Contas Externas

CONTAS EXTERNAS

										BCB/Focus: 10/11/2023	
Balço de Pagamentos (BCB)	setembro-2023										
em US\$ milhões	2021	2022	set/23 ac.12 meses	var.2022 - 2021	var.set/23 ac.12m - 2022	var.ago/23 - ago/22	var.set/23 - set/22	var. acum. do ano - jan. set/22	var. acum. do ano - jan. set/23	2023	2024
Resultado BP	-4.035	-1.996	1.039	-50,5%	-152,0%	-628,9%	10,7%	-30,7%	-106,1%		
Saldo em Transações Correntes (STC)	-46.358	-53.620	-39.832	15,7%	-25,7%	-89,4%	-80,2%	43,9%	-39,8%	-38,0	-46,5
<i>STC como % do PIB</i>	-2,8%	-2,8%	-1,9%	0,02 pp	0,87 pp	0,7 pp	1,2 pp				
Balança Comercial	36.363	44.153	68.293	21,4%	54,7%	200,1%	250,3%	0,0%	69,8%	337,9	336,4
Exportações	284.012	340.328	340.021	19,8%	-0,1%	1,0%	-5,2%	19,3%	-0,1%	261,4	267,4
Importações	247.648	296.175	271.728	19,6%	-8,3%	-16,7%	-23,8%	23,0%	-11,0%	76,0	62,7
Serviços	-26.957	-39.618	-36.489	47,0%	-7,9%	-23,2%	6,2%	60,1%	-10,5%		
Rendas Primárias	-58.971	-61.897	-73.281	5,0%	18,4%	-8,2%	-13,0%	-0,4%	26,9%		
Rendas Secundárias (transferências)	3.207	3.742	1.645	16,7%	-56,0%	-61,9%	-57,5%	19,4%	-72,3%		
Conta Capital	226	245	331	8,5%	35,2%	-9,4%	115,6%	18,9%	42,3%		
Conta Financeira	-50.168	-55.371	-38.463	10,4%	-30,5%	-83,8%	-71,6%	33,1%	-45,3%		
Investimento Direto	-30.200	-53.890	-39.017	78,4%	-27,6%	-51,7%	-74,6%	60,4%	-35,7%		
Investimento Estrangeiro Direto no País (IDP, antigo IDE)	46.439	87.245	60.042	87,9%	-31,2%	-57,4%	-61,0%	59,3%	-39,5%	69,0	73,0
Investimento em Carteira	-7.881	4.200	-8.366	-153,3%	-299,2%	-16,9%	-147,0%	-338,0%	-100,0%		
Ações	-901	-7.739	-2.661	759,3%	-65,6%	354,9%	-87,8%	26,9%	-297,7%		
Títulos de Renda Fixa	-14.913	18.473	-7.294	-223,9%	-139,5%	-1707,1%	713,2%	-229,5%	-155,6%		
Outros Investimentos, Fluxos de Capitais	-12.087	-5.681	8.919	-53,0%	-257,0%	-275,7%	-155,6%	-376,6%	-277,1%		
Reservas Internacionais - conceito liquidez (saldo em final de período)	358.398	331.122	340.324	-7,6%	2,8%	3,9%	4,5%	-1,7%	2,8%		
Dívida Externa Bruta (BCB)	setembro-2023										
em US\$ milhões	2021	2022	set/23	2021 % do total	set/23 % do total	var. pp	2021 % do PIB	set/23 % do PIB	var. pp		
Dívida Externa Total - conceito ampliado	670.286	681.076	712.104	100,0%	100,0%	-	40,6%	34,3%	-6,3 pp		
Dívida Externa Bruta	325.440	319.634	325.530	48,6%	45,7%	-2,8 pp	19,7%	15,7%	-4,1 pp		
Setor Público	98.455	92.714	91.818	30,3%	28,2%	-2,0 pp	6,0%	4,4%	-1,5 pp		
Setor Privado e Setor Público Financeiro	226.985	226.920	233.711	69,7%	71,8%	2,0 pp	13,8%	11,3%	-2,5 pp		
Curto Prazo	78.753	67.772	72.851	24,2%	22,4%	-1,8 pp	4,8%	3,5%	-1,3 pp		
Médio e Longo Prazo	246.687	251.863	252.679	75,8%	77,6%	1,8 pp	15,0%	12,2%	-2,8 pp		
Empréstimos Intercompanhia	242.107	256.810	268.383	36,1%	37,7%	1,6 pp	14,7%	12,9%	-1,8 pp		
Títulos de Renda Fixa no Brasil de posse de não residentes	102.739	104.632	118.192	15,3%	16,6%	1,3 pp	6,2%	5,7%	-0,5 pp		

Saldo em Transações Correntes e
Saldo da Balança Comercial e de Serviços
Acum.12 meses - US\$ bilhões

Câmbio Real Efetivo (IPCA)
MM12 meses
2006 = 100

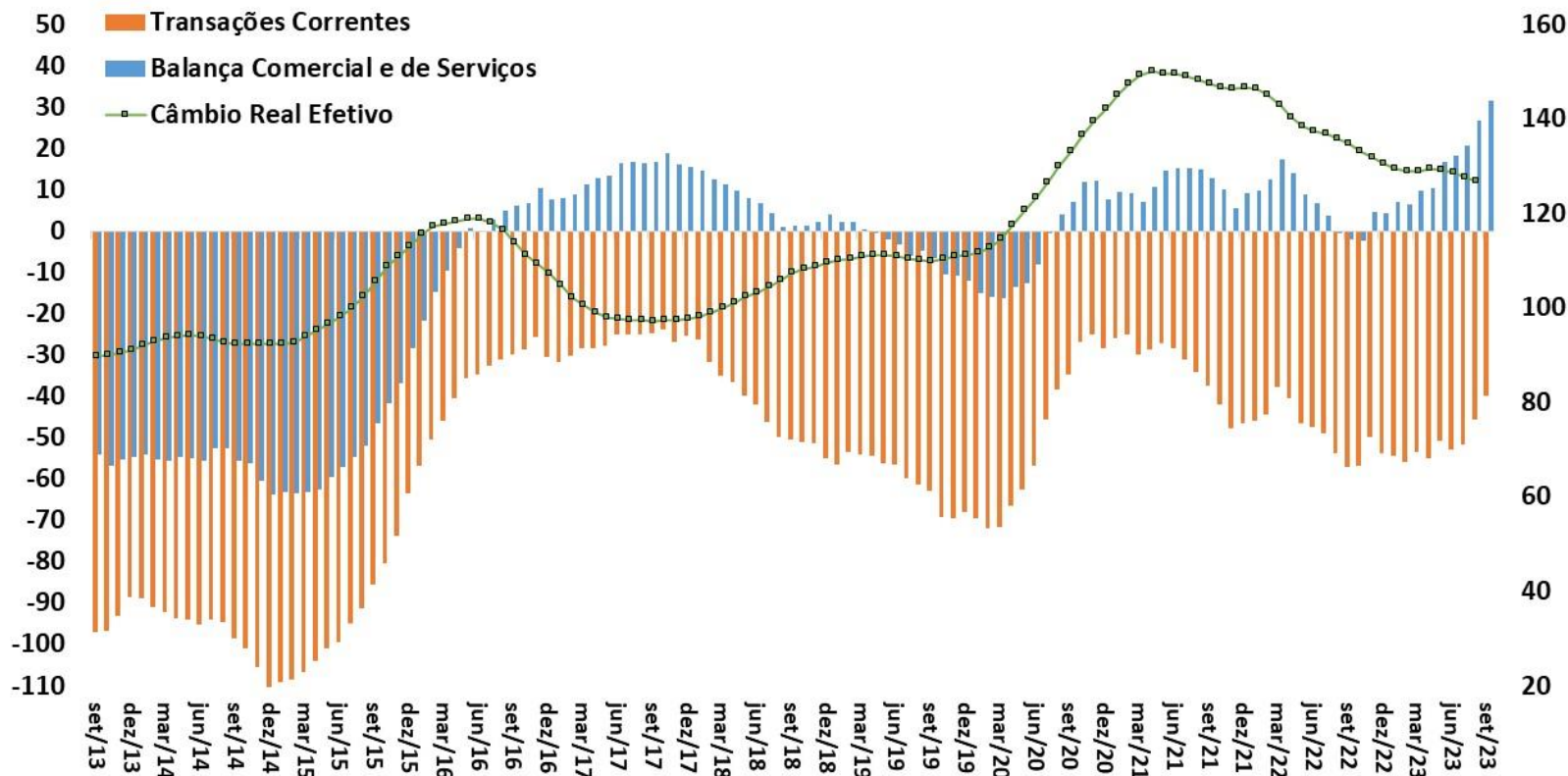

Fonte: BCB.

Saldo em Transações Correntes como % do PIB

CONTAS EXTERNAS

Valores Acumulados em 12 Meses
Em % do PIB

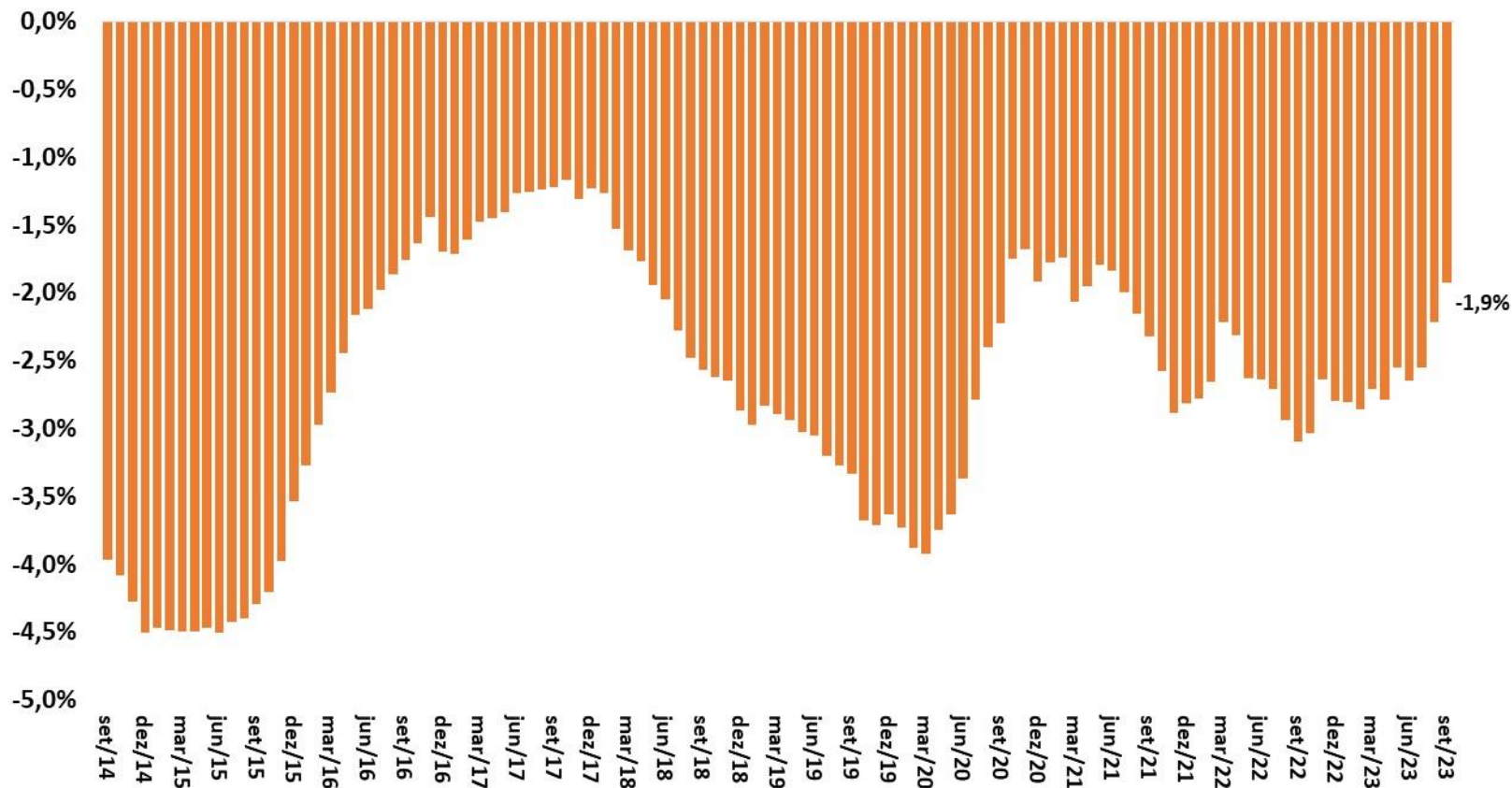

Fonte: BCB.

Financiamento do Déficit em Transações Correntes

CONTAS EXTERNAS

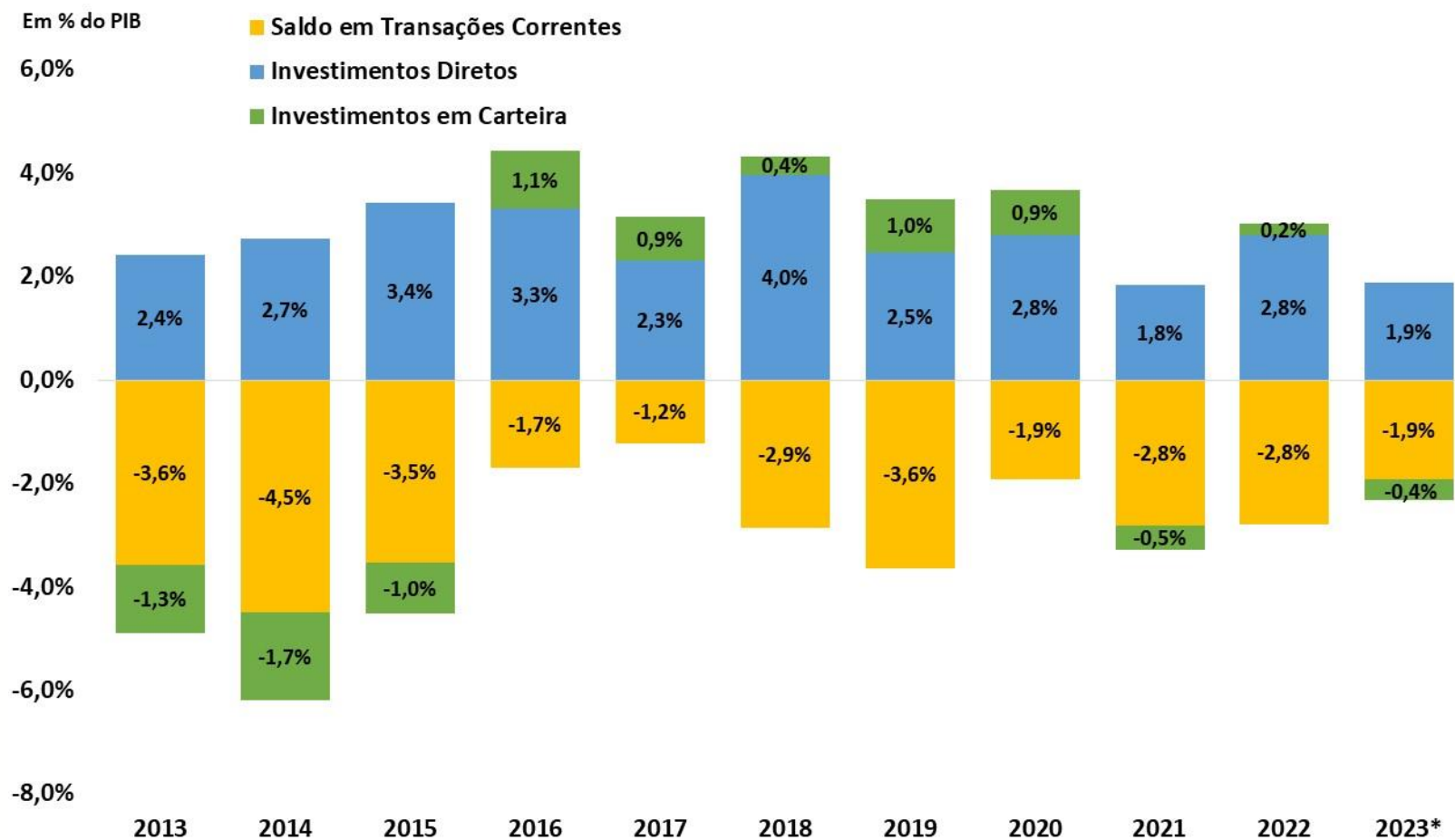

Fonte: BCB.

*Acumulado em 12 meses até setembro de 2023

Detalhamento do Saldo em Transações Correntes

CONTAS EXTERNAS

Balança Comercial, de Serviços e Rendas
Acum.12 meses - US\$ bilhões

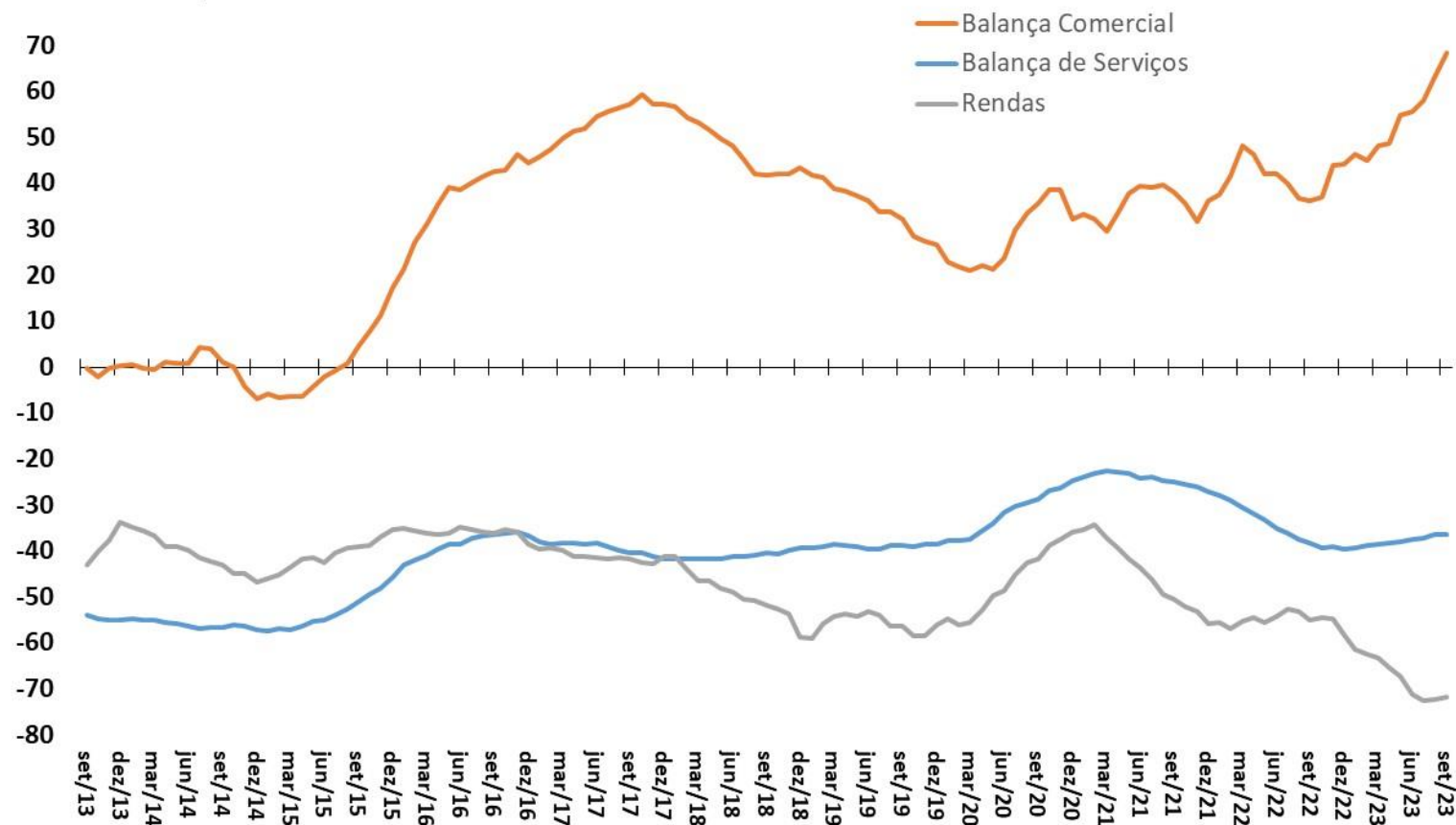

Fonte: BCB.

Balança de Serviços e Principais Componentes

CONTAS EXTERNAS

Balança de Serviços e principais componentes
Acum.12 meses - US\$ bilhões

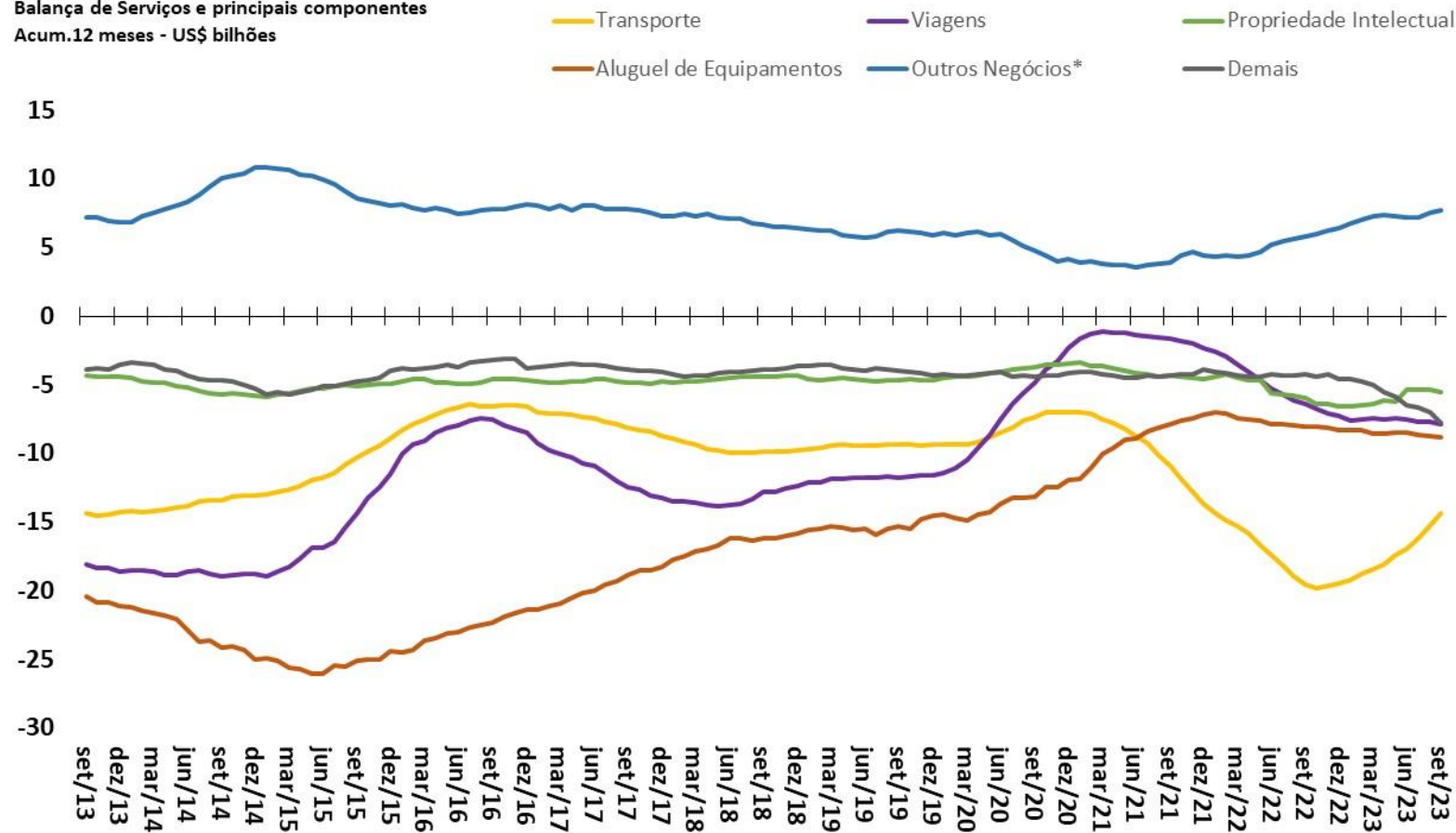

Fonte: BCB.

*Inclui serviços de pesquisa e desenvolvimento, serviços jurídicos, serviços de publicidade, serviços de engenharia e arquitetura, serviços de limpeza e despoluição.

Saldos da Conta Financeira

Valores + Ingressos Líquidos / - Saídas Líquidas

Acum.12 meses - US\$ bilhões

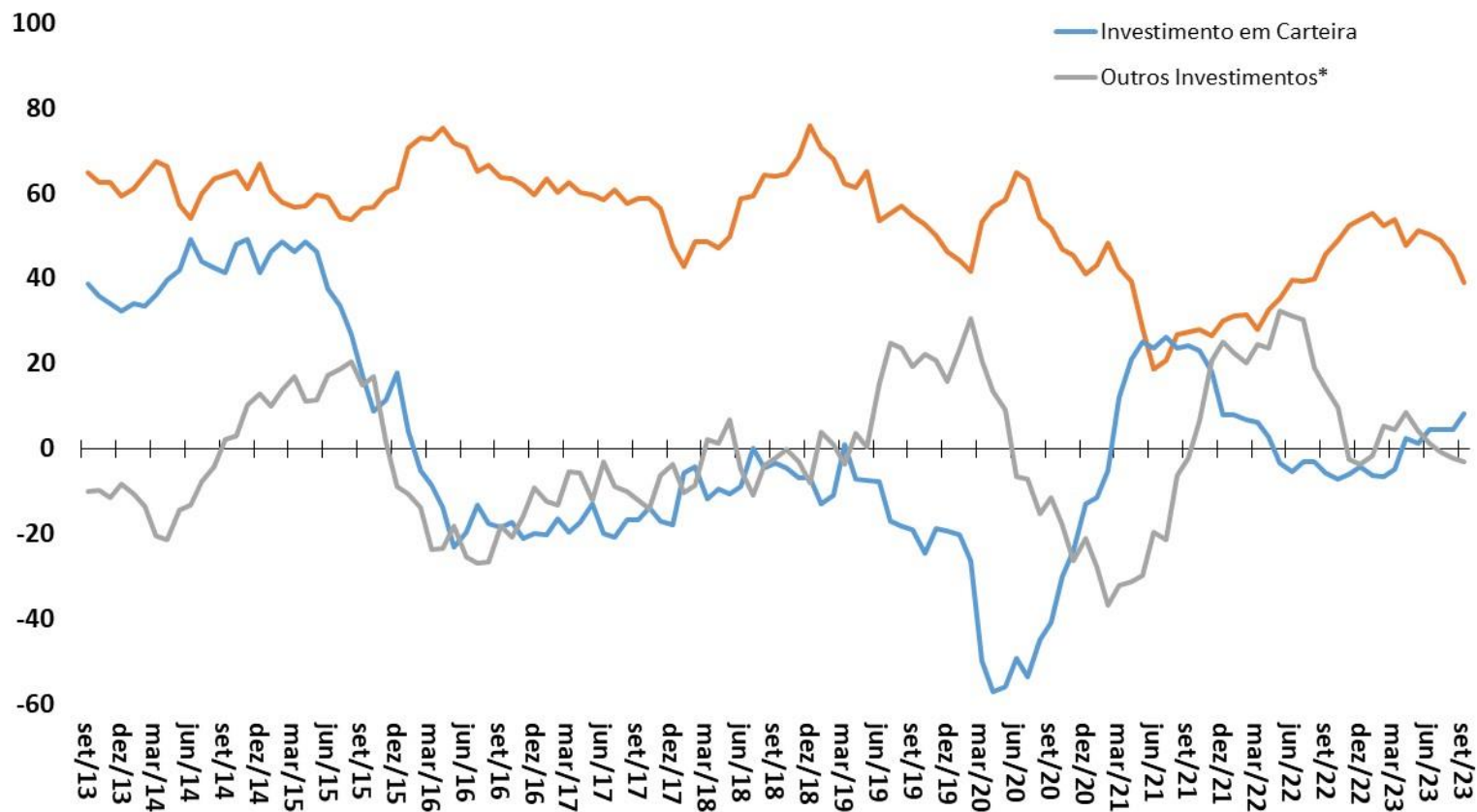

Fonte: BCB. *Empréstimos e Créditos Comerciais.

Investimentos Diretos – Principais Componentes

CONTAS EXTERNAS

Investimentos Direto - principais componentes

Valores + Ingressos Líquidos / - Saídas Líquidas

Acum.12 meses - US\$ bilhões

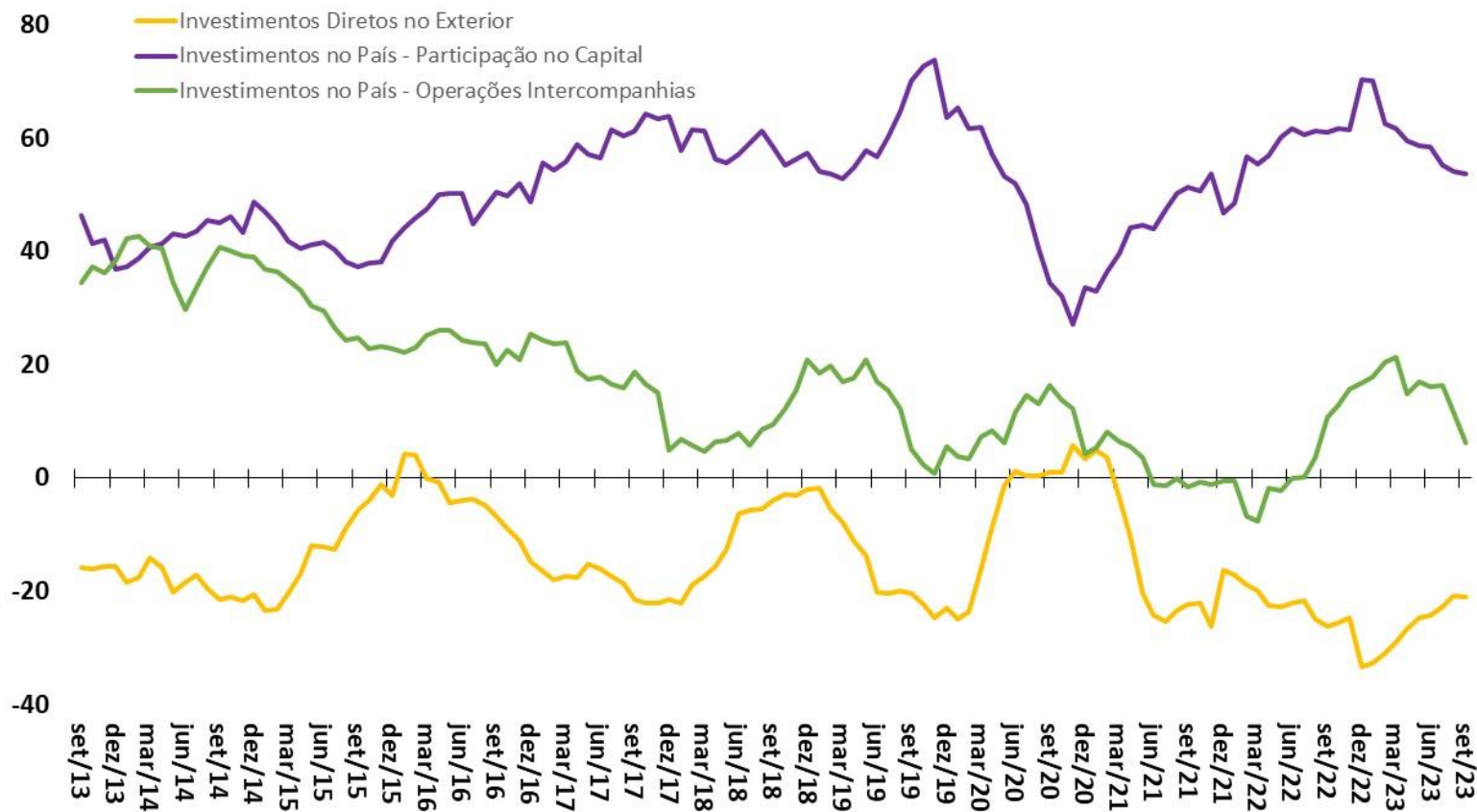

Fonte: BCB.

Investimentos em Carteira - principais componentes

Valores + Ingressos Líquidos / - Saídas Líquidas

Acum.12 meses - US\$ bilhões

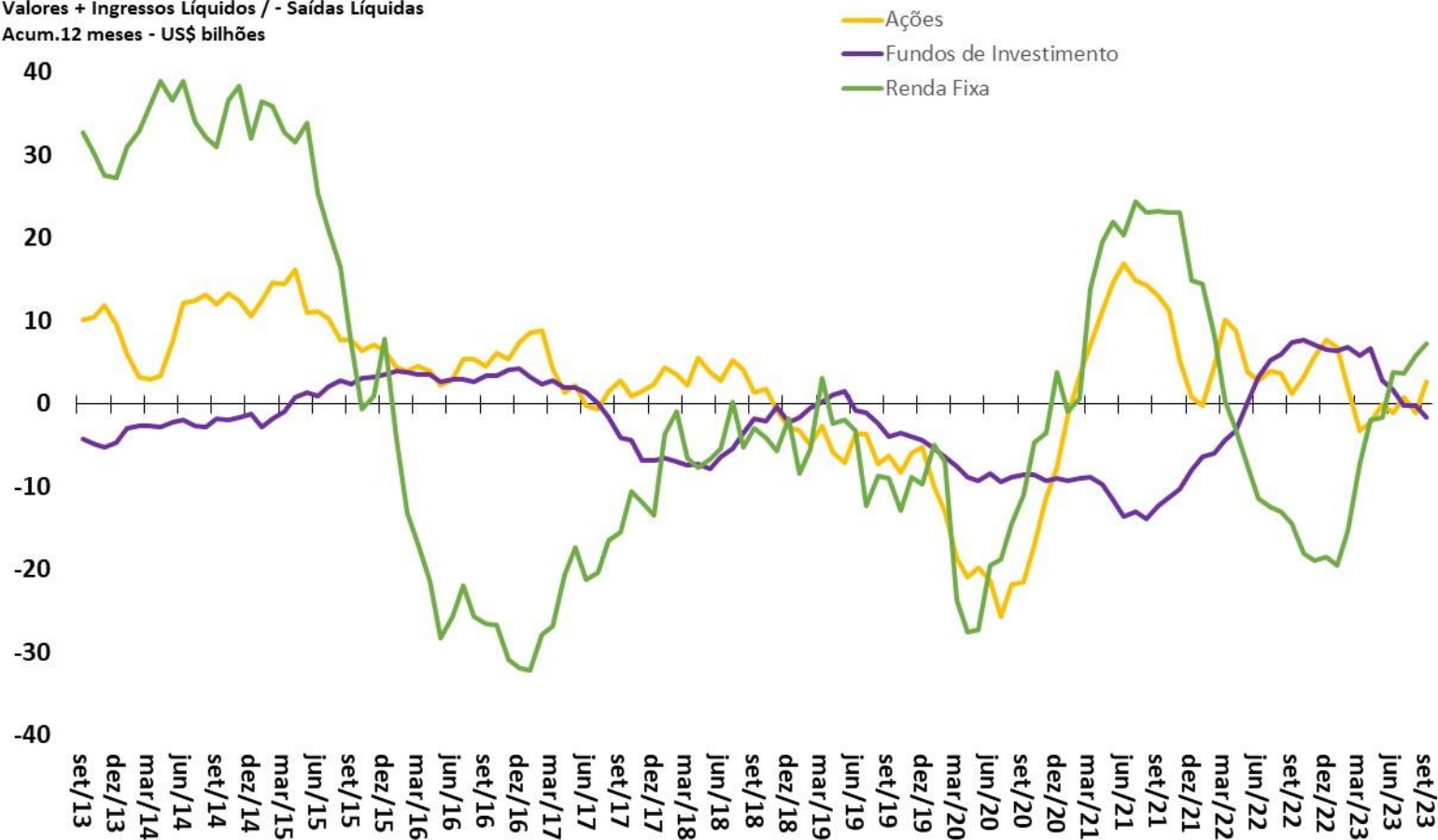

Fonte: BCB.

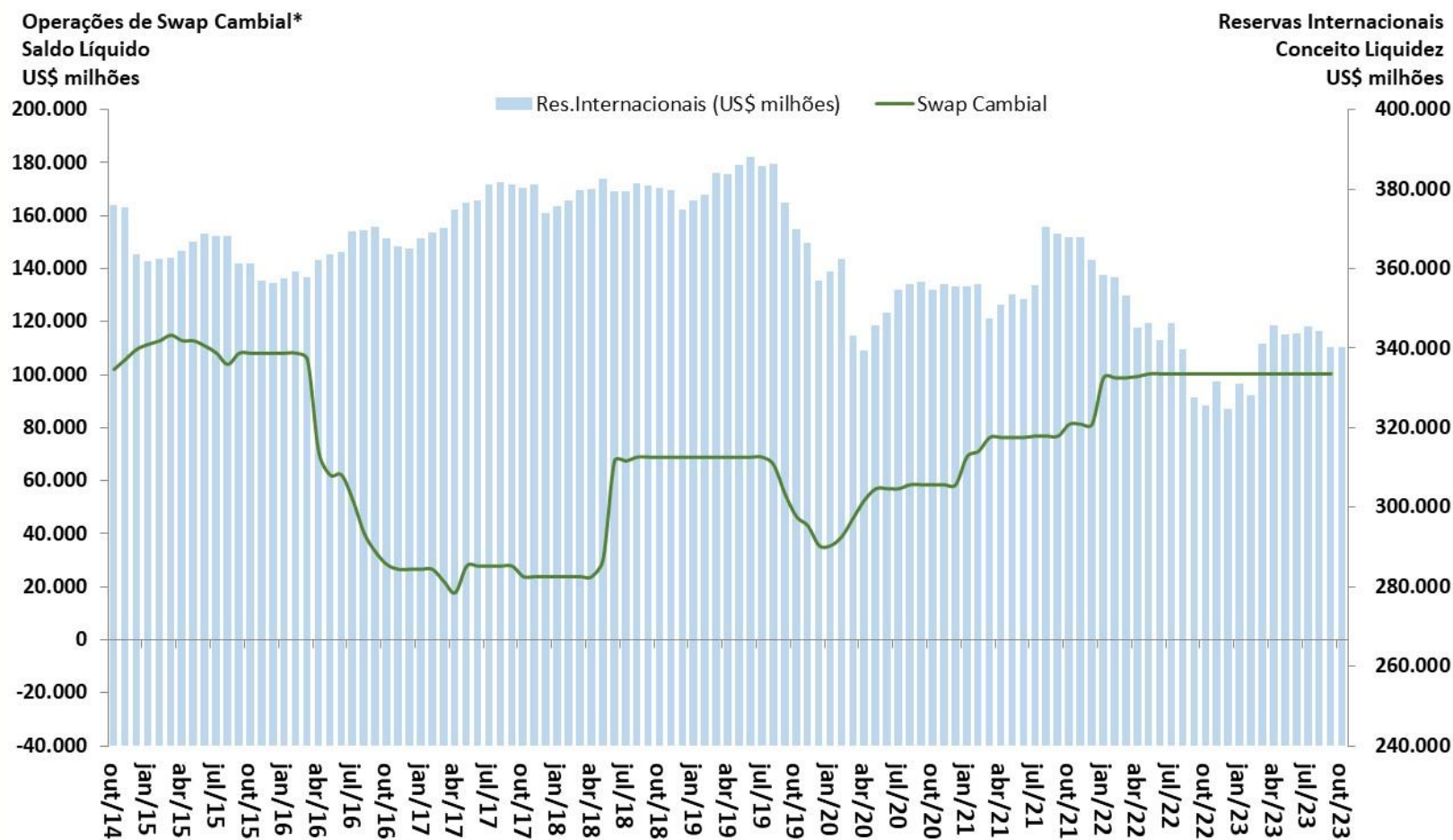

Contas públicas

Resultado do Governo Central (STN/MF)		Valores Acumulados em 12 meses (R\$ milhões)						var. %			2023	2024
setembro-2023		2018	2019	2020	2021	2022	set/23 acum. 12 meses	2022 / 2021	set/23 acum. 12 meses	Acum. 2023 / Acum. 2022		
ACIMA DA LINHA (STN/MF)												
Receita Total		1.488.999	1.635.608	1.468.096	1.932.650	2.313.305	2.312.450	19,7%	0,0%	13,3%		
Receitas do Tesouro Nacional		1.097.817	1.222.277	1.063.324	1.470.406	1.777.596	1.736.133	20,9%	-2,3%	14,1%		
Receitas da Previdência Social		391.182	413.331	404.773	462.244	535.710	576.317	15,9%	7,6%	10,7%		
Transferências a Estados e Municípios		256.724	288.331	263.798	353.547	457.204	448.660	29,3%	-1,9%	-1,2%		
Receita Líquida Total		1.232.276	1.347.277	1.204.298	1.579.103	1.856.102	1.863.790	17,5%	0,4%	16,4%		
Despesa Total		1.352.497	1.442.342	1.947.553	1.614.171	1.801.998	1.936.931	11,6%	7,5%	17,3%		
Despesa do Tesouro Nacional		766.118	815.831	1.283.649	904.588	1.005.021	1.083.191	11,1%	7,8%	21,2%		
Benefícios Previdenciários		586.379	626.510	663.904	709.583	796.977	853.739	12,3%	7,1%	12,6%		
Resultado do Governo Central (STN/MF)		Valores Acumulados em 12 meses (R\$ milhões)						% do PIB				
setembro-2023		2018	2019	2020	2021	2022	set/23 acum. 12 meses	2021	2022	set/23 acum. 12 meses		
ACIMA DA LINHA (STN/MF)												
Resultado Primário do Governo Central		-120.221	-95.065	-743.255	-35.068	54.104	-73.141	-0,4%	0,5%	-0,7%		
Tesouro Nacional		74.976	118.114	-484.123	212.270	315.370	204.281	2,4%	3,2%	1,9%		
Previdência Social		-195.197	-213.179	-259.132	-247.338	-261.267	-277.422	-2,8%	-2,6%	-2,6%		
Resultado do Setor Público (BCB)		Valores Acumulados em 12 meses (R\$ milhões)						% do PIB			2023	2024
setembro-2023		2018	2019	2020	2021	2022	set/23 acum. 12 meses	2021	2022	set/23 acum. 12 meses		
ABAIXO DA LINHA (Necessidade de Financiamento do Setor Público)												
Meta Resultado Primário do Setor Público - LDO (% do PIB)											-1,3%	0,0%
Resultado Primário do Setor Público Consolidado		-108.258	-61.872	-702.950	64.727	125.994	-101.888	0,7%	1,3%	-1,0%	-1,1%	-0,8%
Governo Central		-116.167	-88.899	-745.266	-35.872	11.039	-97.613	-0,4%	0,6%	-0,9%		
Estados e Municípios		3.492	15.196	38.748	97.694	64.924	-3.705	1,1%	0,7%	0,0%		
Empresas Estatais (exclui Petrobrás e Eletrobrás)		4.417	11.831	3.567	2.906	6.123	-570	0,0%	0,1%	0,0%		
Juros Nominais (sem desvalorização cambial)		-379.184	-367.282	-312.427	-448.391	-586.427	-699.730	-5,0%	-5,9%	-6,6%		
Resultado Nominal (sem desvalorização cambial)		-487.442	-429.154	-1.015.377	-383.664	-460.433	-801.618	-4,3%	-4,6%	-7,6%	-7,5%	-6,8%
Dívida Líquida do Setor Público (BCB)		Saldo em R\$ milhões						var. %			2023	2024
setembro-2023		dez/18	dez/19	dez/20	dez/21	dez/22	set/23	dez/21- dez/20	dez/22- dez/21	set/23- dez/22		
saldos em final de período (R\$ milhões)												
Setor Público Consolidado (R\$ milhões)		3.695.837	4.041.769	4.670.004	4.966.921	5.658.017	6.310.272	6,36%	13,91%	11,53%		
Governo Central		2.763.702	3.078.019	3.651.460	4.029.713	4.738.380	5.375.620	10,4%	17,6%	13,4%		
Estados e Municípios		871.134	907.931	954.485	880.490	864.741	887.834	-7,8%	-1,8%	2,7%		
Empresas Estatais		61.001	55.819	64.060	56.718	54.896	46.818	-11,5%	-3,2%	-14,7%		
Dívida Interna Líquida		4.444.587	1.374.575	5.654.808	5.898.308	6.338.592	6.969.969	4,3%	7,5%	10,0%		
Dívida Externa Líquida		-748.749	-709.175	-984.804	-931.387	-680.575	-659.697	-5,4%	-26,9%	-3,1%		
Dívida Líquida do Setor Público (% do PIB)		52,8%	54,7%	61,4%	55,8%	57,1%	60,0%	-5,6 pp	1,2 pp	2,9 pp	60,7%	63,7%
Dívida Bruta do Governo Geral (% do PIB)		75,3%	74,4%	86,9%	78,3%	72,9%	74,4%	-8,6 pp	-5,4 pp	1,5 pp	75,9%	78,4%
Dívida Bruta do Governo Geral (R\$ milhões)		5.937.904	6.437.299	7.305.734	8.014.883	8.460.763	8.695.180	9,71%	5,56%	2,77%		

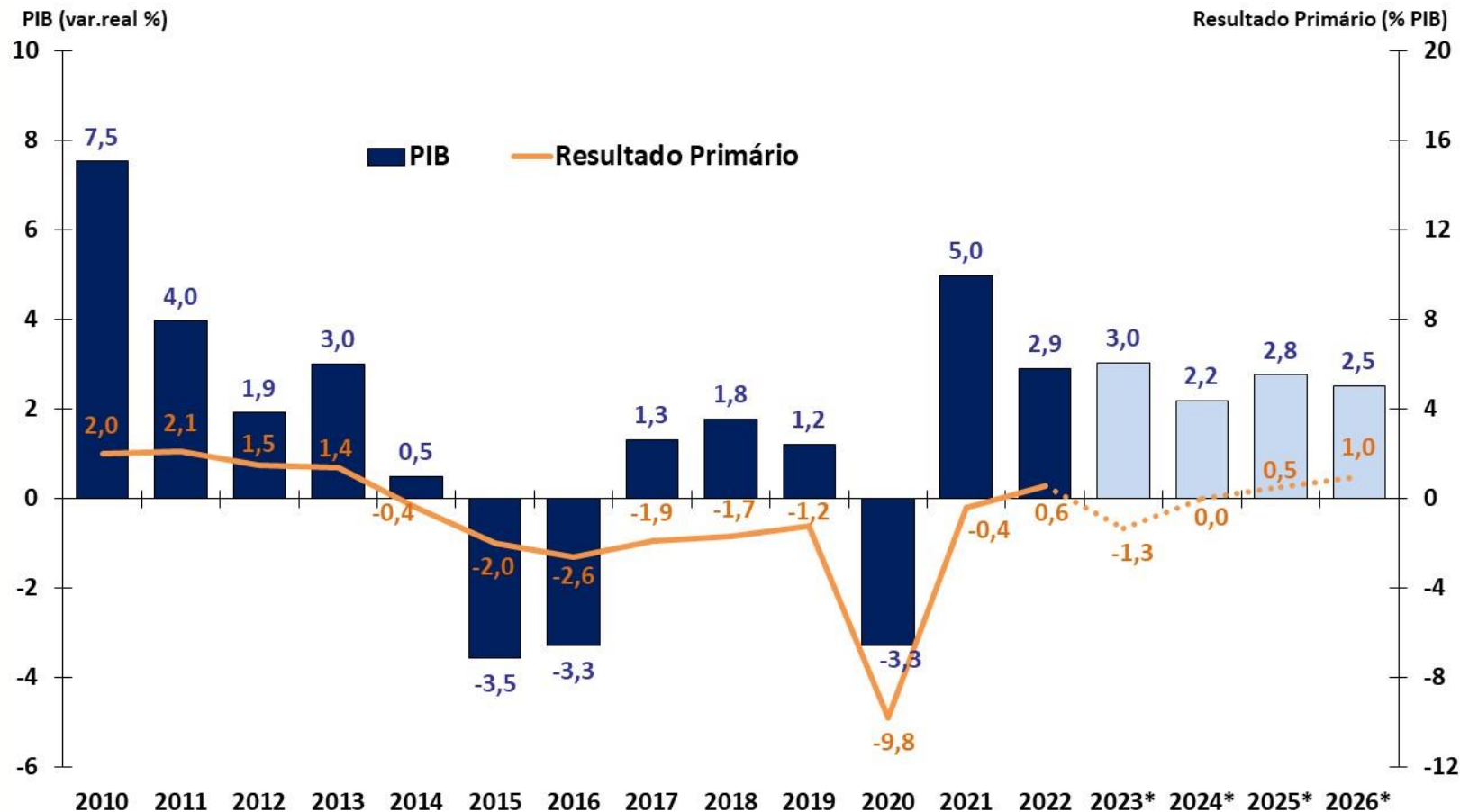

Fonte: IBGE, STN/MF e BCB. Resultado Primário do Governo Central.

* Anexo de Metas Fiscais do PLDO 2024 e LOA 2023 - Rel. set23; e Grade de Parâmetros Macroeconômicos (SPE/ME), novembro/2023.

Resultado Primário do Governo Central - % do PIB

CONTAS PÚBLICAS

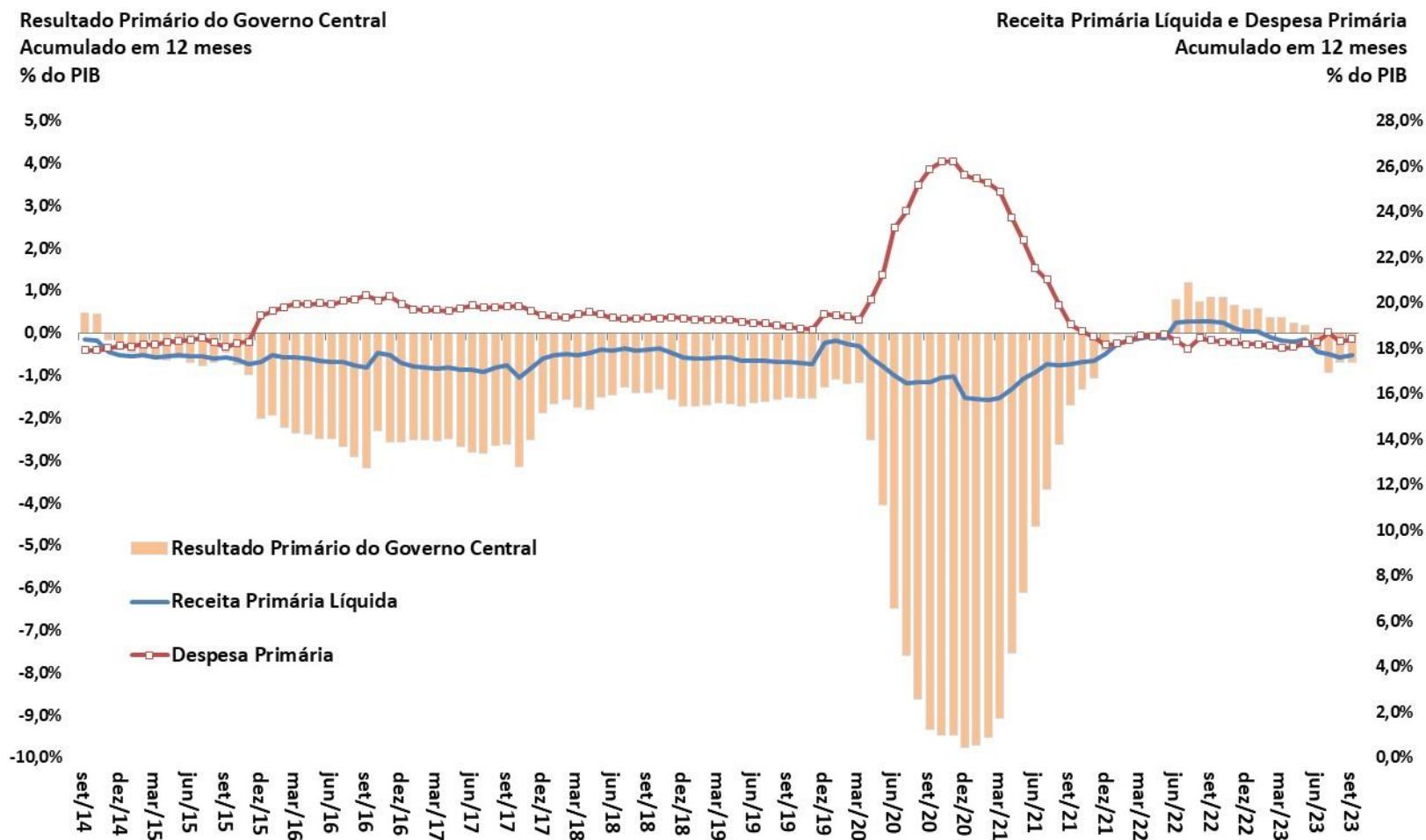

Resultado Primário do Governo Central – Valores Correntes

CONTAS PÚBLICAS

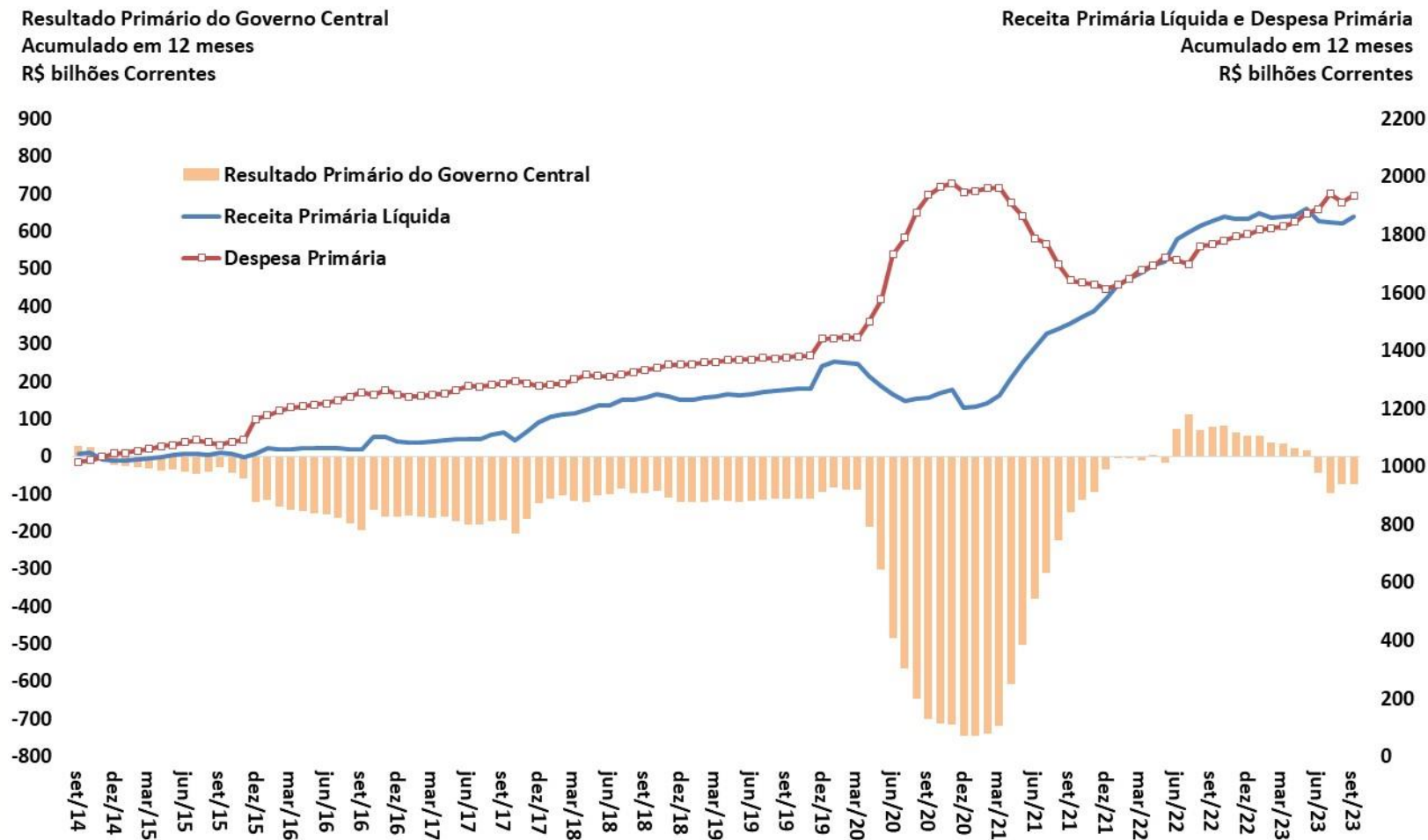

Resultado Primário do Governo Central – Valores Constantes

CONTAS PÚBLICAS

Resultado Primário do Governo Central
Acumulado em 12 meses
R\$ bilhões a preços do último mês disponível

Receita Primária Líquida e Despesa Primária
Acumulado em 12 meses
R\$ bilhões a preços do último mês disponível

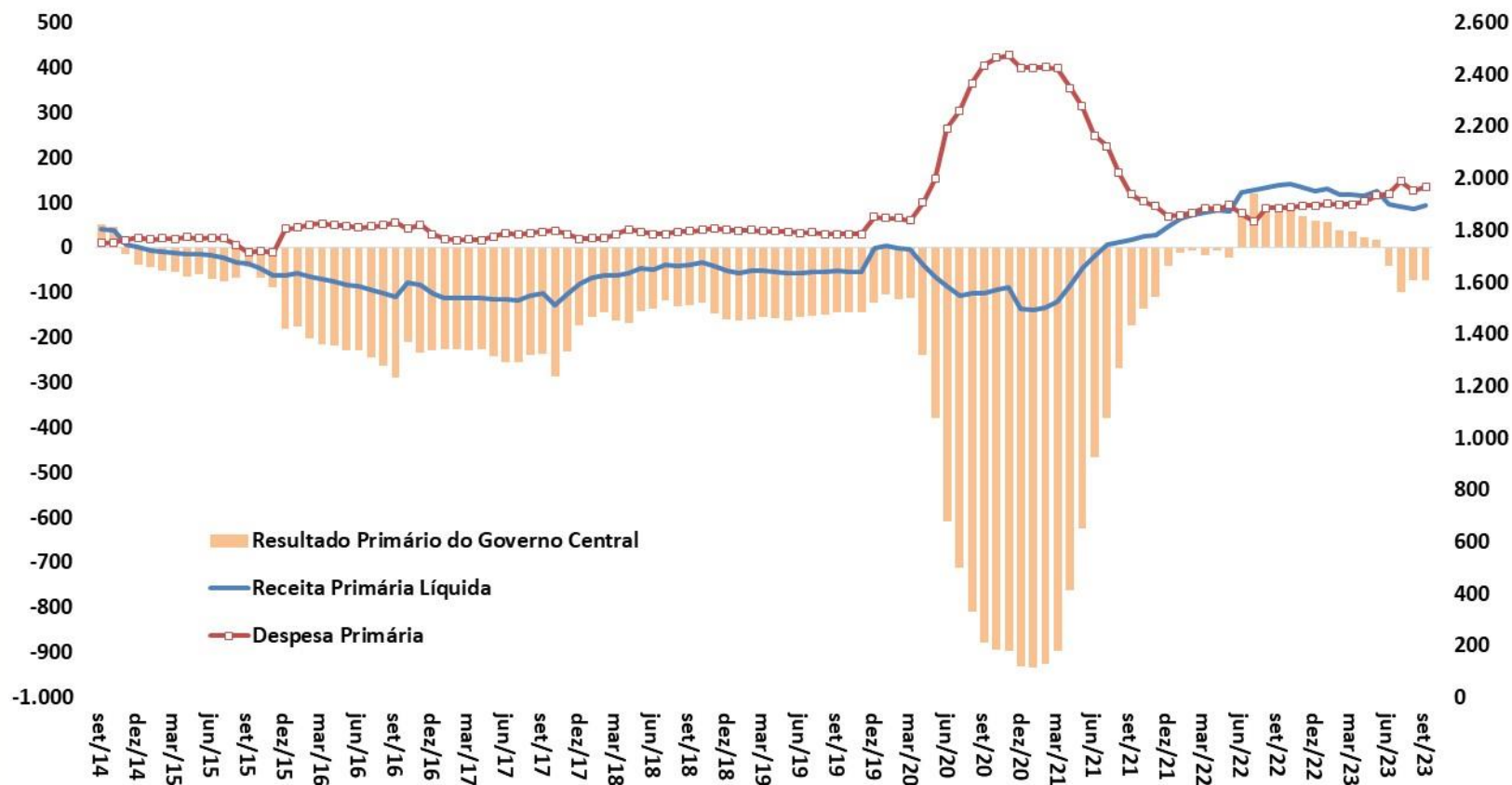

Fonte: STN/MF.

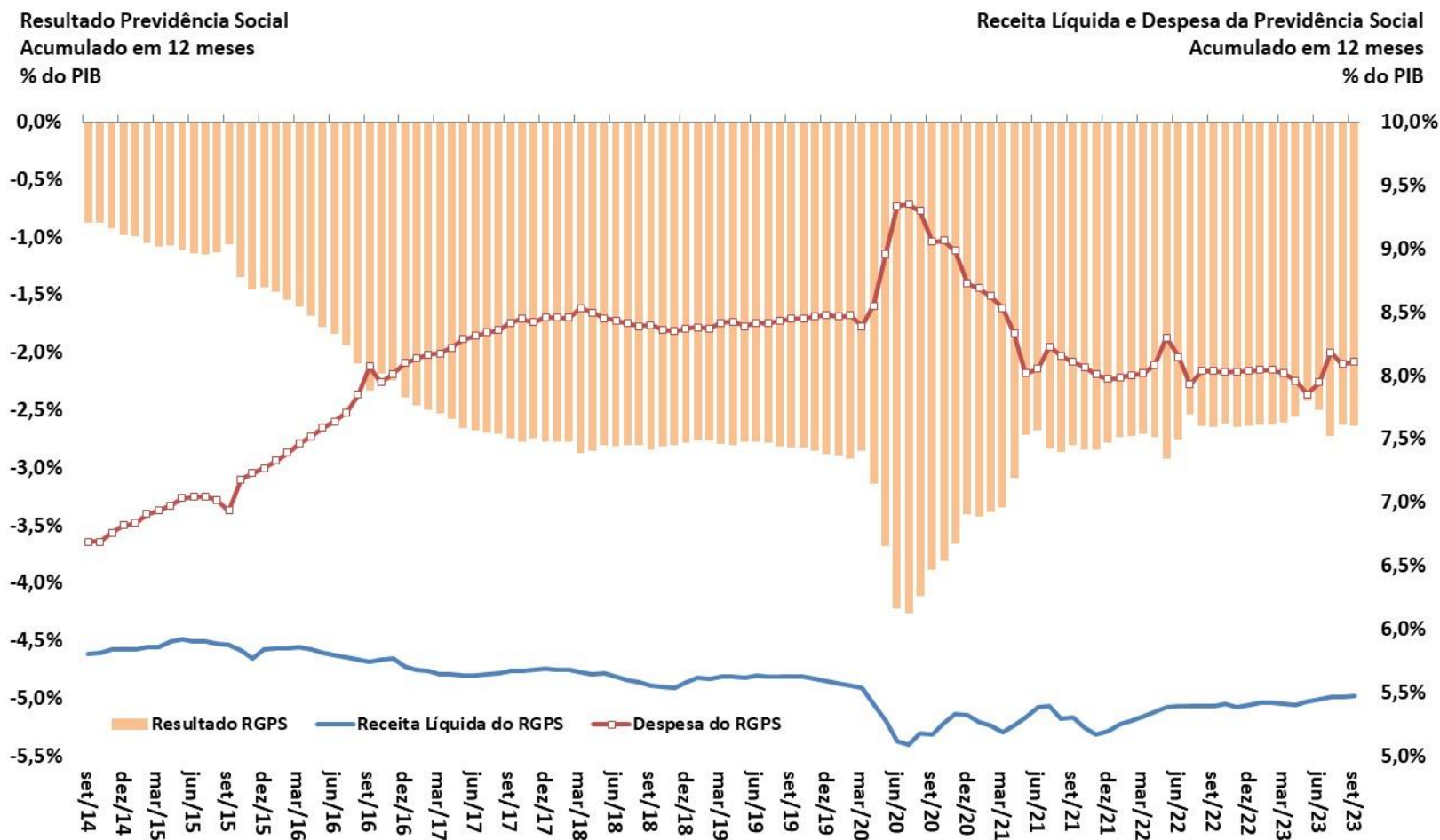

Fonte: STN/MF.

Resultado Primário do Setor Público Consolidado

CONTAS PÚBLICAS

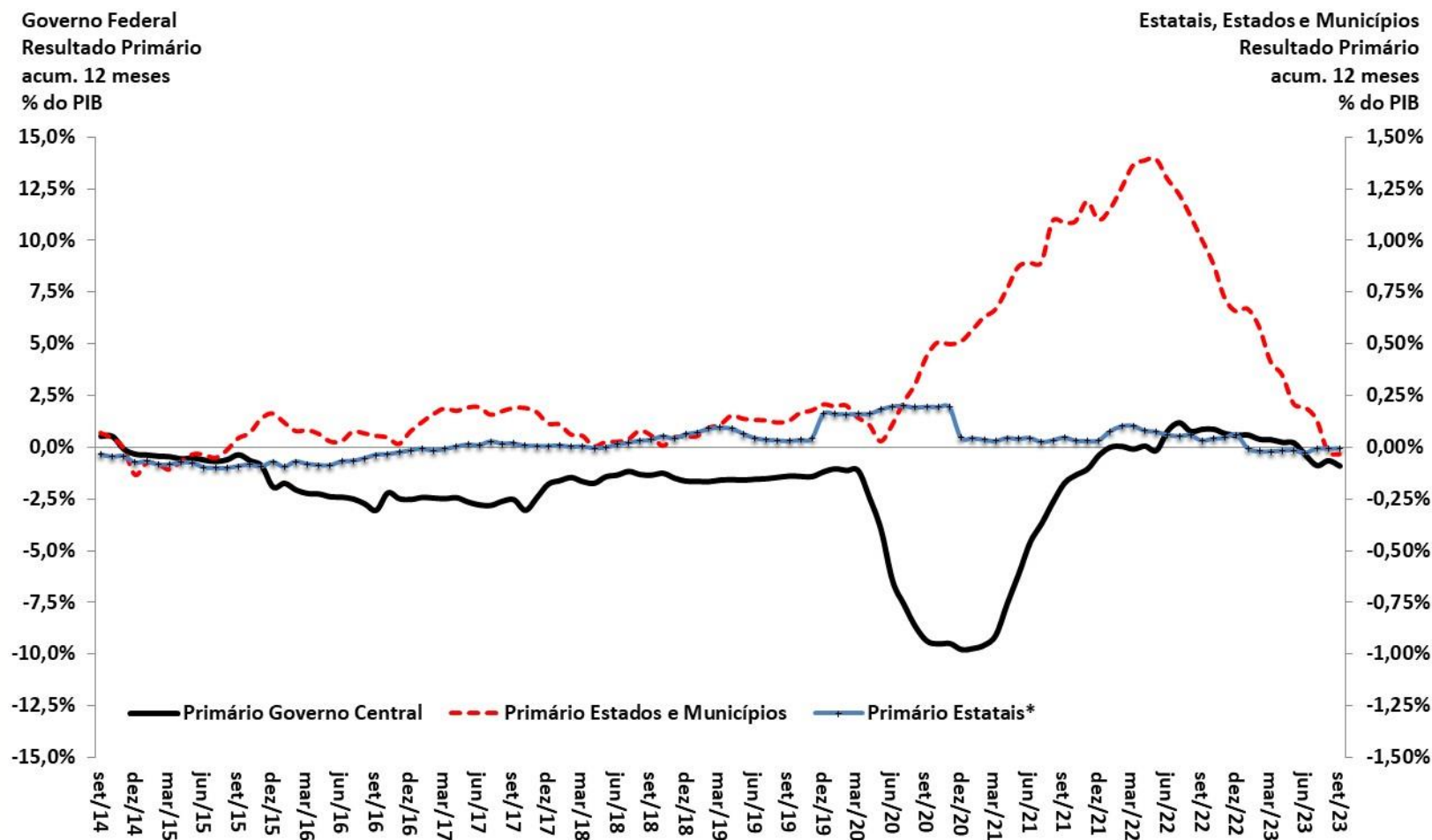

Fonte: BCB. * Não inclui Petrobrás e Eletrobrás.

Resultado Primário e Nominal
Setor Público Consolidado
Acum.12 meses - % PIB

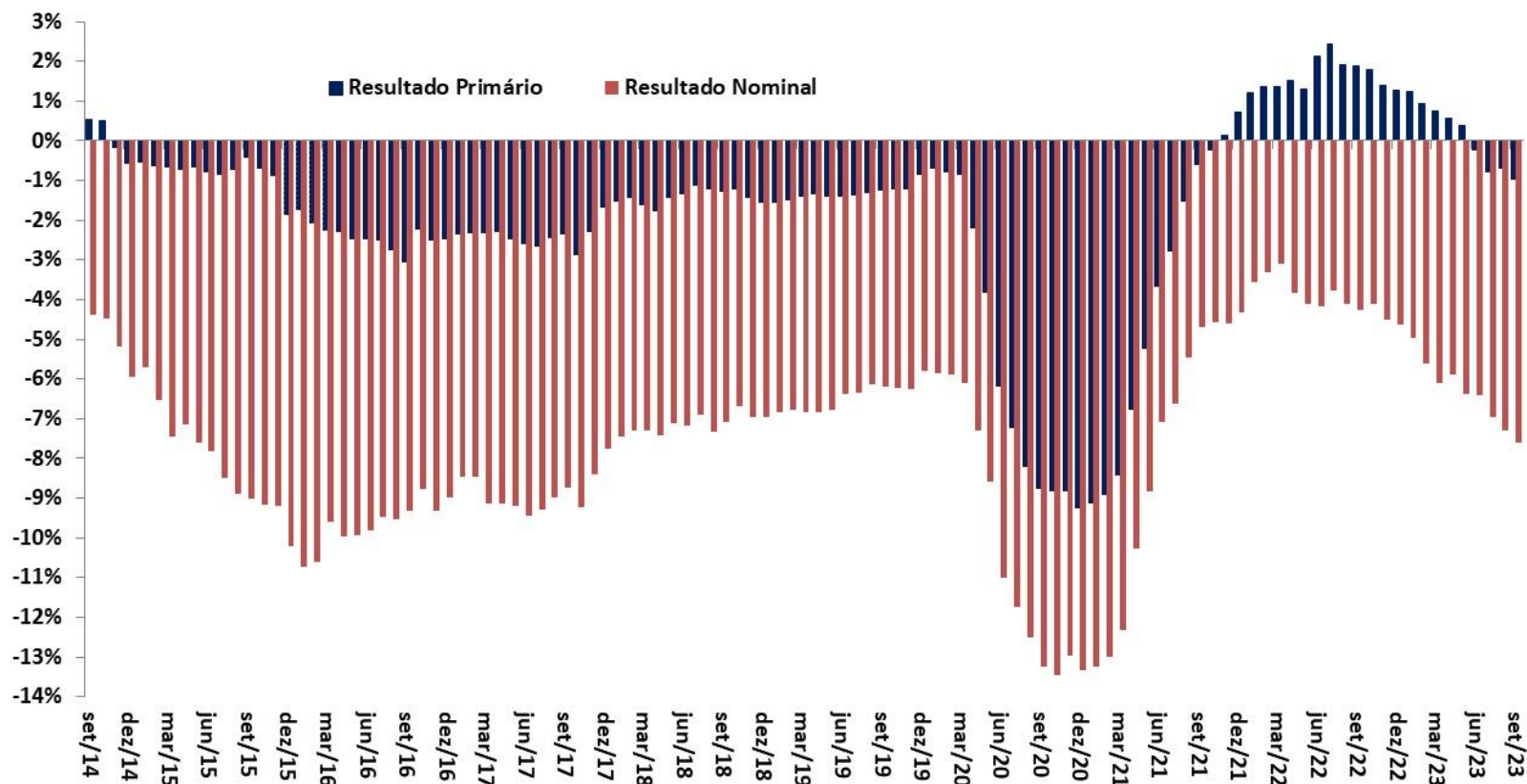

Fonte: BCB.

Dívida Líquida do Setor Público e Taxa de Juros Implícita

CONTAS PÚBLICAS

Dívida Líquida do Setor Público (DLSP)
% do PIB

Taxa de Juros Implícita da DLSP
Acumulada em 12 Meses (%)

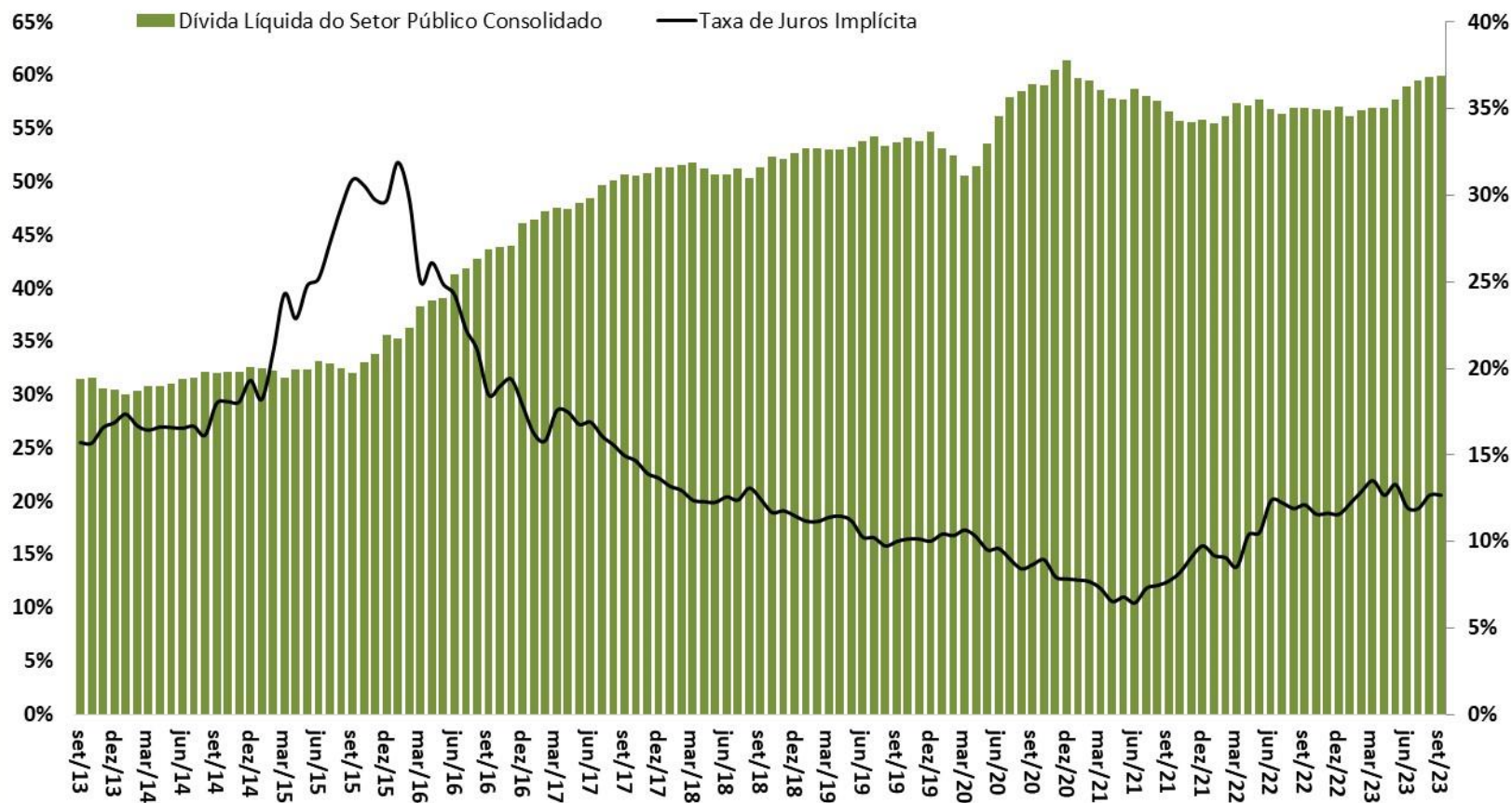

Fonte: BCB.

Dívida Bruta do Governo Geral (DBGG)
% do PIB

Taxa de Juros Implícita da DBGG
Acumulada em 12 Meses (%)

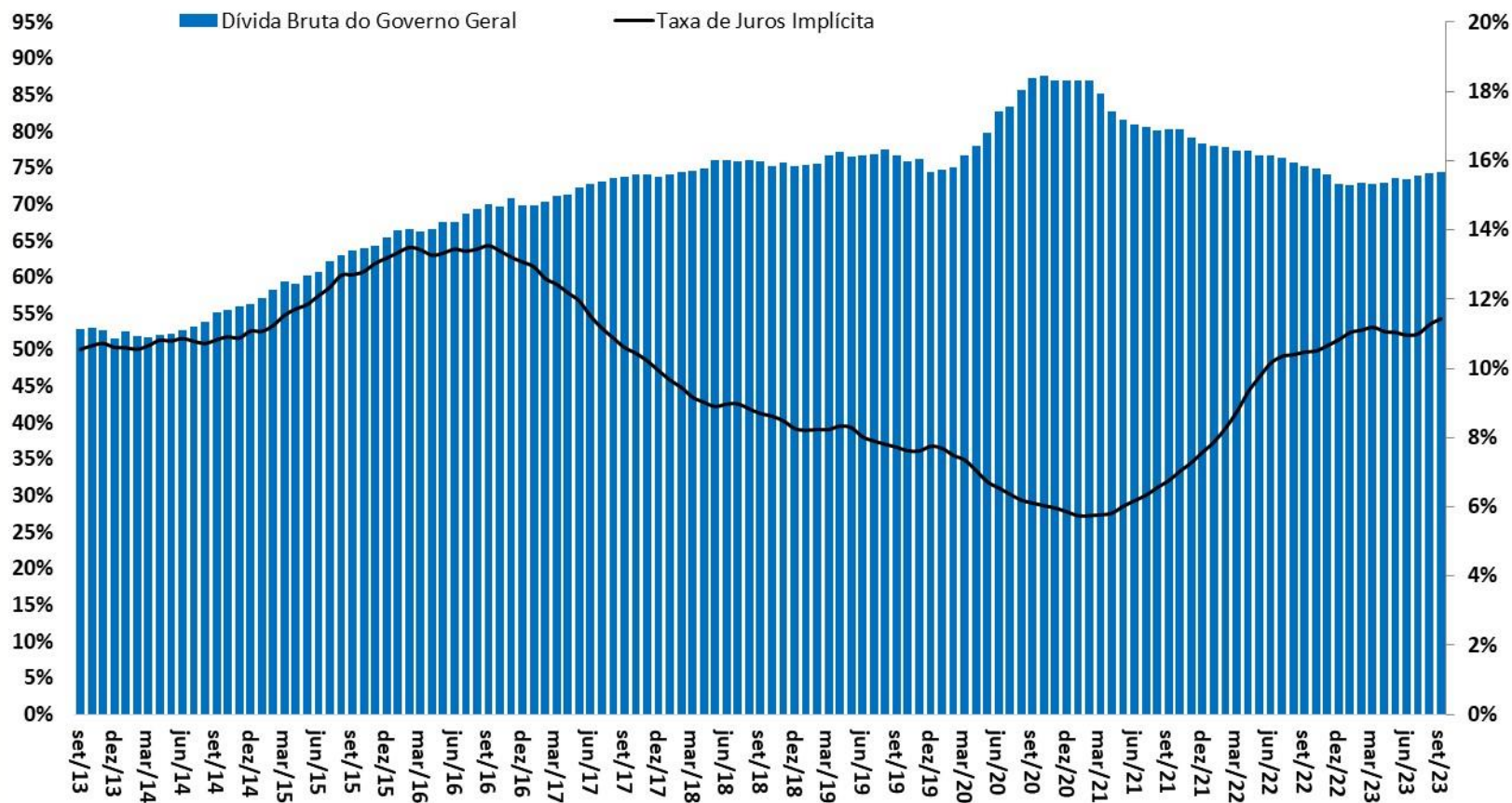

Fonte: BCB.

Economia internacional

												Projeções FMI: World Economic Outlook - outubro/2023	
Mundo	IV trim. 2022	2018	2019	2020	2021	2022	var. IV trim/18 - IV trim/17	var. IV trim/19 - IV trim/18	var. IV trim/20 - IV trim/19	var. IV trim/21 - IV trim/20	var. IV trim/22 - IV trim/21	2023	2024
dados do FMI													
Economia Mundial - PIB		3,6%	2,8%	-2,8%	6,3%	3,5%	3,6%	2,7%	-1,4%	4,4%	2,2%	3,0%	2,9%
Economias Desenvolvidas		2,3%	1,7%	-4,2%	5,6%	2,6%	2,0%	1,5%	-3,9%	4,7%	1,2%	1,5%	1,4%
Economias Emergentes e em Desenvolvimento		4,6%	3,6%	-1,8%	6,9%	4,1%	4,6%	3,7%	0,9%	4,2%	3,2%	4,0%	4,0%
América Latina e Caribe		1,1%	0,2%	-7,0%	7,3%	4,1%	1,1%	0,0%	-4,8%	3,9%	2,8%	2,3%	2,3%
Comércio Internacional de Bens e Serviços		4,1%	0,9%	-7,8%	10,9%	5,1%						0,9%	3,5%
Contas Nacionais	II. trim. 2023	2018	2019	2020	2021	2022	var. I trim/23 - I trim/22	var. II trim/23 - II trim/22	IV trim/22 var.acumul. 4 trimestres	I trim/23 var.acumul. 4 trimestres	II trim/23 var.acumul. 4 trimestres	2023	2024
dados da FMI, OCDE, Eurostat, NBSC e METI													
EUA - PIB		2,9%	2,3%	-2,8%	5,9%	2,1%	1,8%	2,5%	2,1%	1,6%	1,8%	2,1%	1,5%
Consumo das Famílias		2,9%	2,2%	-3,0%	8,3%	2,8%	2,4%	2,3%	2,8%	2,2%	2,2%		
Consumo da Administração Pública		1,4%	2,2%	2,6%	0,6%	-0,6%	2,7%	4,0%	-0,6%	0,5%	1,8%		
Investimento		4,8%	3,2%	-2,3%	7,4%	4,2%	-8,1%	-3,7%	4,2%	-0,7%	-3,4%		
Exportações de Bens e Serviços		2,8%	-0,1%	-13,2%	6,1%	7,1%	7,9%	1,5%	7,1%	7,8%	6,3%		
Importações de Bens e Serviços (-)		4,1%	1,2%	-9,0%	14,1%	8,2%	-2,3%	-4,6%	8,2%	4,5%	0,5%		
Produção Industrial		3,2%	-0,7%	-7,0%	5,3%	3,9%	0,2%	-0,3%	3,9%	4,1%	3,8%		
Desemprego (% da Força de Trabalho)		3,9%	3,7%	8,1%	5,4%	3,6%	3,5%	3,6%	3,7%	3,5%	3,6%	3,6%	3,8%
Inflação Preços ao Consumidor		1,9%	2,1%	1,6%	7,4%	6,4%	6,5%	4,0%	8,0%	7,2%	6,3%	3,0%	2,6%
União Européia - PIB		2,3%	2,0%	-5,6%	5,6%	3,6%	1,1%	0,5%	3,5%	2,4%	1,4%	0,7%	1,5%
Produção Industrial		1,6%	-3,3%	-8,0%	9,4%	5,0%	0,7%	-1,1%	5,0%	3,0%	1,0%		
Desemprego (% da Força de Trabalho)		7,7%	7,2%	7,6%	7,4%	6,7%	6,0%	5,9%	6,7%	5,6%	6,0%	6,5%	6,4%
Inflação Preços ao Consumidor		1,7%	1,7%	0,1%	5,4%	10,4%	8,3%	6,4%	10,4%	9,8%	9,5%	3,3%	2,7%
Japão - PIB		0,6%	-0,4%	-4,3%	2,1%	1,0%	1,9%	2,1%	1,0%	1,3%	1,5%	2,0%	1,0%
Produção Industrial		1,1%	-2,8%	-9,8%	6,4%	0,2%	-1,4%	1,1%	0,2%	-0,6%	0,5%		
Desemprego (% da Força de Trabalho)		2,4%	2,4%	2,7%	2,8%	2,6%	2,8%	2,5%	2,6%	2,6%	2,6%	2,5%	2,3%
Inflação Preços ao Consumidor		0,9%	0,5%	-0,9%	0,5%	3,9%	3,2%	3,3%	2,5%	3,2%	3,4%	2,7%	2,6%
China - PIB		6,8%	6,0%	2,2%	8,4%	3,0%	4,5%	6,3%	3,0%	2,9%	4,4%	5,0%	4,2%
Produção Industrial		6,1%	6,2%	2,1%	9,6%	4,0%	2,9%	3,8%	4,0%	3,5%	3,6%		
Desemprego (% da Força de Trabalho)		3,8%	3,6%	4,2%	5,1%	5,5%	5,6%	5,2%	5,7%	5,5%	5,3%	5,3%	5,2%
Inflação Preços ao Consumidor		1,8%	4,5%	0,2%	1,4%	1,9%	0,7%	0,0%	2,0%	2,0%	1,5%	0,7%	1,7%

PIB - variação (%) ante trimestre anterior com ajuste sazonal
(dados anualizados)

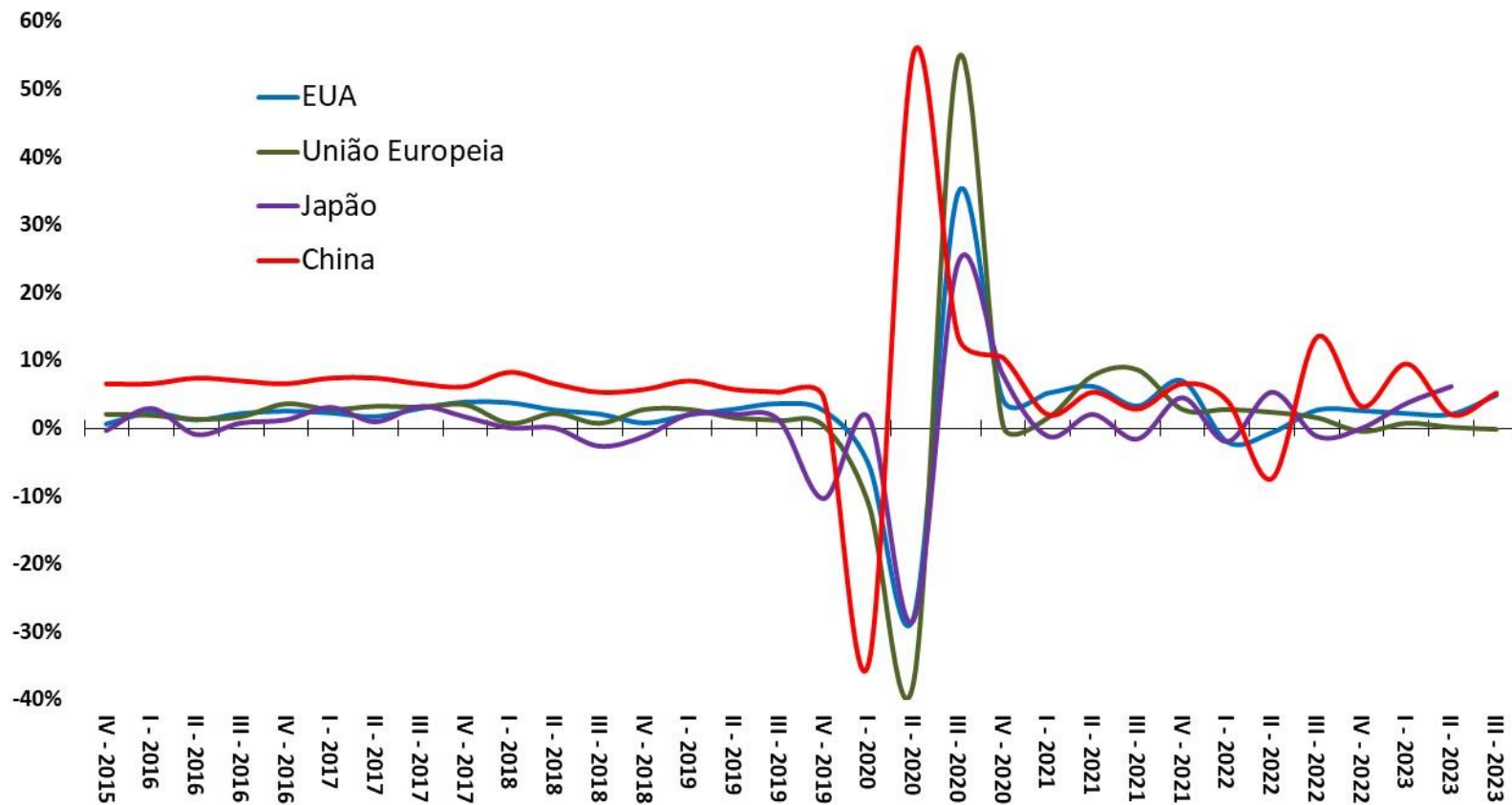

Fonte: OCDE.

Taxa de Desemprego (% da Força de Trabalho)

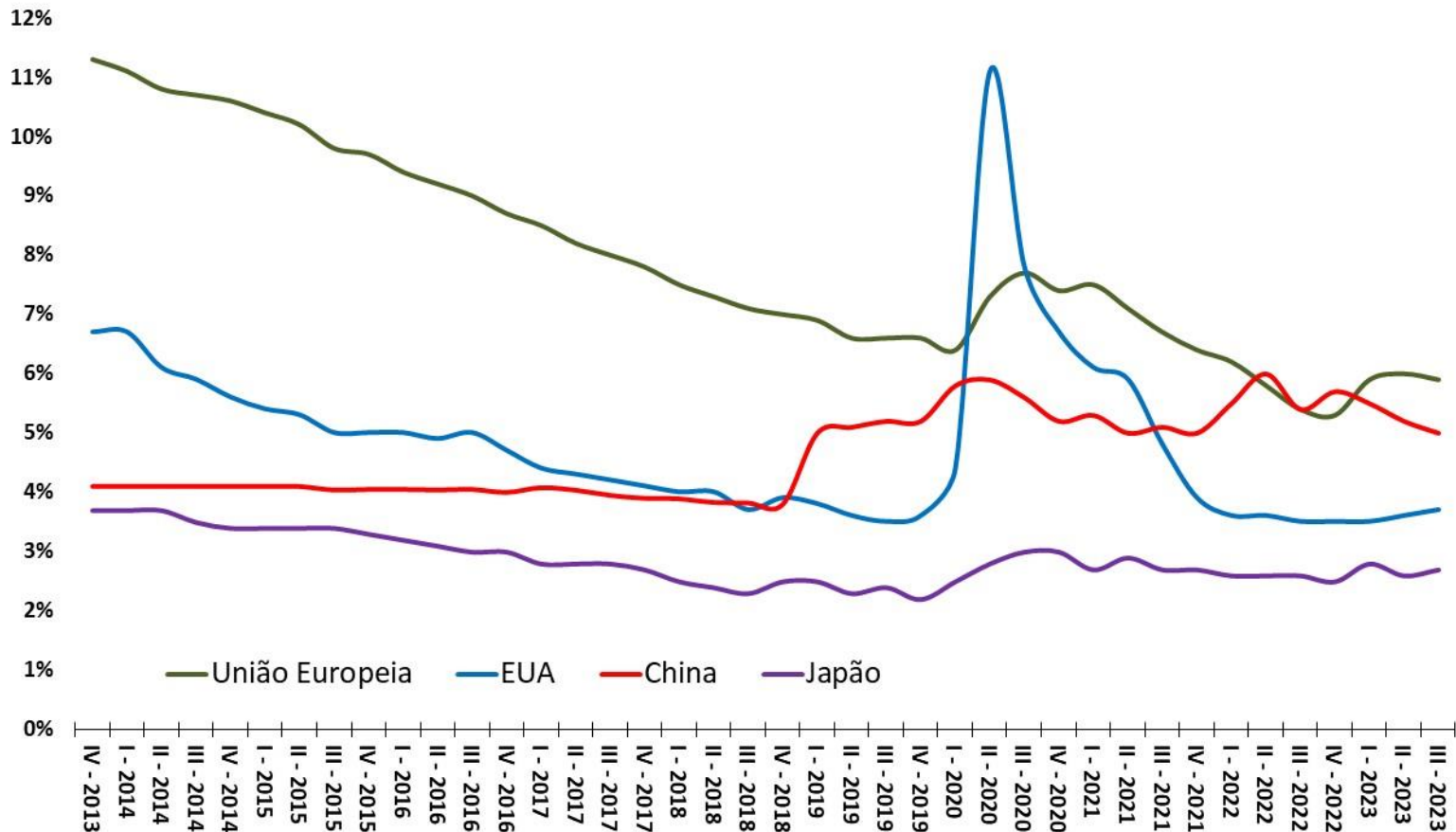

Fonte: OCDE.

Inflação ao Consumidor (var.% ao ano)

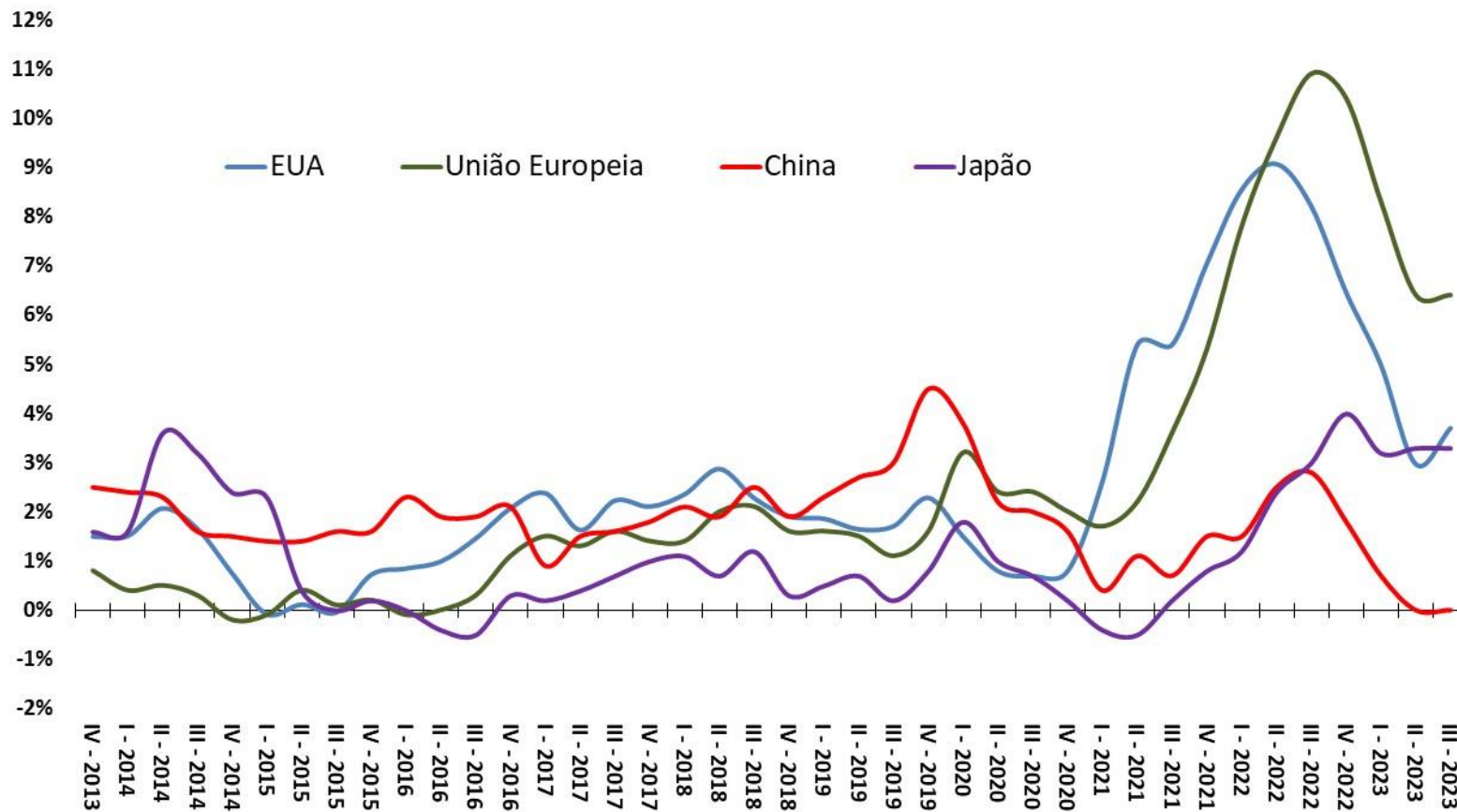

Fonte: OCDE.

Volume Total Exportado - 1º Trimestre de 2005 = 100

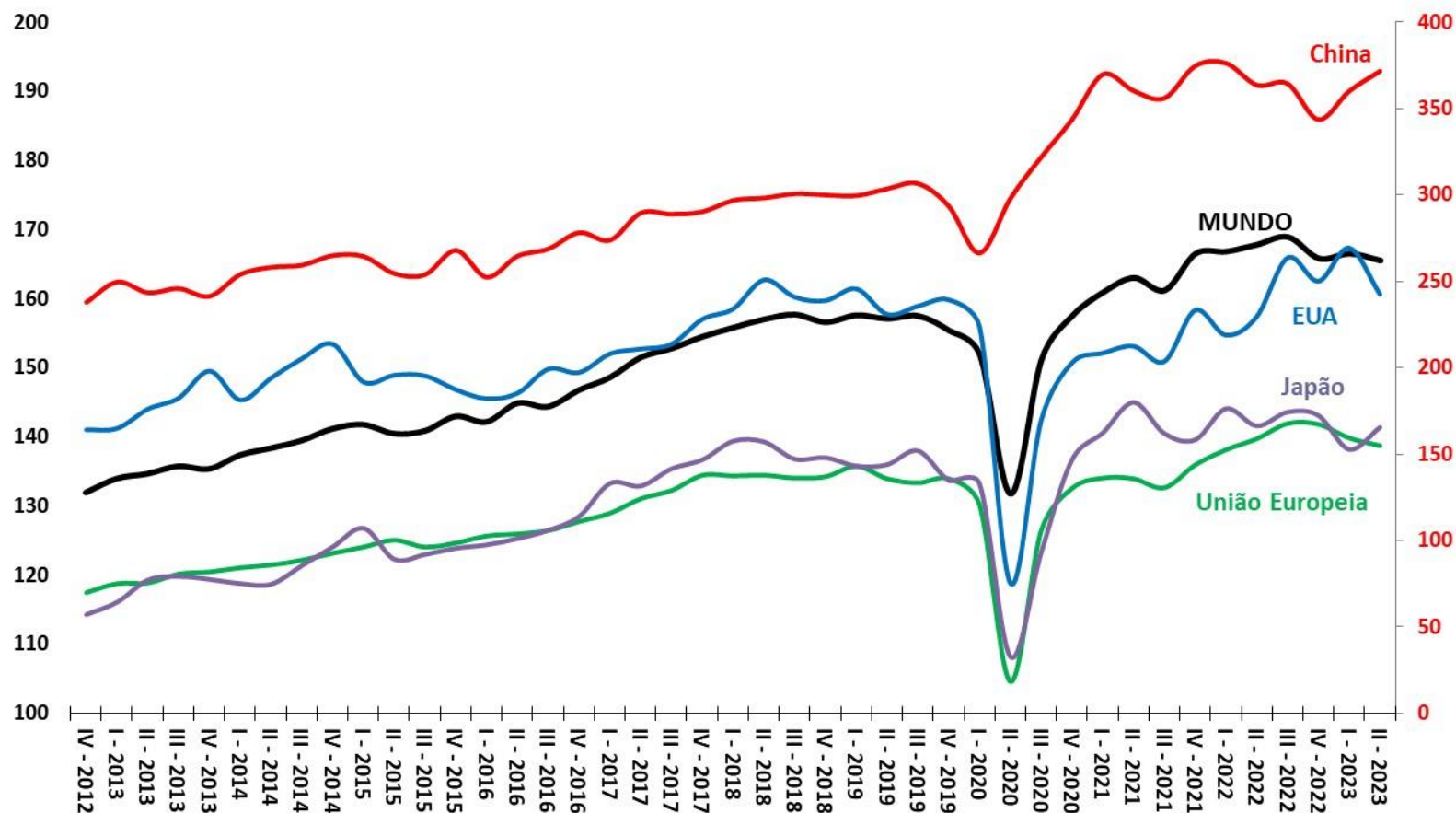

Fonte: OMC.

Resultado Primário do Governo Central (% do PIB)

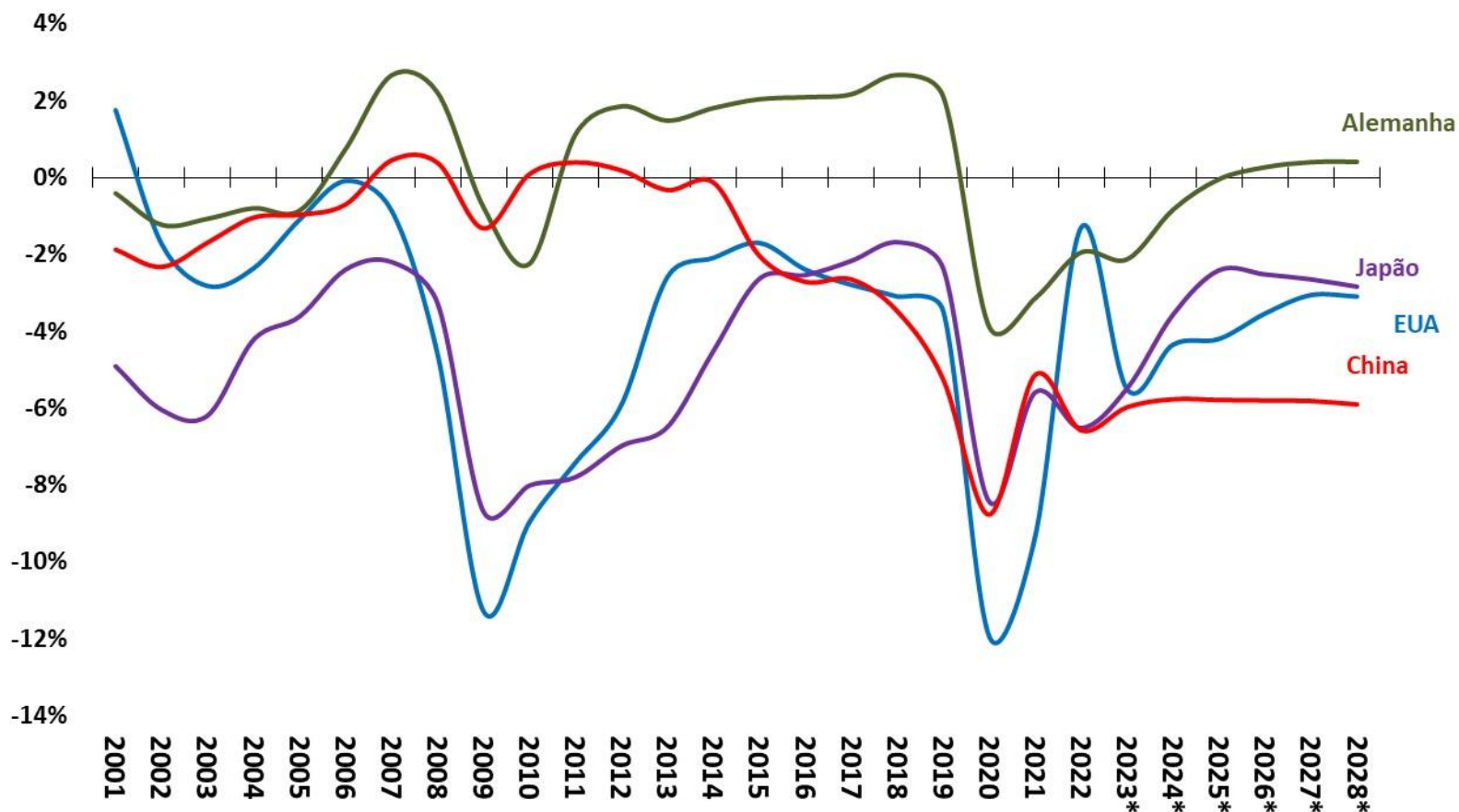

Fonte: FMI. *Estimativa WEO - outubro/2023.

Taxas Referenciais de Juros - Países Selecionados - % ao ano

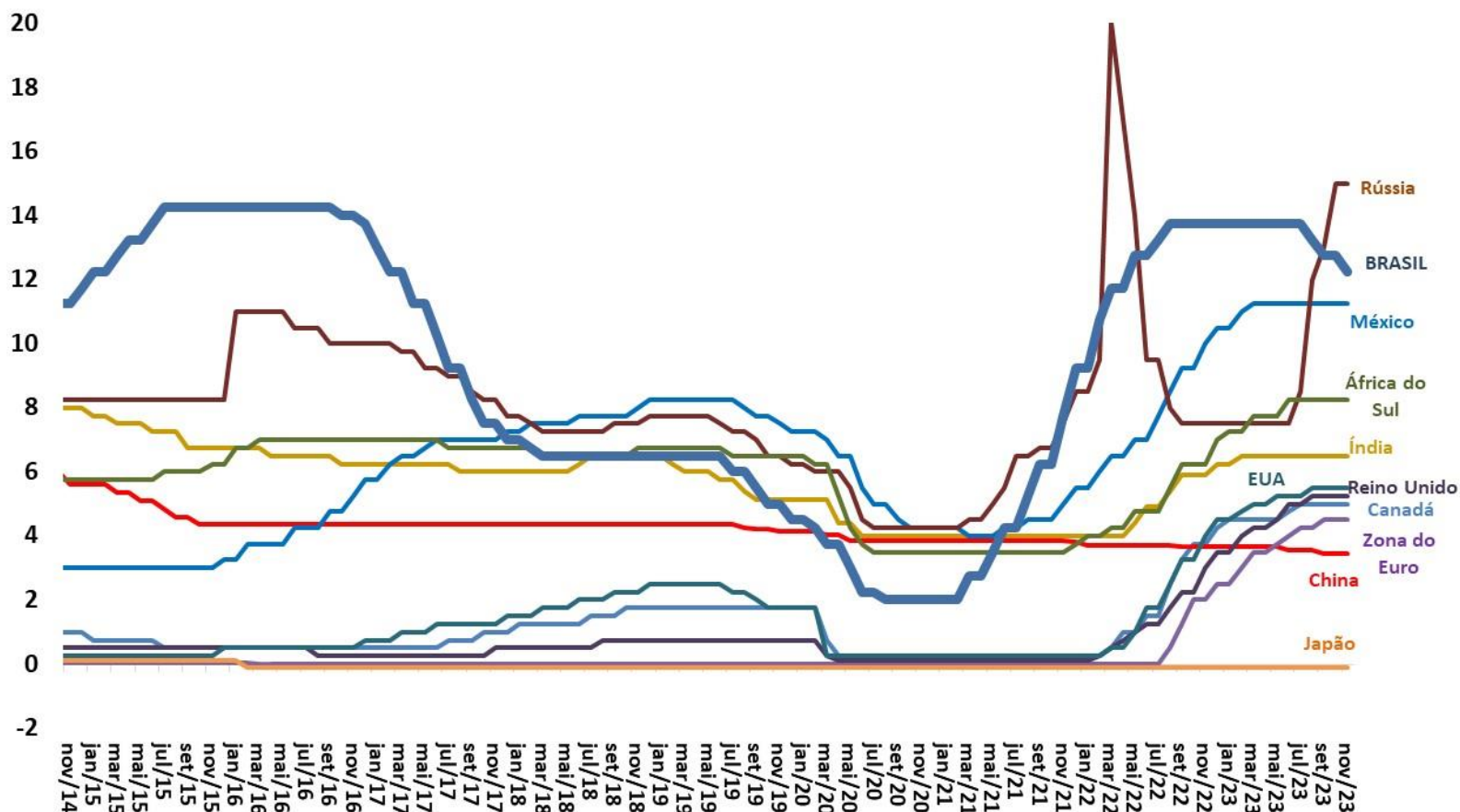

Fonte: BCB.

Moedas - países selecionados (Índice: jun/2009 = 100)

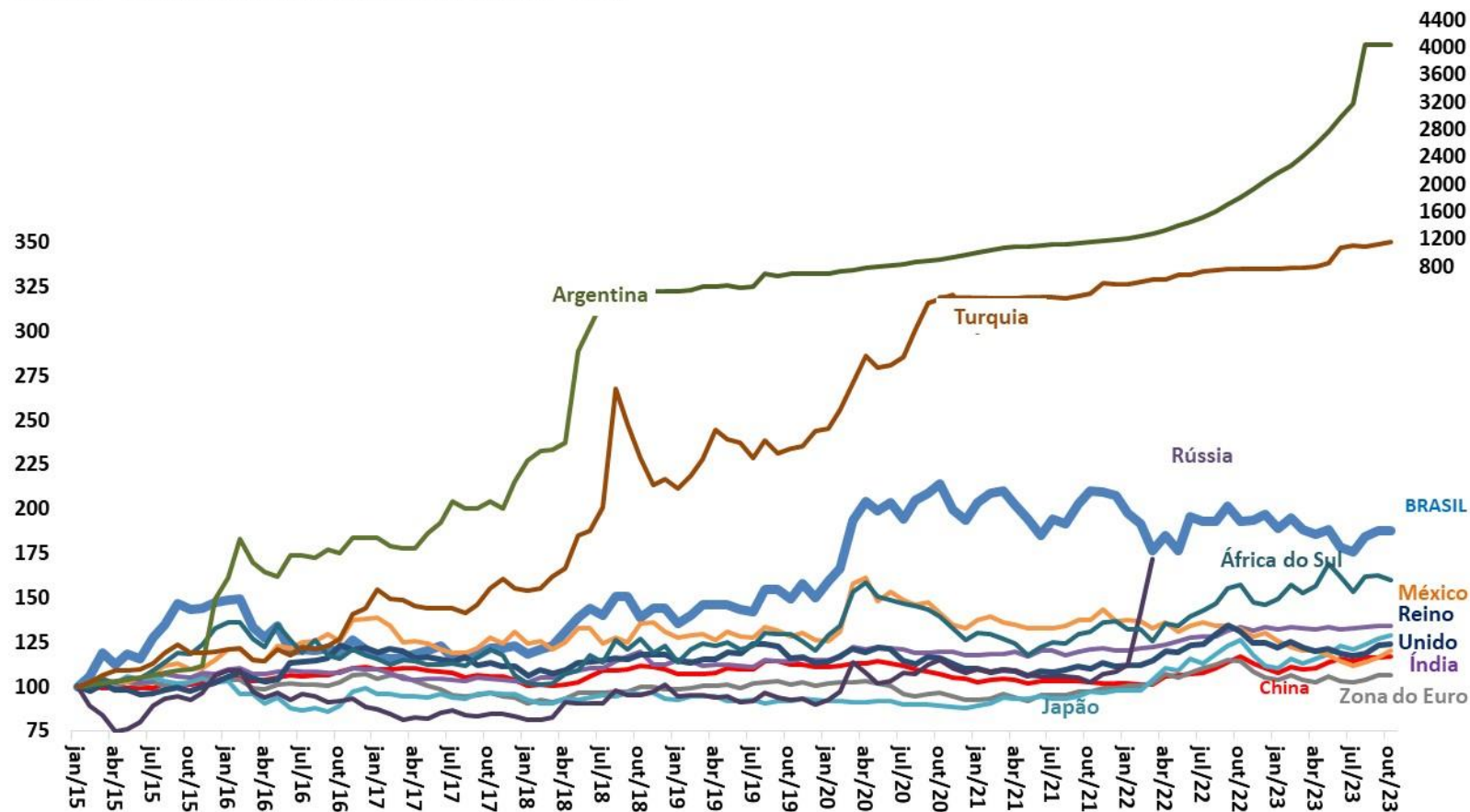

Fonte: Bloomberg.

Bolsas de Valores - países selecionados (Índice: jun/2009 = 100)

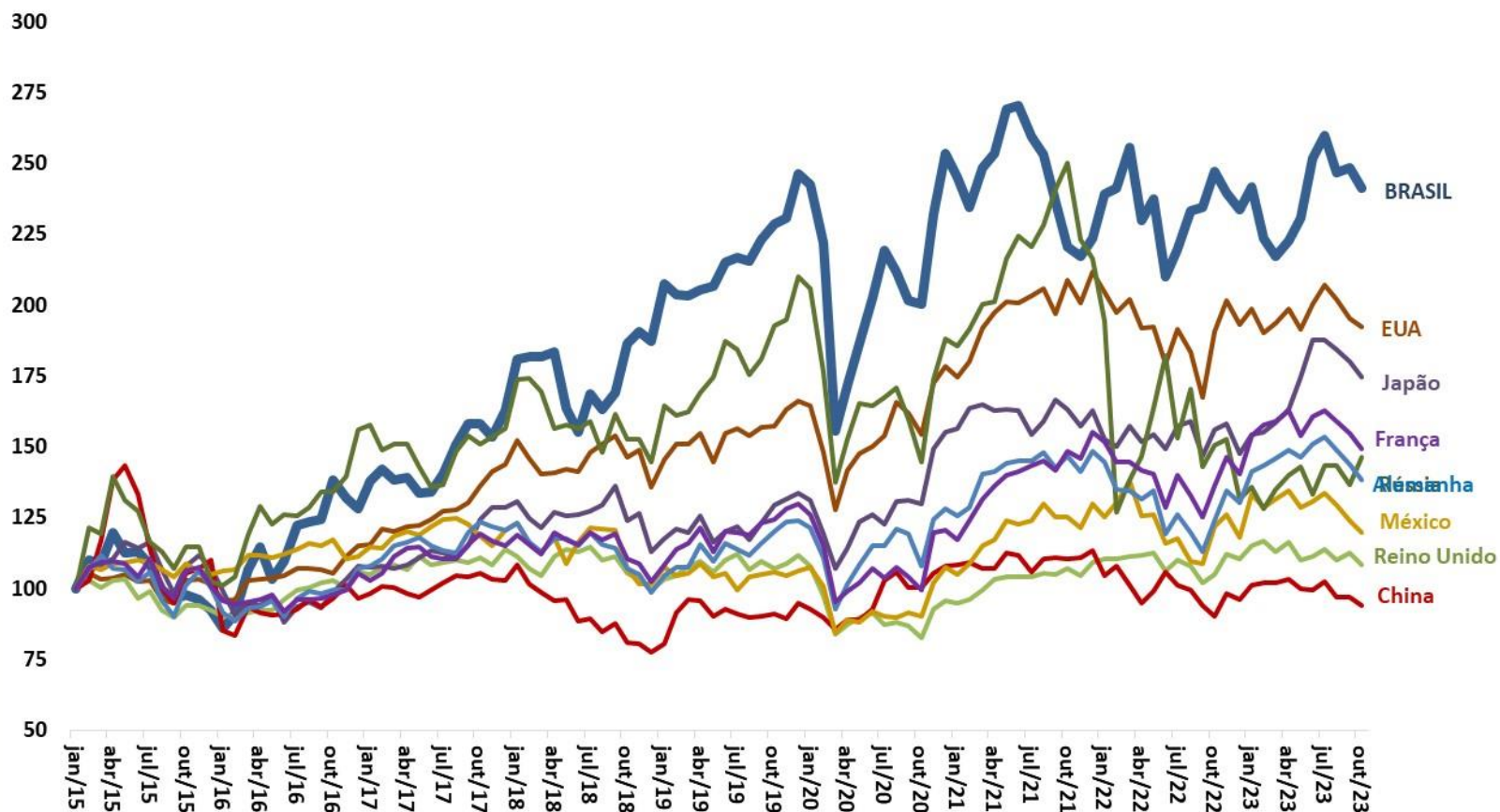

Fonte: Bloomberg.

Ministro da Fazenda – **Fernando Haddad**

Secretário Executivo – **Dario Carnevalli Durigan**

Secretário de Política Econômica – **Guilherme Santos Mello**

Subsecretária de Política Macroeconômica – **Raquel Nadal Cesar Gonçalves**

Equipe Técnica Responsável:

Arthur Rocha Xavier

Carlos Henrique Coêlho de Andrade

Cecília Monteiro Marinho

Cristiano Boaventura Duarte

Elaine de Cerqueira Luiz de Araujo

Elder Linton Alves de Araújo

Gustavo Miglio de Melo

Josué Jonas de Lima

Lorena Silva Brandão

Rafael de Azevedo Ramires Leão

Sarah Mickaelly Santos de Souza

Contato: conjuntura.df.spe@economia.gov.br



Ministério da Fazenda

Para maiores informações acesse o site da Secretaria de Política Econômica:
www.gov.br/fazenda/pt-br/orgaos/spe

