

Boletim MacroFiscal da SPE

Setembro de 2022



15 de setembro de 2022

MINISTÉRIO DA
ECONOMIA



Panorama Geral

Projeções	2022	2023
PIB real (%)	2.70	2.50
PIB nominal (R\$ bilhões)	9,660.8	10,456.8
IPCA acumulado (%)	6.30	4.50
INPC acumulado (%)	6.54	4.86
IGP-DI acumulado (%)	9.44	4.55

Projeção da mediana de mercado para o PIB 2022

Projeção do PIB – Focus e Grade de Parâmetros

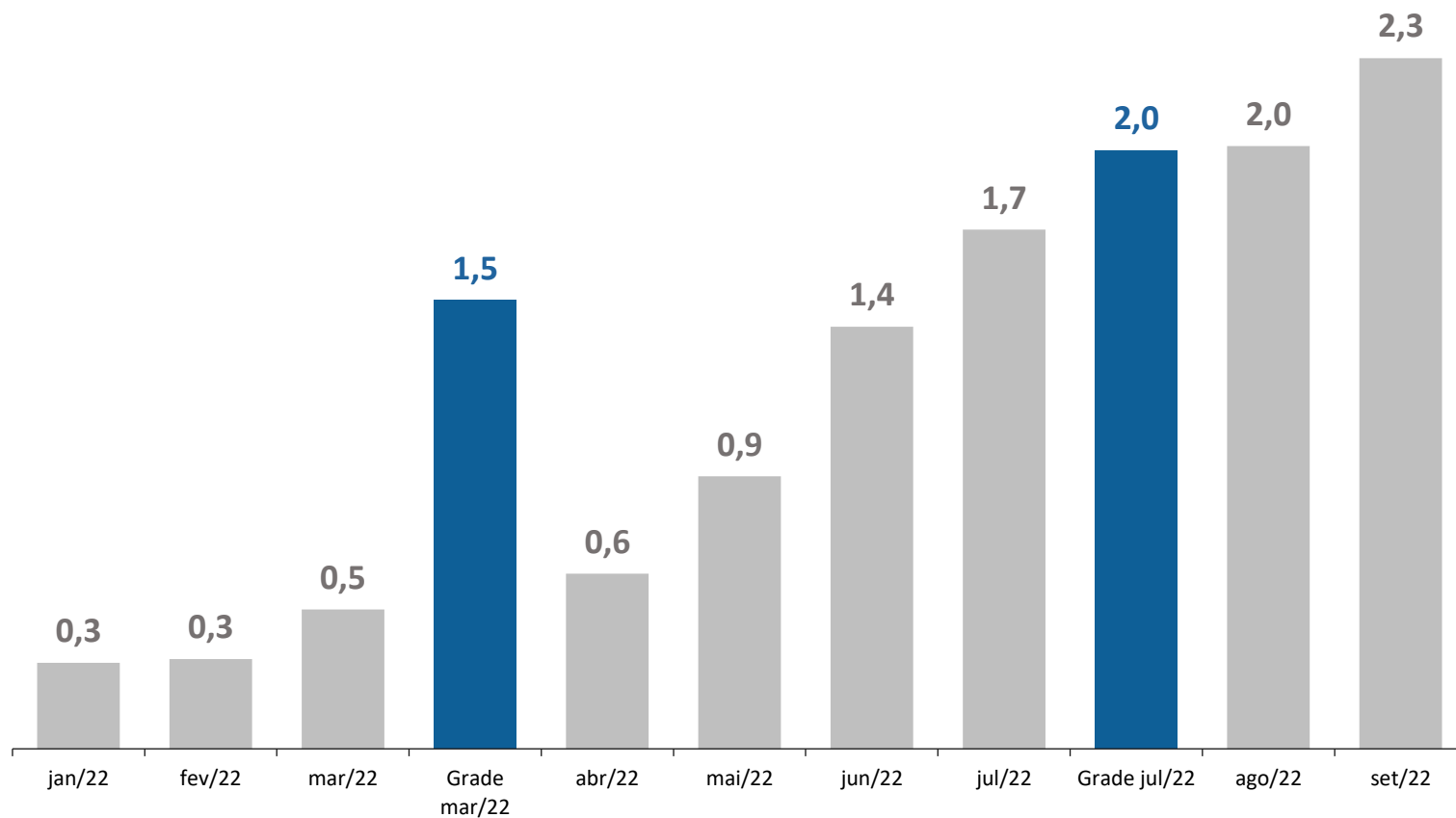

Resultado do 2T22 superior às expectativas de mercado e da SPE

Projeção de Mercado (BCB/Focus) x Realizado
PIB - Variação % na margem 2T22 (t/t-1 com aj.saz.)

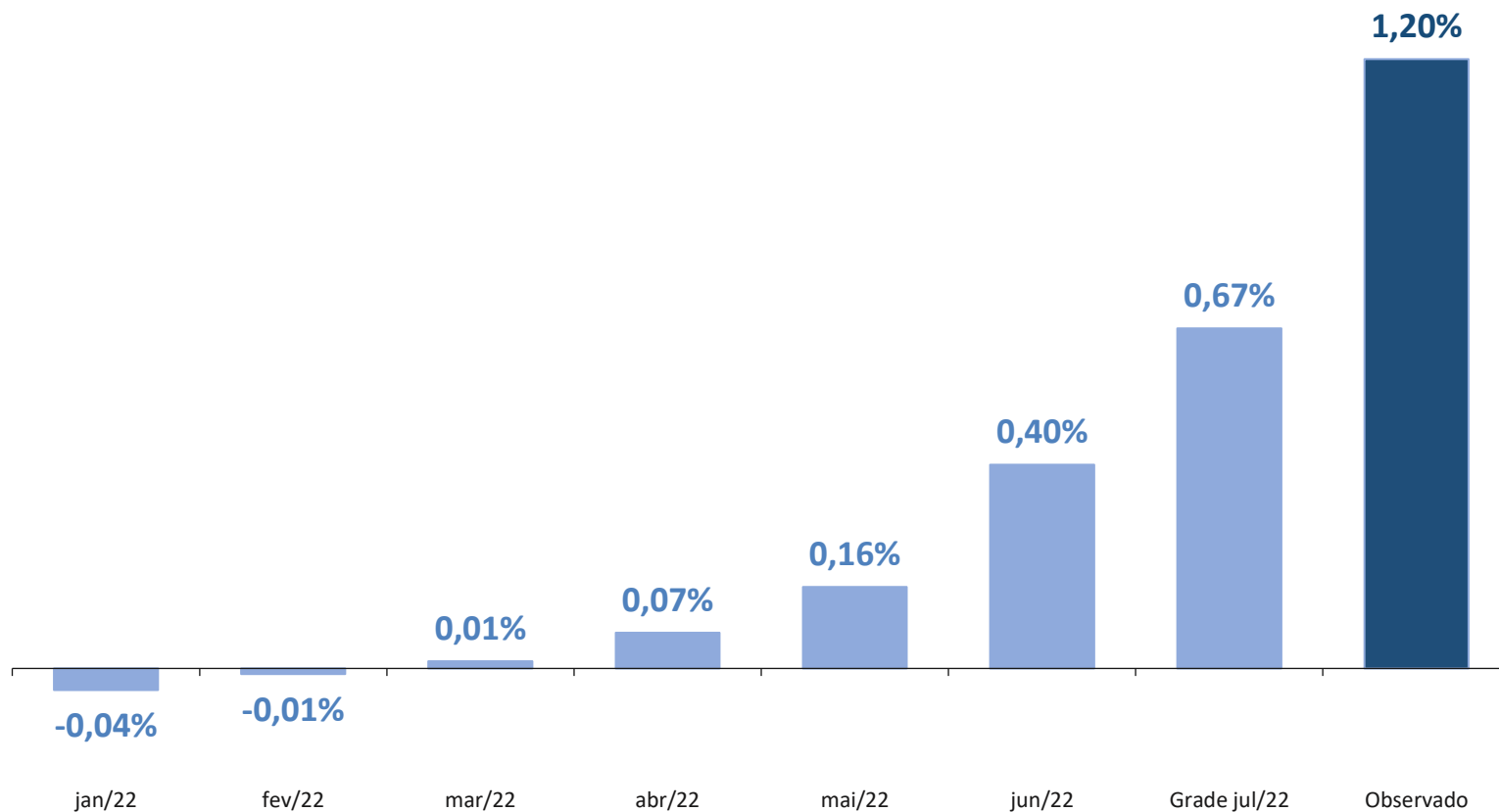

Crescimento da atividade nos últimos trimestres

Crescimento anualizado (%)

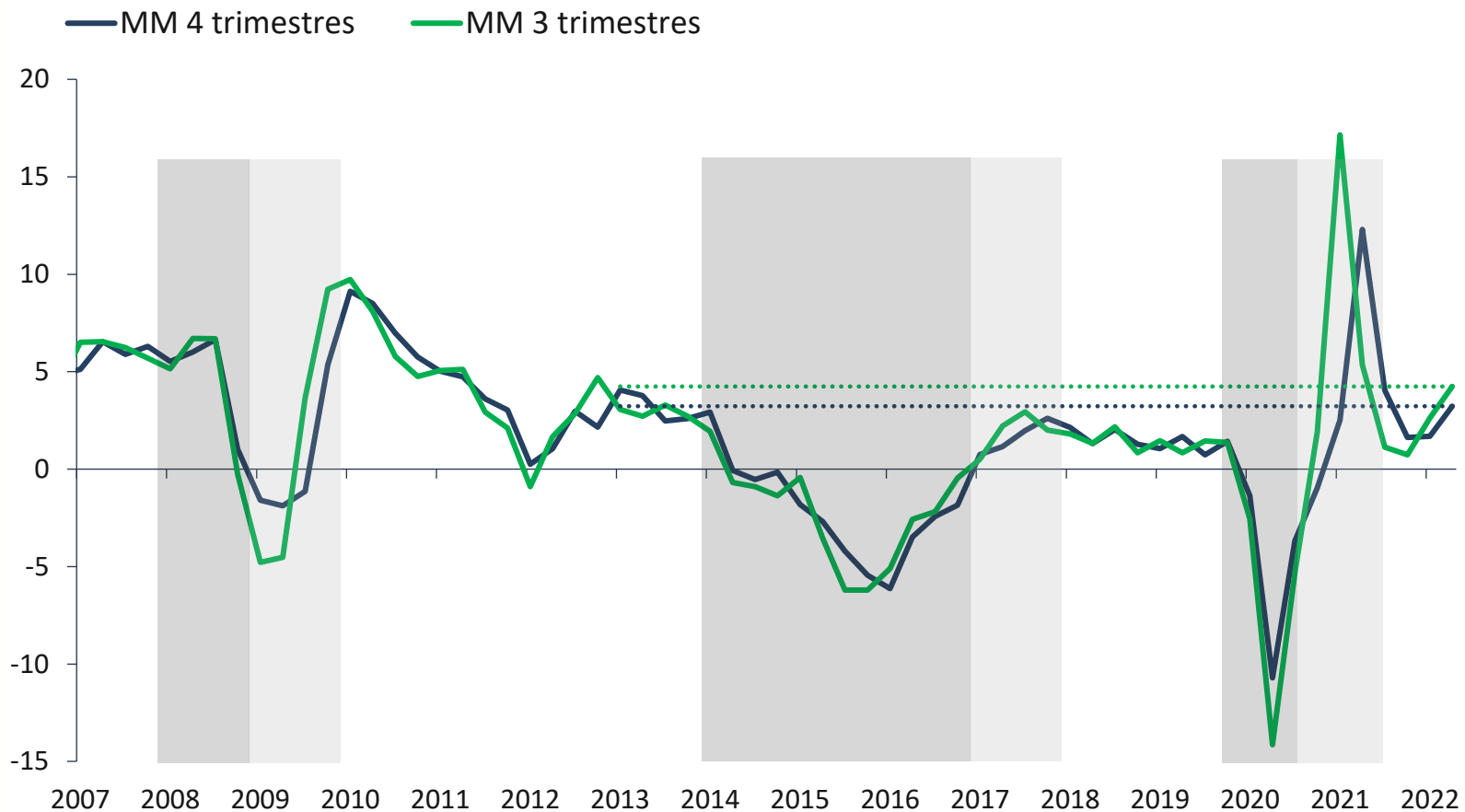

Mercado de trabalho

Queda da taxa de desemprego e aumento da população ocupada

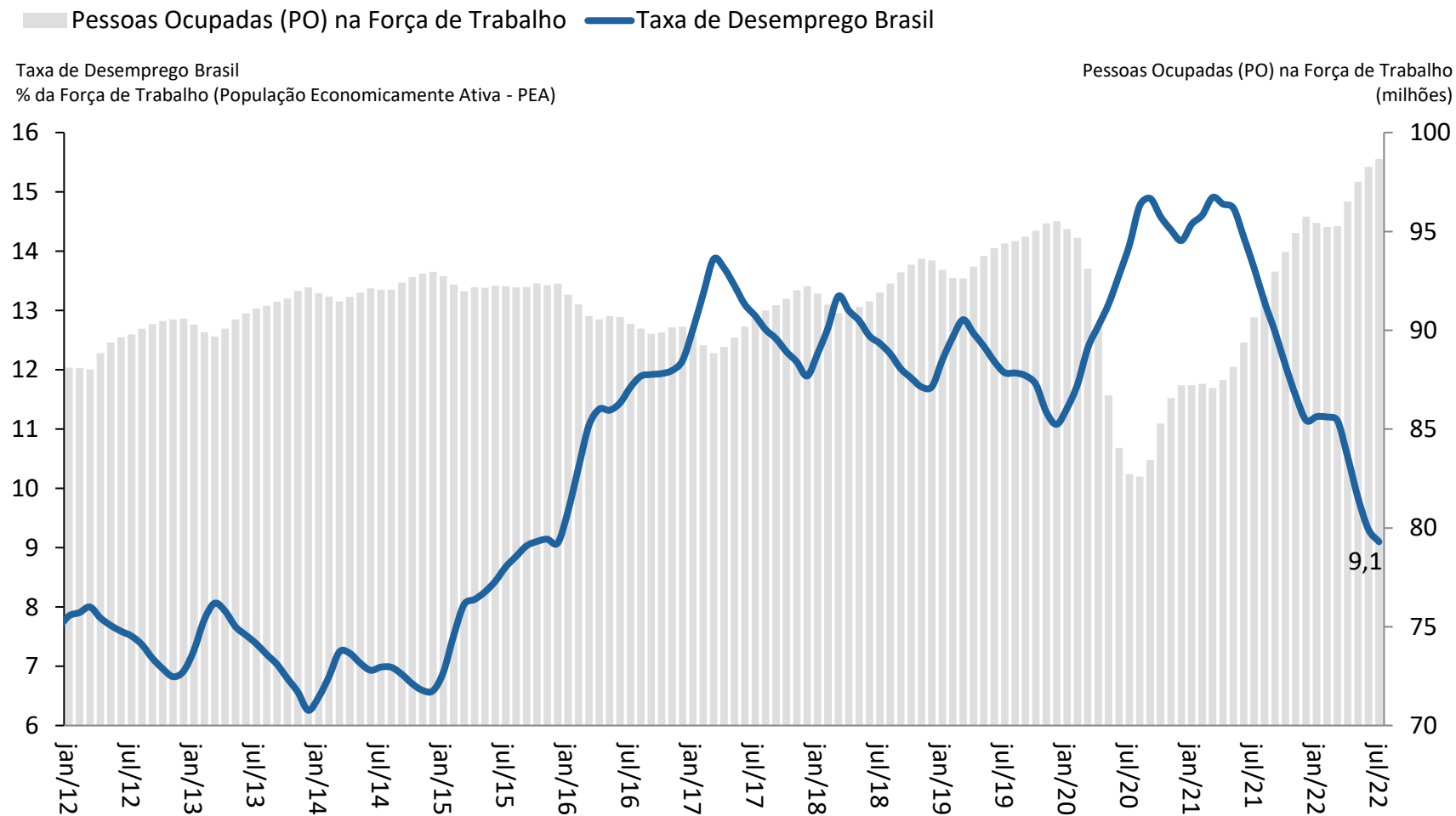

Taxa de Investimento

Taxa de investimento para 2º trimestre (% PIB)

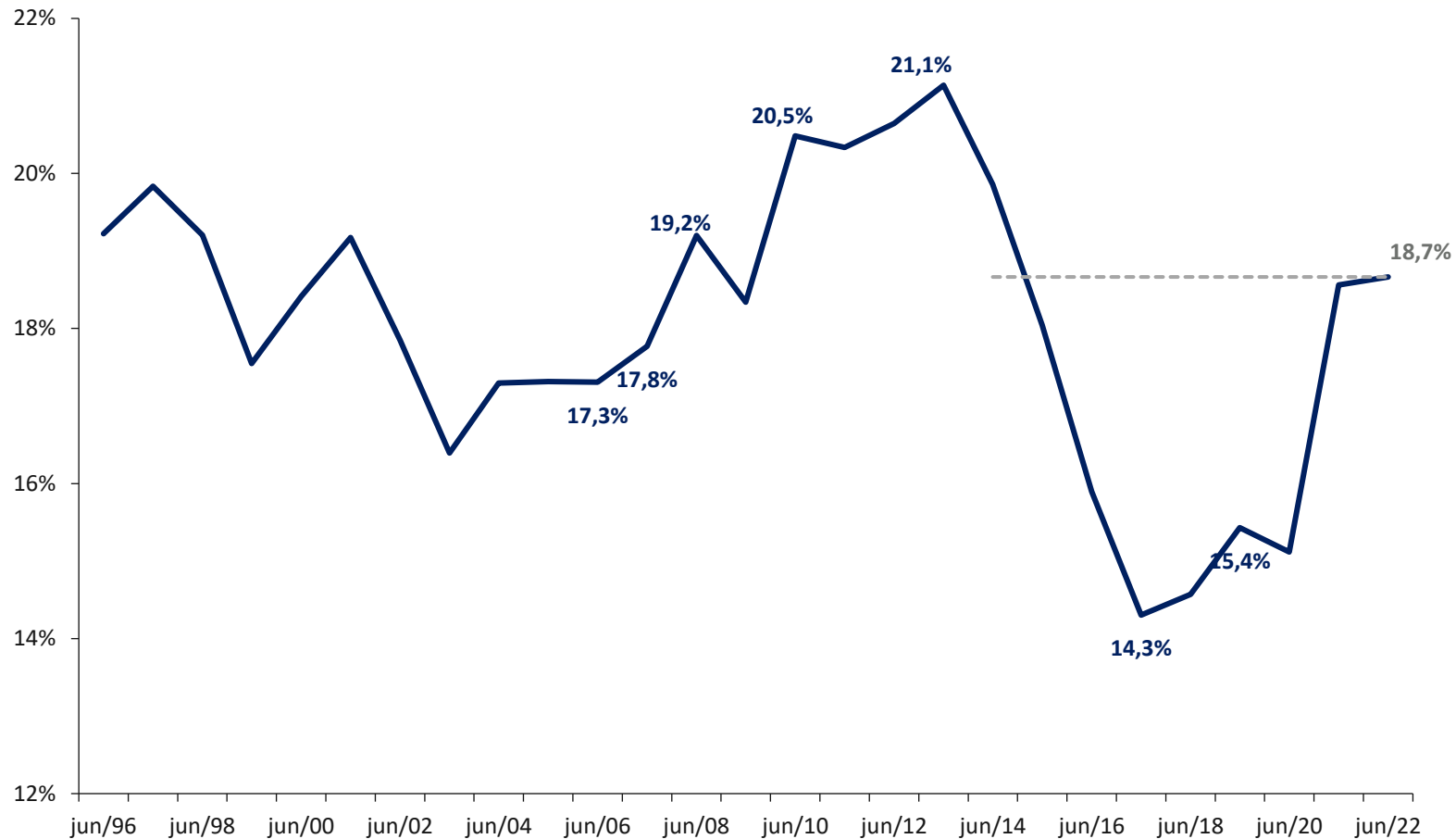

Fonte: IBGE.

Setor de serviços

Volume do Setor Serviços (PMS)
Com Ajuste Sazonal (Média 2012=100)

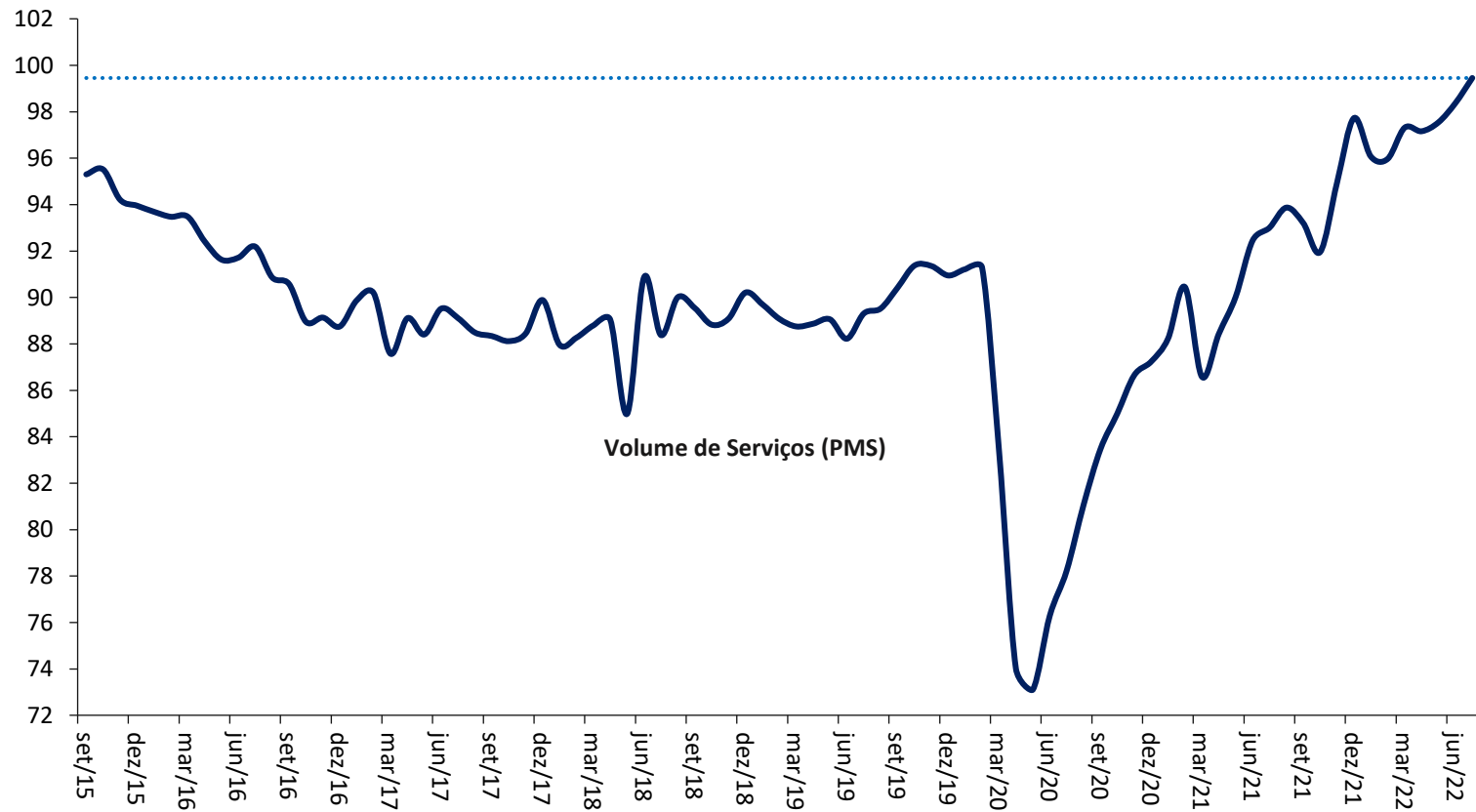

Indicadores de atividade – Pesquisas mensais

Brasil: Desempenho da Atividade (setores)

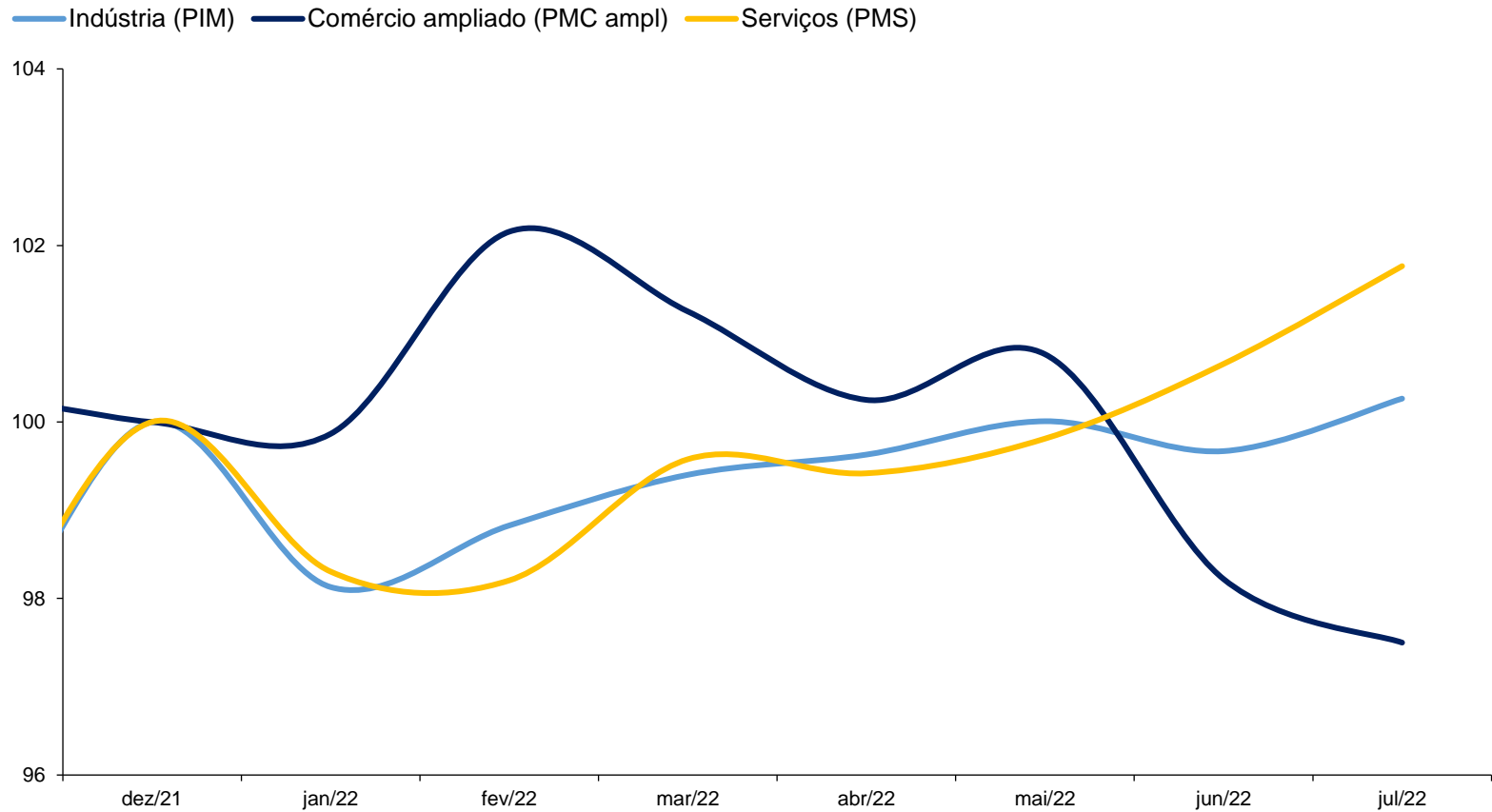

Fonte: IBGE.

Carregamento estatístico para o 3T22

Setor	2T22	3T22
	Variação trimestral	Variação trimestral (carrego)*
Indústria - Geral	1,0	0,5
Comercio Ampliado	-1,3	-2,3
Serviços - Geral	1,3	1,8

Confiança dos Empresários e Consumidores

Indicadores de Confiança - Sondagens IBRE-FGV - Mensal (base fev20=100)

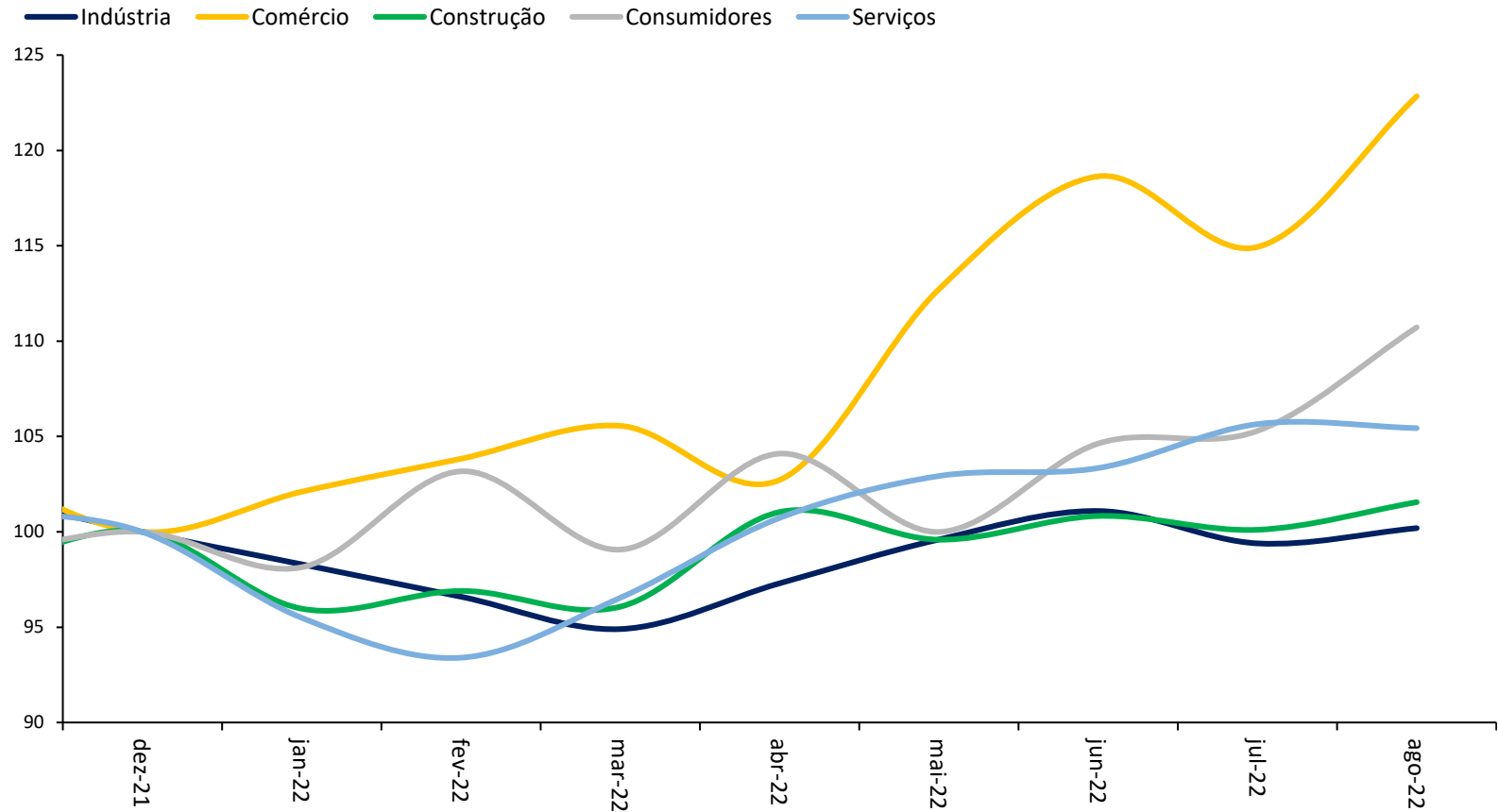

Crescimento para 2023

1. Elevado crescimento anualizado – últimos 3 e 4 trimestres
2. Crescimento histórico não recessivo sugere expansão do PIB de 1,4% a 2,9%
3. Indícios de mudança da tendência – três anos consecutivos com subestimação superior à 2 desvios padrões
4. Maior nível da taxa de investimento
5. Patamar elevado de importação de bens de capital e investimento contratado em concessões ao setor privado
6. Maior participação do emprego formal (produtividade – efeito composição 1)
7. Crescimento do setor de serviços ocorre principalmente em serviços de tecnologia da informação e serviços técnicos profissionais (produtividade efeito composição 2)
8. Condições financeiras restritivas terão maior impacto no 2H22

Projeções de curto e médio prazos

Projeção de curto prazo

Decomposição do crescimento do 2T22 e projeção 3T22

Oferta	Var % sobre trimestre anterior (com aj. saz.)		Var % sobre mesmo trimestre do ano anterior	
	2T22	3T22	2T22	3T22
PIB	1,2	0,4	3,2	3,4
Agropecuária	0,5	0,5	-2,5	5,7
Indústria	2,2	0,5	1,9	2,6
Serviços	1,3	1,1	4,5	4,4

Projeção de médio prazo

Histórico recente de projeções

Projeções do crescimento do PIB*			
Ano	Data da projeção		
	09/05/2022	07/07/2022	08/09/2022
2022	1.50	2.00	2.70
2023	2.50	2.50	2.50
2024	2.50	2.50	2.50
2025	2.50	2.50	2.50
2026	2.50	2.50	2.50

*(%) Percentual
Fonte: SPE

IPCA acumulada em 12 meses

Inflação IPCA (ac. 12 meses)

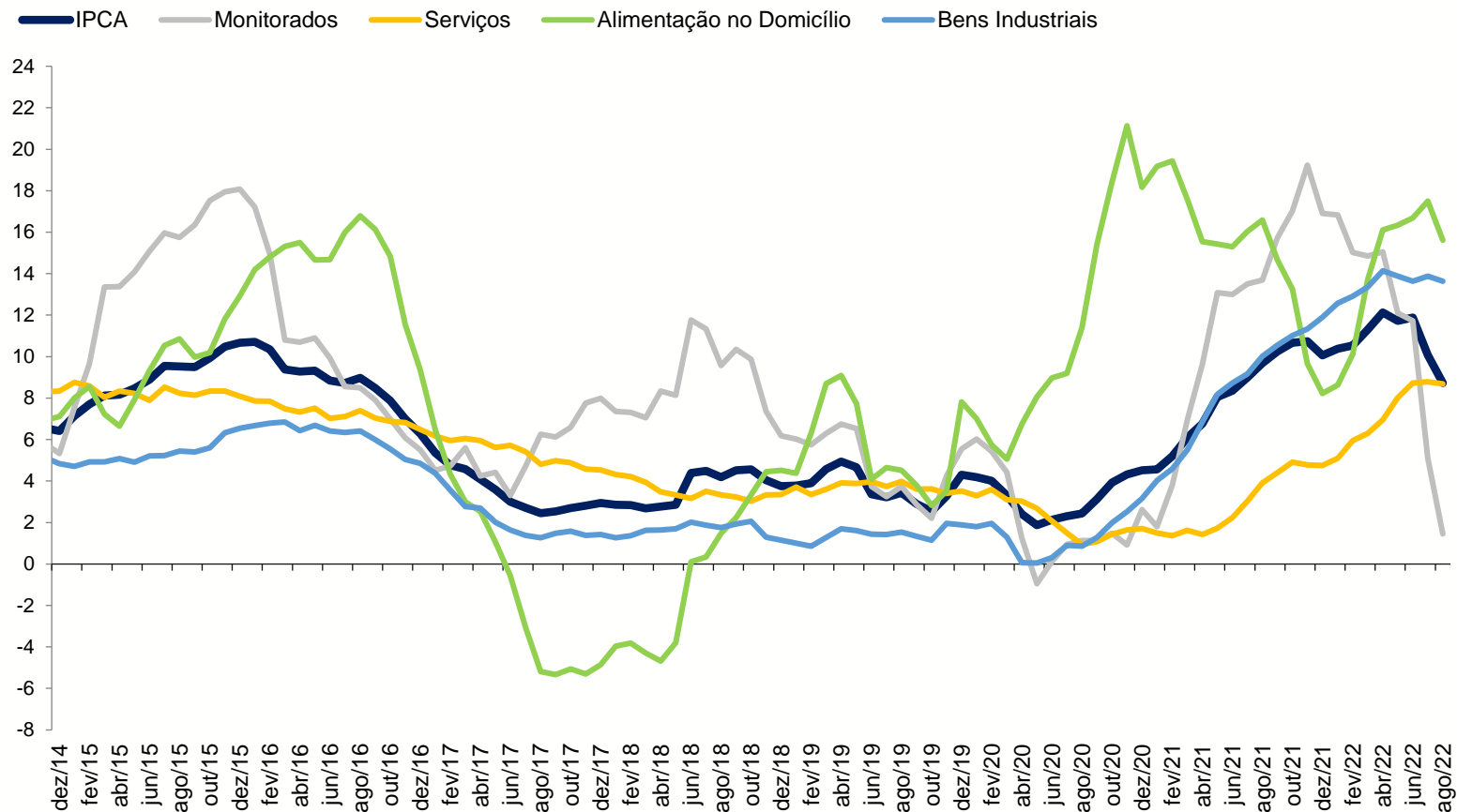

Projeção de inflação

Inflação 2022 - projeção anual em % (Grade)			
Data base para projeção da inflação	mai/22	jul/22	set/22
IPCA	7.90	7.20	6.30
INPC	8.10	7.41	6.54
IGP-DI	11.40	11.51	9.44

Para maiores informações acesse o site da
Secretaria de Política Econômica:
<https://www.gov.br/fazenda/pt-br/orgaos/spe>



MINISTÉRIO DA
ECONOMIA

