



MINISTÉRIO DA ECONOMIA

Conjuntura Macroeconômica e Arrecadação Bruta de Tributos Federais

Secretaria de Política Econômica (SPE/ME)

Brasília, 28 de março de 2022

Os informativos econômicos da Secretaria de Política Econômica (SPE) são elaborados a partir de dados de conhecimento público, cujas fontes primárias são instituições autônomas, públicas ou privadas. O objetivo é organizar informações de conhecimento público para ampliar o entendimento sobre a economia brasileira. O conteúdo deste material é meramente informativo, não possuindo caráter prospectivo, nem delimitando as ações de política econômica adotadas pelo Ministério da Economia



SECRETARIA DE
POLÍTICA ECONÔMICA

MINISTÉRIO DA
ECONOMIA



Panorama Macroeconômico

Variação acum. 4 trimestres (%)

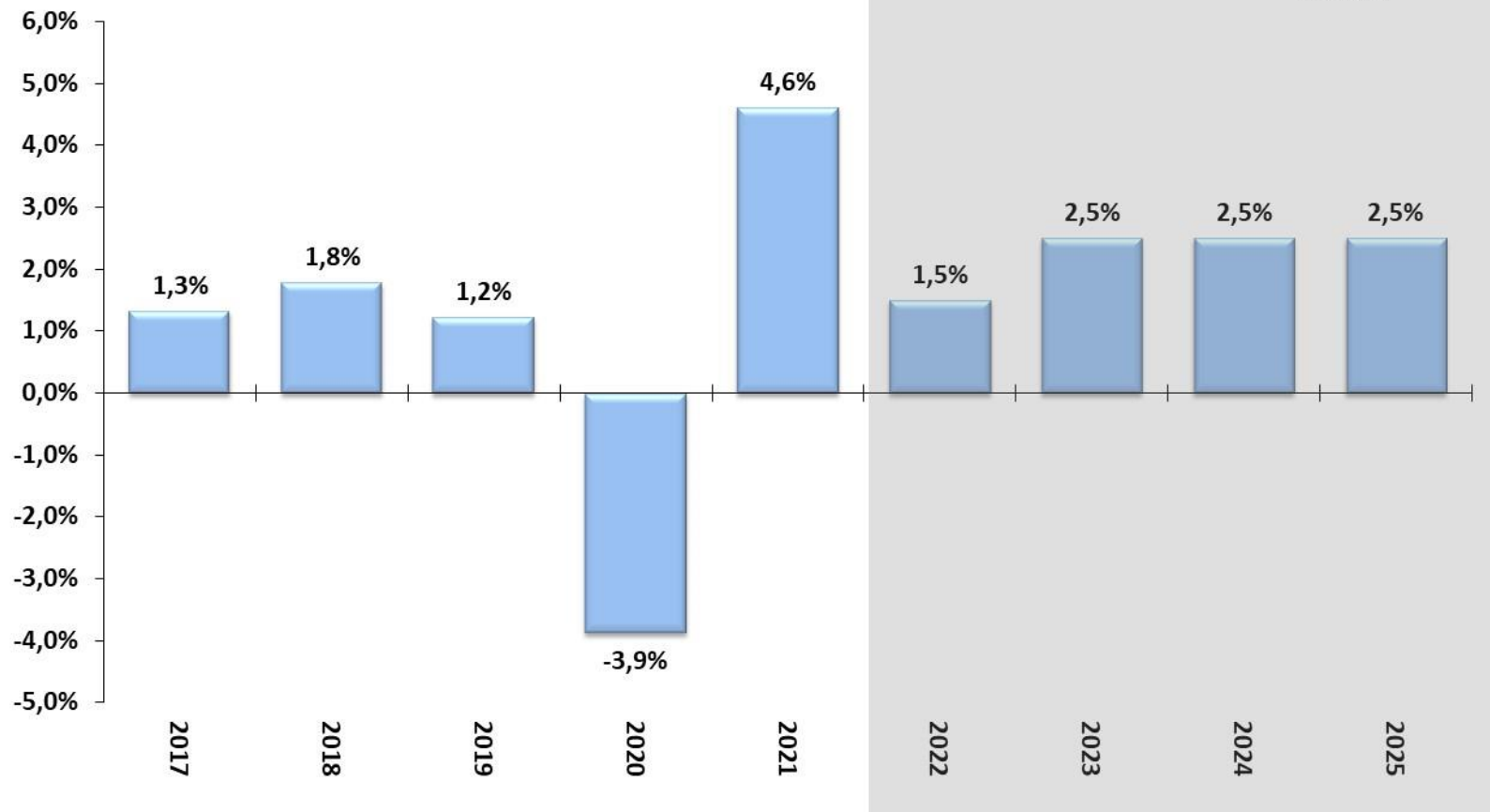

Fonte: IBGE, Contas Nacionais Trimestrais. *Projeção: Grade de Parâmetros Macroeconômicos, de março/2022.

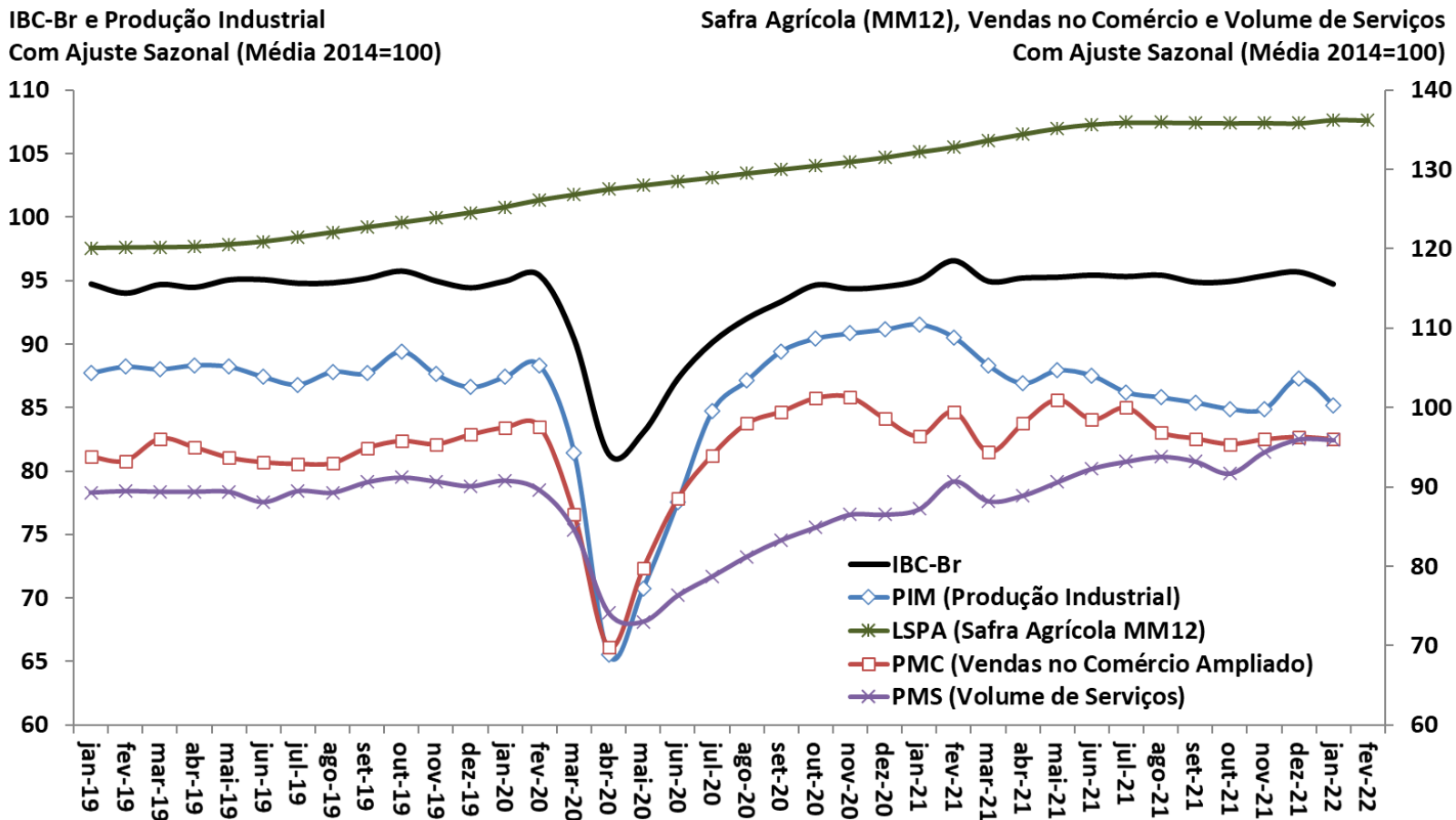

Fonte: BCB: Índice de Atividade Econômica do Banco Central - Brasil. IBGE: Pesquisa Industrial Mensal (PIM), Pesquisa Mensal do Comércio (PMC), Pesquisa Mensal de Serviços (PMS) e Levantamento Sistemático da Produção Agrícola (LSPA)

Indicadores de Confiança - Sondagens IBRE-FGV
Média Móvel Trimestral

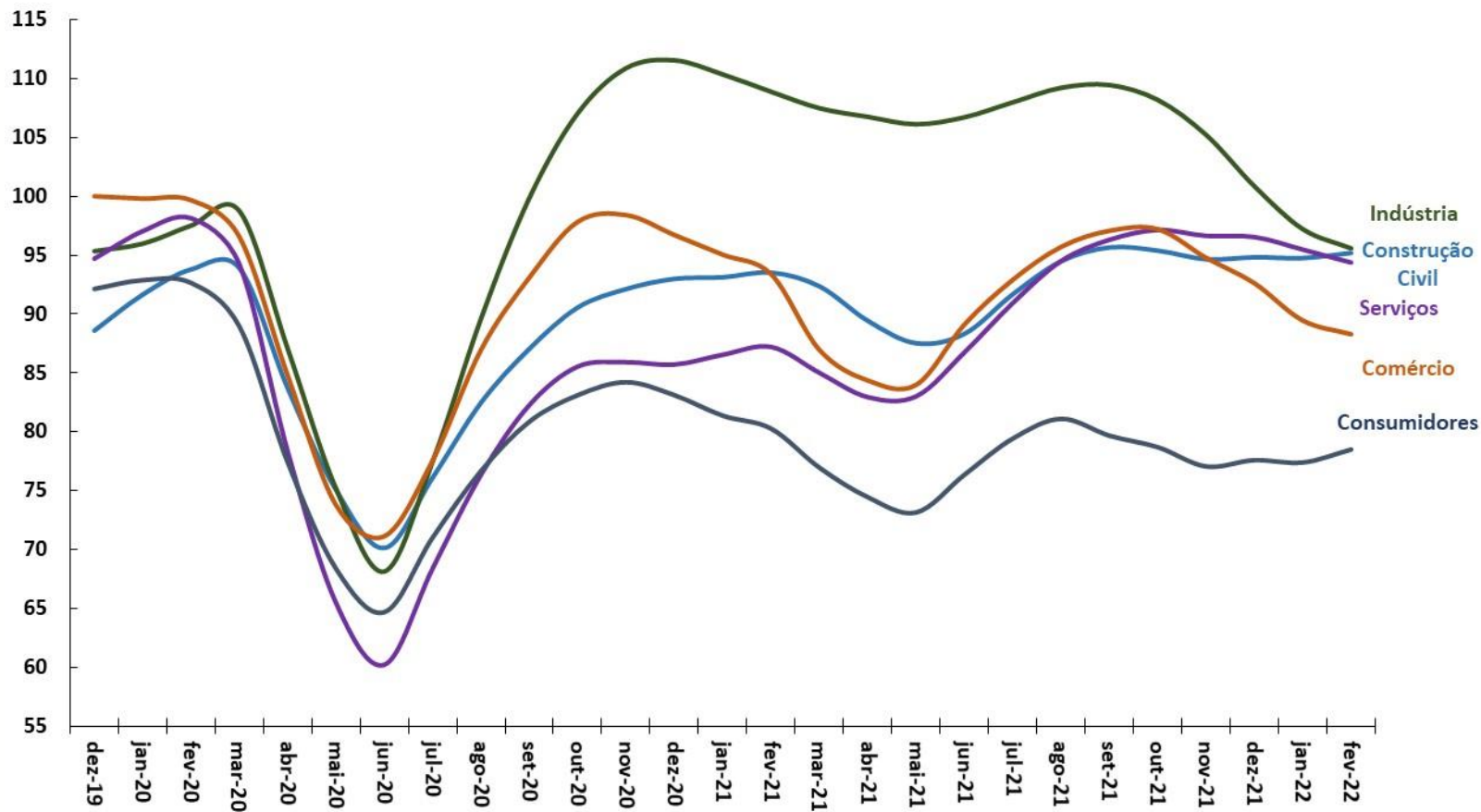

Fonte: FGV.

Criação Líquida de Postos Formais de Trabalho
Acum. em 12 meses (em postos de trabalho)

Taxa de Desemprego Brasil
% da População Economicamente Ativa (PEA)

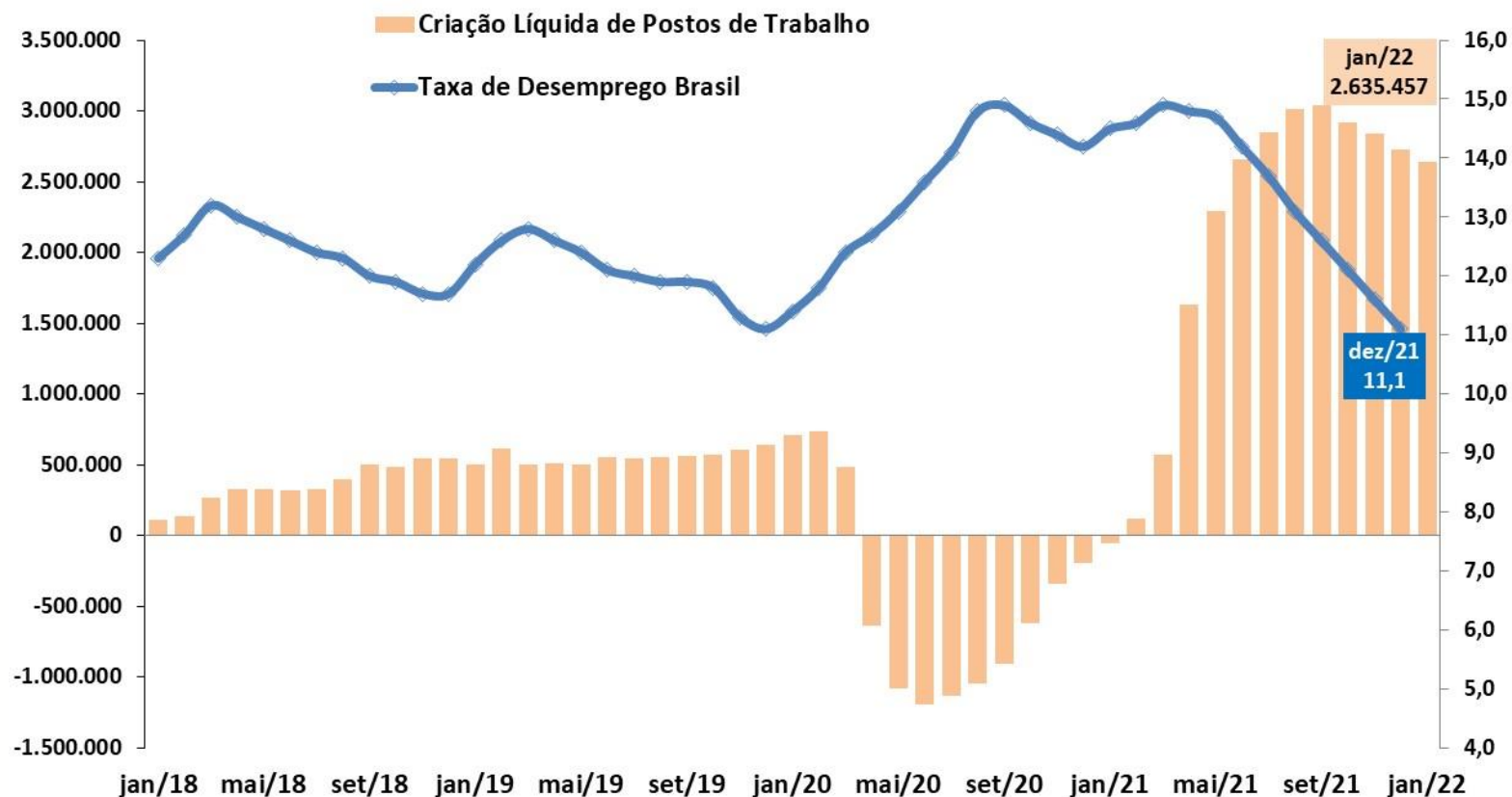

Fonte: IBGE - PNAD Contínua; e ME - CAGED (dados ajustados).

PAINEL DE INFORMAÇÕES DO NOVO CAGED



Ano, Mês: 2022 (Ano) + janeiro (Mês)

UF: Todos

Região: Todos

Município: Todos

Admissões: **1.777.646**

Desligamentos: **1.622.468**

Saldo: **155.178**

- Aprendiz Sim
- Intermitente Sim
- Temporário Sim

Saldo por Grande Grupamento de Atividade Econômica

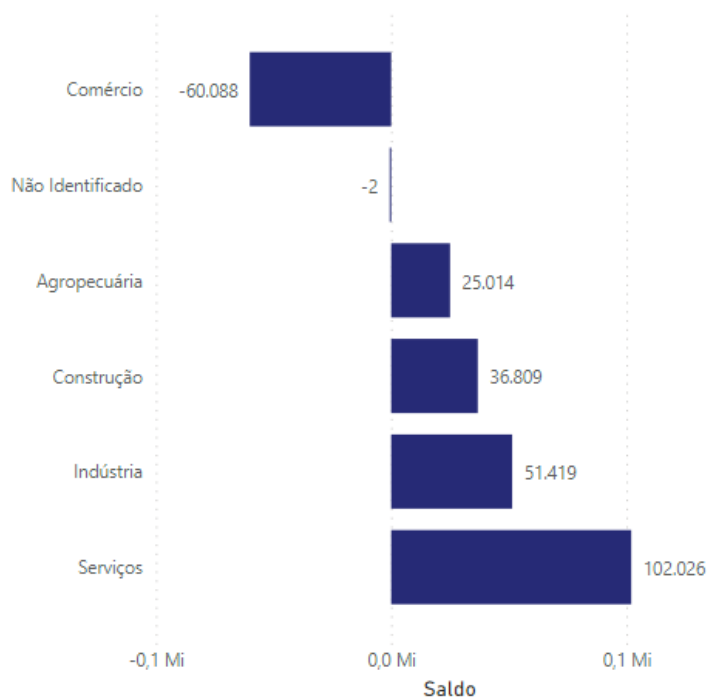

Grande Grupamento	Admitidos	Desligados	Saldo	Estoque	Vr. Relativa
Comércio	368.425	428.513	-60.088	9.526.334	-0,63%
Não Identificado	0	2	-2		
Agropecuária	106.242	81.228	25.014	1.705.686	1,49%
Construção	182.135	145.326	36.809	2.344.997	1,59%
Indústria	284.673	233.254	51.419	7.979.140	0,65%
Serviços	836.171	734.145	102.026	19.277.378	0,53%
Total	1.777.646	1.622.468	155.178	40.833.533	0,38%

Produção Total de Autoveículos
Unidades Produzidas ao Mês

Produção Caminhões
Unidades Produzidas ao Mês

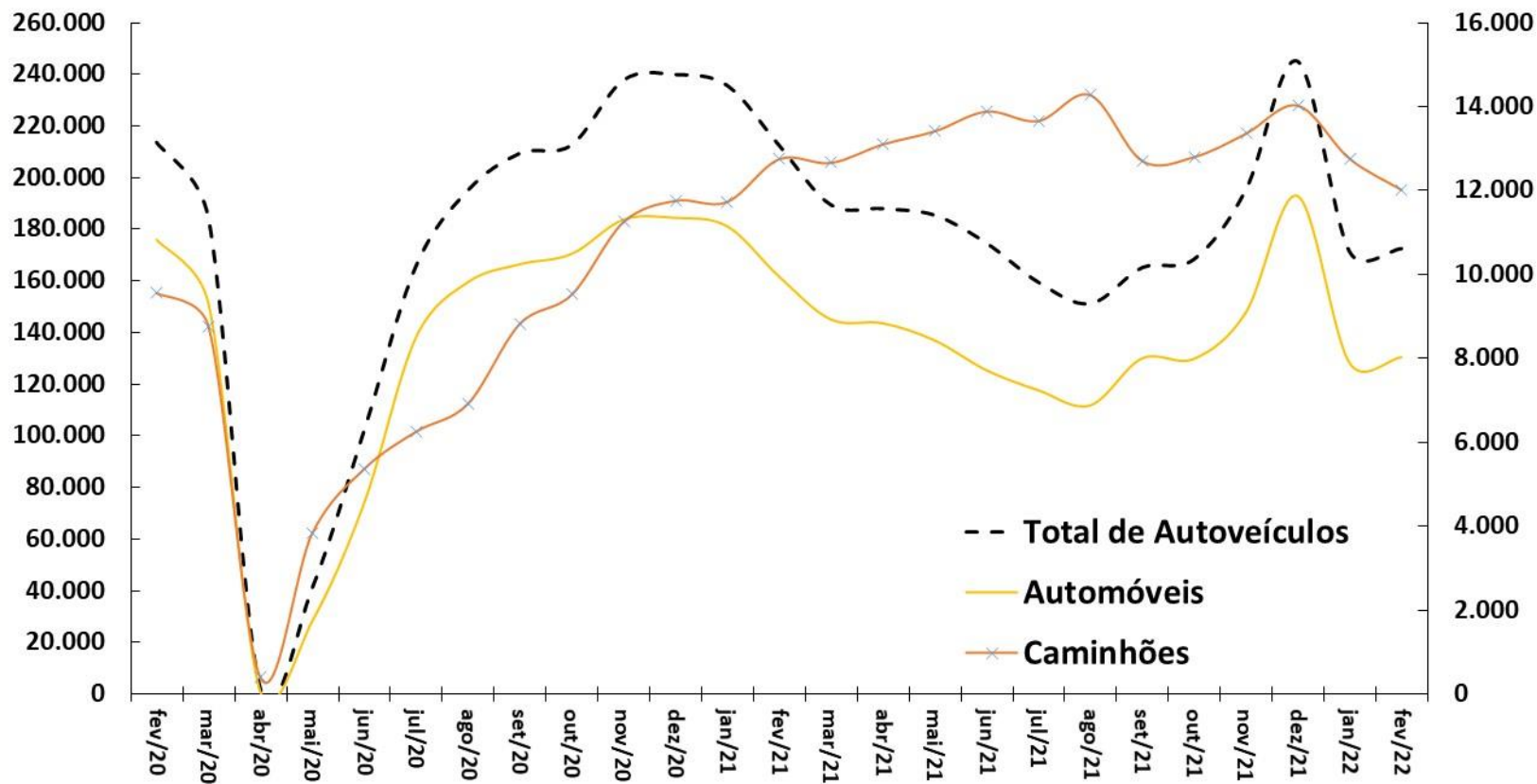

Fonte: ANFAVEA. *Ajuste sazonal da série: SPE/ME.

Índice de Confiança do Empresário Industrial (ICEI) - Média Móvel Trimestral

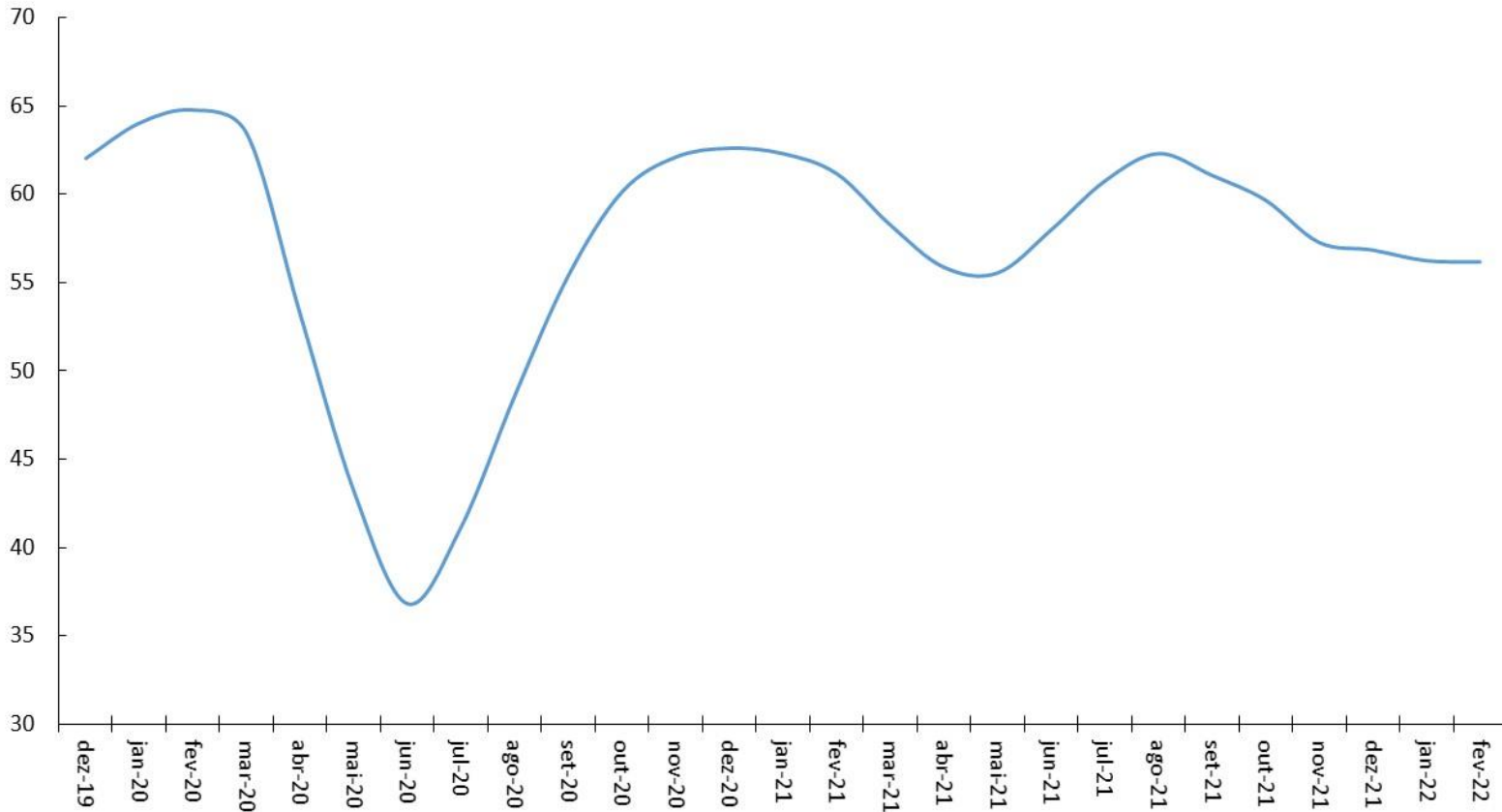

Fonte: CNI.

Em resumo...

“PIB cresce 4,6% em 2021 e supera perdas da pandemia.”

“IBC-BR permanece estável, em comparação com janeiro/2021.”

“Desemprego cai para 11,2% no trimestre encerrando em Janeiro, menor taxa para o período de 2016.”

“Varejo volta a crescer com avanço de 0,8% nas vendas em janeiro.”

“Indicadores de confiança (FGV) mostram recuperação em fevereiro e voltam a apontar melhora entre empresários (construção civil e comércio) e consumidores.”

“Produção de veículos avançou em fevereiro.”



As medidas tomadas pelo Governo Federal, em conjunto com o Congresso Nacional, continuam relevantes para mitigar os efeitos negativos da pandemia da COVID-19 sobre a economia brasileira. A vacinação em massa, as medidas de consolidação fiscal, as reformas estruturais e as reformas pró-mercado, todas em curso, possibilitarão maior eficiência da economia, bem como pavimentarão o caminho para um crescimento econômico sustentável que dê suporte a emprego, renda e maior nível de bem-estar da população brasileira.

Expectativas de Mercado para a Arrecadação Federal

Arrecadação federal mensal e expectativas de mercado

PRISMA FISCAL

UNIDADE: R\$ MILHÕES

MÊS/ANO	PRISMA FISCAL (A)	ARRECAÇÃO (B)	DIFERENÇA (C = B - A)	DIFERENÇA (%) (C/A)
mar/21	117.739	137.932	20.193	17,2%
abr/21	135.776	156.822	21.046	15,5%
mai/21	117.970	142.106	24.136	20,5%
jun/21	129.032	137.169	8.137	6,3%
jul/21	146.436	171.270	24.833	17,0%
ago/21	134.185	146.463	12.278	9,2%
set/21	138.758	149.102	10.344	7,5%
out/21	163.476	178.742	15.266	9,3%
nov/21	151.513	157.340	5.827	3,8%
dez/21	181.327	193.902	12.576	6,9%
jan/22	202.292	235.321	33.030	16,3%
fev/22	145.000	148.664	3.664	2,5%

Pelo 19º mês consecutivo, a arrecadação total foi acima do esperado pelo mercado.

O montante arrecadado para o mês de fevereiro ficou próxima à projeção feita pelo mercado.

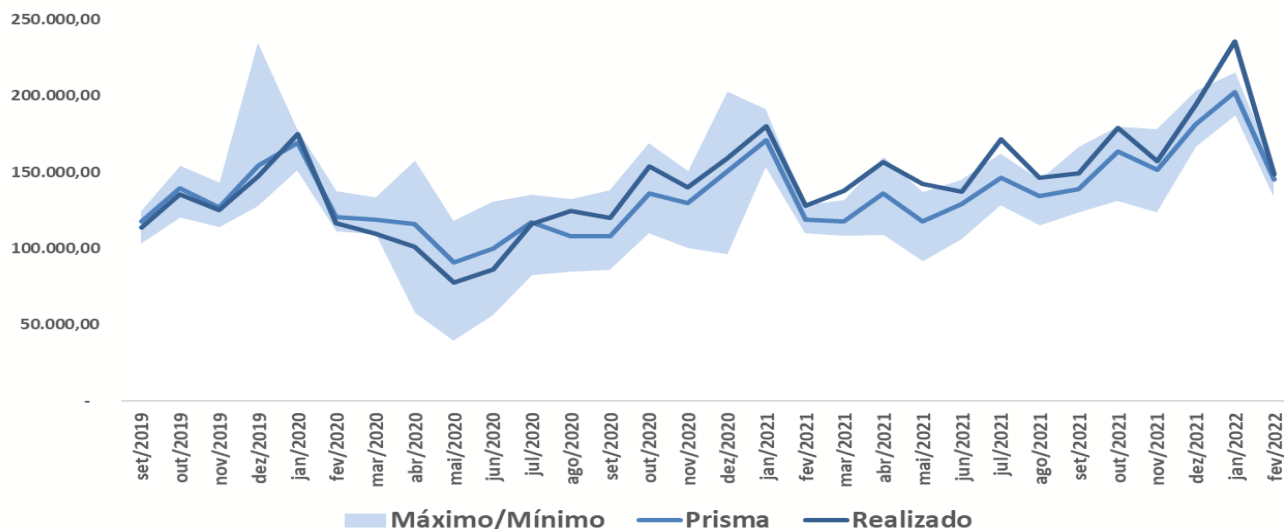

Fonte: RFB e Prisma Fiscal-SPE, Ministério da Economia



SECRETARIA DE
POLÍTICA ECONÔMICA

MINISTÉRIO DA
ECONOMIA



Diferença relativa à previsão um passo à frente (arrecadação total menos expectativa mediana): jun/2016 a fev/2022 (%)

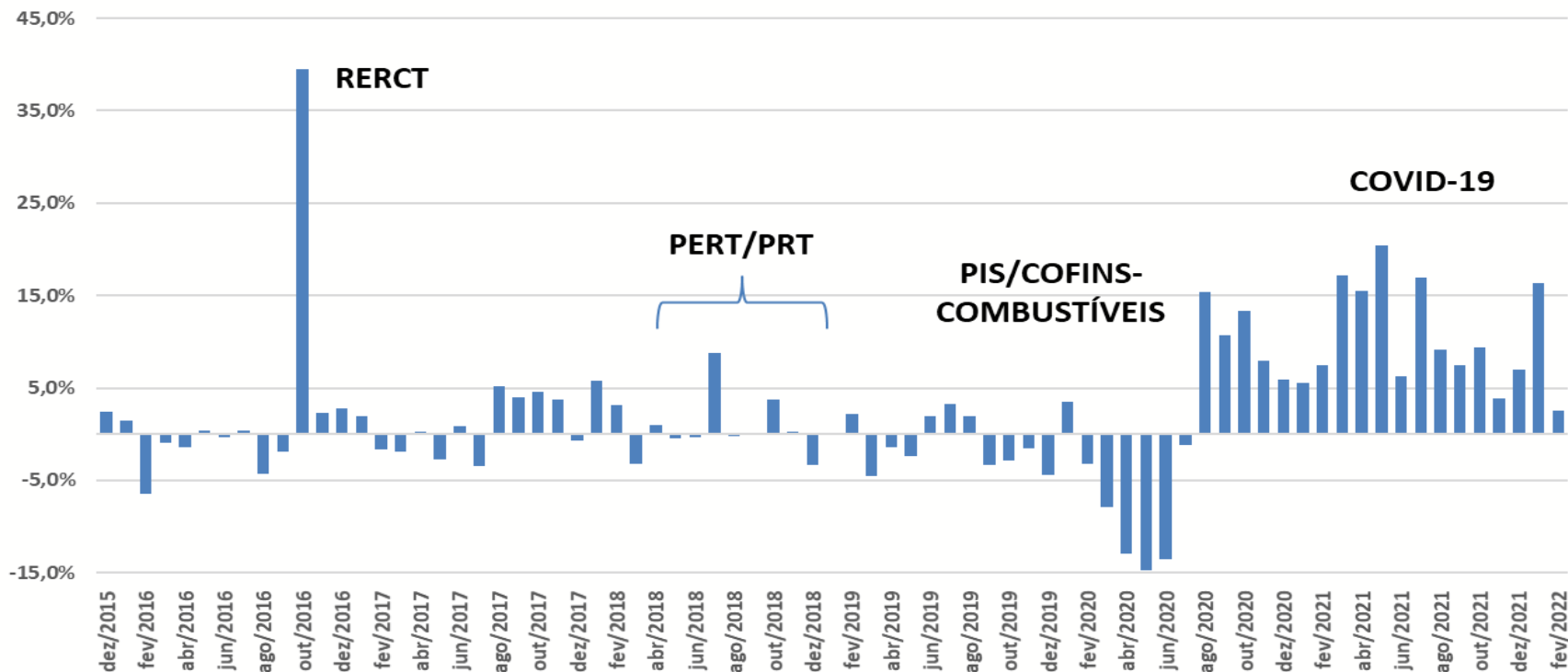

O erro de previsão do Prisma aumentou significativamente a partir de março de 2020, devido aos efeitos da pandemia na atividade econômica. Inicialmente houve sistemática projeção de arrecadação superior ao realizado e inversão a partir de agosto/2020 quando o mercado passou a sistematicamente projetar a arrecadação em valores inferiores aos realizados. A arrecadação de fevereiro/2022 foi de 2,5% superior ao projetado pelo mercado. A diferença absoluta média nos últimos 12 meses está em 11%.

Valores positivos significam que o valor da arrecadação foi superior à expectativa mediana para o mês

Em resumo

“Projeções de mercado sobre a arrecadação federal continuam a indicar expectativas de retomada da atividade econômica que tem se verificado (ainda mais fortemente do que esperado pelo mercado) na arrecadação.”

“Ainda se espera elevados erros de previsão devido à dificuldade de se fazer projeções em meio a uma pandemia.”



O que se verifica objetivamente é que a arrecadação reflete outros indicadores que apontam para uma recuperação.



Ministério da Economia

Para mais informações acesse o site da Secretaria de Política Econômica:

<https://www.gov.br/fazenda/pt-br/orgaos/spe>



**Ministério
da Economia**