



MINISTÉRIO DA ECONOMIA

# Conjuntura Macroeconômica e Arrecadação Bruta de Tributos Federais

Secretaria de Política Econômica (SPE/ME)

*Brasília, 25 de Maio de 2022*

Os informativos econômicos da Secretaria de Política Econômica (SPE) são elaborados a partir de dados de conhecimento público, cujas fontes primárias são instituições autônomas, públicas ou privadas. O objetivo é organizar informações de conhecimento público para ampliar o entendimento sobre a economia brasileira. O conteúdo deste material é meramente informativo, não possuindo caráter prospectivo, nem delimitando as ações de política econômica adotadas pelo Ministério da Economia



SECRETARIA DE  
POLÍTICA ECONÔMICA

MINISTÉRIO DA  
ECONOMIA



# Panorama Macroeconômico

IBC-Br e Produção Industrial  
Com Ajuste Sazonal (Média 2014=100)

Safra Agrícola (MM12), Vendas no Comércio e Volume de Serviços  
Com Ajuste Sazonal (Média 2014=100)

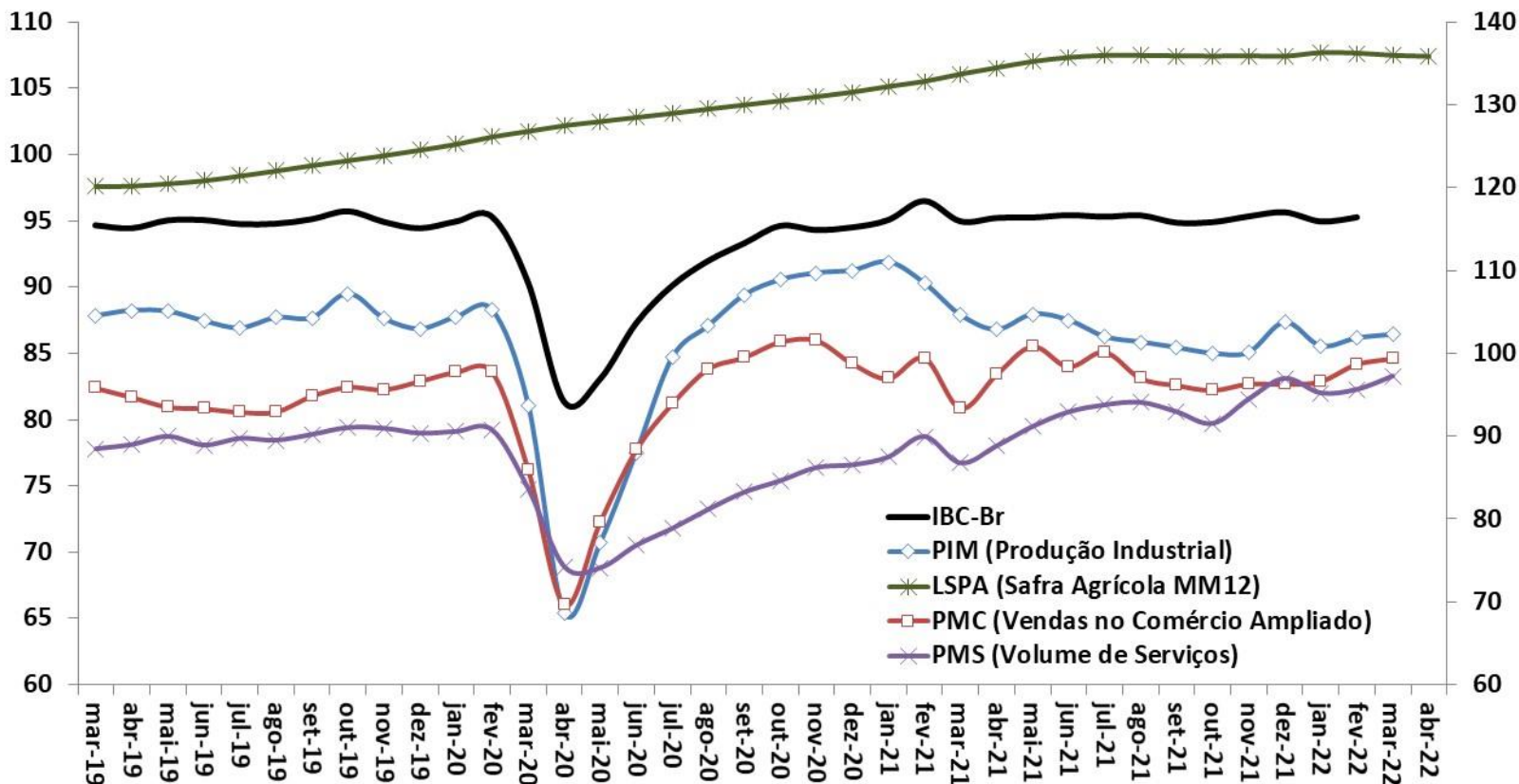

Fonte: BCB: Índice de Atividade Econômica do Banco Central - Brasil. IBGE: Pesquisa Industrial Mensal (PIM), Pesquisa Mensal do Comércio (PMC), Pesquisa Mensal de Serviços (PMS) e Levantamento Sistemático da Produção Agrícola (LSPA)

**Produção Industrial por Atividade**  
Com Ajuste Sazonal (Média 2012=100)

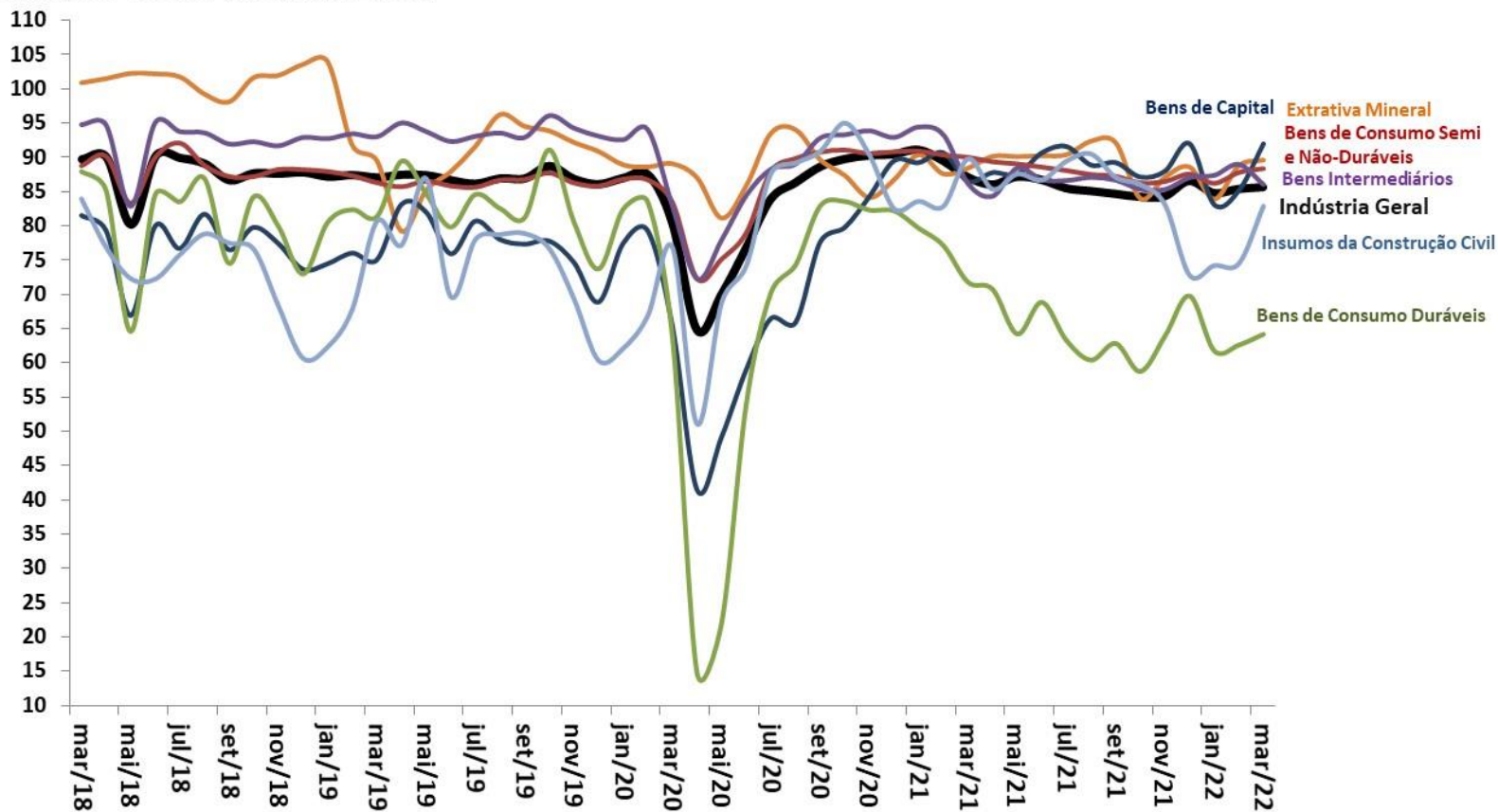

Fonte: IBGE, Pesquisa Industrial Mensal (PIM).

Comércio Varejista por Atividade  
Com Ajuste Sazonal (Média 2014=100)

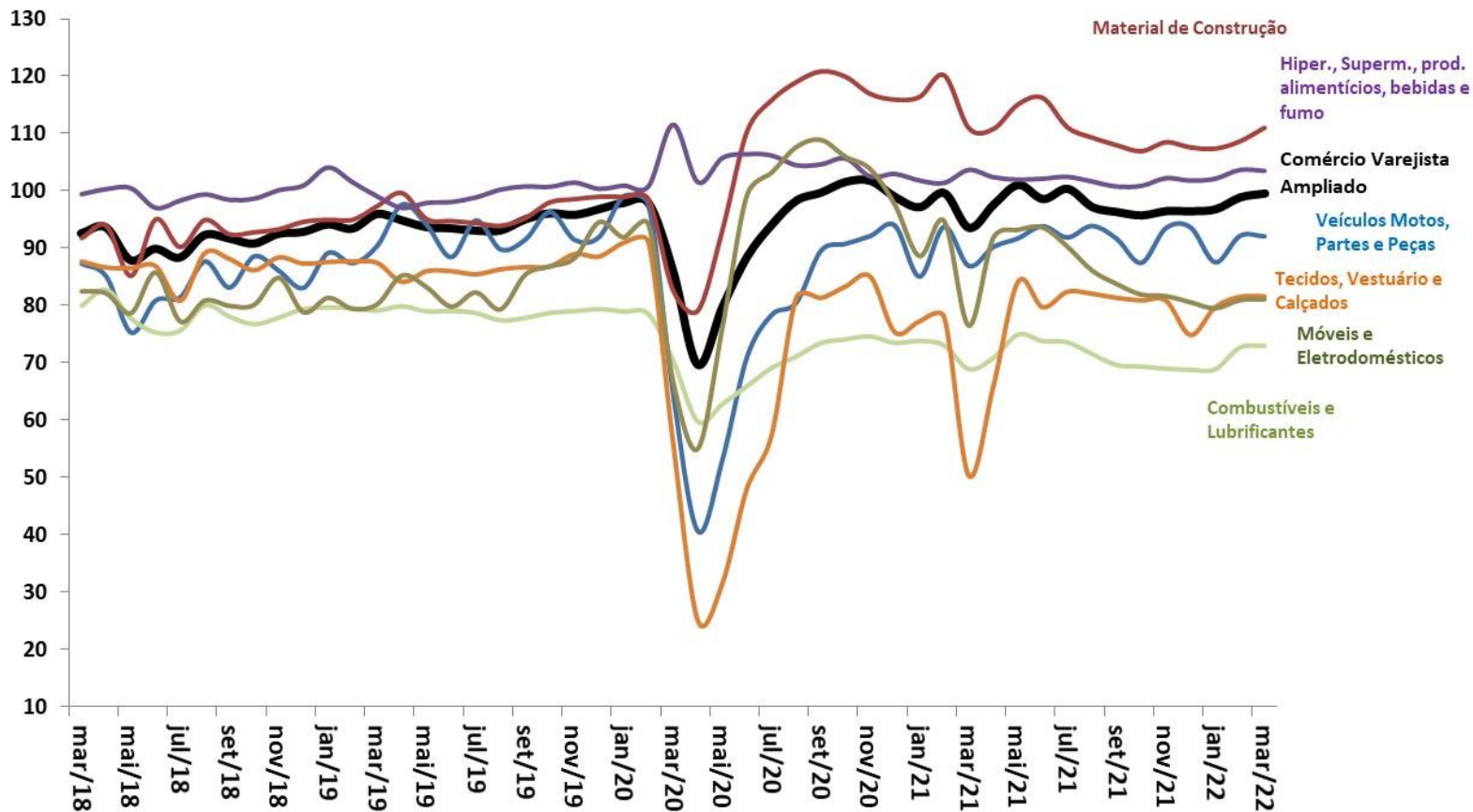

Fonte: IBGE, Pesquisa Mensal de Comércio (PMC).

## Volume de Serviços

Com Ajuste Sazonal (Média 2014=100)

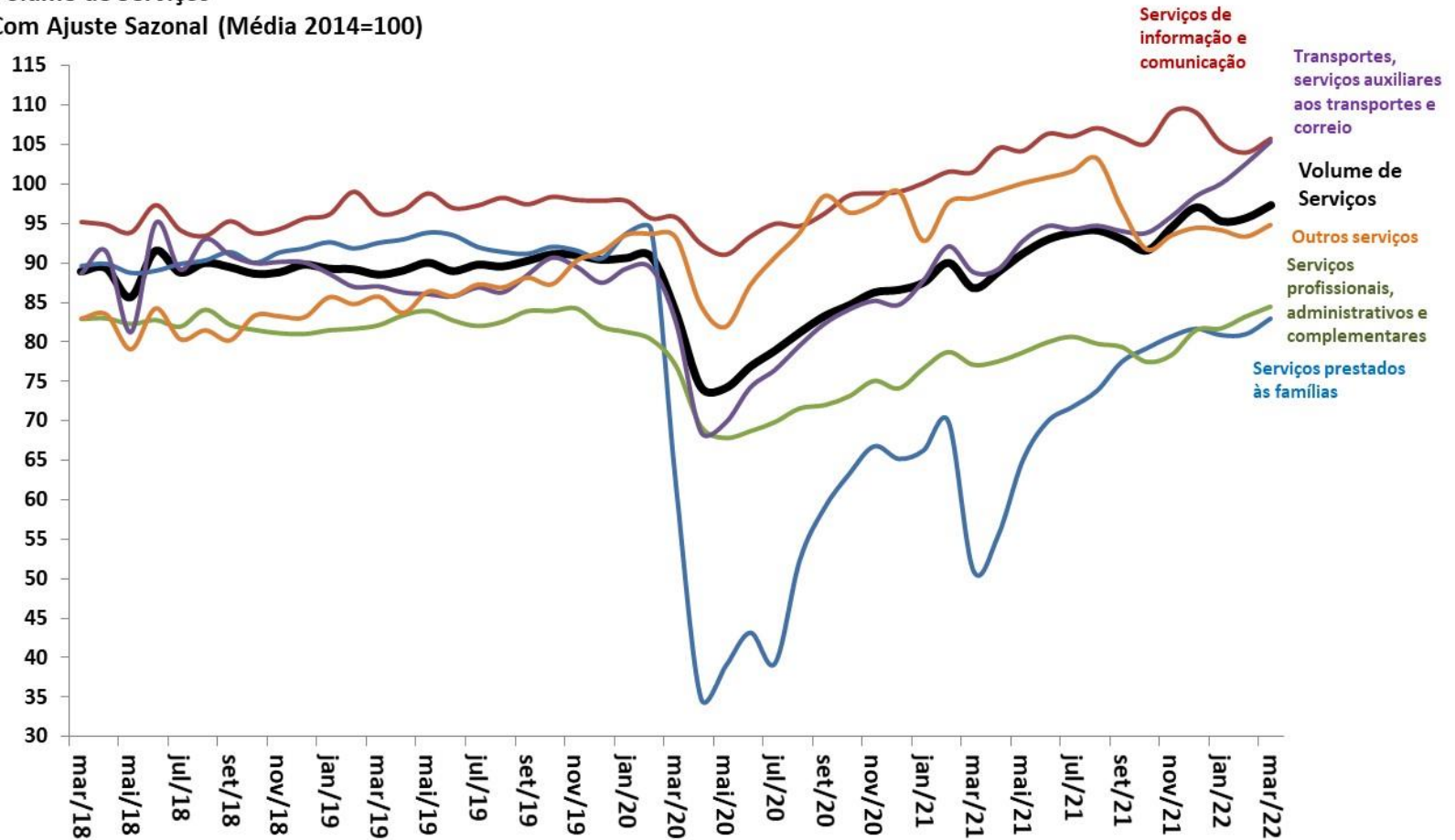

Fonte: IBGE, Pesquisa Mensal de Serviços (PMS).

Indicadores de Confiança - Sondagens IBRE-FGV  
Média Móvel Trimestral

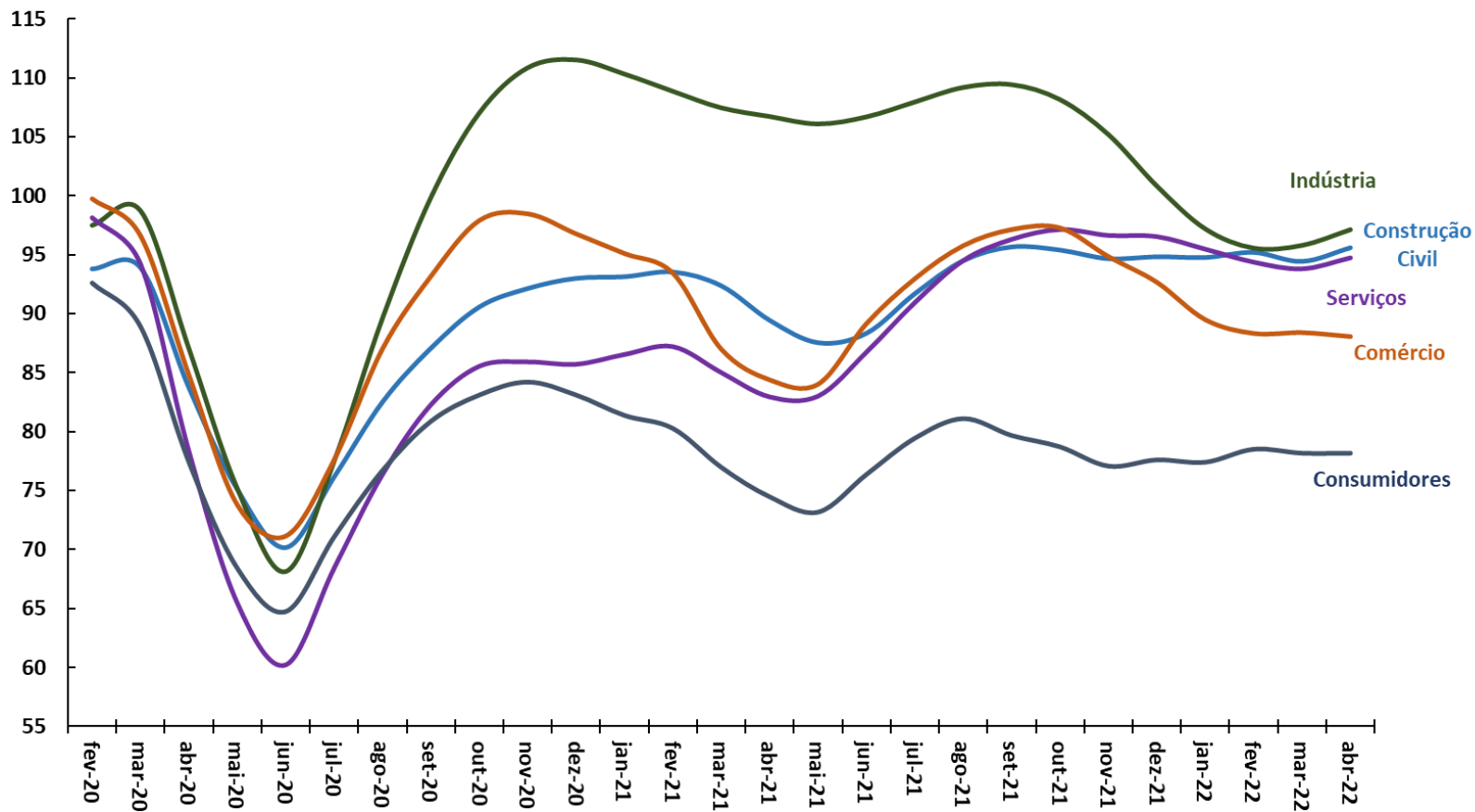

Fonte: FGV.

Criação Líquida de Postos Formais de Trabalho  
Acum. em 12 meses (em postos de trabalho)

Taxa de Desemprego Brasil  
% da População Economicamente Ativa (PEA)

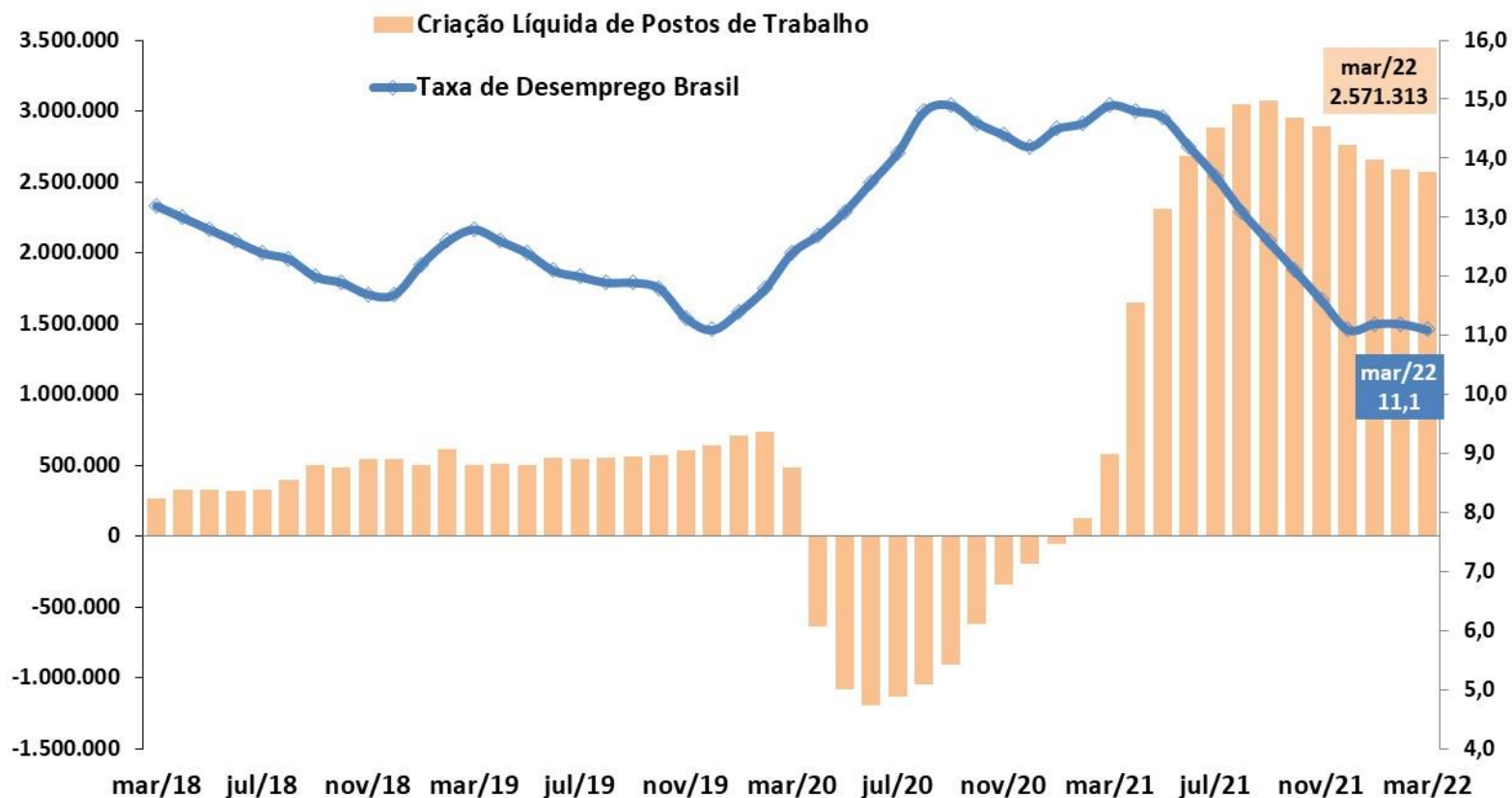

Fonte: IBGE - PNAD Contínua; e ME - CAGED (dados ajustados).



## PAINEL DE INFORMAÇÕES DO NOVO CAGED



Ano, Mês: 2022 (Ano) + março (Mês)

UF: Todos

Região: Todos

Município: Todos

Admissões: **1.953.071**

Desligamentos: **1.816.882**

Saldo: **136.189**

Aprendiz  Sim

Intermitente  Sim

Temporário  Sim

Saldo por Grande Grupamento de Atividade Econômica

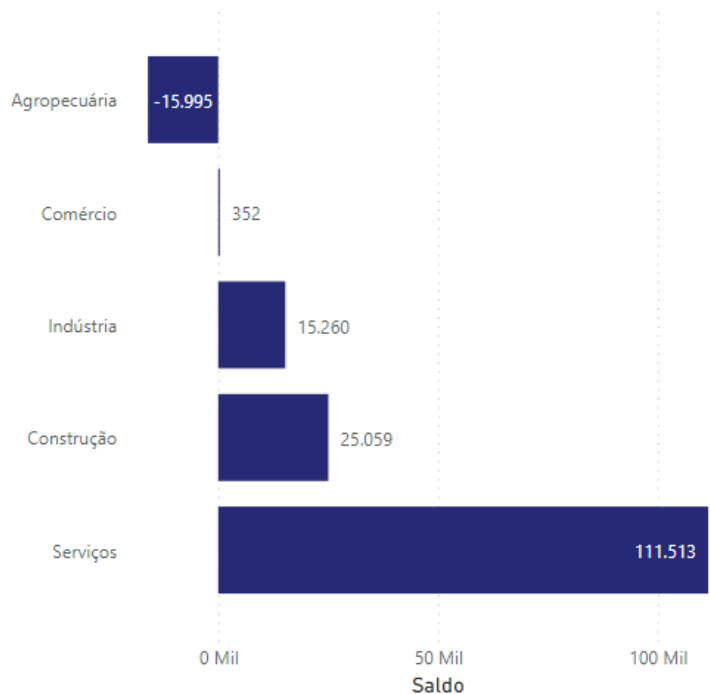

Grande Grupamento	Admitidos	Desligados	Saldo	Estoque	Vr. Relativa
Agropecuária	98.510	114.505	-15.995	1.706.809	-0,93%
Comércio	435.469	435.117	352	9.532.301	0,00%
Indústria	309.012	293.752	15.260	8.037.394	0,19%
Construção	191.104	166.045	25.059	2.408.675	1,05%
Serviços	918.976	807.463	111.513	19.608.353	0,57%
<b>Total</b>	<b>1.953.071</b>	<b>1.816.882</b>	<b>136.189</b>	<b>41.293.528</b>	<b>0,33%</b>

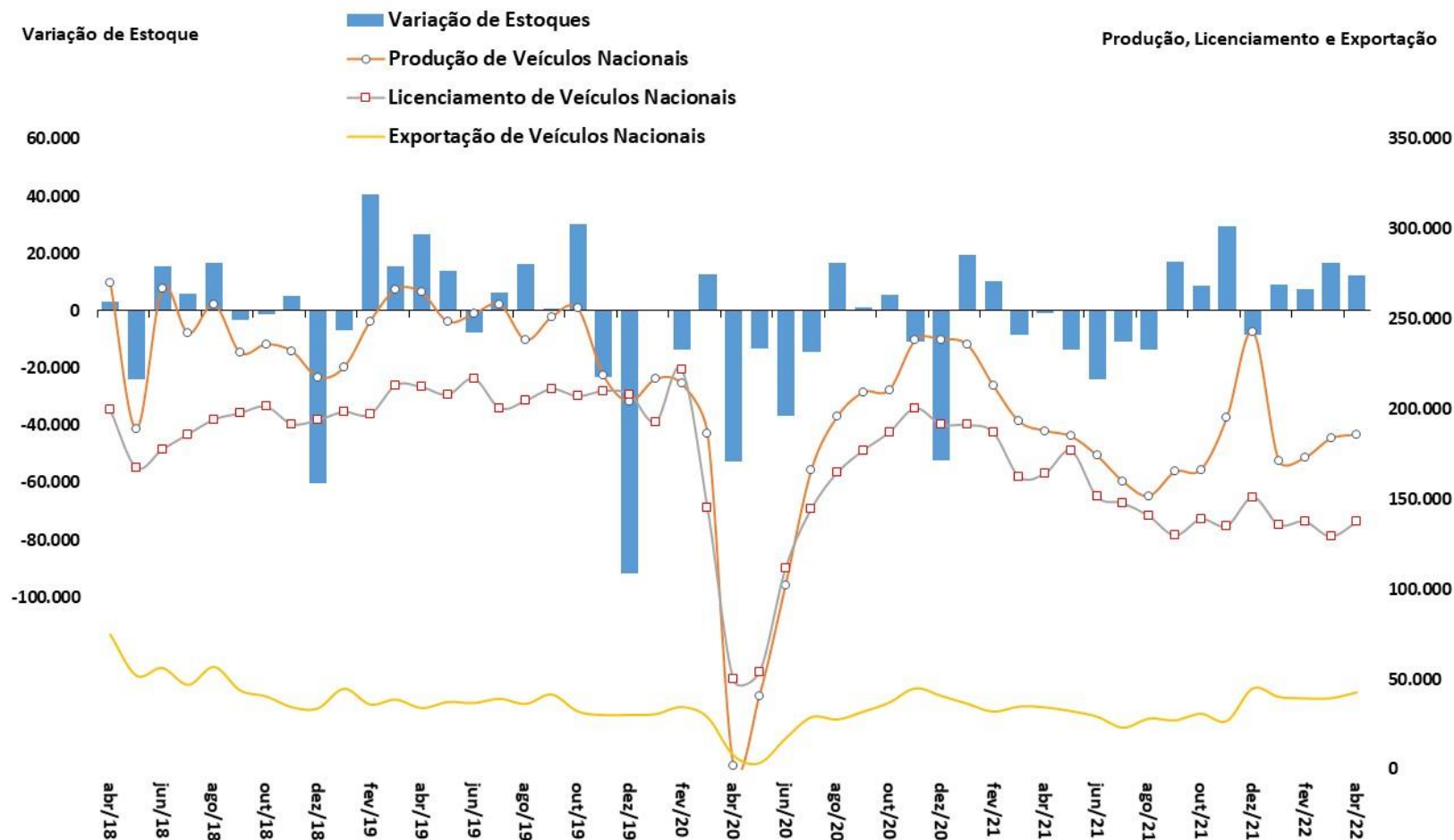

Índice de Confiança do Empresário Industrial (ICEI) -  
Média Móvel Trimestral

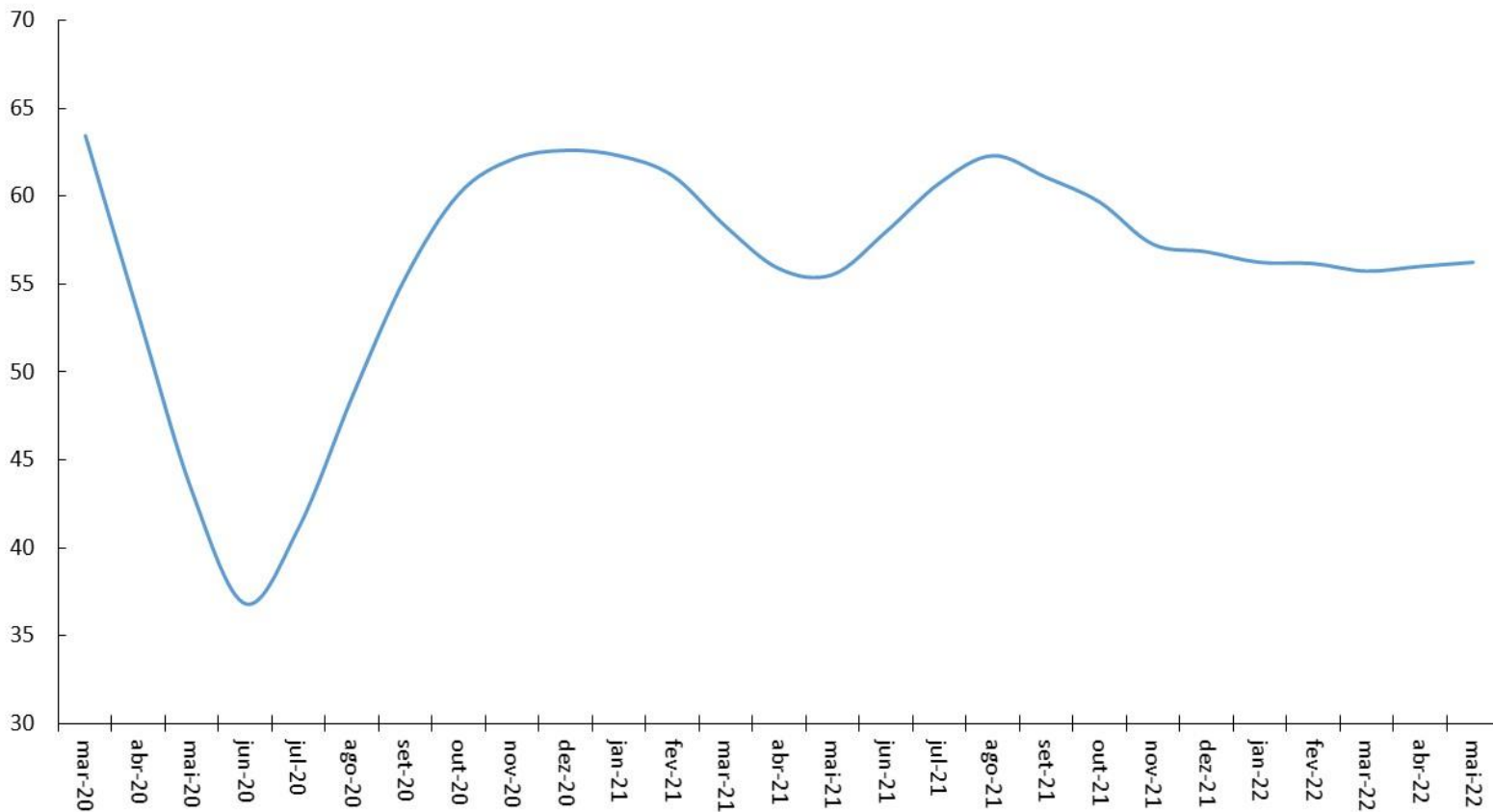

Fonte: CNI.

## Em resumo...

*“IBC-Br, proxy mensal do PIB, avançou 0,34% em fevereiro.”*

*“Vendas no varejo avançaram 1% em março, reforçando o sinal de crescimento mais forte do PIB no primeiro trimestre.”*

*“Produção industrial cresceu 0,3% em março.”*

*“Setor de serviços avança 1,7% em março, alcança maior nível desde 2015, e coloca viés de alta para o PIB do primeiro trimestre”.*

*“Indicadores de confiança da FGV apresentam, de modo geral, desempenho sólido em abril.”*

*“Taxa de desemprego recua em março, salários reais continuaram a se recuperar, e emprego formal encerrou primeiro semestre em ritmo forte.”*

*“Venda de veículos voltaram a crescer em abril.”*

*“Indústria segue confiança na retomada da atividade econômica.”*



***Os efeitos do processo de consolidação fiscal, bem como das reformas estruturais e microeconômicas pró-mercado, afetam positivamente o crescimento econômico de longo prazo.***

# Expectativas de Mercado para a Arrecadação Federal

# Arrecadação federal mensal e expectativas de mercado

UNIDADE: R\$ MILHÕES

MÊS/ANO	PRISMA FISCAL (A)	ARRECAÇÃO (B)	DIFERENÇA (C = B - A)	DIFERENÇA (%) (C/A)
mai/21	117.970	142.106	24.136	20,5%
jun/21	129.032	137.169	8.137	6,3%
jul/21	146.436	171.270	24.833	17,0%
ago/21	134.185	146.463	12.278	9,2%
set/21	138.758	149.102	10.344	7,5%
out/21	163.476	178.742	15.266	9,3%
nov/21	151.513	157.340	5.827	3,8%
dez/21	181.327	193.902	12.576	6,9%
jan/22	202.292	235.321	33.030	16,3%
fev/22	145.000	148.664	3.664	2,5%
mar/22	152.983	164.147	11.163	7,3%
<b>abr/22</b>	<b>182.327</b>	<b>195.085</b>	<b>12.758</b>	<b>7,0%</b>

Pelo 21º mês consecutivo, a arrecadação total foi acima do esperado pelo mercado.

O montante arrecadado para o mês de abril ficou dentro da projeção mínimo e máximo feita pelo mercado.

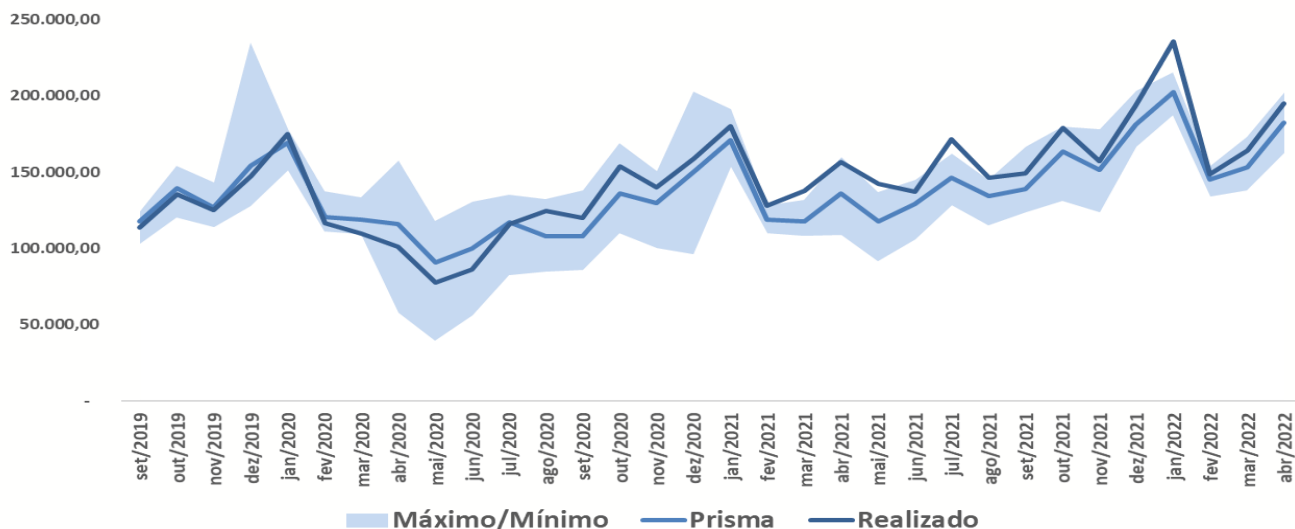

Fonte: RFB e Prisma Fiscal-SPE, Ministério da Economia

**Diferença relativa à previsão um passo à frente (arrecadação total menos expectativa mediana): jun/2016 a abr/2022 (%)**

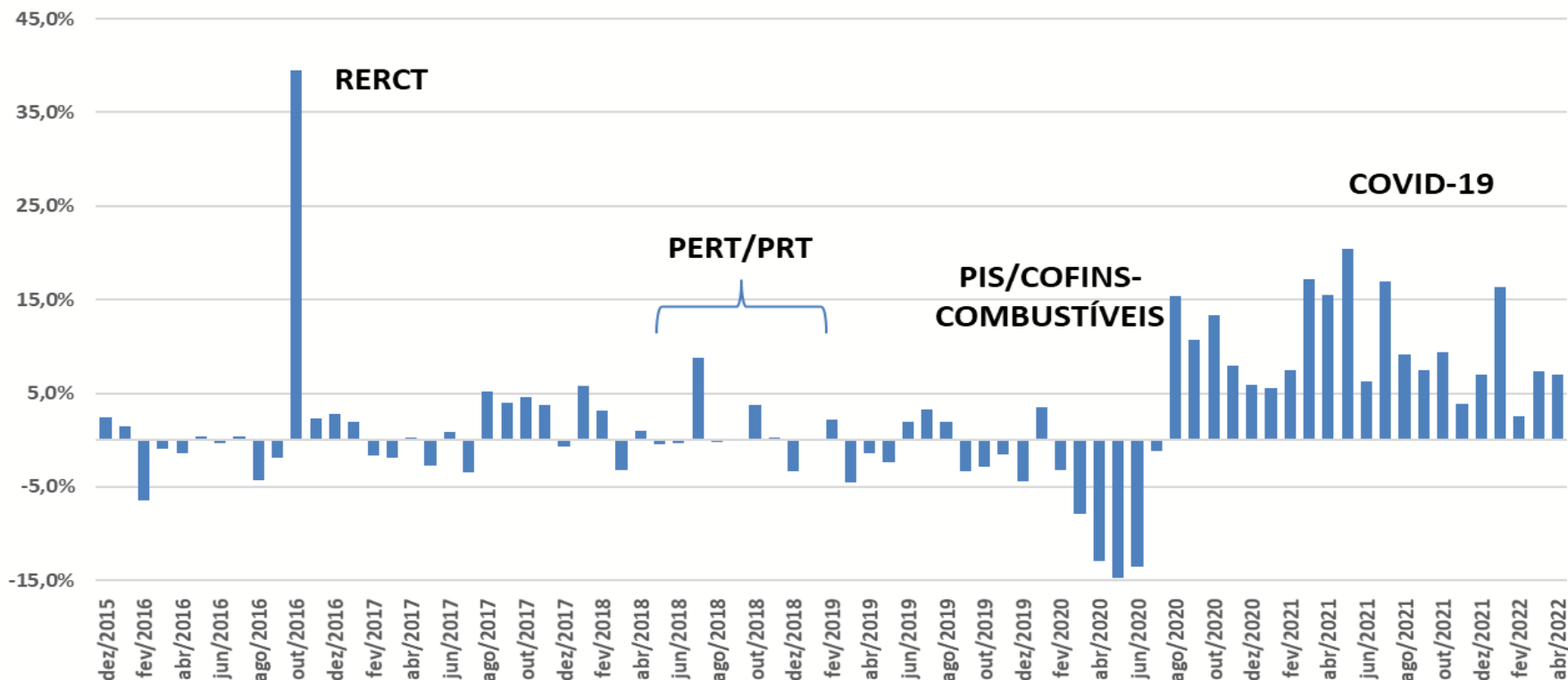

O erro de previsão do Prisma aumentou significativamente a partir de março de 2020, devido aos efeitos da pandemia na atividade econômica. Inicialmente houve sistemática projeção de arrecadação superior ao realizado e inversão a partir de agosto/2020 quando o mercado passou a sistematicamente projetar a arrecadação em valores inferiores aos realizados. A arrecadação de abril/2022 foi de 7,0% superior ao projetado pelo mercado. A diferença absoluta média nos últimos 12 meses está em 10%.

Valores positivos significam que o valor da arrecadação foi superior à expectativa mediana para o mês

## Em resumo

*“Projeções de mercado sobre a arrecadação federal continuam a indicar expectativas de retomada da atividade econômica que tem se verificado (ainda mais fortemente do que esperado pelo mercado) na arrecadação.”*

*“Ainda se espera elevados erros de previsão devido à dificuldade de se fazer projeções em meio a uma pandemia.”*



***O que se verifica objetivamente é que a arrecadação reflete outros indicadores que apontam para uma recuperação.***





## Ministério da Economia

Para mais informações acesse o site da Secretaria de Política Econômica:

<https://www.gov.br/fazenda/pt-br/orgaos/spe>



**Ministério  
da Economia**