



MINISTÉRIO DA ECONOMIA

Conjuntura Macroeconômica e Arrecadação Bruta de Tributos Federais

Secretaria de Política Econômica (SPE/ME)

Brasília, 28 de Abril de 2022

Os informativos econômicos da Secretaria de Política Econômica (SPE) são elaborados a partir de dados de conhecimento público, cujas fontes primárias são instituições autônomas, públicas ou privadas. O objetivo é organizar informações de conhecimento público para ampliar o entendimento sobre a economia brasileira. O conteúdo deste material é meramente informativo, não possuindo caráter prospectivo, nem delimitando as ações de política econômica adotadas pelo Ministério da Economia



SECRETARIA DE
POLÍTICA ECONÔMICA

MINISTÉRIO DA
ECONOMIA



Panorama Macroeconômico

Produção Industrial por Atividade
Com Ajuste Sazonal (Média 2012=100)

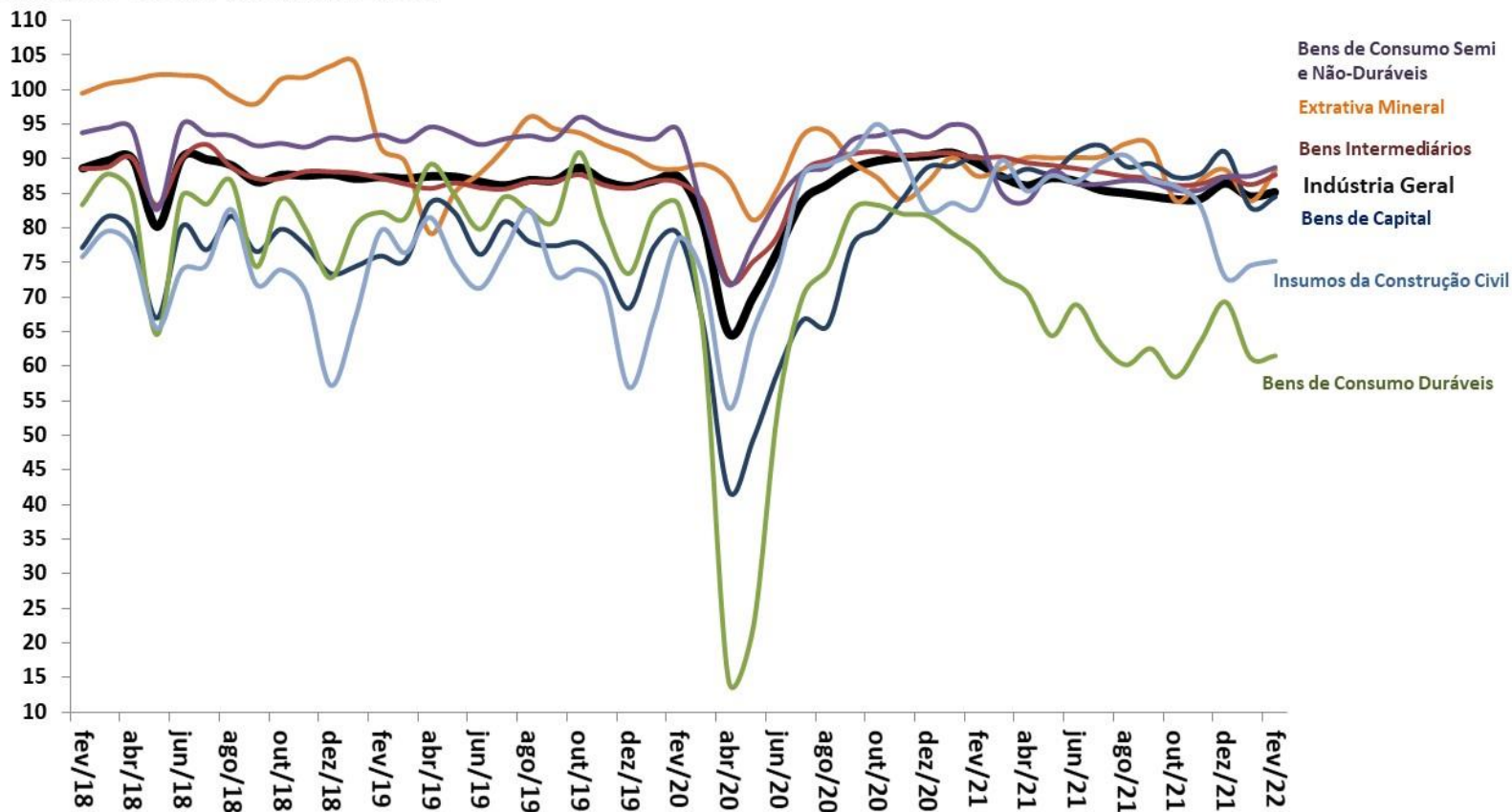

Fonte: IBGE, Pesquisa Industrial Mensal (PIM).

Comércio Varejista por Atividade
Com Ajuste Sazonal (Média 2014=100)

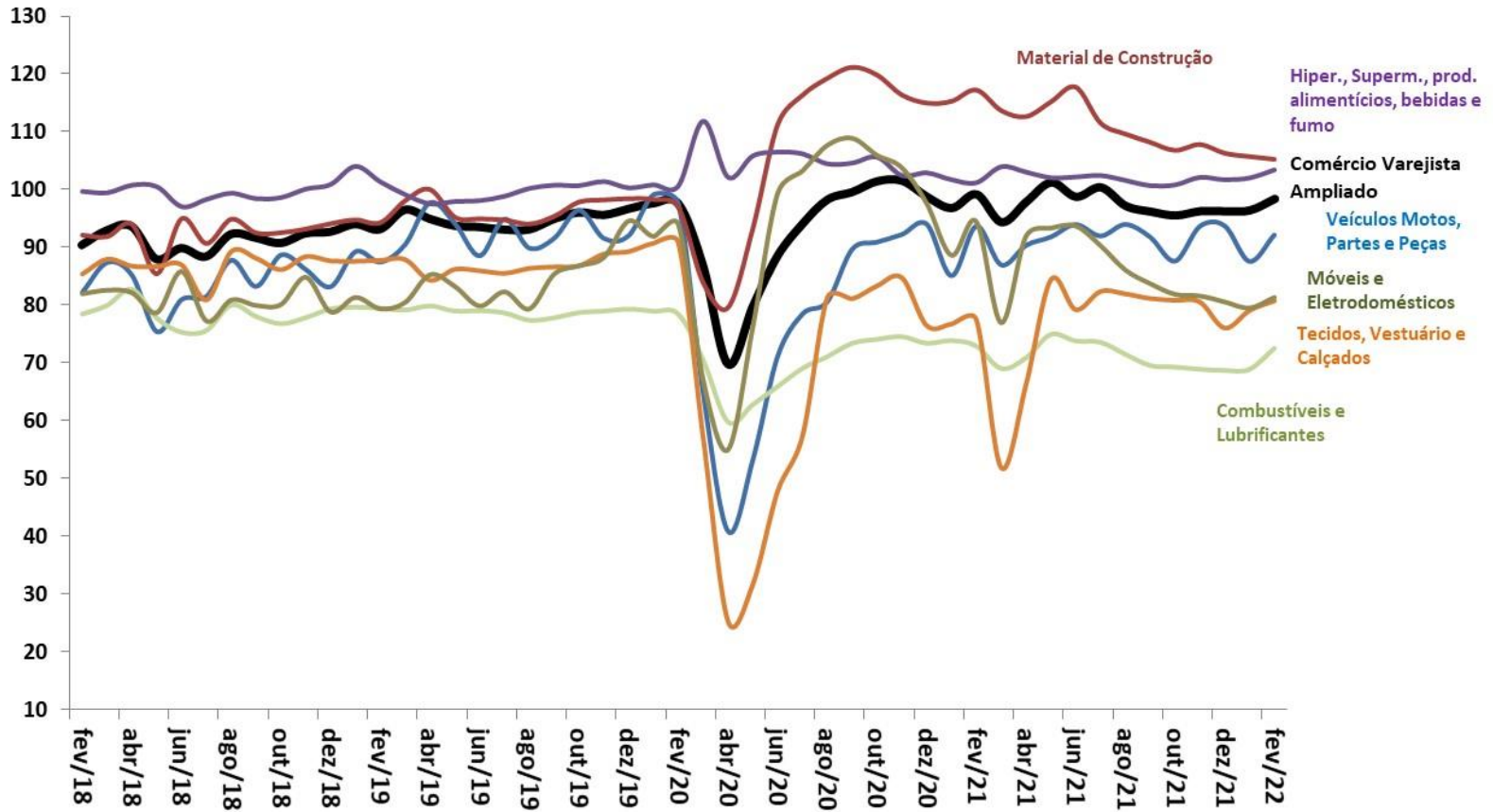

Fonte: IBGE, Pesquisa Mensal de Comércio (PMC).

Volume de Serviços

Com Ajuste Sazonal (Média 2014=100)

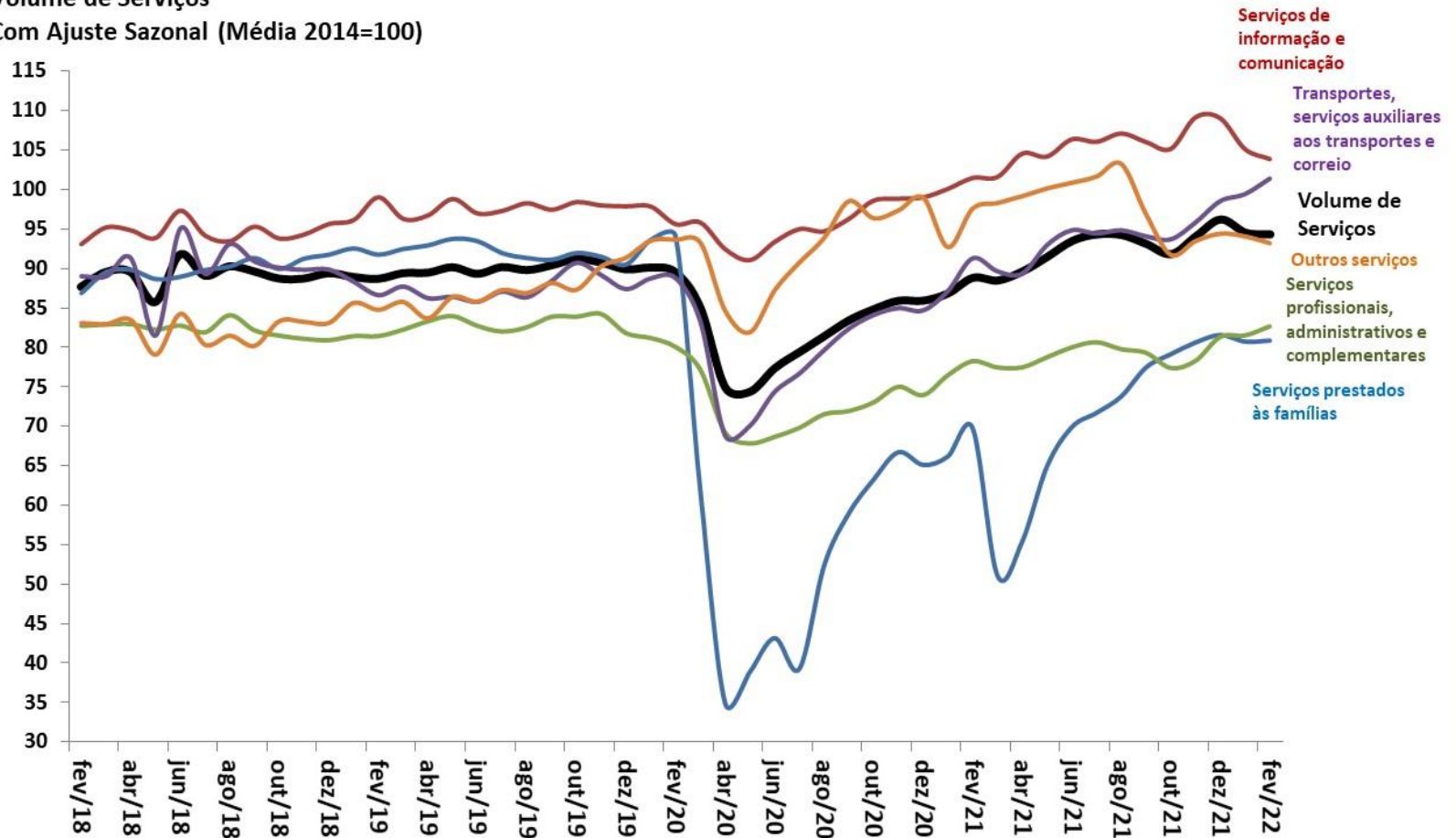

Fonte: IBGE, Pesquisa Mensal de Serviços (PMS).

Indicadores de Confiança - Sondagens IBRE-FGV
Média Móvel Trimestral

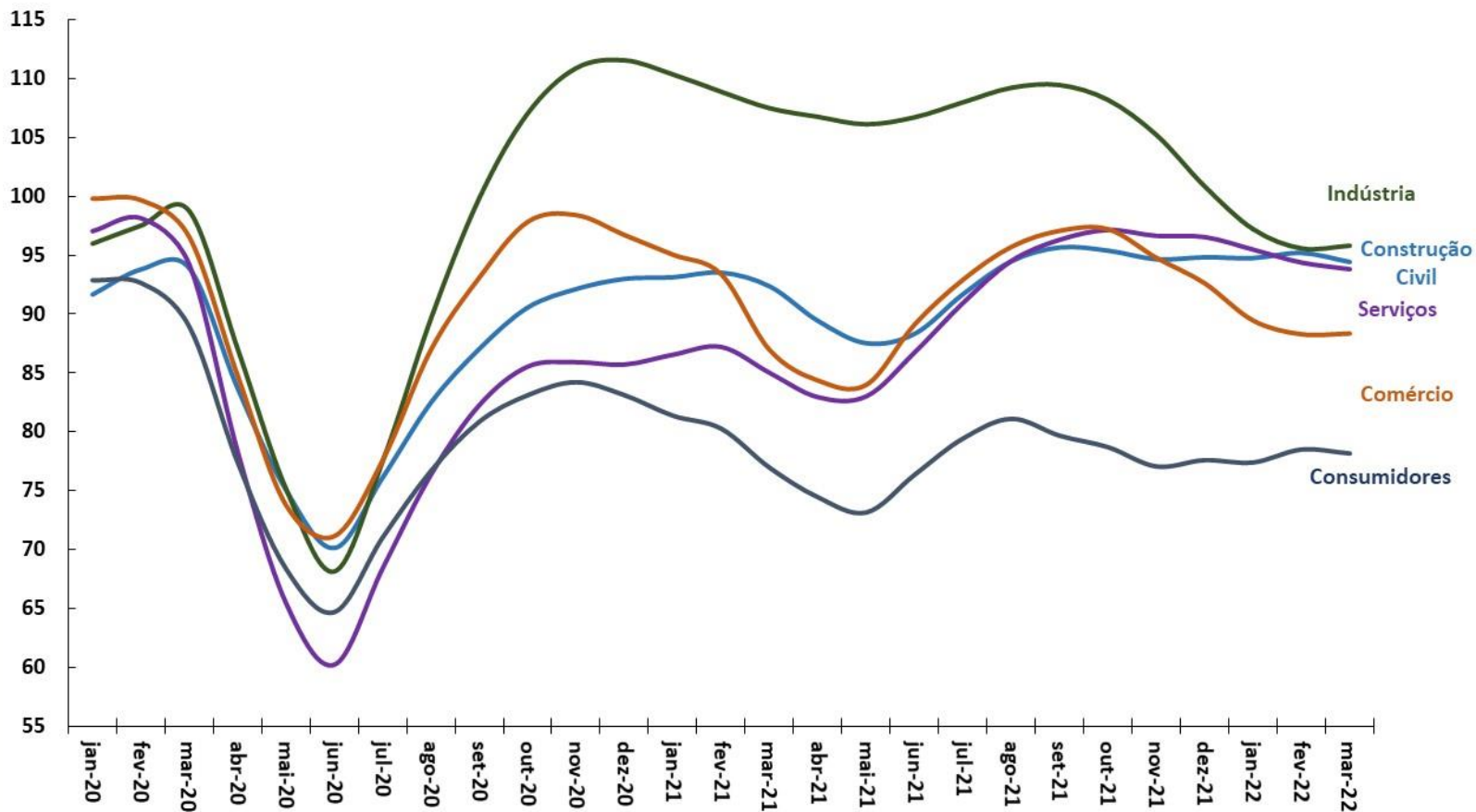

Fonte: FGV.

Criação Líquida de Postos Formais de Trabalho
Acum. em 12 meses (em postos de trabalho)

Taxa de Desemprego Brasil
% da População Economicamente Ativa (PEA)

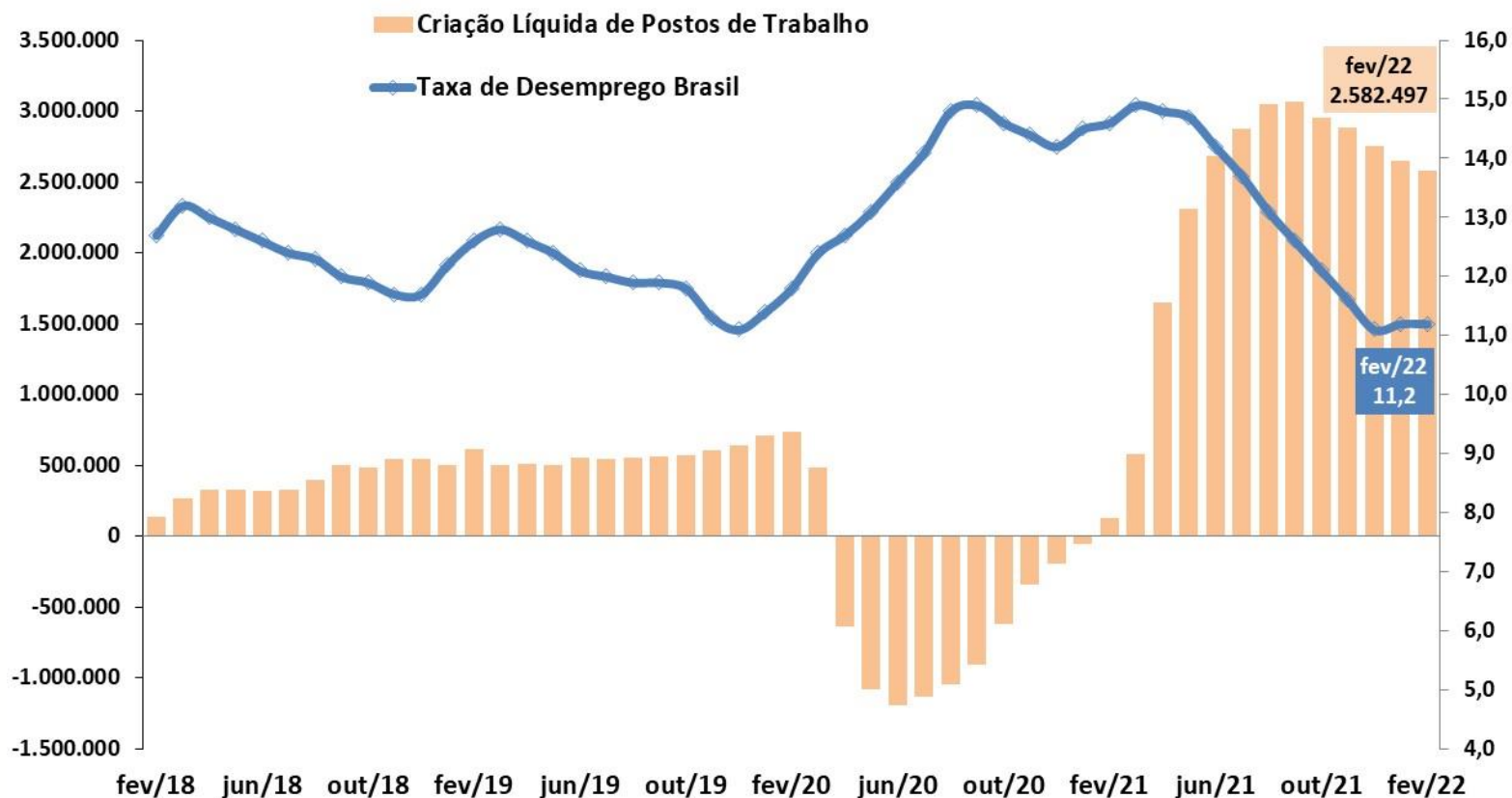

Fonte: IBGE - PNAD Contínua; e ME - CAGED (dados ajustados).

PAINEL DE INFORMAÇÕES DO NOVO CAGED

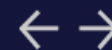

Ano, Mês: 2022 (Ano) + fevereiro (Mês)

UF: Todos

Região: Todos

Município: Todos

Admissões: **2.013.143**

Desligamentos: **1.684.636**

Saldo: **328.507**

- Aprendiz Sim
- Intermitente Sim
- Temporário Sim

Saldo por Grande Grupamento de Atividade Econômica

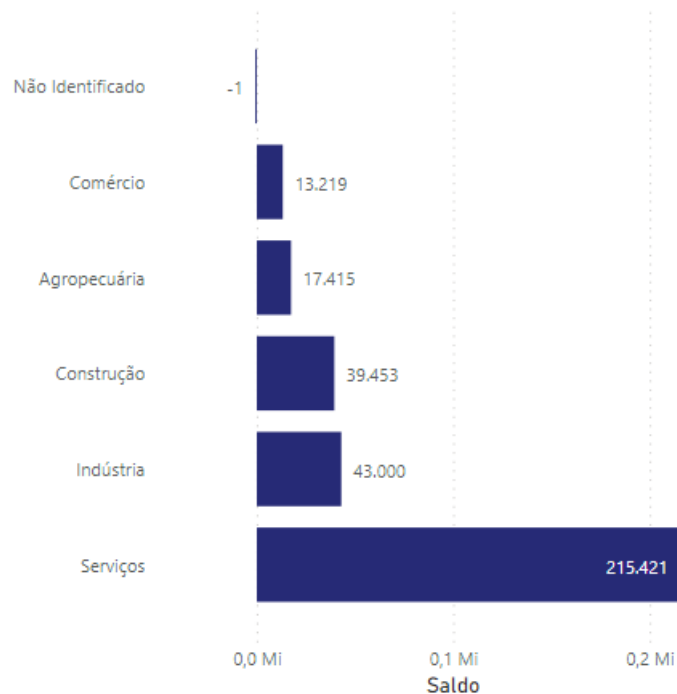

Grande Grupamento	Admitidos	Desligados	Saldo	Estoque	Vr. Relativa
<input type="checkbox"/> Não Identificado	0	1	-1		
<input type="checkbox"/> Comércio	428.466	415.247	13.219	9.536.155	0,14%
<input type="checkbox"/> Agropecuária	104.570	87.155	17.415	1.722.464	1,02%
<input type="checkbox"/> Construção	192.311	152.858	39.453	2.383.803	1,68%
<input type="checkbox"/> Indústria	312.833	269.833	43.000	8.022.510	0,54%
<input type="checkbox"/> Serviços	974.963	759.542	215.421	19.492.288	1,12%
Total	2.013.143	1.684.636	328.507	41.157.217	0,80%

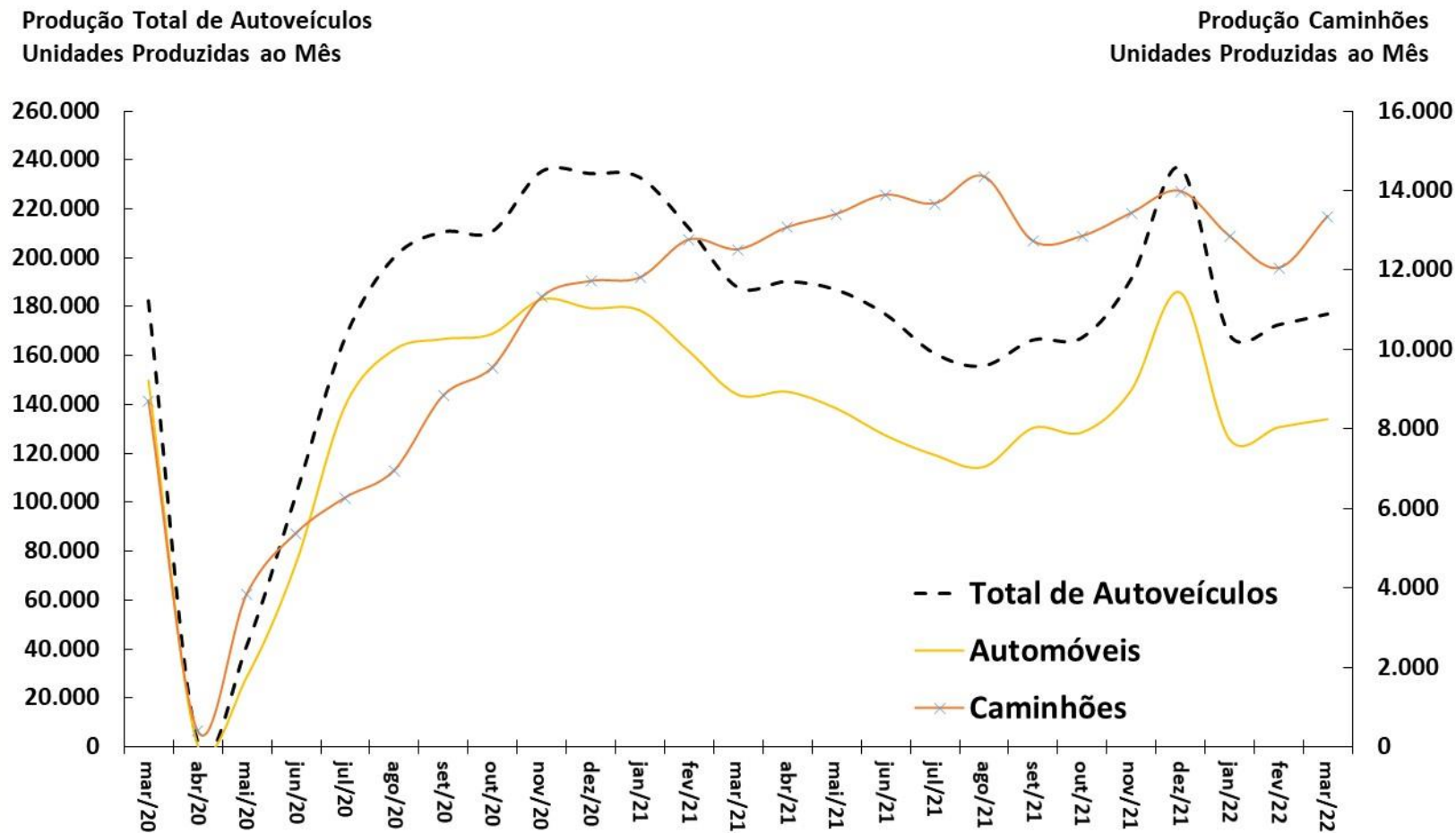

Fonte: ANFAVEA. *Ajuste sazonal da série: SPE/ME.

Em resumo...

“Vendas no varejo crescem 1,1% em fevereiro, segunda alta consecutiva.”

“Produção industrial cresce 0,7% em fevereiro, refletindo a retomada da indústria extrativa.”

“Índices de confiança da FGV indicam normalização das atividades nos setores de serviços e comércio na passagem de fevereiro para março.”

“Recuperação do mercado de trabalho seguiu surpreendendo positivamente: criação de 328.507 mil novas vagas em março, Segundo CAGED”.

“Desemprego caiu para 11,2% no trimestre encerrando em fevereiro.”

“Produção de veículos avançou em março.”



As medidas tomadas pelo Governo Federal, em conjunto com o Congresso Nacional, continuam relevantes para mitigar os efeitos negativos da pandemia da COVID-19 sobre a economia brasileira. A vacinação em massa, as medidas de consolidação fiscal, as reformas estruturais e as reformas pró-mercado, todas em curso, possibilitarão maior eficiência da economia, bem como pavimentarão o caminho para um crescimento econômico sustentável que dê suporte a emprego, renda e maior nível de bem-estar da população brasileira.

Expectativas de Mercado para a Arrecadação Federal

Arrecadação federal mensal e expectativas de mercado

PRISMA FISCAL

UNIDADE: R\$ MILHÕES

MÊS/ANO	PRISMA FISCAL (A)	ARRECAÇÃO (B)	DIFERENÇA (C = B - A)	DIFERENÇA (%) (C/A)
abr/21	135.776	156.822	21.046	15,5%
mai/21	117.970	142.106	24.136	20,5%
jun/21	129.032	137.169	8.137	6,3%
jul/21	146.436	171.270	24.833	17,0%
ago/21	134.185	146.463	12.278	9,2%
set/21	138.758	149.102	10.344	7,5%
out/21	163.476	178.742	15.266	9,3%
nov/21	151.513	157.340	5.827	3,8%
dez/21	181.327	193.902	12.576	6,9%
jan/22	202.292	235.321	33.030	16,3%
fev/22	145.000	148.664	3.664	2,5%
mar/22	152.983	164.147	11.163	7,3%

Pelo 20º mês consecutivo, a arrecadação total foi acima do esperado pelo mercado.

O montante arrecadado para o mês de março ficou dentro da projeção mínimo e máximo feita pelo mercado.

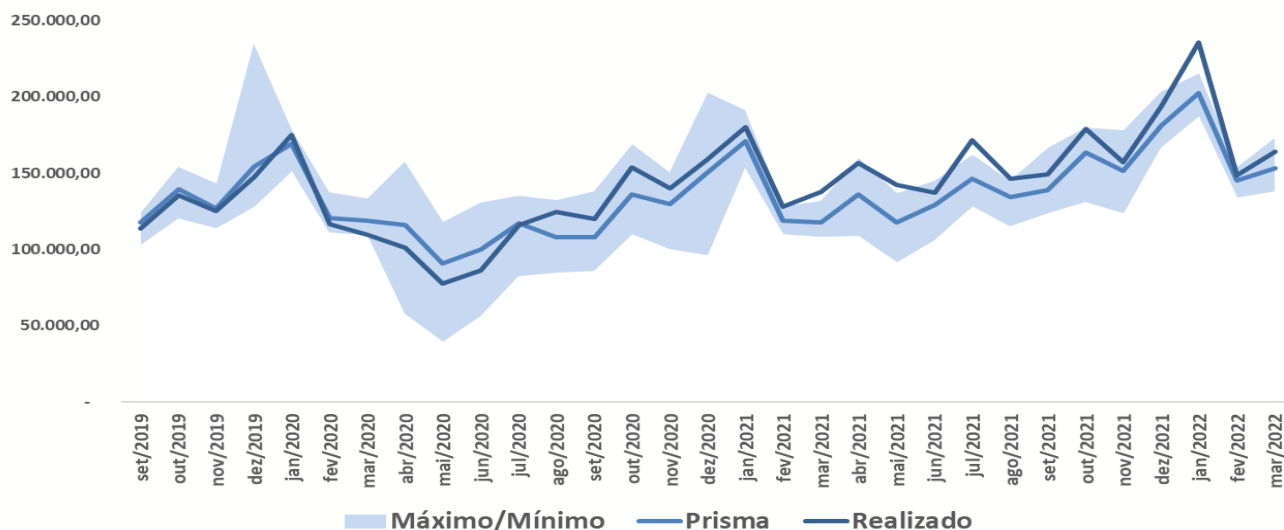

Fonte: RFB e Prisma Fiscal-SPE, Ministério da Economia

Diferença relativa à previsão um passo à frente (arrecadação total menos expectativa mediana): jun/2016 a mar/2022 (%)

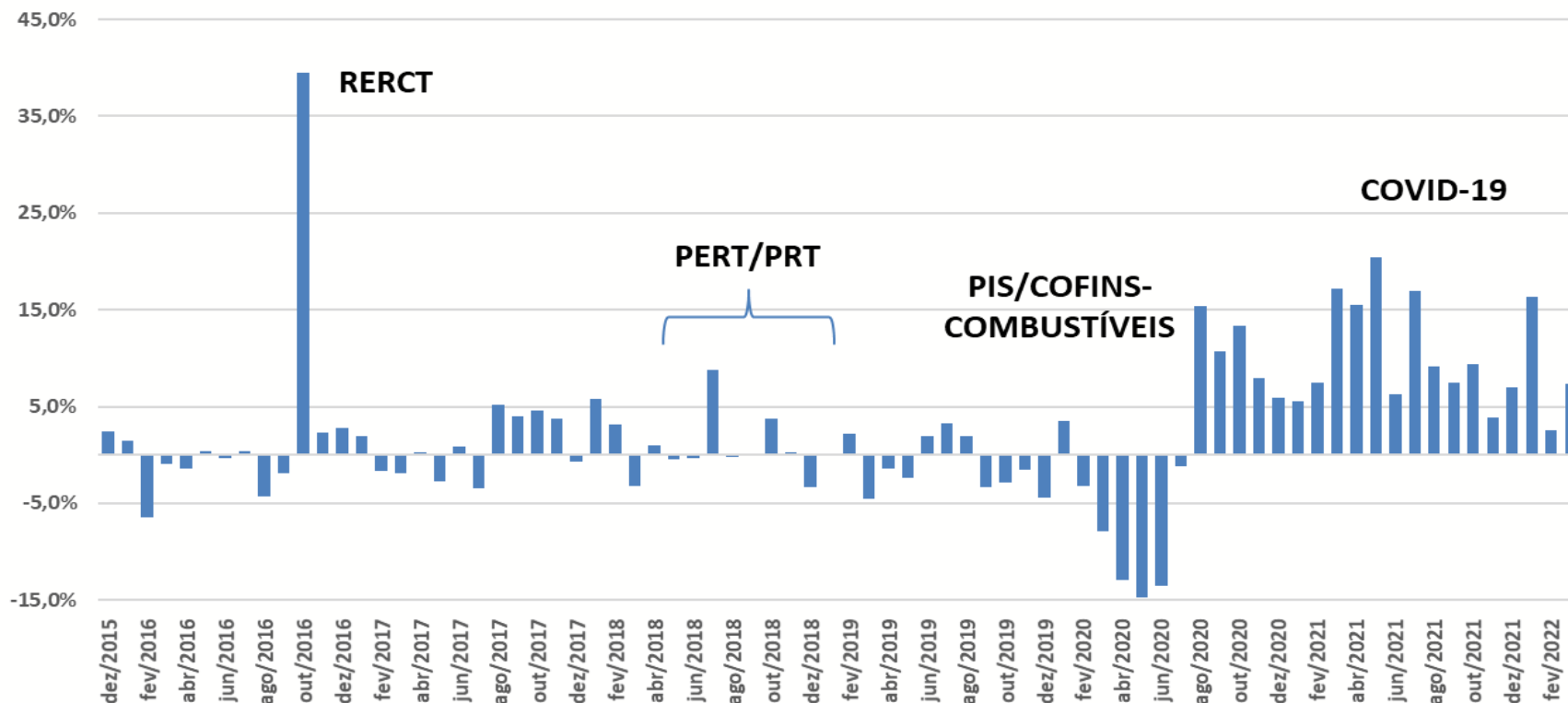

O erro de previsão do Prisma aumentou significativamente a partir de março de 2020, devido aos efeitos da pandemia na atividade econômica. Inicialmente houve sistemática projeção de arrecadação superior ao realizado e inversão a partir de agosto/2020 quando o mercado passou a sistematicamente projetar a arrecadação em valores inferiores aos realizados. A arrecadação de março/2022 foi de 7,3% superior ao projetado pelo mercado. A diferença absoluta média nos últimos 12 meses está em 11%.

Valores positivos significam que o valor da arrecadação foi superior à expectativa mediana para o mês

Em resumo

“Projeções de mercado sobre a arrecadação federal continuam a indicar expectativas de retomada da atividade econômica que tem se verificado (ainda mais fortemente do que esperado pelo mercado) na arrecadação.”

“Ainda se espera elevados erros de previsão devido à dificuldade de se fazer projeções em meio a uma pandemia.”



O que se verifica objetivamente é que a arrecadação reflete outros indicadores que apontam para uma recuperação.



Ministério da Economia

Para mais informações acesse o site da Secretaria de Política Econômica:

<https://www.gov.br/fazenda/pt-br/orgaos/spe>



**Ministério
da Economia**