



MINISTÉRIO DA FAZENDA  
SECRETARIA EXECUTIVA SUBSECRETARIA DE PLANEJAMENTO, ORÇAMENTO E ADMINISTRAÇÃO  
SUPERINTENDÊNCIA DE ADMINISTRAÇÃO DO MINISTÉRIO DA FAZENDA NO DISTRITO FEDERAL

## **RELATÓRIO DE ACOMPANHAMENTO SEMESTRAL DA SAMF-DF RELATIVO AO PLANO DE LOGÍSTICA SUSTENTÁVEL (PLS) 1º SEMESTRE DE 2016**

### **Considerações Iniciais**

O objetivo deste relatório é fornecer um retrato das ações empreendidas pela Superintendência de Administração do Ministério da Fazenda no Distrito Federal (SAMF-DF) na área de sustentabilidade de modo a fornecer subsídios aos servidores representantes da Subsecretaria de Planejamento, Orçamento e Administração (SPOA) designados para integrarem Comissão Gestora do Plano de Gestão de Logística Sustentável (CPLS) para elaboração do PLS.

A SAMF-DF pôde desenvolver diversas ações relacionadas ao tema da sustentabilidade durante o 1º semestre de 2016. Pôde-se abordar a sustentabilidade sob diversos aspectos: avaliação e comparação de bens, materiais e serviços em função do seu impacto ambiental, social e econômico; logística sustentável; práticas de sustentabilidade e de racionalização; coleta seletiva solidária; ações de capacitação; qualidade de vida no ambiente de trabalho, meio ambiente entre outras.

Muitas dessas ações estão nos moldes da SLTI/MPOG, IN nº 10 de 12 de novembro de 2012, do Decreto nº 7.746, de 5 de junho de 2012.

### **I - Atualização do Inventário de Bens e Materiais do Órgão ou Entidade e Identificação de Similares de Menor Impacto Ambiental para Substituição**

O setor de Patrimônio da SAMF-DF está em fase inicial do processo de inventário relativo ao ano de 2016. Durante esse processo, será solicitado à chefia do setor que seja feita uma avaliação quanto à sustentabilidade de cada item inventariado assim como a identificação de similares de menor impacto ambiental para aquisição pelo setor de compras no futuro.

Tendo em vista as atuais restrições orçamentárias e dificuldades financeiras da União, não se pode garantir a substituição desses bens num futuro próximo. No entanto, a tentativa de identificar e avaliar bens (materiais permanentes), como sustentáveis ou não, será feita,

dependendo apenas da gestão de recursos humanos e da carga de trabalho durante o prazo para efetivação do inventário.

Já o setor de almoxarifado pôde fornecer relação de materiais (bens de consumo) do ano anterior e de material de copa do presente ano. A avaliação – item por item -, conforme o anexo I da SLTI/MPOG, IN nº 10 de 12 de novembro de 2012, está interligada ao sistema de gerenciamento do almoxarifado. No sistema, quando o item é considerado sustentável, consta um “SIM”, conforme na planilha abaixo:

<b>MATERIAL DE COPA 2016</b>						
<b>Item</b>	<b>Item Comprasnet</b>	<b>DESCRIÇÃO COMPLEMENTAR</b>	<b>QUANTIDADE</b>	<b>ITEM DE FORNECIMENTO</b>	<b>VALOR TOTAL</b>	<b>ITEM SUSTENTÁVEL</b>
1	BR00248927	AÇUCAREIRO EM AÇO INOX FORMATO OVAL CAPACIDADE 300 GRAMAS COM TAMPA E COLHER INOX PARA AÇUCAR.	300	UNIDADE	<b>R\$ 6.690,00</b>	
2	BR0238084	ADOÇANTE, ASPECTO FÍSICO LÍQUIDO LÍMPIDO TRANSPARENTE, INGREDIENTES SACARINOS SÓDICA, CICLAMATO DE SÓDIO E EDULCORANTES, TIPO DIETÉTICO, CARACTERÍSTICAS ADICIONAIS BICO DOSADOR.	3.000	FRASCO C/100ML	<b>R\$ 7.740,00</b>	<b>SIM</b>
3	BR0226700	ÁGUA SANITÁRIA, COMPOSIÇÃO QUÍMICA HIPOCLORITO DE SÓDIO, HIDRÓXIDO DE SÓDIO, CLORETO, TEOR CLORO ATIVO VARIA DE 2 A 2,50%, CLASSE CORROSIVA CLASSE 8, NÚMERO RISCO 85, RISCO SAÚDE 3, CORROSIVIDADE 1, PESO MOLECULAR CLORO 74,50, DENSIDADE DE 1,20 A 1 G/L, COR AMARELA ESVERDEADA BASTANTE FRACA, APLICAÇÃO LAVAGEM E ALVEJANTE DE ROUPAS, BANHEIRAS, PIAS.	10.000	FRASCO C/ 1L.	<b>R\$ 23.800,00</b>	
4	BR0218903	BANDEJA DE AÇO INOXIDÁVEL, FORMA REDONDA COM 45 CM DE DIAMETRO X 2CM DE ALTURA.	300	UNIDADE	<b>R\$ 8.097,00</b>	
5	BR0218118	BANDEJA DE AÇO INOXIDÁVEL, FORMA RETANGULAR DEM 40CM X 30 CM X 2 CM DE ALTURA E 0,1 DE ESSPESSURA PODENDO ESTA SER MAIOR.	300	UNIDADE	<b>R\$ 8.100,00</b>	
6	BR0233623	BULE EM AÇO PARA CAFÉ, EM MATERIAL INOXIDÁVEL, COM TAMPA, ALÇA E BICO CURTO, COM CAPACIDADE PARA 01 LITRO	300	UNIDADE	<b>R\$ 20.445,00</b>	
7	BR0233622	BULE EM AÇO PARA CAFÉ, EM MATERIAL INOXIDÁVEL, COM TAMPA E ALÇA EM INOX, BICO LONGO CAPACIDADE PARA 01 LITRO, BICO LONGO	300	UNIDADE	<b>R\$ 17.574,00</b>	

9	BR0234203	COADOR DE CAFÉ, EM TECIDO FLANELA BRANCA, COSTURAS LATERAIS REFORÇADAS, TAMANHO 30CM DE ABA X 20CM DE FUNDO, PARA CAFETEIRA ELÉTRICA, ABA COM CORDÃO PARA PRENDER NO ARO DA MÁQUINA.	4.000	FRASCO C/100ML	R\$ 16.560,00	
10	BR0240323	COLHER PARA SOBREMESA	500	UNIDADE	R\$ 365,00	
11	BR0233582	COLHER DE PAU, MADEIRA, MEDINDO APROXIMADAMENTE 40 CM	300	UNIDADE	R\$ 840,00	
12	BR0337384	COLHER, MATERIAL CORPO AÇO INOXIDÁVEL, TAMANHO GRANDE, TIPO SOPA, ; DIMENSÕES APROXIMADAS: 19,0 X 4,3 X 2,1 CM (C X L X A) .	1.000	UNIDADE	cancelado	
13	BR0245367	COLHER EM AÇO INOXIDÁVEL, GRANDE, MEDINDO 09 CM DE DIAMETRO , APROXIMADAMENTE 30 CM DE CABO INOXIDÁVEL, TIPO COLHER DE ARROZ.	300	UNIDADE	R\$ 2.355,00	
14	BR0230563	COLHER, MATERIAL DO CORPO EM AÇO INOXIDÁVEL, TIPO CAFÉ.	2.000	UNIDADE	R\$ 860,00	
15	BR0230526	COLHER, MATERIAL DO CORPO EM AÇO INOXIDÁVEL, TIPO CHÁ.	2.000	UNIDADE	R\$ 1.400,00	
16	BR0244695	CONCHA EM AÇO INOXIDÁVEL, COM CABO EM AÇO INOXIDÁVEL, MEDINDO 30CM, COM ESPESSURA DE 2MM, COM CAPACIDADE PARA 100 ML	200	UNIDADE	R\$ 1.268,00	
17	BR0235401	COPO DE VIDRO, CAPACIDADE 400 ML, COR INCOLOR, TIPO USO PARA ÁGUA, SUPERFÍCIE LISA E PAREDE FINA OU GROSSA, TRANSMITÂNCIA TRANSPARENTE, PODENDO, O VOLUME, VARIAR EM 5%.	10.000	UNIDADE	R\$ 27.000,00	
18	BR0252435	COPO DESCARTÁVEL EM PLÁSTICO TRANSPARENTE, ATÓXICO, SEM REBARBA, COM CAPACIDADE DE 50 ML, MASSA MÍNIMA DE 0,85 GRAMAS, RESISTÊNCIA MÍNIMA DE 0,85N, SEM TAMPA, PACOTE 100 X50 ML.	20.000	PACOTE COM 100 UNIDADES	R\$ 17.800,00	
19	BR0341916	COPO DESCARTÁVEL EM PLÁSTICO TRANSPARENTE, ATÓXICO, SEM REBARBA, COM CAPACIDADE DE 200ML; MASSA MÍNIMA DE 2,20 GRAMAS, RESISTÊNCIA MÍNIMA DE 0,85N, SEM TAMPA, PACOTE 100 X200 ML.	10.000	PACOTE COM 100 UNIDADES	R\$ 19.200,00	
20	BR0226694	DETERGENTE, COMPOSIÇÃO TESOATIVOS ANIÔNICOS, COADJUVANTE, PRESERVANTES,REMOÇÃO DE GORDURAS DE LOUÇAS, TALHERES E PANELAS, AROMA NEUTRO,TENSOATIVO BIODEGRADÁVEL.	10.000	FRASCO COM 500 ML	R\$ 15.500,00	SIM

21	BR0242731	ESCORREDOR DE LOUÇAS	200	UNIDADE	cancelado	
22	BR0242722	ESPATÚLA CULINÁRIA, AÇO INOXIDÁVEL, PÁ CULINÁRIA EM AÇO INOX, MED 11 CM, 5CM, 13 CM PARA CORTAR E SERVIR BOLOS E TORTAS.	50	UNIDADE	R\$ 259,00	
23	BR0225904	ESPONJA PARA LIMPEZA TIPO DUPLA FACE, COMPOSTA DE POLIURETANO E FIBRA SINTÉTICA COM MATERIAL ABRASIVO COM FUNÇÃO BACTERICIDA, MEDINDO 110X75X9, COM FORMATO RETANGULAR, POLIURETANO E FIBRA SINTÉTICA NA COR AMARELA COM VERDE.	10.000	UNIDADE	R\$ 3.600,00	
24	BR0225901	ESPONJA LIMPEZA, MATERIAL LÃ AÇO, EM AÇO CARBONO, ÍSENTA DE SINAIS DE OXIDAÇÃO, ACONDICIONADA AM AMBALAGEM CO 8 UNIDADES, ABRASIVIDADE MÉDIA, APLICAÇÃO: UTENSÍLIOS DOMÉSTICOS.	5.000	PCT. C/ 08 UN.	R\$ 3.150,00	
25	BR0240329	FACA DE MESA, LAMINA E CABO EM MONOBLOCO (SEM EMENDAS) EM AÇO INOX COM PONTA ANGULADA E FIO DE CORTE TIPO SERRA, MEDINDO APROXIMADAMENTE: 20 CM	300	UNIDADE	R\$ 714,00	
26	BR0244021	FLANELA 100% ALGODÃO, LISA, MEDINDO 40X60CM, NA COR BRANCA	5.000	UNIDADE	R\$ 5.750,00	
27	BR0240448	FLANELA 100% ALGODÃO, LISA, MEDINDO 40X60CM, NA COR AMARELA OU LARANJA.	5.000	UNIDADE	R\$ 5.750,00	
28	BR0387763	GARFO PARA SOBREMESA EM MATERIAL INOX	300	UNIDADE	R\$ 270,00	
29	BR0270152	GARFO DE MESA TODO EM AÇO INOX MEDINDO APROXIMADAMENTE 20 CM DE COMPRIMENTO.	500	UNIDADE	R\$ 525,00	
30	BR0211531	GARRAFA TÉRMICA, MATERIAL PLÁSTICO, CAPACIDADE 1,80 L, FORMATO CILINDRO, AMPOLA DE VIDRO, FUNDO REMOVÍVEL, CARACTERÍSTICAS ADICIONAIS: TAMPA COM ALÇA E BOMBA DE PRESSÃO.	500	UNIDADE	R\$ 26.995,00	
31	BR0219079	GARRAFA TÉRMICA DE INOX, CAPACIDADE PARA 01 LITRO	200	UNIDADE	R\$ 9.438,00	
32	BR0232589	GARRAFA TÉRMICA, MATERIAL PLÁSTICO, CAPACIDADE 1 LITRO, FORMATO CILINDRO, AMPOLA DE VIDRO, FUNDO REMOVÍVEL DE ROSCA COM TAMPA PROTETORA, TAMPA E CORPO NA COR PRETA.	500	UNIDADE	R\$ 5.370,00	

33	BR0224570	GUARDANAPO DE PAPEL, MATERIAL 100 FIBRAS NATURAIS, LARGURA 33 CM, COMPRIMENTO 33 CM, COR BRANCA, ALVURA SUPERIOR A 70%, TIPO FOLHAS DUPLAS.	10.000	PCT. C/ 50 UN.	R\$ 28.000,00	
34	BR0260618	JARRA EM VIDRO, CAPACIDADE PARA 1 LITRO COM TAMP. BICO CURTO, ALÇA DE VIDRO.	1.000	UNIDADE	R\$ 10.500,00	
35	BR0242520	JARRA EM AÇO INOX, CAPACIDADE PARA 2 LITROS COM TAMP. BICO CURTO, ALÇA E APARADOR PARA GELO.	500	UNIDADE	R\$ 21.250,00	
36	BR0247780	JARRA, MATERIAL PLÁSTICO INCOLOR, CAPACIDADE 2, MODELO COM TAMP. APLICAÇÃO ÁGUA	500	UNIDADE	R\$ 2.080,00	
37	BR0295932	LEITEIRA EM ALUMINIO POLIDO COM CABO DE MADEIRA COM CAPACIDADE PARA 02 LITROS.	500	UNIDADE	R\$ 6.500,00	
38	BR0242005	PANO DE CHÃO FEITO EM ALGODÃO CRÚ ALVEJADO, NA COR BRANCA, TIPO SACO MEDINDO 70 X 40, COM BAINHA.	5.000	UNIDADE	R\$ 7.250,00	
39	BR0224204	PANO DE COPA E COZINHA (PANO PRATO), MATERIAL 100%ALGODÃO, COMPRIMENTO 60 CM, LARGURA 40 CM, COR BRANCA, ABSORVENTE, LAVÁVEL, DURÁVEL E COM BAINHA.	5.000	UNIDADE	R\$ 5.950,00	
40	BR0242621	BASE PARA COPO, TIPO PIRES, EM AÇO INOXIDÁVEL, ACABAMENTO EM ALTO BRILHO, DIÂMETRO DA BASE 80MM, DIÂMETRO TOTAL 90MM.	5.000	UNIDADE	R\$ 17.250,00	
41	BR0302373	PORTA COPOS NA COR TRANSPARENTE COM SUPORTE E FIXAÇÃO EM AÇO INOXIDÁVEL, PARA FÁCIL COLOCAÇÃO DOS COPOS COM BUCHAS E PARAFUSOS PARA FIXAÇÃO TAMP. REMOVÍVEL NA PARTE SUPERIOR PARA SER ABERTO PARA HIGIENIZAÇÃO, COM SISTEMA DE SERRILHAS, QUE DISPENSA UM COPO POR VEZ CAPACIDADE PARA, NO MÍNIMO, 100 COPOS DESCARTÁVEIS DE 200 ML, NAS DIMENSÕES APROXIMADAS: 10 CM DE DIÂMETRO DA BOCA X 45 CM DE ALTURA, PARA COPOS DE ÁGUA DE 200ML.	200	UNIDADE	R\$ 3.298,00	
42	BR0377011	PORTA COPOS NA COR TRANSPARENTE, COM SUPORTE E FIXAÇÃO EM AÇO INOXIDÁVEL, PARA FÁCIL COLOCAÇÃO DOS COPOS BUCHAS E PARAFUSOS PARA FIXAÇÃO, TAMP. REMOVÍVEL NA PARTE SUPERIOR PARA SER ABERTO PARA	200	UNIDADE	R\$ 3.196,00	

		HIGIENIZAÇÃO, COM SISTEMA DE SERRILHAS, QUE DISPENSA UM COPO POR VEZ COM CAPACIDADE PARA, NO MÍNIMO 100 COPOS DESCARTÁVEIS DE 50ML, NAS DIMENSÕES: 06 CM. DE DIÂMETRO DA BOCA X 45 CM DE ALTURA, PARA COPOS DE CAFÉ DE 50ML.				
43	BR00940170	POTE PARA MANTIMENTO EM PLASTICO TRANSPARENTE COM TAMPA FORMATO QUADRADO COM CAPACIDADE PARA 03 LITROS PARA ACONDICIONAMENTO DE CAFÉ.	500	UNIDADE	R\$ 2.325,00	
44	BR00940170	POTE PARA MANTIMENTO EM PLASTICO TRANSPARENTE COM TAMPA FORMATO QUADRADO COM CAPACIDADE PARA 05 LITROS PARA ACONDICIONAMENTO DE AÇUCAR.	500	UNIDADE	cancelado	
45	BR0342905	PRATO EM MATERIAL PORCELANA, PARA REFEIÇÃO, NA COR BRANCA, FORMATO REDONDO	500	UNIDADE	R\$ 3.825,00	
46	BR264546	PRATO, MATERIAL PORCELANA, APLICAÇÃO SOBREMESA, DIÂMETRO 19	200	UNIDADE	R\$ 1.070,00	
47	BR0226630	SABÃO EM BARRA DE GLICERINA, COMPOSIÇÃO BÁSICA SAIS + ÁCIDO GRAXO, COR AMARELA TRANSLÚCIDA, EMBALADO EM SACO PLASTICO, EB 56/54 DA ABNT, CONTENDO 05 UNIDADES, COM PESO LÍQUIDO DE 200 GRAMAS CASA, A EMBALAGEM DEVERÁ CONTER EXTERNAMENTE OS DADOS DE IDENTIFICAÇÃO, PROCEDÊNCIA, NÚMERO DE LOTE, VALIDADE E NÚMERO DE REGISTRO NO MINISTÉRIO DA SAÚDE.	5.000	UNIDADE	R\$ 18.250,00	
48	BR0328479	SABÃO EM PÓ PARA LIMPEZA GERAL, COM COMPOSIÇÃO MÍNIMA: TENSOATIVO, ENZIMAS, AGUA, PERFUME, TAMPONANTES, COADJUVANTES, SINERGISTA, BRANQUEADOR OTICO E CORANTE, BIODEGRADAVEL, COM AROMATIZADO, NA COLORAÇÃO AZULADA, ACONDICIONADA EM CAIXA COM 01 QUILO, ROTULO COM INFORMAÇÕES SOBRE O SABÃO EM PÓ, FABRICANTE, RESPONSÁVEL TÉCNICO, REGISTRO NO MINISTÉRIO DA SAÚDE OU ANVISA.	3.000	EMBALAGEM DE 01 KG.	R\$ 18.600,00	
49	BR0243010	TAÇA, MATERIAL VIDRO TRANSPARENTE INCOLOR, ALTURA 16,10, DIÂMETRO	300	UNIDADE	R\$ 1.434,00	

		7,30, CAPACIDADE 300 ML, USO ÁGUA				
50	BR0229700	XÍCARA, MATERIAL PORCELANA, TIPO CAFÉ, COR BRANCA, CAPACIDADE 80 ML, CARACTERÍSTICAS ADICIONAIS TOTALMENTE ESMALTADAS, COM PIRES	3.000	UNIDADE	R\$	17.040,00
51	BR0356512	XÍCARA, MATERIAL PORCELANA, TIPO CHÁ, COR BRANCA, CAPACIDADE 180 ML, CARACTERÍSTICAS ADICIONAIS TOTALMENTE ESMALTADAS, COM PIRES	1.000	UNIDADE	R\$	7.200,00
52	BR316357	ANEL DE VEDAÇÃO EM SILICONE OU BORRACHA NITRÍLICA, MEDINDO 20MM DE DIÂMETRO EXTERNO, NA COR PRETA EMBALADO EM, PACOTE COM 20 UNIDADES.	300	UNIDADE	R\$	9.000,00
53	BR3016358	ANEL DE VEDAÇÃO EM SILICONE OU BORRACHA, MEDINDO 10MM DE DIÂMETRO EXTERNO, NA COR PRETA EMBALADO EM, PACOTE COM 20 UNIDADES.	300	UNIDADE	R\$	9.000,00
55	BR241405	ALAVANCA PARA TORNEIRA DE 1/2" PARA CAFÉTEIRA ELETRICA EM AÇO INOXIDÁVEL COMPLETA COM ALAVANCA, CASTELO E ANÉIS DE VEDAÇÃO.	50	UNIDADE	R\$	4.250,00
56	BR237287	TORNEIRA COM ROSCA 3/4", PARA BEBEDOURO DE GALÃO, TAMANHO PADRÃO, FEITA EM MATERIAL PLÁSTICO, COM ANÉIS DE VEDAÇÃO E BORRACHA E VEDAÇÃO.	200	UNIDADE	R\$	1.458,00
					R\$	93.452,00

## Material de consumo: Expediente 2014-2015

	Item Compras net	Descrição Complementar	Quantidade	Unidade Fornec.	VALOR TOTAL	ITEM SUSTENTÁVEL
--	------------------------	---------------------------	------------	--------------------	-------------	---------------------

1	BR0262849	Agenda Permanente, contendo 192 folhas, sendo 01 dia por página, capa/contracapa em papelão 837 g/m2, revestido por material sintético preto, com folhas internas em papel offset 63 g/m2, no formato 145mm x 205mm, com inscrição na capa "Ministério da Fazenda" em letras douradas e brasão.	2.000	Unidade	R\$ 50.000,00	
2	BR0203283	Almofada para carimbo com entintamento a base d'água, na cor azul, tamanho N° 02, com esponja absorvente revestida em tecido, caixa em plástico ou metal, formato retangular.	500	Unidade	R\$ 2.310,00	
3	BR0203285	Almofada para carimbo com entintamento a base d'água, na cor preta, tamanho N° 02, com esponja absorvente revestida em tecido, caixa em plástico ou metal, formato retangular.	500	Unidade	R\$ 2.725,00	
4	BR0203287	Almofada para carimbo com entintamento a base d'água, na cor vermelha, tamanho N° 02, com esponja absorvente revestida em tecido, caixa em plástico ou metal, formato retangular.	50	Unidade	R\$ 545,00	
5	BR0203489	Apagador magnético de quadro branco, com estrutura em plástico, na cor cinza ou preto, base em feltro, medindo aproximadamente 150mm x 60 mm x 40 mm.	100	Unidade	R\$ 735,00	



6	BR0229262	Bandeja para expediente em acrílico, tipo dupla, com antiderrapante e antidanificador na parte inferior, medindo 266mm x 366mm x 40 mm, na cor fumê.	500	Unidade	R\$ 10.060,00	
7	BR0412151	Bloco para anotações auto- adesivos, reposicionáveis, tamanho 38mm x 51mm acondicionados em embalagem com 4 blocos de 50 folhas cada, em <b>neon</b> nas cores: amarelo, laranja, verde e rosa.	4.000	Pacote com 4 blocos	R\$ 10.000,00	
8	BR0407562	Bloco para anotações auto- adesivos, reposicionáveis, tamanho 76 mm x 76mm acondicionados em embalagem com 400 folhas, nas cores, em neon: amarelo, laranja, magenta e verde.	4.000	Pacote com 4 blocos	R\$ 32.000,00	
9	BR0279249	Caneta Corretiva, fórmula atóxica a base de água, secagem rápida, com corpo flexível e tampa plástica, capacidade de 8 ml, ponta metálica.	2.000	Unidade	R\$ 9.580,00	
10	BR0289211	Caneta esferográfica, com tampa ventilada, corpo hexagonal transparente com orifício lateral, ponta média de 1 mm com esfera de tungstênio, na cor vermelha.	2.000	Unidade	R\$ 880,00	
11	BR0279534	Caneta Hidrográfica, entintamento na cor azul corpo e tampa em plástico cilíndrico, com uma fina e outra média, para marcação de CD/DVD.	1.000	Unidade	R\$ 2.000,00	

12	BR0279536	Caneta Hidrográfica, entintamento na cor preta corpo e tampa em plástico cilíndrico, com uma ponta fina e outra média, para marcação de CD/DVD.	1.000	Unidade	R\$ 2.000,00	
13	BR0284590	Caneta Hidrográfica, ponta média com entintamento na cor rosa luminosa, traço de 2,5mm ou 5mm, para marcação de texto, ponta chanfrada, tampa e corpo em polipropileno.	2.000	Unidade	R\$ 1.120,00	
14	BR0250126	CD regravável, em acrílico, 80 min. capacidade 700MB, velocidade de gravação 4 x , tipo CDR-W, com capa em envelope de papel.	10.000	Unidade	R\$ 28.000,00	
15	BR0272507	Clipe Paralelo, tratamento superficial em aço niquelado. Tamanho 0/0 caixa com 50 unidades.	2.000	Caixa com 50 unidades	R\$ 4.000,00	
16	BR0271777	Clipe Paralelo, tratamento superficial em aço niquelado. Tamanho 3/0 caixa com 50 unidades.	3.000	Caixa com 50 unidades	R\$ 5.580,00	
17	BR0313939	Cola em bastão a base de água, lavável, atóxica , branca, pesando 10 gramas, validade mínima de 1 ano. Acondicionada em tubo bastão, tubo e tampa em polipropileno.	500	Tubo com 10 gramas	R\$ 585,00	
18	BR0354895	Cola Adesiva instantânea universal, em frasco rígido de 3 gramas, com tampa anti-entupimento e bico para aplicação precisa, que possa ser usada em couro, porcelana, metal, borracha, madeira, plástico.	100	Unidade	R\$ 293,00	

19	BR0260065	Divisória (separador) para arquivo em plástico transparente com 12 projeções, visor transparente, furação universal.	500	Jogo com 10 unidades	R\$ 1.500,00	
20	BR0204508	Divisória (separador) para arquivo em cartão 180 gramas, officio, visor de acetato, com 12 projeções e 4 furos, cor amarela , com visor, medindo 216 mm x 330 mm.	300	Jogo com 10 unidades	R\$ 2.500,00	
21	BR0246026	DVD regravável para armazenamento de arquivos com capacidade de 4,7 GB, 120min, tipo DVD-RW, com capa em envelope de papel.	20.000	Unidade	R\$ 62.000,00	
22	BR0241035	Espiral para encadernação, material plástico, 12 mm, 330 mm de comprimento, na cor preta.	200	Pacote com 100 unidades	R\$ 2.732,00	
23	BR0260809	Espiral para encadernação, material plástico, 15 mm, 350 mm de comprimento, na cor preta.	200	Pacote com 100 unidades	R\$ 3.700,00	
24	BR0291485	Espiral para encadernação, material plástico, 17 mm, 330 mm de comprimento, na cor preta.	200	Pacote com 100 unidades	R\$ 4.100,00	
25	BR0237687	Espiral para encadernação, material plástico, 20 mm, 320 mm de comprimento, na cor preta.	200	Pacote com 100 unidades	R\$ 5.480,00	
26	BR0260747	Espiral para encadernação, material plástico, 29 mm de diâmetro 330 mm de comprimento, na cor preta.	100	Pacote com 100 unidades	R\$ 4.300,00	
27	BR0375860	Espiral para encadernação, material plástico, 40 mm de diâmetro com 56 anéis e 330 mm de comprimento, na cor preta.	100	Pacote com 50 unidades	R\$ 3.550,00	

28	BR0259559	Estilete largo para uso diverso, lâmina aproximadamente 18 mm X 110 mm, corpo em plástico, pontas renováveis em aço carbono com tratamento antiferrugem e trava de segurança.	4.000	Unidade	R\$ 7.720,00	
29	BR0302992	Etiqueta autoadesiva . Tamanho 13mm x 45 mm com dizer "URGENTE", na cor vermelha.	200	Caixa com 210 etiquetas	R\$ 1.108,00	
30	BR0297930	Etiqueta autoadesiva . Tamanho 13mm x 45 mm com dizer "RESERVADO", na cor azul.	50	Caixa com 210 etiquetas	R\$ 710,00	
31	BR0302743	Etiqueta autoadesiva. Tamanho 13mm x 45 mm, com dizer "CONFIDENCIAL", na cor azul.	50	Caixa com 210 etiquetas	R\$ 290,00	
32	BR0402431	Etiqueta autoadesiva branca, em folha formato A4, medindo 25,4 x 66,7mm, 30 etiquetas por folha.	300	Caixa com 20 folhas	R\$ 3.510,00	
33	BR0230426	Etiqueta autoadesiva medindo 105 x 41 mm, 2 colunas com 2 carreiras com 14 etiquetas por folha.	300	Caixa com 100 folhas	R\$ 9.261,00	
34	BR0278813	Extrator de grampos tipo espátula medindo aproximadamente 14,6 cm de comprimento em aço inoxidável revertido com plástico.	5.000	Unidade	R\$ 4.500,00	
35	BR033499	Fichário, com 4 argolas, capa e contracapa em papelão prensado, revestida em PVC na cor branca. Com bolso interno, medindo aproximadamente 310 mm x 270 mm x 60 mm.	100	Unidade	R\$ 700,00	

36	BR0150793	Filme Plástico Autoadesivo, transparente, rolo medindo 45cmx 100m Contact (Para revestimento – identificação das caixas arquivo) -	20	Rolo com 100 metros	R\$ 1.100,00	
37	BR0279037	Fita Adesiva de celofane tipo mágica, transparente, que possibilite e escrita a lápis e caneta, medindo 12mm x 33m	3.000	Unidade	R\$ 20.340,00	
38	BR0303748	Fita Adesiva de celofane tipo mágica transparente, que possibilita a escrita a lápis e caneta, medindo 19mm x 65m.	500	Unidade	R\$ 9.690,00	
39	BR0279108	Fita Adesiva transparente em polipropileno, medindo 12mm x 33 m	5.000	Unidade	R\$ 3.550,00	
40	BR0355566	Fita Dupla face, na cor branca, em polipropileno, bi orientado, medindo 12mm x 30 m.	1.000	Unidade	R\$ 2.990,00	
41	BR0203585	Grampeador metálico de grande porte com capacidade para grampear até 100 folhas (75g/m <sup>2</sup> ), pintura epóxi, apoio de base em material plástico. Comporte grampos 23/6, 23/8, 23/10, 23/13.	250	Unidade	R\$ 7.295,00	
42	BR0401795	Grampo trilho para arquivar documentos, em polipropileno, medindo 195 mm de comprimento, com capacidade para armazenar até 400 folhas (referência sulfit 75g/m <sup>2</sup> ), na cor branca.	10.000	Unidade	R\$ 2.000,00	

43	BR0220591	Lacre plástico para malote, em polipropileno, numerado, com 7 dígitos, tipo fio "escadinha", com 23 cm, na cor azul.	10.000	Unidade	R\$ 2.500,00	
44	BR0248739	Livro para registro de protocolo, com 104 folhas, brancas de 54g/m <sup>2</sup> , pautadas e numeradas sequencialmente, capa dura em papelão prensado revestida em material sintético na cor azul. Medindo 216 x 156 mm.	500	Unidade	R\$ 2.250,00	
45	BR0233845	Marcador de quadro branco, na cor azul, ponta chanfrada em feltro, com traço de 2mm, não recarregável, corpo e tampa em plástico. Acondicionado em caixa com 12 unidades.	1.500	Unidade	R\$ 4.980,00	
46	BR0233847	Marcador de quadro branco, na cor preta, ponta chanfrada em feltro, com traço de 2mm, não recarregável, corpo e tampa em plástico. Acondicionado em caixa com 12 unidades.	1.500	Unidade	R\$ 4.980,00	
47	BR0233846	Marcador de quadro branco, na cor verde, ponta chanfrada em feltro, com traço de 2mm, não recarregável, corpo e tampa em plástico. Acondicionados em caixa com 12 unidades.	500	Unidade	R\$ 1.660,00	
48	BR0233848	Marcador de quadro branco, na cor vermelha, ponta chanfrada em feltro, com traço de 2mm, não recarregável, corpo e tampa em plástico. Acondicionado em caixas com 12 unidades.	300	Unidade	R\$ 996,00	

49	BR0203352	Mina grafite 0,9mm x 60mm, para escrita em geral, tubo com 12 minas, cor grafite.	700	Tubo com 12 minas	R\$ 581,00	
50	BR0397768	Marcador de página autoadesivo em neon, reutilizável, acondicionado em embalagem com 5 blocos, nas cores, amarelo, verde, rosa, laranja e azul, com 20 folhas cada, medindo 12x46mm.	10.000	caixa com 5 blocos	R\$ 54.100,00	
51	BR0368134	Memória Portátil, tipo pen drive, capacidade 8 GB, interface USB. Acondicionado em embalagem individual.	2.000	Unidade	R\$ 52.000,00	
52	BR0300701	Papel Adesivo em celulose vegetal, tipo contact, auto adesivo, incolor, transparente Medindo 25m de comprimento e 45cm de largura, rolo com 25 metros.	500	Unidade	R\$ 15.000,00	
53	BR0342750	Papel Bobinado para máquina de calcular, em papel apergaminhado de 63g/m <sup>2</sup> , medindo 57mm x 75 m.	200	Rolo	R\$ 500,00	
54	BR0267149	Papel Cartão, formato A4, medindo 210 x 297 mm, 180g/m <sup>2</sup> , na cor branca, apresentando superfície lisa.	200	Pacote com 100 fls	R\$ 3.000,00	
55	BR0338006	Papel Couchê 180 g/m <sup>2</sup> 210 mmx 297 mm, em embalagem com 100 unidades.	100	Pacote com 100 folhas	R\$ 2.040,00	
56	BR0263455	Papel Flip-chart na cor branca, com 90g/m <sup>2</sup> , medindo. 66 x 96 cm, em bloco de 50 folhas.	100	Bloco com 50 folhas	R\$ 2.300,00	
57	BR0249251	Papel Lembrete sem pauta, sulfite, multicolor, cortado, 75g/m <sup>2</sup> , em caixa com 500 folhas.	200	Caixa com 500 folhas	R\$ 2.000,00	

		Medindo 95mm x 81,5 mm.				
58	BR0230780	Papel sulfite 75g/m <sup>2</sup> , medindo 297 x 420 mm, formato A3, alcalino alta brancura, para uso em copiadoras, impressoras a laser e jato de tinta	50	Pacote com 500 folhas	R\$ 1.300,00	
59	BR0283070	Pasta Arquivo, para guarda de documentos, com abas e elástico 180g/m <sup>2</sup> , cartolina plastificada, medindo 345 x 240 mm, na cor preta.	1.500	Unidade	R\$ 2.550,00	
60	BR0302016	Pasta arquivo, em plástico transparente, tipo suspensa, medindo 240 mm de altura por 360 mm, com visor e prendedor interno em plástico.	2.500	Unidade	R\$ 5.000,00	
61	BR0231790	Pilha alcalina AA de 1.5 volts, original de alta durabilidade.	500	Unidade	R\$ 750,00	
62	BR0231788	Pilha alcalina AAA de 1.5 volts, original de alta durabilidade.	500	Unidade	R\$ 825,00	
63	BR0272871	Pilha recarregável níquel metal hidreto AA 1,2 V, original.	500	Unidade	R\$ 7.000,00	
64	BR0270919	Pilha recarregável níquel metal hidreto AAA 1,2 V original.	500	Unidade	R\$ 6.500,00	
65	BR0202043	Pincel Atômico, corpo e tampa em material plástico, ponta de feltro chanfrada na cor vermelha, traço de 5 mm, tinta a base de álcool.	300	Unidade	R\$ 249,00	



66	BR0259980	Porta Cartões, em formato de fichário, capa dura revestida, na cor preta, com 4 argolas, capacidade para 100 cartões de visita.	100	Unidade	R\$ 2.205,00	
67	BR0278851	Prancheta em acrílico, medindo 230mm x 320mm x 3mm (espessura), na cor fumê, com prendedor em metal.	500	Unidade	R\$ 3.130,00	
68	BR0267597	Prendedor de papel, corpo em metal com pintura epóxi e presilha em aço inoxidável medindo 19mm, abertura de 7mm, capacidade para prender até 70 folhas de papel 75G/m2.	1.000	Unidade	R\$ 1.440,00	
69	BR204642	Saco plástico para documentos, em polipropileno, transparente, medindo 240mmx330 mm com 2 furos, formato A4, em pacotes com 100 sacos.	10.000	Unidade	R\$ 1.500,00	
70	BR0234994	Saco plástico para documentos, em polipropileno, transparente, com 4 furos, formato A4 ofício, acondicionado em embalagens com 100 sacos, medindo 325mm x 240 mm ( A x L ).	30.000	Unidade	R\$ 4.500,00	
71	BR0203972	Suporte para fita adesiva em plástico, na cor fumê ou preta, com base antiderrapante e dispenser de fita, para fitas de 12mm x 33m.	2.000	Unidade	R\$ 11.560,00	
72	BR0416510	Tinta para carimbo, na cor azul, embalagem e tampa em plástico, composição homogênea à base de água, secagem rápida, em frascos de 40ml.	500	Unidade	R\$ 690,00	

73	BR0336795	Tinta para carimbo, na cor preta, embalagem e tampa em plástico, composição homogênea à base de água, secagem rápida, em frascos de 40ml.	500	Unidade	R\$ 690,00	
74	BR0288985	Tinta para carimbo, na cor vermelha, embalagem e tampa em plástico, composição homogênea à base de água, secagem rápida, em frascos de 40ml.	50	Unidade	R\$ 69,00	
75	BR0249588	Umedecedor de dedos glicerinado, composição atóxica e inodora, com tampa e embalagem, plástica, peso: 12 gramas.	3.000	Unidade	R\$ 4.500,00	
76	BR0264123	Apagador de escrita, em borracha branca, medindo 42 x 21 x 11 mm, com capa plástica protetora. Validade mínima de 12 meses.	3.000	Unidade	R\$ 1.320,00	
77	BR0303016	Apontador para lápis, em metal resistente, 1 lâmina em aço inoxidável, com 1 furo, sem depósito.	2.000	Unidade	R\$ 1.500,00	
78	BR0233995	Bandeja para expediente, em acrílico, com pés, na cor fumê, medindo 350 x 250 x 40 mm, acondicionadas em embalagens individuais.	300	Unidade	R\$ 2.139,00	
79	BR0229395	Bloco para rascunho, em papel apergaminhado amarelo, auto-adesivo com 75 g/m <sup>2</sup> , medindo 76 x 102mm.	6.000	Bloco com 100 folhas	R\$ 15.000,00	
80	BR0234244	Caixa Arquivo, em papelão, com orifícios laterais para ventilação e espaço para informações, medindo 135 x 250 x 360mm, na cor parda.	10.000	Unidade	R\$ 20.000,00	

81	BR0271836	Caneta Esferográfica, com tampa ventilada, corpo hexagonal transparente com orifício lateral, ponta média de 1 mm com esfera de tungstênio, entintamento na cor azul. Corpo e tampa em material plástico.	15.000	Unidade	R\$ 6.600,00	
82	BR0271837	Caneta Esferográfica, com tampa ventilada, corpo hexagonal transparente com orifício lateral, ponta média de 1 mm com esfera de tungstênio, entintamento na cor preta. Corpo e tampa em material plástico.	10.000	Unidade	R\$ 4.400,00	
83	BR0279313	Caneta Hidrográfica, tipo marca texo, ponta média com entintamento na cor amarela luminosa, traço de 3mm a 5mm, para marcação de texto, ponta chanfrada, tampa e corpo em polipropileno.	3.000	Unidade	R\$ 1.680,00	
84	BR0279312	Caneta Hidrográfica, tipo marca texto, ponta média com entintamento na cor verde luminoso, traço de 3mm a 5mm, para marcação de texto, ponta chanfrada, tampa e corpo em polipropileno.	3.000	Unidade	R\$ 1.680,00	
85	BR0278727	Capa para encadernação, em polipropileno na cor azul, medindo 210 x 297 x 0,30 mm.	10.000	Unidade	R\$ 2.500,00	
86	BR0399691	Capa para encadernação, em polipropileno na cor cinza, medindo 210 x 297 x 0,30 mm.	10.000	Unidade	R\$ 2.500,00	
87	BR0278731	Capa para encadernação, em polipropileno na cor preta, medindo 210 x 297 x 0,30 mm.	10.000	Unidade	R\$ 2.500,00	

88	BR0278728	Capa para encadernação, em polipropileno na cor transparente, medindo 210 x 297 x 0,30 mm.	20.000	Unidade	R\$ 5.000,00	
89	BR0322350	Capa Plástica para proteção de documentos, tipo "L", em material plástico transparente, medindo 230 x 350 mm.	20.000	Unidade	R\$ 17.400,00	
90	BR0289741	Capa de Processo Kraft, cor branca, 110g/m <sup>2</sup> 220 x 297mm, folha dupla, com brasão, timbre N° 5 impressão "MINISTÉRIO DA FAZENDA" na cor preta.	200	cento	R\$ 12.000,00	
91	BR0228369	Cinta Elástica, circular em latex número 18.	3.000	Embalagem com 25 gramas	R\$ 8.250,00	
92	BR0262836	Cinta Elástica, em algodão e polipropileno, forma circular, na cor branca, medindo 4 x 55 cm, com impressão: "MINISTÉRIO DA FAZENDA".	8.000	Unidade	R\$ 29.040,00	
93	BR0354394	Clipe Paralelo, tratamento superficial em aço niquelado. Tamanho n°2/0, caixa com 100 unidades.	2.500	Caixa com 100 unidades	R\$ 4.900,00	
94	BR0271778	Clipe Paralelo, tratamento superficial em aço niquelado. Tamanho n°4/0, caixa com 50 unidades.	2.500	Caixa com 50 unidades	R\$ 4.725,00	
95	BR0274804	Clipe Paralelo, tratamento superficial em aço niquelado. Tamanho n° 6/0, caixa com 50 unidades.	1.000	Caixa com 50 unidades	R\$ 3.140,00	

96	BR0272378	Clipe Paralelo, tratamento superficial em aço niquelado. Tamanho nº 8/0, caixa com 50 unidades.	600	Caixa com 50 unidades	R\$ 1.488,00	
97	BR0293490	Clipe Paralelo, tratamento superficial em aço niquelado. Tamanho nº 02, caixa com 100 unidades.	600	Caixa com 50 unidades	R\$ 1.860,00	
98	BR0356428	Clipe Paralelo, tratamento superficial em aço niquelado. Tamanho nº 05, em caixa com 50 unidades.	600	Caixa com 50 unidades	R\$ 1.104,00	
99	BR0294248	Cola branca, líquida, viscosa, constituída de resina sintética, lavável, atóxica, secagem rápida, homogênea, não podendo manchar onde aplicada, embalada em recipientes plásticos, com bico aplicador e tampa vedante, conforme Portaria nº 17/92 INMETRO, bem como a data de fabricação e prazo de validade, peso líquido: 90 gramas.	2.000	Tubo de 90 gramas	R\$ 1.660,00	
100	BR0278607	Colchete para fixar papel, em aço latonado ou galvanizado tamanho Nº 6.	1.000	Caixa com 72 unidades	R\$ 3.400,00	
101	BR0278610	Colchete para fixar papel, em aço latonado ou galvanizado tamanho Nº 10.	1.000	Caixa com 72 unidades	R\$ 4.550,00	
102	BR0236319	Colchete para fixar papel, em aço latonado ou galvanizado tamanho Nº 12.	1.000	Caixa com 72 unidades	R\$ 6.420,00	
103	BR0278612	Colchete para fixar papel, em aço latonado ou galvanizado tamanho Nº 14.	1.000	Caixa com 72 unidades	R\$ 7.690,00	

104	BR0202739	Espiral para encadernação, em material plástico, com diâmetro de 07 mm, na cor preta.	2.500	Unidade	R\$ 625,00	
105	BR0202803	Espiral para encadernação, em material plástico, com diâmetro de 09 mm, na cor preta.	3.500	Unidade	R\$ 1.155,00	
106	BR0230017	Espiral para encadernação, em material plástico, com diâmetro de 14 mm, na cor preta.	2.500	Unidade	R\$ 850,00	
107	BR0230022	Espiral para encadernação, em material plástico, com diâmetro de 23 mm, na cor preta.	2.000	Unidade	R\$ 880,00	
108	BR0234922	Espiral para encadernação, em material plástico, com diâmetro de 50 mm, na cor preta.	1.000	Unidade	R\$ 1.680,00	
109	BR0284681	Etiqueta Adesiva 99,1 x 34,0mm, em papel, na cor branca, 16 etiquetas por folha.	200	Pacote com 25 folhas	R\$ 3.290,00	
110	BR0280710	Fichário em polipropileno, cristal (transparente) com quatro argolas, capa e contracapa em material plástico, na cor fimê, medindo 250 x 330 x 50 mm.	100	Unidade	R\$ 1.000,00	
111	BR0278973	Fita Adesiva, tipo crepe, na cor branca, medindo 5cm x 50 m	750	Unidade	R\$ 3.487,00	
112	BR0322304	Fita Adesiva para embalagem, transparente em polipropileno, medindo 5cm x 50 m.	2.500	Unidade	R\$ 5.525,00	
113	BR0318187	Fita Adesiva para embalagem, na cor marrom, em polipropileno, medindo 5cm x 50 m	1.300	Unidade	R\$ 2.873,00	

114	BR0238773	Fita antiderrapante medindo 50mm x 20 m, na cor preta, resistente a água, tração e sol, mínimo 1mm de espessura.	50	Rolo com 20 metros	R\$ 3.221,50	
115	BR0232421	Grampeador médio de mesa, metálico, fabricado em chapa de aço, pintura epóxi, apoio da base em polietileno e coberto em resina termoplástica, capacidade de grampear até 25 folhas ( papel 75g/m <sup>2</sup> ), estojo de alojamento dos grampos em chapa de aço, para grampos 24/6 e 26/6.	3.000	Unidade	R\$ 43.740,00	
116	BR0232256	Grampo para grampeador, em metal niquelado, 23/8	200	Caixa com 5.000 grampos	R\$ 1.654,00	
117	BR0228395	Grampo para grampeador, em metal niquelado, 23/13	100	caixa c/5000 unidades	R\$ 1.069,00	
118	BR0242181	Grampo para grampeador, em metal niquelado, 23/15	100	caixa c/5000 unidades	R\$ 1.152,00	
119	BR0242637	Grampo para grampeador, em metal niquelado, 24/10	100	caixa c/5000 unidades	R\$ 908,00	
120	BR0203137	Grampo para grampeador, em metal niquelado, 26/6	2.000	caixa c/5000 unidades	R\$ 7.740,00	
121	BR0272348	Lápis número 2, corpo redondo ou sextavado, em madeira, traço escuro, mina na cor preta, sem borracha, tipo HB.	10.000	Unidade	R\$ 5.800,00	

122	BR0258557	Mouse Pad borracha neoprene 50x120 mm tamanho almofada 215 x 180mm, tamanho plataforma ergonômico com prevenção a ler com apoio para o punho.	1.000	Unidade	R\$ 23.000,00	
123	BR0234734	Papel para embrulho, em papel Kraft, com 90G/m <sup>2</sup> , medindo 66cm x 96 cm, na cor parda.	2.500	Unidade	R\$ 725,00	
124	BR0454975	Pasta Arquivo tipo tubo capa e contracapa em papelão prensado revestida em PVC na cor preta, medindo 345 x 240 x 35 mm, com ferragem interna.	1.200	Unidade	R\$ 11.400,00	
125	BR0336926	Pasta Arquivo tipo tubo capa e contracapa em papelão prensado revestida em PVC na cor preta, medindo 345 x 240 x 70 mm, com ferragem interna.	1.200	Unidade	R\$ 11.400,00	
126	BR0321301	Pasta arquivo, para guarda de documentos, em polipropileno na cor fumê, com abas e elástico, medindo 350 x 230 x 20mm.	3.000	Unidade	R\$ 6.000,00	
127	BR0312698	Pasta arquivo, para guarda de documentos, em polipropileno transparente, com abas e elástico, medindo 350 x 230 x 20mm.	3.000	Unidade	R\$ 6.000,00	
128	BR0402804	Pasta para telex, capa em PVC cristal de 0,20mm, contracapa em papelão prensado revestida em PVC na cor preta, barbela interna com 2 furos para grampo trilho, medindo 330 x 220 x 20 mm.	1.500	Unidade	R\$ 4.500,00	



129	BR0284755	Pasta Catálogo, capa e contracapa em papelão prensado revestido em PVC na cor preta, capacidade para 100 plásticos, medindo 350 x 255 mm. Com 100 plásticos transparentes de quatro furos e prendedores internos.	1.000	Unidade	R\$ 15.000,00	
130	BR0393678	Pasta para documentos em papel color de 180g/m <sup>2</sup> , na cor azul marinho, três grampos (orelhas), medindo 225 x 315mm.	500	Pacote com 10 unidades	R\$ 10.000,00	
131	BR0202054	Percevejo em metal latonado, medindo 10mm.	300	Caixa com 100 unidades	R\$ 678,00	
132	BR0231771	Perfurador de papel, manual, tamanho médio, aço pintado, capacidade de perfuração de até 60 folhas, furos redondos e coletor de sobras de papel.	500	Unidade	R\$ 19.515,00	
133	BR0202040	Pincel Atômico, descartável, corpo e tampa em plástico, ponta de feltro chanfrada na cor azul, traço de 5mm, a base de álcool de rápida fixação, podendo ser utilizado em diversos materiais, tais como: madeira, vidro, papel, borracha e metal.	1.000	Unidade	R\$ 830,00	
134	BR0202041	Pincel Atômico, descartável, corpo e tampa em plástico e ponta de feltro chanfrada na cor preta, traço de 5mm, a base de álcool, rápida fixação, podendo ser utilizado em	1.000	Unidade	R\$ 830,00	

		diversos materiais, tais como: madeira, vidro, papel, borracha e metal.				
135	BR0220986	Plástico Bolha, medindo 10m x 130cm, diâmetro da bolha entre 5 e 8 mm, material em filme de polietileno na cor transparente, com bolhas de ar prensadas.	100	Bobina de 10m x 130 cm	R\$ 6.600,00	
136	BR0405530	Porta Crachá retrátil, com cordão extensor retrátil em nylon de no mínimo 50cm, com recolhimento automático, alça de silicone com botão de pressão, diâmetro do corpo de aproximadamente 25mm, na cor azul marinho, prendedor em aço inox	4.000	Unidade	R\$ 26.000,00	
137	BR0234401	Porta objeto conjugado, em acrílico, com 10 compartimentos, giratório, com aproximadamente 105 mm de diâmetro por 140mm de altura.	2.000	Unidade	R\$ 31.120,00	
138	BR0297684	Protetor capa de processo em pvc cristal, medindo 550 x 350 mm x 0,2 mm de espessura, com 1 bolso interno de cada lado com 12 cm	2.000	Unidade	R\$ 4.000,00	
139	BR0295889	Registrador A a Z na cor preta, material papelão prensado, medindo 280mm (largura), 350mm (altura), 85mm (lombada) com ferragens do tipo alavanca, dois furos.	5.000	Unidade	R\$ 32.500,00	
140	BR203186	Régua em plástico cristal medindo 30cm, graduada em centímetro e polegadas, com impressão da graduação legível,	200	Unidade	R\$ 190,00	

		sem falhas, sem deformidades ou rebarba.				
141	BR0405466	Tesoura, lâmina em aço inox, medindo 8 polegadas, cabo plástico anatômico, corte liso, com ponta.	2.500	Unidade	R\$ 7.550,00	
					R\$ 509.217,50	

Em tempo, pretende-se, para o próximo relatório de acompanhamento, o estudo de substituição dos bens de consumo atuais por mais sustentáveis.

## II - Práticas de Sustentabilidade e de Racionalização do Uso de Materiais e Serviços

### Papel para impressão

#### CONSUMO DE PAPEL - SAMF/DF

	UORG	DENOMINAÇÃO	JAN	FEV	MAR	ABR	MAI	JUN
1	19836	ADM. - ALVORADA	0	0	0	0	0	0
2	19851	ADM. - ANEXO	0	0	10	0	0	0
5	19829	ADM. - ÓRG. CENTRAIS	3	3	0	5	0	2
6	19838	ADM. - ÓRG. REGIONAIS	0	0	10	0	0	0
7	19800	APOIO / SAMF	3	0	50	225	95	120
8	20903	ARQUIVO / P. FUNC. / GESPE	0	0	0	0	0	0
19	19879	DIENG/DIFRA	0	0	0	0	3	0
20	19839	DILIC-FATURAS E FISCALIZAÇÃO	20	10	0	0	0	0
22	19802	DISUP	0	20	0	0	0	0
25	19878	GELOG	0	0	0	0	0	0
27	20705	GESPE	0	0	0	0	0	0
28	19847	MALOTE - ANEXO	25	25	25	25	25	20
29	19866	MALOTE - CENTRAIS	0	4	0	4	10	0
30	19873	MALOTE - REGIONAIS	8	8	8	10	0	8
35	19832	PROTOCOLO - CENTRAIS	20	0	10	0	10	0
36	19883	PROTOCOLO - REGIONAIS	0	0	0	10	0	0
37	19844	PROTOCOLO - SEDE	0	0	15	10	0	0
38	19834	RECADASTRAMENTO / GESPE	0	10	10	0	0	0
43	19850	SEATI / GESPE	0	0	0	0	0	0
44	19887	SECON	0	0	0	0	0	0

45	19885	SECOP	20	0	0	0	0	0
47	19860	SEGEF / SAMF / DF	0	0	0	0	0	30
48	20818	SEJUD	0	0	0	0	0	0
49	19856	SEMAT (ALMOXARIFADO)	0	0	0	10	0	0
51	19854	SETEL	10	10	20	0	0	0
52	19826	SETRA	0	20	0	20	40	0
53	19846	SINPE / GESPE	0	0	0	0	0	0
<b>TOTAL</b>			109	110	158	319	183	180
<b>Total Geral:</b>			879					

JAN	FEV	MAR	ABR	MAI	JUN
R\$ 0,00	R\$ 0,00	R\$ 0,00	R\$ 0,00	R\$ 0,00	R\$ 0,00
R\$ 0,00	R\$ 0,00	R\$ 85,21	R\$ 0,00	R\$ 0,00	R\$ 0,00
R\$ 25,56	R\$ 25,56	R\$ 0,00	R\$ 42,61	R\$ 0,00	R\$ 18,18
R\$ 0,00	R\$ 0,00	R\$ 85,21	R\$ 0,00	R\$ 0,00	R\$ 0,00
R\$ 25,56	R\$ 0,00	R\$ 426,05	R\$ 1.917,23	R\$ 863,74	R\$ 1.091,04
R\$ 0,00	R\$ 0,00	R\$ 0,00	R\$ 0,00	R\$ 0,00	R\$ 0,00
R\$ 0,00	R\$ 0,00	R\$ 0,00	R\$ 0,00	R\$ 27,28	R\$ 0,00
R\$ 170,42	R\$ 85,21	R\$ 0,00	R\$ 0,00	R\$ 0,00	R\$ 0,00
R\$ 0,00	R\$ 170,42	R\$ 0,00	R\$ 0,00	R\$ 0,00	R\$ 0,00
R\$ 0,00	R\$ 0,00	R\$ 0,00	R\$ 0,00	R\$ 0,00	R\$ 0,00
R\$ 0,00	R\$ 0,00	R\$ 0,00	R\$ 0,00	R\$ 0,00	R\$ 0,00
R\$ 213,03	R\$ 213,03	R\$ 213,03	R\$ 213,03	R\$ 227,30	R\$ 181,84
R\$ 0,00	R\$ 34,08	R\$ 0,00	R\$ 34,08	R\$ 90,92	R\$ 0,00
R\$ 68,17	R\$ 68,17	R\$ 68,17	R\$ 85,21	R\$ 0,00	R\$ 72,74
R\$ 170,42	R\$ 0,00	R\$ 85,21	R\$ 0,00	R\$ 90,92	R\$ 0,00
R\$ 0,00	R\$ 0,00	R\$ 0,00	R\$ 85,21	R\$ 0,00	R\$ 0,00
R\$ 0,00	R\$ 0,00	R\$ 127,82	R\$ 85,21	R\$ 0,00	R\$ 0,00
R\$ 0,00	R\$ 85,21	R\$ 85,21	R\$ 0,00	R\$ 0,00	R\$ 0,00
R\$ 0,00	R\$ 0,00	R\$ 0,00	R\$ 0,00	R\$ 0,00	R\$ 0,00
R\$ 0,00	R\$ 0,00	R\$ 0,00	R\$ 0,00	R\$ 0,00	R\$ 0,00
R\$ 170,42	R\$ 0,00	R\$ 0,00	R\$ 0,00	R\$ 0,00	R\$ 0,00
R\$ 0,00	R\$ 0,00	R\$ 0,00	R\$ 0,00	R\$ 0,00	R\$ 272,76
R\$ 0,00	R\$ 0,00	R\$ 0,00	R\$ 0,00	R\$ 0,00	R\$ 0,00
R\$ 0,00	R\$ 0,00	R\$ 0,00	R\$ 85,21	R\$ 0,00	R\$ 0,00
R\$ 85,21	R\$ 85,21	R\$ 170,42	R\$ 0,00	R\$ 0,00	R\$ 0,00
R\$ 0,00	R\$ 170,42	R\$ 0,00	R\$ 170,42	R\$ 363,68	R\$ 0,00
R\$ 0,00	R\$ 0,00	R\$ 0,00	R\$ 0,00	R\$ 0,00	R\$ 0,00
R\$ 928,79	R\$ 937,31	R\$ 1.346,33	R\$ 2.718,21	R\$ 1.663,84	R\$ 1.636,56
<b>Total:</b>		R\$ 9.231,04			

## Digitalização de documentos

Por força da Portaria Normativa nº 4, de 10 de março de 2016, da Secretaria de Gestão de Pessoas e Relações do Trabalho no Serviço Público, a SAMF-DF foi obrigada a iniciar processo de digitalização dos assentamentos funcionais dos servidores públicos federais efetivos, comissionados ou a estes equiparados. Equiparam-se a servidor os empregados públicos, os contratados temporariamente, os residentes, os estagiários, os militares de ex-territórios e do Distrito Federal e os participantes do Programa Mais Médicos.

A partir de 1º de julho de 2016, ficou vedado o arquivamento na forma física de documentos ou cópias de documentos nos assentamentos funcionais físicos, devendo ser utilizado exclusivamente o Assentamento Funcional Digital (AFD) como repositório de documentos funcionais.

Portanto, a partir do mês de julho de 2016, a inclusão de novos documentos funcionais no AFD será digital, ensejando uma economia no consumo de papel no futuro, assim como uma economia de espaço de armazenamento de pastas de assentamentos funcionais. A economia de espaço será ainda maior quando o legado (pastas funcionais antigas) for totalmente digitalizado.

## Energia Elétrica

### EDIFÍCIO - SEDE

META PREVISTA TOTAL = MÉDIA CONSUMO MENSAL (kw) ENERGIA

CONSOLIDADO ANUAL

PERÍODO EM MESES	jan	fev	mar	abr	mai	jun	jul	ago	set	out	nov	dez	TOTAL
<b>TETO PREVISTO</b>	30000	30000	30000	30000	30000	30000	30000	30000	30000	30000	30000	30000	<b>360000</b>
<b>REALIZADO</b>	23037	1273	28340	25805	24877	14175	0	0	0	0	0	0	<b>117507</b>

**Demonstrativo anual consolidado entre Teto Previsto e Consumo Realizado Energia Elétrica - Edifício Sede - 2016**



## EDIFÍCIO - ANEXO

META TOTAL PREVISTA = MÉDIA CONSUMO MENSAL (kw) ENERGIA  
ANUAL

PERÍODO EM MESES	jan	fev	mar	abr	mai	jun	jul	ago	set	out	nov	dez	TOTAL
<b>TETO PREVISTO</b>	33000	33000	33000	33000	33000	33000	33000	33000	33000	33000	33000	33000	396000
<b>REALIZADO</b>	24505	1096	27057	24614	24938	22916	0	0	0	0	0	0	125126

**Demonstrativo anual consolidado entre Teto Previsto e Consumo Realizado Energia Elétrica - Edifício Anexo - 2016**



**Demonstrativo Consumo de Energia Ativa Edifício Centrais - 2016**

MÊS	MÉDIA	ABSOLUTO
JANEIRO	2.664,77	82.608,00
FEVEREIRO	3.286,34	95.304,00
MARÇO	3.428,13	106.272,00
ABRIL	3.169,60	95.088,00
MAIO	2.912,52	90.288,00
JUNHO	2.729,60	81.888,00
JULHO		
AGOSTO		
SETEMBRO		
OUTUBRO		
NOVEMBRO		
DEZEMBRO		

**Demonstrativo Consumo de Energia Reativa Centrais - 2016**

MÊS	MÉDIA	ABSOLUTO
JANEIRO	1.573,16	48.768,00
FEVEREIRO	1.859,59	53.928,00
MARÇO	1.937,81	60.072,00
ABRIL	1.782,40	53.472,00
MAIO	1.711,74	53.064,00
JUNHO	1.566,40	46.992,00
JULHO		
AGOSTO		
SETEMBRO		
OUTUBRO		
NOVEMBRO		
DEZEMBRO		

ALVORADA	CONSUMO (Ativa)
JANEIRO	36000
FEVEREIRO	40500
MARÇO	38700
ABRIL	46212
MAIO	39000
JUNHO	38100

ALVORADA	CONSUMO (Reativa)
JANEIRO	10800
FEVEREIRO	11400
MARÇO	11700
ABRIL	13200
MAIO	12600
JUNHO	11700

REGIONAIS	CONSUMO (Ativo)
JANEIRO	128884
FEVEREIRO	139338
MARÇO	158202
ABRIL	145710
MAIO	134298
JUNHO	114624

REGIONAIS	CONSUMO (Reativo)
JANEIRO	63882
FEVEREIRO	67518
MARÇO	81486
ABRIL	73872
MAIO	61362
JUNHO	56520

"SIA"	CONSUMO (Ativa)	GARAGEM	CONSUMO (Ativa)	GARAGEM	CONSUMO (Ativa)
JANEIRO	2800	JANEIRO	7050	JANEIRO	3030
FEVEREIRO	2800	FEVEREIRO	0	FEVEREIRO	0
MARÇO	3280	MARÇO	7054	MARÇO	2677
ABRIL	3260	ABRIL	20666	ABRIL	4684
MAIO	4360	MAIO	32330	MAIO	4742
JUNHO	3880	JUNHO	9743	JUNHO	4470

Obs: no SIA, só foi fornecida a medição de consumo ativo pela empresa Atlântico.



## Água e Esgoto

### EDIFÍCIO - SEDE

META PREVISTA TOTAL = MÉDIA CONSUMO Mensal (M³) ÁGUA

Anual

PERÍODO EM Meses	jan	fev	mar	abr	mai	jun	jul	ago	set	out	nov	dez	TOTAL
TETO PREVISTO	1350	1350	1350	1350	1350	1350	1350	1350	1350	1350	1350	1350	16200
REALIZADO	667	33	796	833	855	541	0	0	0	0	0	0	3725

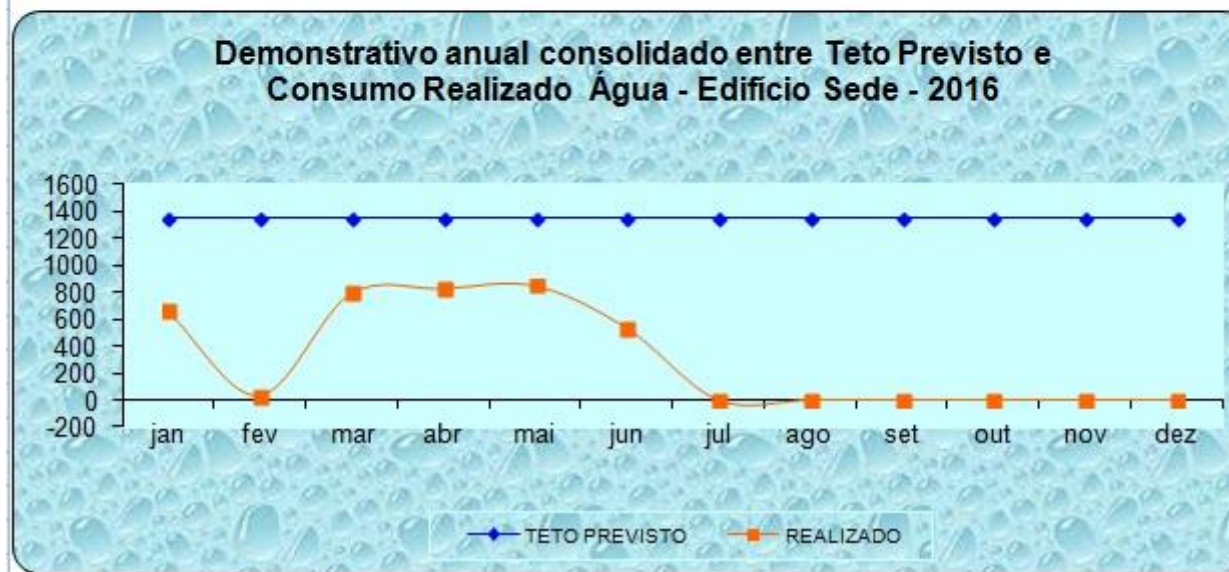

**Demonstrativo Consumo de Água  
Edifício Centrais - 2016**

MÊS	MÉDIA	ABSOLUTO
JANEIRO	16,52	512,00
FEVEREIRO	21,52	624,00
MARÇO	22,61	701,00
ABRIL	21,03	631,00
MAIO	19,84	615,00
JUNHO	18,80	564,00
JULHO		
AGOSTO		
SETEMBRO		
OUTUBRO		
NOVEMBRO		
DEZEMBRO		

ALVORADA	CONSUMO (m³)
JANEIRO	260
FEVEREIRO	226
MARÇO	246
ABRIL	250
MAIO	227
JUNHO	241

REGIONAIS	CONSUMO (m³)
JANEIRO	612
FEVEREIRO	847
MARÇO	992
ABRIL	901
MAIO	935
JUNHO	818

"SIA"	CONSUMO (m³)
JANEIRO	29
FEVEREIRO	34
MARÇO	39
ABRIL	25
MAIO	23
JUNHO	26

GARAGEM	CONSUMO (m³)
JANEIRO	204
FEVEREIRO	166
MARÇO	208
ABRIL	180
MAIO	196
JUNHO	194



## EDIFÍCIO - ANEXO

META PREVISTA = MÉDIA CONSUMO MENSAL (M³) ÁGUA

ANUAL

PERÍODO EM MESES	jan	fev	mar	abr	mai	jun	jul	ago	set	out	nov	dez	TOTAL
<b>TETO PREVISTO</b>	2100	2100	2100	2100	2100	2100	2100	2100	2100	2100	2100	2100	<b>25200</b>
<b>REALIZADO</b>	1005	60	1321	1335	1258	1246	0	0	0	0	0	0	<b>6225</b>



### Coleta Seletiva

## DADOS DA COLETA SELETIVA – SAMF-DF

FILTRO	Período 2016							
Mês	Papelão	Papel branco	Jornal	Vidro quebrado	Plástico	Pilhas e baterias	Metais	outros
<b>Jan</b>	0	0	0	0	0	0	0	0
<b>Fev</b>	267	380	0	0	0	0	690	0
<b>Mar</b>	288	255	0	0	2	0	5	0
<b>Abr</b>	455	450	12	0	0	0	0	0
<b>Mai</b>	395	1110	0	0	0	0	0	0
<b>Jun</b>	365	838	5	0	0	114,2	0	0
<b>TOTAL</b>	<b>1770</b>	<b>3033</b>	<b>17</b>	<b>0</b>	<b>2</b>	<b>114,2</b>	<b>695</b>	<b>0</b>

## Pilhas e Baterias

No dia 30 de maio de 2016, cada administrador predial realizou a coleta do acumulado de pilhas descartadas nos edifícios sob suas administrações e o enviou à DIFRA localizada no subsolo do Edifício Sede.

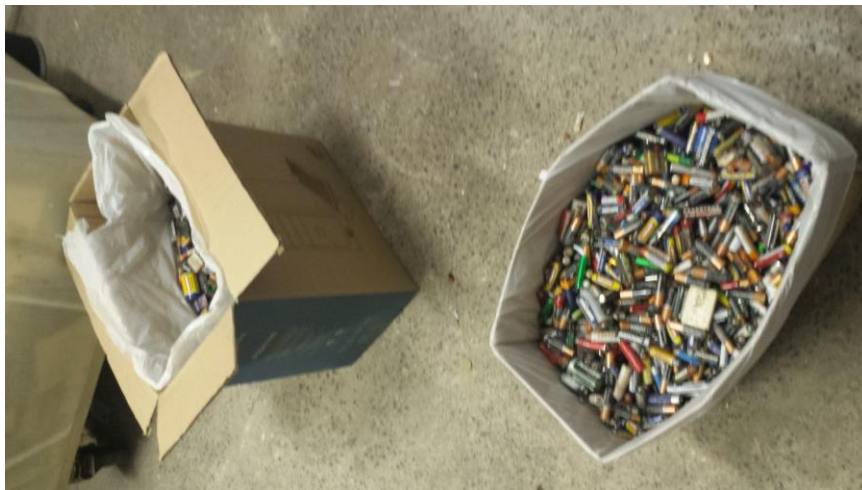

O total acumulado de baterias e pilhas resultou no montante de 114,2 kg. Está-se aguardando o retorno da empresa que coletará gratuitamente todo o material, com a respectiva certificação.



## Óleo da garagem

O contrato de manutenção de veículos, infelizmente, não inclui o descarte do óleo usado no setor de transporte (SETRA). Dessa forma, ao longo dos anos, acumulou-se uma grande quantidade de óleo no SETRA. Isso implicava uma situação de risco ambiental, tendo em vista a possibilidade de o óleo vazar dos receptáculos de armazenagem e de contaminarem o lençol freático.

Assim, visando à regularidade ambiental do SETRA, foi recolhido o óleo, pela Associação dos Agentes Ecológicos da Vila Planalto (Ageplan), que o descartou por meio da empresa TASA Lubrificantes Ltda, a qual possui certificação (cópia do certificado em anexo) na ANP para atuar na área.

				Nº 238683 <small>CERT. LUBRIF. PARA CASALCO 03.1.01.2004</small>													
<b>CERTIFICADO DE COLETA DE ÓLEO USADO OU CONTAMINADO</b> Autorização ANP No. 7		Certificamos que os produtos encontram-se devidamente acondicionados para suportar os riscos de transporte, carregamento, descarregamento e transbordo, conforme legislação em vigor nº ONU 3082 nº risco 90 Classe ou sub-classe risco 9.															
Em atendimento a Resolução nº 20 de 18 de junho de 2009 da Agência Nacional do Petróleo, Gás Natural e Biocombustíveis - ANP, documento obrigatório para coleta de óleo lubrificante usado ou contaminado a partir de 01/10/1999. "Convênio ICMS nº 38/2000"		DADOS DA COLETORA <b>Tasa Lubrificantes Ltda.</b> Rod. Presidente Dutra, 20.000 - Km 183 - Comendador Soares Cep. 26.030-003 - Nova Iguaçu - RJ Tel. 21 2667-1122 - Fax 21 2667-2893 CNPJ 28.726.412/0001-22 - I.E. 80.299.915															
Substância que apresenta risco para o meio ambiente, líquida, N.E. Óleo lubrificante usado e ou contaminado grupo embalagem: III		Local <u>Brejo</u> UF: <u>RJ</u> Data: <u>20/04/16</u>		<table border="1"> <tr> <td>Óleo Automotivo</td> <td><u>1400</u></td> <td>Litros</td> </tr> <tr> <td>Óleo Industrial</td> <td><u>-</u></td> <td>Litros</td> </tr> <tr> <td>Outros</td> <td><u>-</u></td> <td>Litros</td> </tr> <tr> <td>Soma</td> <td><u>1400</u></td> <td>Litros</td> </tr> </table>		Óleo Automotivo	<u>1400</u>	Litros	Óleo Industrial	<u>-</u>	Litros	Outros	<u>-</u>	Litros	Soma	<u>1400</u>	Litros
Óleo Automotivo	<u>1400</u>	Litros															
Óleo Industrial	<u>-</u>	Litros															
Outros	<u>-</u>	Litros															
Soma	<u>1400</u>	Litros															
Declaramos haver coletado o volume de óleo lubrificante usado ou contaminado, conforme discriminado ao lado do gerador abaixo identificado.		RAZÃO SOCIAL <u>ASSOCIAÇÃO DOS AGENTES ECOLÓGICOS DA V. PLANALTO</u>															
ENDEREÇO <u>CAMPUS UNIVERSITÁRIO UNB AU. 2-4</u>		BAIRRO <u>ASA NORTE</u> CIDADE <u>PLANALTA</u>															
UF <u>RJ</u>	CEP <u>23.300</u>	CNPJ <u>09467.637/0001-67</u>		VEÍCULO PLACA <u>NLC60426</u>													
TELEFONE _____ FAX _____		Nome e Assinatura do Gerador (Detentor) _____ Nome e Assinatura do Coletor _____															

1ª Via - Gerador | 2ª Via Fixa Contabilidade | 3ª Via Reciclador

 <b>MINISTÉRIO DA FAZENDA</b> SUBSECRETARIA DE PLANEJAMENTO, ORÇAMENTO E ADMINISTRAÇÃO. SUPERINTENDENTE DE ADMINISTRAÇÃO NO DISTRITO FEDERAL GERÊNCIA DE RECURSOS LÓGICOS DIVISÃO DE INFRAESTRUTURA SERVIÇO DE TRANSPORTE	
Brasília, 20 de abril de 2016.	
<b>Recibo de Doação</b>	
À Associação dos Agentes Ecológicos da Vila Planalto - AGEPLAN declara que recebeu da Superintendência de Administração do Ministério da Fazenda no Distrito Federal o material considerado reciclável, a título de doação, conforme descrito abaixo.	
<u>1.400 (mil e quatrocentos)</u> litros de óleo lubrificante usado.	
 <b>Francisco Aldeides Monteiro Lobato</b> Presidente	



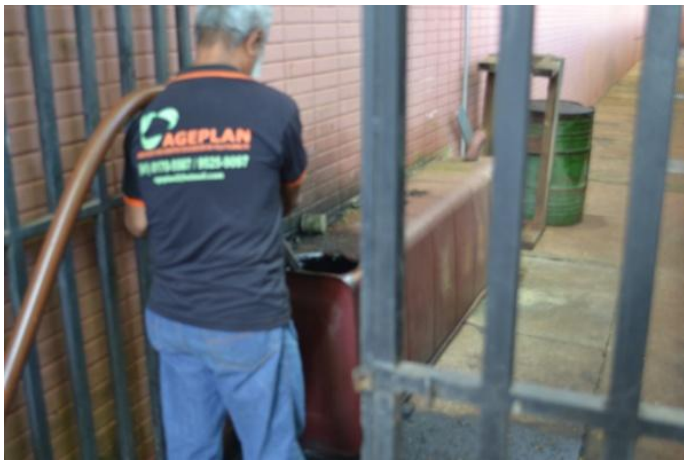

## **Coleta Seletiva Solidária**

O Ministério da Fazenda, por meio da SAMF-DF, celebrou, no dia 11 de março de 2016, Termo de Compromisso com a Associação dos Agentes Ecológicos da Vila Planalto (Ageplan).

A coleta, por meio da AGEPLAN, possibilita o manejo sustentável do lixo reciclável proveniente dos edifícios do Ministério da Fazenda administrados pela SAMF-DF, além de ajudar diversas famílias que dependem desse material para adquirirem renda para sobreviver.

A ajuda da AGEPLAN no descarte de materiais com potencial de dano ao meio-ambiente – como o descarte do óleo do SETRA – possibilita igualmente uma boa fonte de renda à associação, sem olvidar de tomar as medidas responsáveis para o descarte, mediante certificação.

Outros projetos de descarte sustentável virão num futuro próximo e a AGEPLAN será peça-chave para ajudar o MF no âmbito da sustentabilidade. Já a SAMF-DF percebe o potencial que seu descarte pode ensejar para a coleta seletiva solidária desempenhada pela AGEPLAN.

## **Qualidade de Vida no Ambiente de Trabalho**

### **Óleo da garagem**

A coleta de 1400 litros de óleo do SETRA enseja um ambiente de trabalho mais limpo aos funcionários da garagem, assim evitando dano ambiental que interferiria na qualidade de vida no ambiente de trabalho.

### **Projeto de desativação do posto de combustíveis no setor de transportes**

Está em fase de execução o estudo para desativação do posto de combustível no setor de transporte. A desativação propiciará menor risco de dano ambiental ao lençol freático, menos alegações de insalubridade ou periculosidade em eventuais reclamações trabalhistas e, sem dúvida, maior qualidade de vida no trabalho, possibilitando um ambiente mais limpo aos funcionários da garagem.

### **Combate ao mosquito *Aedes Aegypti***

O combate ao mosquito *Aedes Aegypti* feito no âmbito dos edifícios gerenciados pela SAMF-DF contribui para qualidade de vida no trabalho diminuindo a possibilidade de contágio pelo vetor das doenças da febre amarela, dengue, zika e chikungunya (vide título *Combate à Zika* no item IV - Ações de Divulgação, Conscientização e Capacitação).

Nas vistorias periódicas empreendidas pelas administrações, com auxílio de colaboradores, foi possível detectar mais de 30 larvas de mosquito nas torres de ar condicionado do Ed. Órgãos Regionais, assim como de uma menor quantidade de larvas e/ou pupas encontradas nas tampas de esgoto no subsolo do Ed. Anexo.

Ações preventivas semanais têm sido feitas pelas Administrações de modo a impedir a proliferação de doenças no ambiente de trabalho.

### **Instalação de tela nas caixas d'água e entradas de ar do Ed. Anexo.**

Por iniciativa do Administrador do Edifício Anexo, Senhor Sebastião Moreira, foram instaladas telas nos perímetros das caixas d'água e entradas de ar localizadas nas lajes das torres do Ed. Anexo.

Antes dessa iniciativa, inúmeros pombos se abrigavam nos locais, deixando dejetos no local. Como o pombo é vetor de diversas doenças, tornou-se necessário tomar algum tipo de medida saneadora.

Seguem fotos de antes e depois da instalação das telas:

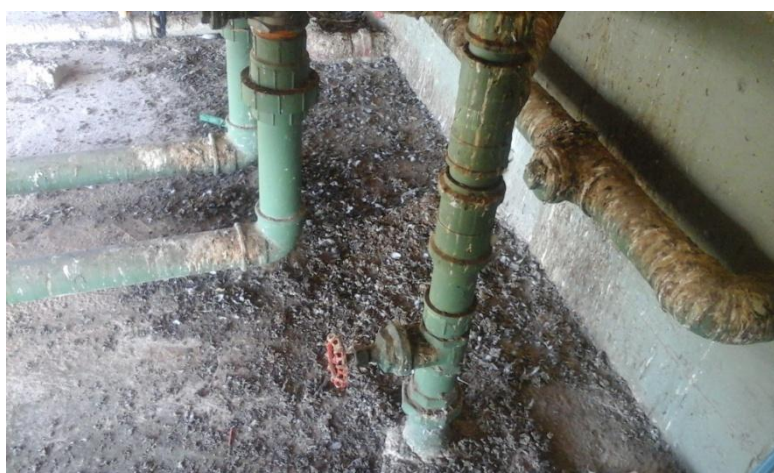













## Compras e Contratações Sustentáveis

A SAMF-DF tem incluído critérios de sustentabilidade nos Termos de Referências para compra de bens e materiais no âmbito do MF. Seguem alguns exemplos de contratos com itens de sustentabilidade:

Contrato	Objeto	Item de sustentabilidade
Contrato nº 01/2013 - Plansul	Contratação de empresa especializada na prestação de serviços de limpeza, asseio e conservação predial.	Produtos de limpeza biodegradáveis; as caixas em que são acondicionados os produtos são de papelão e são destinadas a Coleta Seletiva.
Contrato nº 10/2015 - WR	Contratação de empresa especializada na prestação de serviços nas categorias de lavador de auto (entre outras)	Os produtos utilizados na lavagem dos carros são biodegradáveis.
Contrato nº 10/2015 - WR	Contratação de empresa especializada na prestação de serviços nas categorias de mecânico de auto (entre outras)	O óleo que é resultante da troca é armazenado e posteriormente designado para coleta seletiva solidário. As baterias são tratadas da mesma forma.
Contrato nº 36/2011 - Atlântico	Contratação de pessoa jurídica para a prestação dos Serviços de operação e manutenção Predial preventiva e corretiva	As peças e equipamentos utilizados são entregues em caixas e estas depois de utilizadas são designadas a coleta seletiva solidária.
Ata de Registro de Preços nº 01/2014 - Nara Comercial de Produtos Alimentícios	Fornecimento entre outros produtos: sabão em pó, sabão em barra e Detergente.	Todos os produtos são biodegradáveis.

Atas de Registro de Preços utilizadas para aquisição de material de escritório e copa	Fornecimento de todo material de escritório e de copa para os diversos Ed. do Ministério da Fazenda.	Todas as embalagens são designadas para coleta seletiva solidária.
---	--	--

Entrou-se em contato via e-mail com a chefia o setor de compras para fornecimento de exemplos de Termos de Referência, mas até o momento da consolidação do relatório, não obtivemos retorno.

### **Reaproveitamento de materiais**

Materiais que seriam descartados futuramente pelo setor de patrimônio têm sido utilizados para pequenos reparos e para a confecção de móveis. Um exemplo disso será a nova bancada do Ed. Anexo que fica de frente ao túnel de ligação ao Sede.

Esse projeto foi igualmente de iniciativa do Administrador do Ed. Anexo, Senhor Sebastião Moreira, que teve a ideia e, por meio do suporte do setor de patrimônio, da DIFRA e da engenharia pôde dar andamento ao projeto. Será utilizada a mão-de-obra dos marceneiros à disposição do MF.

Alguns materiais terão de ser adquiridos pelo setor de compras de modo a haver viabilidade do projeto, porém, o custo desses materiais será muito inferior ao de aquisição de um balcão novo.

Os trabalhos do balcão se iniciarão na semana de 11/07/2016 a 15/07/2016.

### **Deslocamento de Pessoal**

Desde o ano de 2008, foi pensado um sistema de uso compartilhado de veículos. Entre tentativas e suspensões do projeto, em função de resistências nos setores, o uso compartilhado de veículos tem sido retomado paulatinamente.

A ideia é justamente racionalizar o uso de veículos no SETRA. Exemplificando, se um servidor lotado no Ed. Sede necessita ir ao Ed. Órgãos Centrais às 15h e outro funcionário do Ed. Anexo igualmente precisa se deslocar ao Ed. Órgãos Centrais às 15h, utilizar-se-ia o mesmo carro para transportar ambos.

### **III - Responsabilidades, metodologia de implementação e avaliação do plano**

Atualmente, compete à Comissão Gestora do Plano de Gestão de Logística Sustentável definir as responsabilidades, metodologia de implementação e avaliação do PLS.

## IV - Ações de Divulgação, Conscientização e Capacitação

### Ação de conscientização de funcionários da empresa de limpeza

No dia 31 de maio de 2016, a SAMF-DF e a COGRL fizeram uma ação conjunta de conscientização e capacitação de cerca de 20 funcionários da empresa de limpeza do MF no Distrito Federal.

Os funcionários, devidamente autorizados pelos responsáveis da empresa de limpeza, foram levados a conhecer o depósito de armazenamento de materiais reciclados da AGEPLAN, localizado dentro da UNB, na Asa Norte.

Diversos temas foram abordados, tais como: sustentabilidade, separação adequada de materiais para reciclagem, valor de materiais para a cooperativa, etc. Um dos assuntos necessários na abordagem da conscientização era demonstrar como pequenas ações do dia-a-dia poderiam fazer a diferença para diversas famílias que dependem dos materiais recicláveis para sobreviverem. Seguem fotos do evento:







## Combate à ZIKA

No início de janeiro, o vírus zika se tornou uma preocupação nacional em função da associação da doença com a microcefalia em bebês cujas mães haviam contraído a doença durante a gestação. Além da microcefalia, a síndrome de Guillain-Barré também foi associada à

incidência deste vírus. Ao mesmo tempo, a epidemia de Chikungunya aumentara, assim como, a ocorrência de dengue havia crescido a patamares alarmantes.

Em função dessa epidemia, a presidência da república, por meio da casa civil, tornou prioridade - na administração pública federal - o combate aos vetores dessas doenças. Foram realizadas diversas reuniões no Planejamento de modo a operacionalizar uma ação coordenada em toda a administração direta e indireta federal. A SPOA, da mesma forma, tomou providências para sistematizar ações contra o mosquito.

O Ministério da Fazenda (MF), por meio de diversos setores, tais como: GMF, COGEP, COGRL, SPOA e SAMF-DF, além de outros diversos órgãos que forneceram auxílio às ações, concebeu a ideia de um mutirão de limpeza na administração pública a ser executado em diversos edifícios administrados pelo MF no Distrito Federal.

A SAMF-DF, desde o início do ano de 2016, promoveu diversas ações relacionadas ao combate do mosquito *Aedes aegypti*. Foram e estão sendo realizadas ações conjuntas entre setores do MF e a SAMF-DF, assim como, ações próprias da SAMF-DF de forma a combater os vetores das doenças: Febre Amarela, Dengue, Chikungunya e Zika.

### **Ações Conjuntas**

Desde o dia 29/01/2016, estão sendo realizadas ações conjuntas com GMF, COGEP, COGRL, SPOA e outros setores no sentido de realizar mutirões de limpeza nas instalações prediais do Ministério da Fazenda do DF e, assim como, de conscientização dos funcionários do Ministério da Fazenda quanto a doenças propagadas pelo mosquito, prevenção, sintomas, meios de propagação do vetor e outros esclarecimentos. Em que pese as verificações prediais serem importantes durante o mutirão, a tônica da campanha é no sentido de conscientizar o funcionário do MF e torná-lo um potencial multiplicador da conscientização contra o mosquito.

### **Ações Individuais da SAMF-DF**

A SAMF-DF, por meio da Superintendência, da GELOG, com a sistematização pela Divisão de Infraestrutura (DIFRA) e execução pelas Administrações prediais iniciou a campanha de combate ao mosquito fornecendo suporte para o 1º Mutirão de Limpeza ocorrido no Edifício Sede no dia 29/01/2016.

Na semana seguinte, a SAMF-DF, seguindo as orientações da Casa Civil, da Presidência da República e do Ministério do Planejamento, definiu ações contínuas de combate à dengue que estão sendo feitas diariamente em todas as edificações de sua responsabilidade.

O cronograma de ações contínuas foi fixado da seguinte forma:

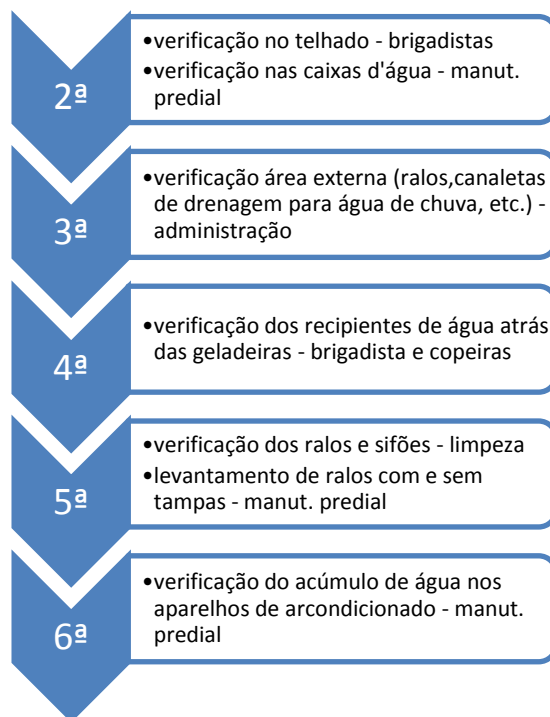

As ações contínuas têm sido executadas com constância e zelo pela maior parte das administrações, resultando numa prevenção ao mosquito dentro dos edifícios gerenciados pela SAMF-DF.

Em função do período de seca, as possibilidades de proliferação de focos do mosquito *Aedes aegypti* ficaram reduzidas. No entanto, as vistorias diárias continuam a ser feitas pelas administrações.

### **Projeto-piloto: Adesivos-lembretes**

Por meio do sítio de internet EcoDorg, conseguiram-se modelos de adesivos de sustentabilidade com possibilidades de serem implantados no MF.

Seguem exemplos de alguns dizeres:

“Não esqueça de desligar o monitor”

“O último a sair apaga a luz”

“Imprimiu errado? Reproveite o papel”

Para analisar a viabilidade de se utilizarem esses adesivos, foi feito um pequeno projeto-piloto nos setores do Almoxarifado, Patrimônio e DIFRA com esses adesivos.

Há dificuldades em se mensurar a eficácia da mensagem para as últimas duas mensagens. No entanto, a mensagem: “Não esqueça de desligar o monitor” pode ser avaliada quanto ao seu impacto. Basta, ao final do expediente, verificar quantos monitores permaneceram ligados ao final do dia de trabalho.

Pôde-se perceber uma pequena melhora com o uso dos adesivos, no entanto, a melhora foi menor do que a almejada. Imaginava-se que eventualmente apenas um monitor por sala ficasse ligado ao final do expediente, entretanto, há salas em que a metade dos monitores ficam

ligados. Talvez, isso se deva à cor monocromática do adesivo. Quiçá, um adesivo colorido pudesse causar mais impacto.

O projeto será continuado para coletar mais informações.