



RELATÓRIO DO PLANO DE LOGÍSTICA SUSTENTÁVEL 2014/2015
SAMF-MS

Considerações Iniciais

Com objetivo de atender ao que determina a [mensagem nº 133/2015](#), de 09 de dezembro de 2015 – da COGRL/SPOA/DF, com a finalidade de elaboração do Relatório para monitoramento, avaliação e revisão do Plano de Logística Sustentável desta SAMF-MS no período de 2014/2015.

O Relatório de Sustentabilidade 2014/2015 reúne os dados do período de 1º de janeiro a 31 de dezembro. O ano de 2014 também assinala a adoção de importantes medidas com foco na transparência e no aprimoramento da nossa estrutura de gestão.

Ao longo deste período a SAMF-MS mantém campanhas de conscientização junto aos servidores e colaboradores para a redução do consumo de papel, água e energia elétrica, via cartazes nos murais/corredores e e-mail's, contínuos.

Inclusive, possui um convenio de reciclagem de papeis com a Prefeitura de Campo Grande/MS. Por outro lado, o uso de utensílios de louças ou vidros (copos, canecas, xícaras), evita o uso de descartáveis. Especificamente no uso de copos descartáveis ocorreu redução aceitável, pois antecipadamente a SAMF-MS adotou a política de copos permanentes para seus servidores e colaboradores, resultando na redução no consumo e, disseminando atitudes ecologicamente corretas.

Desta maneira o Plano dispõe de práticas de sustentabilidade e de racionalização do uso de materiais e serviços, avaliação, ações de divulgação, conscientização e capacitação.



Fonte google: acs.ms.samf@fazenda.gov.br



MINISTÉRIO DA FAZENDA- SECRETARIA EXECUTIVA
SUBSECRETARIA DE PLANEJAMENTO, ORÇAMENTO E ADMINISTRAÇÃO
Superintendência de Administração do Ministério da Fazenda no Estado do Mato Grosso do Sul
Rua Dr. Aníbal de Toledo, 345 Bairro Santa Dorothéa CEP: 79004-060 Campo Grande/MS

Consumo de Energia Elétrica

SAMF/MS	JAN	FEV	MAR	ABR	MAI	JUNHO	JULHO	AGOSTO	SET	OUT	NOV	DEZ	TOTAL
ENERGIA													
2015	R\$ 3.441,61	R\$ 4.298,35	R\$ 3.780,85	R\$ 5.003,92	R\$ 4.749,08	R\$ 3.271,70	R\$ 3.093,33	R\$ 2.008,00	R\$ 4.308,62	R\$ 5.029,76	R\$ 5.369,84	R\$ 4.673,53	R\$ 49.028,59
CONSUMO (KWh)	2.373,08	7.922,00	6.488,00	6.645,00	5.968,00	4.003,00	3.627,00	2.563,00	5.540,00	6.433,00	6.787,00	6.539,00	64.888
2014	R\$ 3.356,71	R\$ 3.728,18	R\$ 2.036,78	R\$ 3.021,12	R\$ 3.072,13	R\$ 2.308,82	R\$ 1.943,83	R\$ 2.117,26	R\$ 2.467,04	R\$ 3.845,52	R\$ 4.036,49	R\$ 3.545,06	R\$ 35.478,94
CONSUMO (KWh)	7.070,00	7.938,00	4.113,00	6.335,00	6.038,00	4.432,00	3.634,00	3.718,00	5.033,00	7.218,00	7.923,00	6.794,00	70.246

Fonte: fatura mensal da Energisa/Mato Grosso do Sul

Os consumos de kwh tiveram muita oscilação, o pico de consumo foi o mês de fevereiro/2014 devido à alta temperatura climática.

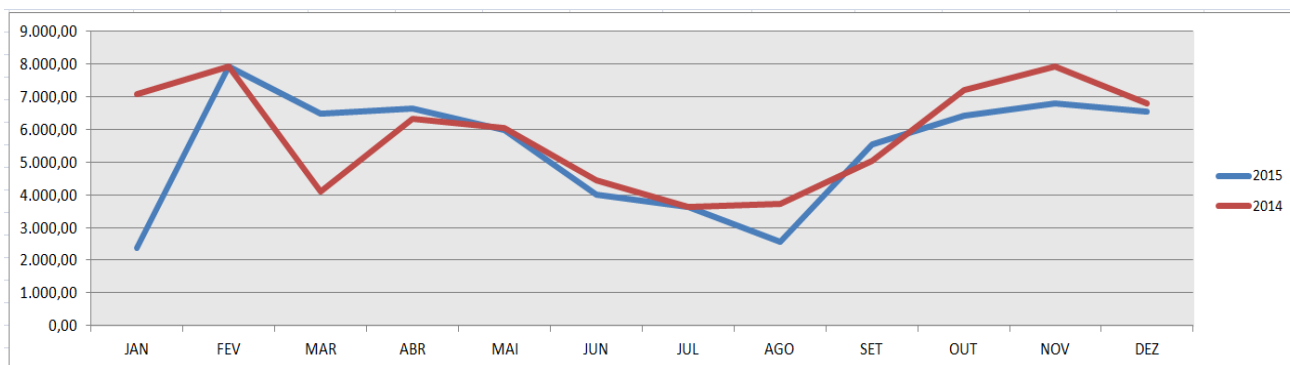

Consumo de água

SAMF/MS	JAN	FEV	MAR	ABR	MAI	JUNHO	JULHO	AGOSTO	SET	OUT	NOV	DEZ	TOTAL
ÁGUA													
2015	R\$ 733,96	R\$ 903,92	R\$ 746,78	R\$ 997,18	R\$ 718,96	R\$ 718,96	R\$ 853,40		R\$ 384,85	R\$ 1.524,10	R\$ 1.166,05	R\$ 417,40	R\$ 9.165,56
CONSUMO (m³)	46,80	51,00	44,40	55,20	43,20	43,20	47,40		27,00	62,00	51,00	28,00	499
2014	R\$ 579,24	R\$ 882,33	R\$ 907,13	R\$ 578,35	R\$ 759,38	R\$ 685,51	R\$ 1.005,62	R\$ 947,71	R\$ 981,00	R\$ 808,63	R\$ 676,84	R\$ 537,77	R\$ 9.349,51
CONSUMO (m³)	42,00	56,40	56,40	40,20	49,20	45,60	61,20	58,20	60,00	51,60	45,00	38,40	604

Fonte: fatura mensal da Empresa Águas Guariroba/Mato Grosso do Sul

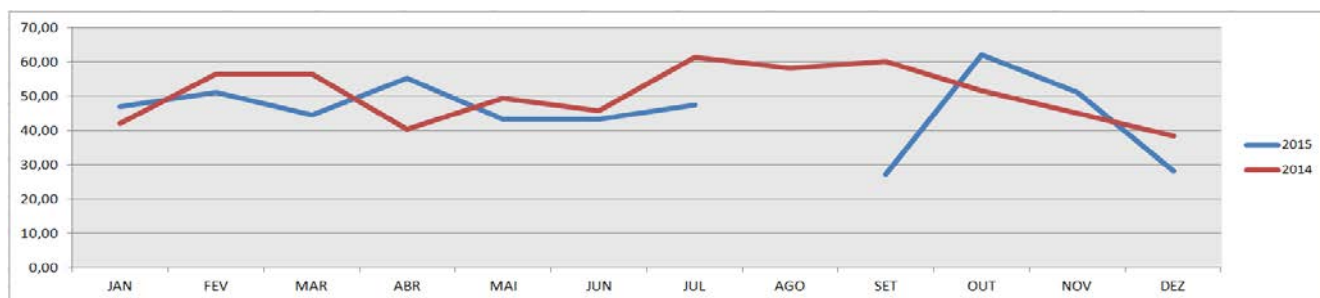

Missão: Prover soluções administrativas ao Ministério da Fazenda, contribuindo para a melhoria contínua do serviço público, de forma sustentável.



MINISTÉRIO DA FAZENDA- SECRETARIA EXECUTIVA

SUBSECRETARIA DE PLANEJAMENTO, ORÇAMENTO E ADMINISTRAÇÃO

Superintendência de Administração do Ministério da Fazenda no Estado do Mato Grosso do Sul

Rua Dr. Aníbal de Toledo, 345 Bairro Santa Dorothéa CEP: 79004-060 Campo Grande/MS

Sem lançamento no mês de agosto/2015 devido à mudança de endereço da SAMF-MS, da Rua Liberdade para a Rua Dr. Aníbal de Toledo, mesmo bairro e cidade.

O consumo de m³ de água e esgoto também não segue um padrão de consumo, e no mês de outubro/15, atingiu o pico de 62,00 m³ devido à limpeza do novo prédio.

Consumo de Impressões/cópias

Equipamentos da SAMF-MS

RELATÓRIO DE TIRAGEM REPROGRÁFICA DO ANO DE 2014

Equipamentos da SAMF-MS

RELATÓRIO DE TIRAGEM REPROGRÁFICA DO ANO DE 2014

Equipamento	Quantidade	Franquia Mês	Tiragem Por Mês												Tiragem	Quantidade
			jan/14	fev/14	mar/14	abr/14	mai/14	jun/14	jul/14	ago/14	set/14	out/14	nov/14	dez/14		
Máqs. SHARP MX M363N	6	15.000	12.432	18.276	17.327	29.087	22.937	15.455	18.370	20.693	22.380	19.507	16.295	15.210	227.969	180.000
SHARP MX C381B COLOR	1	2.000	579	1.624	1.297	2.227	2.349	1.697	1.930	1.979	3.945	4.847	1.392	1.736	25.602	24.000
TOTAL			13.011	19.900	18.624	31.314	25.286	17.152	20.300	22.672	26.325	24.354	17.687	16.946	253.571	204.000

Fonte: fatura mensal da Tec MAC Locação de Equipamentos Ltda.

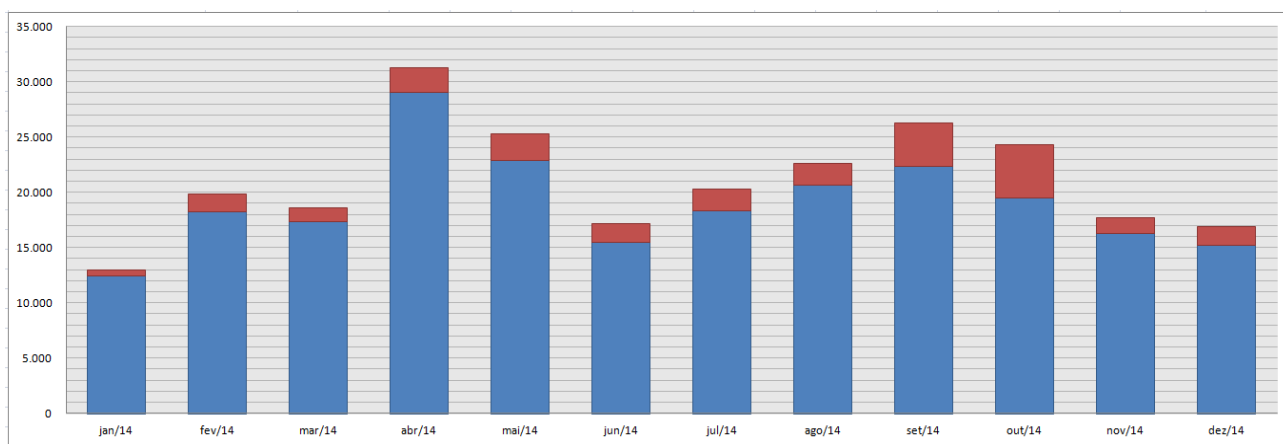

Missão: Prover soluções administrativas ao Ministério da Fazenda, contribuindo para a melhoria contínua do serviço público, de forma sustentável.



MINISTÉRIO DA FAZENDA- SECRETARIA EXECUTIVA
SUBSECRETARIA DE PLANEJAMENTO, ORÇAMENTO E ADMINISTRAÇÃO
Superintendência de Administração do Ministério da Fazenda no Estado do Mato Grosso do Sul
Rua Dr. Aníbal de Toledo, 345 Bairro Santa Dorothéa CEP: 79004-060 Campo Grande/MS

Equipamentos da SAMF-MS

RELATÓRIO DE TIRAGEM REPROGRÁFICA DO ANO DE 2015

Equipamento	Quantidade	Franquia Mês	Tiragem Por Mês												Tiragem	Quantidade Contratada
			jan	fev	mar	abr	maio	jun	jul	ago	set	out	nov	dez		
Máqs. SHARP MX M363N	6	15.000	15.345	16.857	16.822	16.642	21.447	16.916	16.513	10.927	18.953	13.693	12.119	13.225	189.459	180.000
SHARP MX C381 COLOR	1	2.000	3.447	1.223	2.941	323	1.310	1.651	1.815	644	2.548	2.109	1.709	1.493	21.213	24.000
TOTAL			18.792	18.080	19.763	16.965	22.757	18.567	18.328	11.571	21.501	15.802	13.828	14.718	210.672	204.000

Fonte: fatura mensal da Tec MAC Locação de Equipamentos Ltda.



Gráfico comparativo entre o consumo de 2014 e 2015:



Cabe salientar que no ano de 2014 houve auditoria (CGU) nesta SAMF-MS ocasionando um aumento de tiragem de cópias documentais, além da conscientização dos servidores e colaboradores sensibilizados ao longo do ano e seguinte.

Outro fator que deve ser considerado é a ESAF que utiliza impressões e o estoque de papéis do almoxarifado sem fazer a reposição devida, em épocas de prestação de provas para concursos públicos.

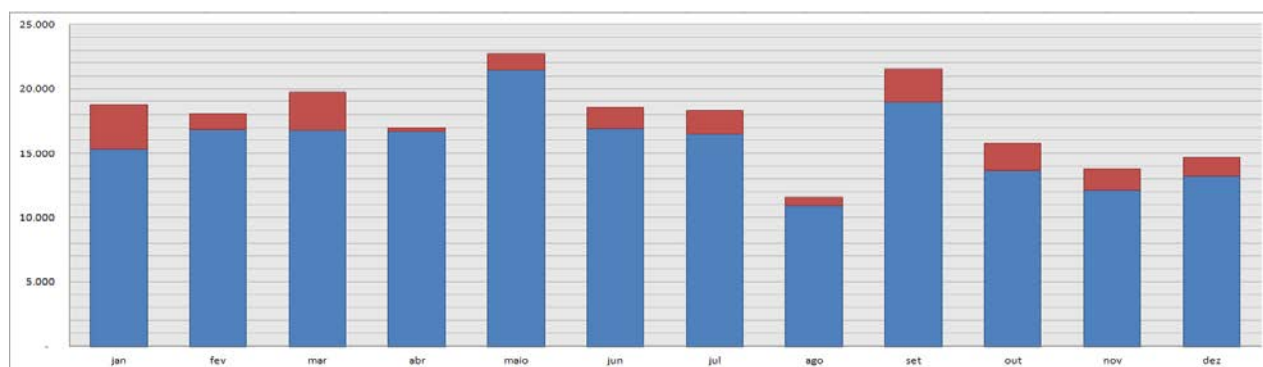
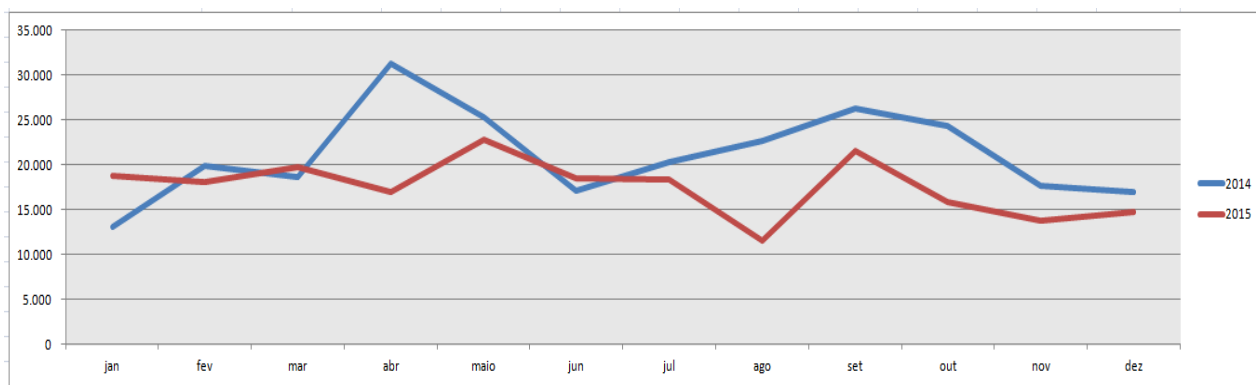
Consumo de resmas de Papel Sulfite, tamanho A-4, foi: 348 e 286, anos de 2014 e 2015, respectivamente, com redução de 17,8%.

Missão: Prover soluções administrativas ao Ministério da Fazenda, contribuindo para a melhoria contínua do serviço público, de forma sustentável.



Considerações Finais

A SAMF-MS atenta à economicidade e qualidade de vida do servidor finalizou o ano de 2015, substituindo alguns dos reservatórios de água mineral pelos filtros. Deste modo, garante a higiene e diminui as despesas com suprimento de água mineral mensal.



Campo Grande, 15 de Janeiro de 2015.

M^{te} Elisabeth Olendzki

Planejamento/SAMF-MS

(67) 3345-4123