

Ministério da Economia

Secretaria Especial de Desburocratização, Gestão e Governo Digital

Secretaria de Governo Digital

Departamento Nacional de Registro Empresarial e Integração



MANUAL MAPA DE EMPRESAS

Publicado em 09 de julho de 2024

Atualizado em 09 de julho de 2025

Disponível em gov.br/empresas-e-negocios/pt-br/mapa-de-empresas



ORIENTAÇÕES DO MAPA DE EMPRESAS

1) Os painéis disponibilizados no **Mapa de Empresas** possuem funcionalidade de extração de dados conforme informações selecionadas nos painéis. Selecione no painel o parâmetro de informação desejado

Painel de dados de Registro de Empresas

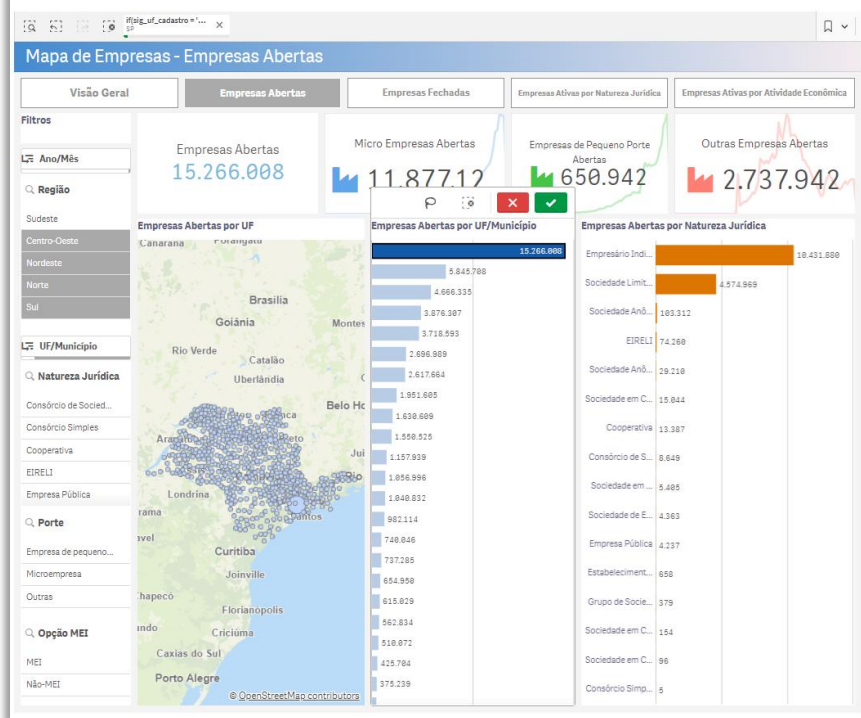

2) Logo após, selecione a função indicada na figura abaixo:

Painel de dados de Registro de Empresas

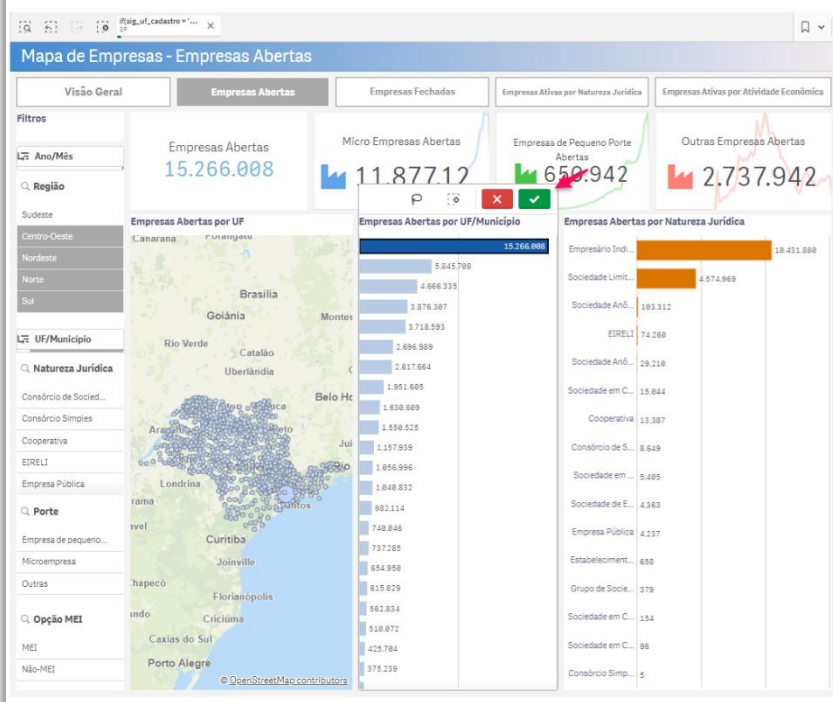

3) Abrirá uma janela com seleção de opções para baixar. Selecione a opção Dados, conforme indicado na figura a seguir:

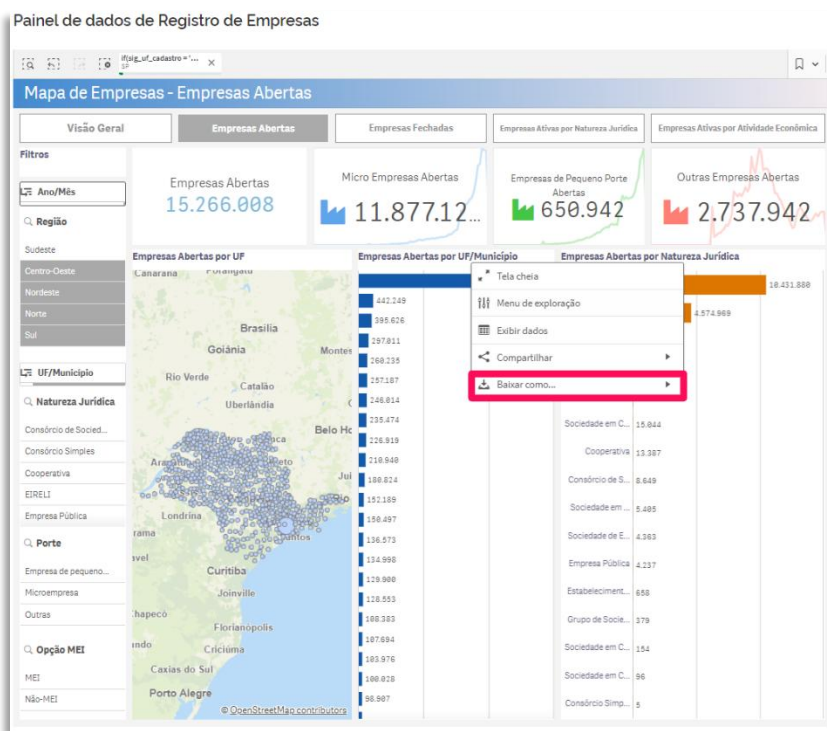

4) Após isso, a ferramenta apresentará uma nova janela, similar a ilustrada abaixo:

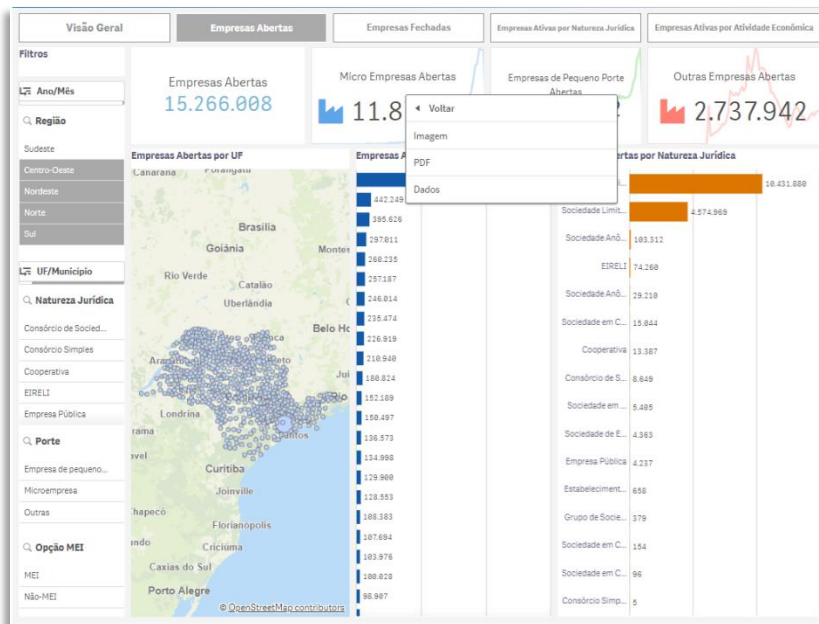

5) Para ilustração dos dados completos e possibilidade de extração detalhada, selecione a opção Mostrar campos e marcar a opção Tudo, conforme indicado nas ilustrações seguintes:

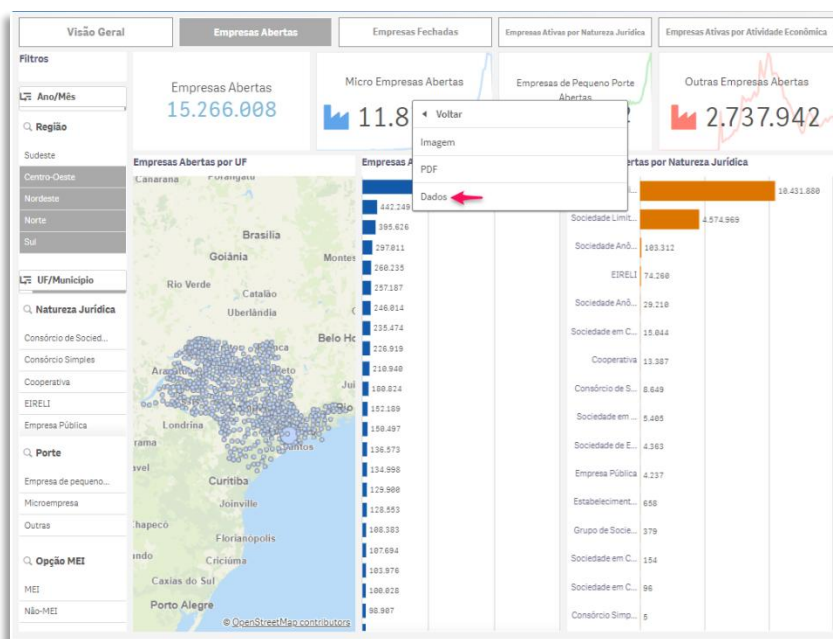

Exportação concluída

Seus dados exportados estão prontos para baixar.

[Clique aqui para baixar seu arquivo de dados.](#)

Fechar

ORIENTAÇÕES PARA EXTRAÇÃO DIFERENCIADA DE DADOS DO MAPA DE EMPRESAS

Aqui você poderá aprender como exportar os dados que são acessados nas tabelas de “Empresas Abertas” e “Empresas Fechadas”.

Na tela inicial de consulta, ao clicar em um dos 2 botões (Empresas Abertas ou Empresas Fechadas) o sistema mostrará abaixo o botão “Exportar Dados”.

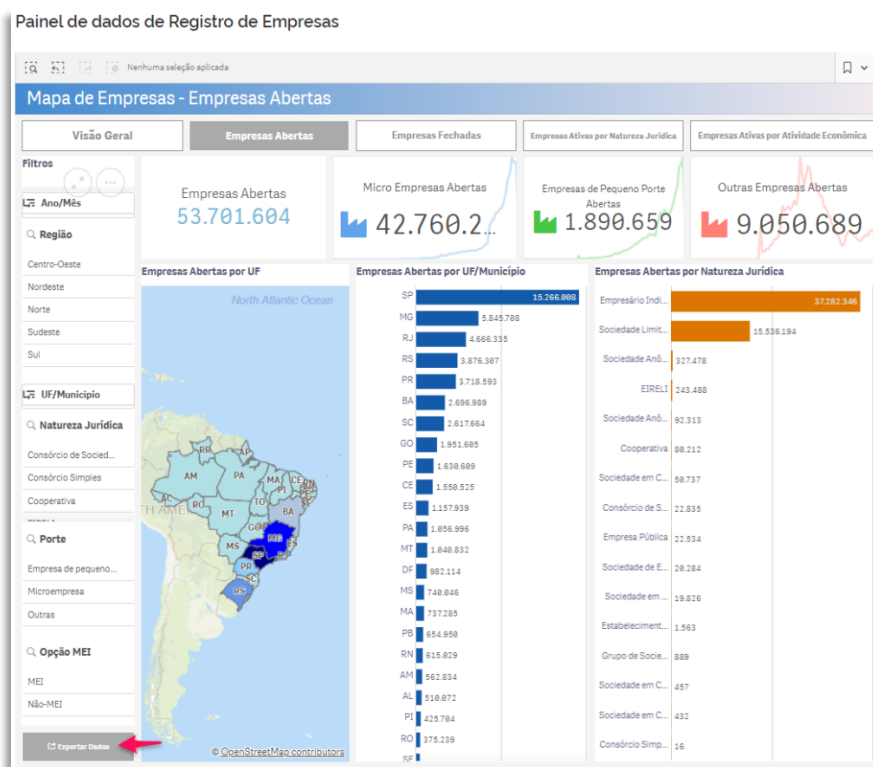

Após clicar o botão, o sistema apresentará as informações em modo tabela. E para que a extração possa ser efetuada, deve-se clicar com o botão direito do mouse em qualquer área da tela, fazendo com que a caixa de opções possa ser ativada.

Mapa de Empresas - Empresas Abertas - Exportar Dados

Visão Geral | Empresas Abertas | Empresas Fechadas | Empresas Ativas por Natureza Jurídica

Filtros

Ano/Mês

Região

Centro-Oeste

Nordeste

Norte

Sudeste

Sul

UF/Município

Natureza Jurídica

Consórcio de Socied...

Consórcio Simples

Ano de Abert...	Mês de Abert...	Município	Natureza Jurídica
Totais			
1931	Maio	Vitória - ES	Sociedade Limitada
1931	Janeiro	Belém - PA	Sociedade Anônima Aberta
1931	Junho	Rio de Janeiro - RJ	Sociedade Anônima Fechada
1932	Abril	Rio de Janeiro - RJ	Sociedade Limitada
1932	Fevereiro	Rio de Janeiro - RJ	Sociedade Limitada
1932	Setembro	São Paulo - SP	Sociedade Limitada
1932	Outubro	Taubaté - SP	Sociedade Limitada
1933	Outubro	Estreito - MA	Empresário Individual
1933	Fevereiro	Juiz de Fora - MG	Sociedade Limitada
1933	Março	Rio de Janeiro - RJ	Sociedade Limitada
1933	Dezembro	Itapetininga - SP	Cooperativa
1933	Novembro	São Paulo - SP	Sociedade Anônima Fechada
1934	Abril	Curitiba - PR	Sociedade Limitada
1934	Junho	Curitiba - PR	Sociedade Limitada
1934	Junho	Iguaba Grande - RJ	Sociedade Limitada
1934	Dezembro	Rio de Janeiro - RJ	Sociedade Limitada
1934	Janeiro	Rio de Janeiro - RJ	Sociedade Limitada

Tela cheia

Exibir dados

Compartilhar

Baixar como...

Acesse a opção “Baixar como...”

Mapa de Empresas - Empresas Abertas - Exportar Dados

Visão Geral Empresas Abertas Empresas Fechadas Empresas Ativas por Natureza

Filtros

Ano/Mês

Região

Centro-Oeste

Nordeste

Norte

Sudeste

Sul

UF/Município

Natureza Jurídica

Consórcio de Socied...

Consórcio Simples

Cooperativa

EIRELI

Empresa Pública

Porte

Empresa de pequeno...

Microempresa

Outras

Opção MEI

MEI

Não-MEI

Tela cheia

Exibir dados

Compartilhar

Baixar como...

Totais	Ano de Abert...	Mês de Abert...	Município	Natureza Jurídica			
1931	Maio	Vitória - ES	Sociedade Limitada				
1931	Janeiro	Belém - PA	Sociedade Anônima Aberta		Norte	Não-MEI	PA
1931	Junho	Rio de Janeiro - RJ	Sociedade Anônima Fechada		Sudeste	Não-MEI	RJ
1932	Abril	Rio de Janeiro - RJ	Sociedade Limitada		Sudeste	Não-MEI	RJ
1932	Fevereiro	Rio de Janeiro - RJ	Sociedade Limitada		Sudeste	Não-MEI	RJ
1932	Setembro	São Paulo - SP	Sociedade Limitada		Sudeste	Não-MEI	SP
1932	Outubro	Taubaté - SP	Sociedade Limitada		Sudeste	Não-MEI	SP
1933	Outubro	Estreito - MA	Empresário Individual		Nordeste	Não-MEI	MA
1933	Fevereiro	Juiz de Fora - MG	Sociedade Limitada		Sudeste	Não-MEI	MG
1933	Março	Rio de Janeiro - RJ	Sociedade Limitada		Sudeste	Não-MEI	RJ
1933	Dezembro	Itapetininga - SP	Cooperativa		Sudeste	Não-MEI	SP
1933	Novembro	São Paulo - SP	Sociedade Anônima Fechada		Sudeste	Não-MEI	SP
1934	Abril	Curitiba - PR	Sociedade Limitada		Sul	Não-MEI	PR
1934	Junho	Curitiba - PR	Sociedade Limitada		Sul	Não-MEI	PR
1934	Junho	Iguaba Grande - RJ	Sociedade Limitada		Sudeste	Não-MEI	RJ
1934	Dezembro	Rio de Janeiro - RJ	Sociedade Limitada		Sudeste	Não-MEI	RJ
1934	Janeiro	Rio de Janeiro - RJ	Sociedade Limitada		Sudeste	Não-MEI	RJ
1934	Junho	Rio de Janeiro - RJ	Sociedade Limitada		Sudeste	Não-MEI	RJ
1934	Março	Rio de Janeiro - RJ	Sociedade Limitada		Sudeste	Não-MEI	RJ
1934	Agosto	Joinville - SC	Sociedade Limitada		Sul	Não-MEI	SC
1934	Março	São Paulo - SP	Sociedade Anônima Fechada		Sudeste	Não-MEI	SP
1934	Janeiro	São Paulo - SP	Sociedade Limitada		Sudeste	Não-MEI	SP
1934	Janeiro	São Paulo - SP	Sociedade Limitada		Sudeste	Não-MEI	SP
1934	Maio	São Paulo - SP	Sociedade Limitada		Sudeste	Não-MEI	SP
1935	Abril	Blumenau - SC	Sociedade Anônima Fechada		Sul	Não-MEI	SC
1936	Janeiro	Fortaleza - CE	Sociedade Anônima Fechada		Nordeste	Não-MEI	CE
1936	Julho	Porciúncula - RJ	Sociedade Limitada		Sudeste	Não-MEI	RJ
1936	Abril	Rio de Janeiro - RJ	Sociedade Limitada		Sudeste	Não-MEI	RJ
1936	Agosto	Rio de Janeiro - RJ	Sociedade Limitada		Sudeste	Não-MEI	RJ
1936	Julho	Piracicaba - SP	Sociedade Limitada		Sudeste	Não-MEI	SP
1936	Dezembro	São Paulo - SP	Sociedade Limitada		Sudeste	Não-MEI	SP
1936	Junho	São Paulo - SP	Sociedade Limitada		Sudeste	Não-MEI	SP

E depois escolha a forma que esses dados serão baixados

Painel de dados de Registro de Empresas

Mapa de Empresas - Empresas Abertas - Exportar Dados

Visão Geral Empresas Abertas Empresas Fechadas Empresas Ativas por Natureza

Filtros

Ano/Mês

Região

Centro-Oeste

Nordeste

Norte

Sudeste

Sul

UF/Município

Natureza Jurídica

Consórcio de Socied...

Consórcio Simples

Cooperativa

EIRELI

Empresa Pública

Porte

Empresa de pequeno...

Microempresa

Outras

Opção MEI

MEI

Não-MEI

Voltar

Imagem

PDF

Dados

Totais	Ano de Abert...	Mês de Abert...	Município	Natureza Jurídica			
1931	Maio	Vitória - ES	Sociedade Limitada		Sudeste	Não-MEI	ES
1931	Janeiro	Belém - PA	Sociedade Anônima Aberta		Norte	Não-MEI	PA
1931	Junho	Rio de Janeiro - RJ	Sociedade Anônima Fechada		Sudeste	Não-MEI	RJ
1932	Abril	Rio de Janeiro - RJ	Sociedade Limitada		Sudeste	Não-MEI	RJ
1932	Fevereiro	Rio de Janeiro - RJ	Sociedade Limitada		Sudeste	Não-MEI	RJ
1932	Setembro	São Paulo - SP	Sociedade Limitada		Sudeste	Não-MEI	SP
1932	Outubro	Taubaté - SP	Sociedade Limitada		Sudeste	Não-MEI	SP
1933	Outubro	Estreito - MA	Empresário Individual		Nordeste	Não-MEI	MA
1933	Fevereiro	Juiz de Fora - MG	Sociedade Limitada		Sudeste	Não-MEI	MG
1933	Março	Rio de Janeiro - RJ	Sociedade Limitada		Sudeste	Não-MEI	RJ
1933	Dezembro	Itapetininga - SP	Cooperativa		Sudeste	Não-MEI	SP
1933	Novembro	São Paulo - SP	Sociedade Anônima Fechada		Sudeste	Não-MEI	SP
1934	Abril	Curitiba - PR	Sociedade Limitada		Sul	Não-MEI	PR
1934	Junho	Curitiba - PR	Sociedade Limitada		Sul	Não-MEI	PR
1934	Junho	Iguaba Grande - RJ	Sociedade Limitada		Sudeste	Não-MEI	RJ
1934	Dezembro	Rio de Janeiro - RJ	Sociedade Limitada		Sudeste	Não-MEI	RJ
1934	Janeiro	Rio de Janeiro - RJ	Sociedade Limitada		Sudeste	Não-MEI	RJ
1934	Junho	Rio de Janeiro - RJ	Sociedade Limitada		Sudeste	Não-MEI	RJ
1934	Março	Rio de Janeiro - RJ	Sociedade Limitada		Sudeste	Não-MEI	RJ
1934	Agosto	Joinville - SC	Sociedade Limitada		Sul	Não-MEI	SC
1934	Março	São Paulo - SP	Sociedade Anônima Fechada		Sudeste	Não-MEI	SP
1934	Janeiro	São Paulo - SP	Sociedade Limitada		Sudeste	Não-MEI	SP
1934	Janeiro	São Paulo - SP	Sociedade Limitada		Sudeste	Não-MEI	SP
1934	Maio	São Paulo - SP	Sociedade Limitada		Sudeste	Não-MEI	SP
1935	Abril	Blumenau - SC	Sociedade Anônima Fechada		Sul	Não-MEI	SC
1936	Janeiro	Fortaleza - CE	Sociedade Anônima Fechada		Nordeste	Não-MEI	CE
1936	Julho	Porciúncula - RJ	Sociedade Limitada		Sudeste	Não-MEI	RJ
1936	Abril	Rio de Janeiro - RJ	Sociedade Limitada		Sudeste	Não-MEI	RJ
1936	Agosto	Rio de Janeiro - RJ	Sociedade Limitada		Sudeste	Não-MEI	RJ
1936	Julho	Piracicaba - SP	Sociedade Limitada		Sudeste	Não-MEI	SP
1936	Dezembro	São Paulo - SP	Sociedade Limitada		Sudeste	Não-MEI	SP
1936	Junho	São Paulo - SP	Sociedade Limitada		Sudeste	Não-MEI	SP

Onde o sistema irá realizar a formatação da tabela a ser exportada.

Configurações de dados

☐ Formatação de tabela
Pode levar mais tempo para exportar uma tabela grande com formatação incluída.

Cancelar

Exportar

Mais informações sobre o Mapa de Empresas e acesso à ferramenta estão disponíveis em gov.br/empresas-e-negocios/pt-br/mapa-de-empresas