



➔ **MANUAL DO** ➔

# JOVEM EMPREENDEDOR

*Seu futuro começa aqui.*





# → MANUAL DO ← JOVEM EMPREENDEDOR

*Seu futuro começa aqui.*





## **Projeto Gráfico**

Assessoria Especial de Comunicação Social da  
Secretaria-Geral da Presidência da República





**Presidente da República**

Luiz Inácio Lula da Silva

**Vice-Presidente da República**

Geraldo José Rodrigues Alckmin Filho

**Ministro de Estado da Secretaria-Geral da Presidência da República**

Guilherme Castro Boulos

**Ministro do Empreendedorismo de Microempresa e da Empresa de Pequeno Porte**

Márcio Luiz França Gomes

**Secretário-Executivo da Secretaria-Geral da Presidência da República**

Josué Augusto do Amaral Rocha

**Secretário-Executivo Adjunto da Secretaria-Geral da Presidência da República**

Roberto Lemos Monteiro da Silva

**Secretário-Executivo do Ministério do Empreendedorismo de Microempresa e da Empresa de Pequeno Porte**

Francisco Tadeu Barbosa de Alencar

**Secretária Nacional de Juventude**

Vitória Genuino de Moraes Silva

**Secretária Nacional de Juventude Adjunta**

Jessy Dayane Silva Santos

**Chefe de Gabinete Interina**

Tamires Alves Duarte

**Diretor de Articulação e Fomento de  
Programas e Projetos da Juventude**

Guilherme Barbosa Rodrigues Fonseca Naves

**Diretor de Políticas Públicas Transversais de Juventudes**

Nilson Florentino Junior

**Coordenador-Geral de Articulação e Fomento de  
Programas e Projetos da Juventude**

Bruno Barreto Barbosa

**Coordenadora-Geral de Articulação Social das Juventudes**

Bruna Paola Castro Lima

**Coordenador-Geral de Formulação de  
Políticas Públicas de Juventude**

Neilson Amaral Marques

**Secretário Nacional do Artesanato e do  
Microempreendedor Individual**

Milton Coelho da Silva Neto

**Diretor de Fomento**

Marcelo Strama

**Coordenador-Geral de Programas de Fomento**

Paulo Henrique Barbosa da Silva

**Coordenadora-Geral de Políticas de Fomento**

Luciana Lacerda Bezerra da Nóbrega

**Técnica em secretariado**

Ana Paula Rocha Pacheco

**Coordenador-Geral de Relações Federativas e Relações  
Interministeriais das Políticas Públicas da Juventude**

Lucas Piaia

**Secretário-Executivo do Conselho Nacional da Juventude**

Matheus Diniz de Souza

**Coordenadoras e Coordenador de Projeto**

Ana Claudia Neri Botelho

Lucas Pretti Cypreste

Maynara Coelho Nafe

**Assessora Técnica**

Jessica Raiany Santos Costa





# → MANUAL DO ← JOVEM EMPREENDEDOR

*Seu futuro começa aqui.*

O governo Lula tem trabalhado firmemente para garantir que a juventude brasileira tenha oportunidades reais de construir seu futuro com dignidade. O Manual do Jovem Empreendedor é um instrumento para orientar quem quer transformar ideias em ação, assegurando direitos e apoio do Governo Federal. É com a força e a criatividade da nossa juventude que vamos avançar cada vez mais e construir um futuro em que ninguém fique para trás.

*Guilherme Castro Boulos*

**GUILHERME CASTRO BOULOS**  
Ministro de Estado da Secretaria-Geral da  
Presidência da República



Estamos construindo políticas públicas com foco no jovem empreendedor. Queremos que esse primeiro negócio seja não apenas uma porta de entrada para o trabalho, mas também um impulso para oportunidades maiores. O futuro do Brasil passa pela força e pela criatividade da nossa juventude.

*Márcio Luiz França Gomes*

**MÁRCIO LUIZ FRANÇA GOMES**  
Ministro do Empreendedorismo, da Microempresa e da  
Empresa de Pequeno Porte do Brasil



## POR ONDE COMEÇAR?

Se você tem uma ideia, gosta de empreender e quer abrir seu próprio negócio, o MEI é o caminho mais simples para começar com segurança e apoio do Governo Federal.

O Microempreendedor Individual (MEI) é a porta de entrada para quem deseja iniciar um pequeno negócio de forma legal, simples e com baixo custo.



## QUEM PODE SE FORMALIZAR COMO MEI:

- Pessoa física com mais de 18 anos;
- Jovens de 16 a 18 anos podem ser MEI, desde que emancipados;
- Que não participe como sócio ou titular de outra empresa;
- Que exerça uma das atividades econômicas permitidas para MEI (atualmente, são mais de 467).





## LIMITE DE FATURAMENTO ANUAL:

- Até R\$ 81.000,00 por ano (média de R\$ 6.750,00 por mês);
- Até R\$ 251.600,00 por ano se for MEI Transportador Autônomo de Cargas (média de R\$ 20.966,67 por mês).

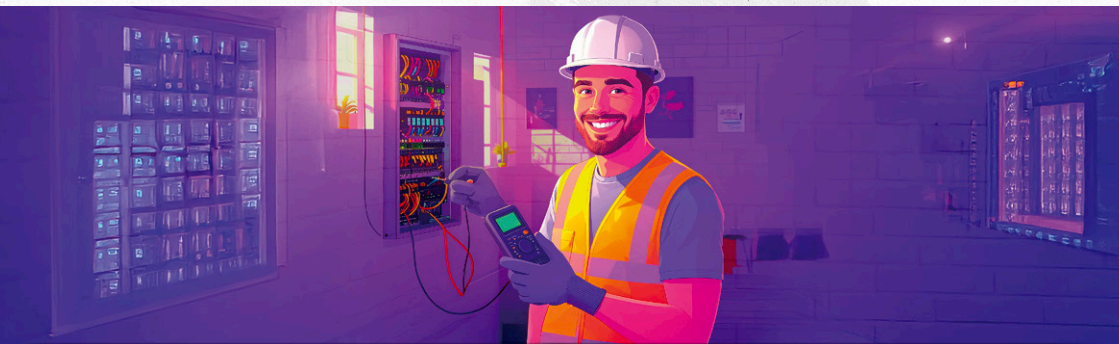

## O PRIMEIRO PASSO DIGITAL: FORMALIZE-SE COMO MEI

A formalização é feita totalmente online e gratuita no Portal do Empreendedor:

Acesse: [gov.br/mei](http://gov.br/mei)

No portal, você pode:

- Fazer o cadastro como MEI;
- Emitir seu CNPJ e Certificado na hora;
- Consultar as atividades permitidas;
- Acompanhar obrigações, emitir boletos (DAS), fazer alterações e dar baixa.



## QUAIS ATIVIDADES SÃO PERMITIDAS PARA MEI?

O MEI pode atuar em mais de 467 ocupações diferentes, divididas em segmentos como:

- Comércio (vendas de roupas, cosméticos, alimentos etc.)
- Reparos e Manutenção (encanador, eletricista, pintor)
- Beleza e Bem-estar (manicure, cabeleireiro, depilador)
- Cultura e Artesanato (músico, artesão, fotógrafo)
- Educação (professor particular, instrutor esportivo)
- Comunicação e Tecnologia (digitador, suporte técnico)
- Transporte (cargas com veículo próprio – MEI Caminhoneiro)

**Consulte a lista completa com as ocupações permitidas:**

[www.gov.br/mei/quero-ser-mei/atividades-permitidas](http://www.gov.br/mei/quero-ser-mei/atividades-permitidas)



## QUAIS AS VANTAGENS DE SER MEI?

- CNPJ e certificado gratuitos na hora da formalização
- Direito à aposentadoria, auxílio-doença, salário-maternidade e outros benefícios (com contribuição em dia)
- Emissão de nota fiscal
- Acesso facilitado a crédito bancário
- Participação em licitações públicas
- Contribuição mensal fixa e reduzida





## QUANTO MEI PAGA POR MÊS?

A contribuição mensal do MEI é composta por 5% do salário mínimo destinados ao INSS, acrescidos de R\$ 1,00 de ICMS (para comércio ou indústria) e/ou R\$ 5,00 de ISS (para prestação de serviços), conforme a atividade exercida. Para o transportador autônomo de cargas, a alíquota do INSS é de 12% do salário mínimo, além do acréscimo de ICMS e/ou ISS.

Os valores atualizados podem ser consultados no portal: [gov.br/mei](http://gov.br/mei).



## OBRIGAÇÕES DO MEI

**Mesmo com tantas facilidades, o MEI também tem deveres:**

1. Pagamento mensal do DAS (Documento de Arrecadação do Simples Nacional) até o dia 20.
2. Entrega da Declaração Anual do MEI (DASN-SIMEI) até 31 de maio de cada ano, com o total do faturamento.

Cumprir essas obrigações é essencial para manter os direitos previdenciários e evitar multas.



## A SEGUIR, VOCÊ CONFERE PROGRAMAS E FERRAMENTAS DO GOVERNO FEDERAL CRIADOS PARA APOIAR JOVENS EMPREENDEDORES NA ABERTURA E NO CRESCIMENTO DE SEUS NEGÓCIOS



### **CAPACITAÇÃO: APRENDA PARA CRESCER**

Acesse: [www.gov.br/mei/empreendedor/capacita](http://www.gov.br/mei/empreendedor/capacita)

O Buscador de Capacitações conecta o empreendedor a cursos e soluções oferecidos por parceiros como o SEBRAE e a Aliança Empreendedora, que apoiam a gestão e o desenvolvimento dos pequenos negócios.

#### **Cursos online e presencial em temas como:**

- Empreendedorismo e Inovação
- Finanças e Planejamento
- Vendas e Marketing
- Gestão de Pessoas
- Legislação e obrigações do MEI

Ideal para quem está começando e quer se preparar para crescer com segurança.



### **CRÉDITO FACILITADO: ACESSO A FINANCIAMENTO**

O CRED+ é uma ferramenta digital que conecta MEIs e pequenos negócios a diversas instituições financeiras, facilitando o acesso a produtos e serviços que ajudam seu negócio a crescer.





### Você pode encontrar soluções como:

- Conta corrente PJ para movimentar o dinheiro do seu negócio
- Maquininhas de débito e crédito
- Antecipação de recebíveis (receba à vista o que vender no crédito)
- Cartão de crédito ou débito empresarial

Tudo 100% digital: você preenche sua solicitação, escolhe as instituições e envia seus dados com segurança.



### PROCRED 360

**Acesse:** [www.gov.br/mei/empreendedor/credito-e-financiamento/procred-360](http://www.gov.br/mei/empreendedor/credito-e-financiamento/procred-360)

Programa de caráter permanente que já está em operação nos bancos públicos federais do país, voltado a MEIs e microempresas com faturamento até R\$ 360 mil/ano. Disponível nos bancos e instituições financeiras.

- Mulheres podem acessar até 50% do faturamento anterior em crédito
- Homens: até 30%



## PRESTE SERVIÇOS PARA O GOVERNO



### CONTRATA+BRASIL

**Acesse:** [gov.br/contratamaisbrasil](http://gov.br/contratamaisbrasil)

Preste serviços para o governo. O Contrata+Brasil é uma plataforma gratuita que conecta MEIs a prefeituras, estados e órgãos federais, oferecendo oportunidades reais para prestação de serviços.

Estão disponíveis 47 ocupações, com alta demanda em áreas como:

- Pintura
- Encanamento
- Reformas em geral
- Instalações elétricas

Tudo é feito de forma 100% online, gratuita e transparente desde o cadastro até o envio de propostas.





## QUER SABER MAIS E TER APOIO PARA INICIAR OS SEUS NEGÓCIOS?



### MEI CONTA COM A GENTE

Acesse: [www.gov.br/mei/empreendedor](http://www.gov.br/mei/empreendedor)

O MEI Conta com a Gente é seu novo parceiro para simplificar sua jornada como Microempreendedor Individual (MEI). Agora, você conta com um assistente virtual e uma equipe especializada de contadores para tirar dúvidas, orientar e ajudar a resolver pendências, tudo de forma simples, rápida e direta.



### MEU MEI DIGITAL - APLICATIVO DO PORTAL DO EMPREENDEDOR

Acesse: [www.gov.br/mei](http://www.gov.br/mei)

Disponível para Android e iOS integrado ao login gov.br, reúne em um só ambiente os principais serviços, informações, programas e alertas relacionados ao Microempreendedor Individual (MEI), trazendo mais autonomia, praticidade e agilidade aos empreendedores. O usuário poderá consultar seus dados cadastrais, verificar pendências, emitir documentos e acessar serviços essenciais do MEI. Entre suas principais funcionalidades está o lançamento da ferramenta de gestão de faturamento, que auxilia o MEI a organizar suas receitas mensais e no preenchimento do Relatório Mensal de Receitas Brutas para facilitar o envio da declaração anual do DASN-SIMEI. Gera o CCMEI Simplificado, que pode ser visualizado, compartilhado e apresentado por meio de um QR Code para a comprovação do CNPJ ativo perante empresas, instituições e órgãos públicos. Acesso à lista de ocupações permitidas para o MEI. Além disso, para fortalecer a comunicação com os microempreendedores, o aplicativo enviará lembretes sobre suas obrigações acessórias, notificações sobre programas, ações e iniciativas do MEMP voltadas ao desenvolvimento e sustentabilidade dos MEIs.



# → MANUAL DO ← JOVEM EMPREENDEDOR

*Seu futuro começa aqui.*



**MEI** Conta  
com a Gente

**Contrata+Brasil**

**ProCred360**



**SECRETARIA NACIONAL  
DE JUVENTUDE**

**SECRETARIA-GERAL**

**MINISTÉRIO DO  
EMPREENDEDORISMO,  
DA MICROEMPRESA E DA  
EMPRESA DE PEQUENA PORTE**

**GOVERNO DO**



**DO LADO DO POVO BRASILEIRO**