

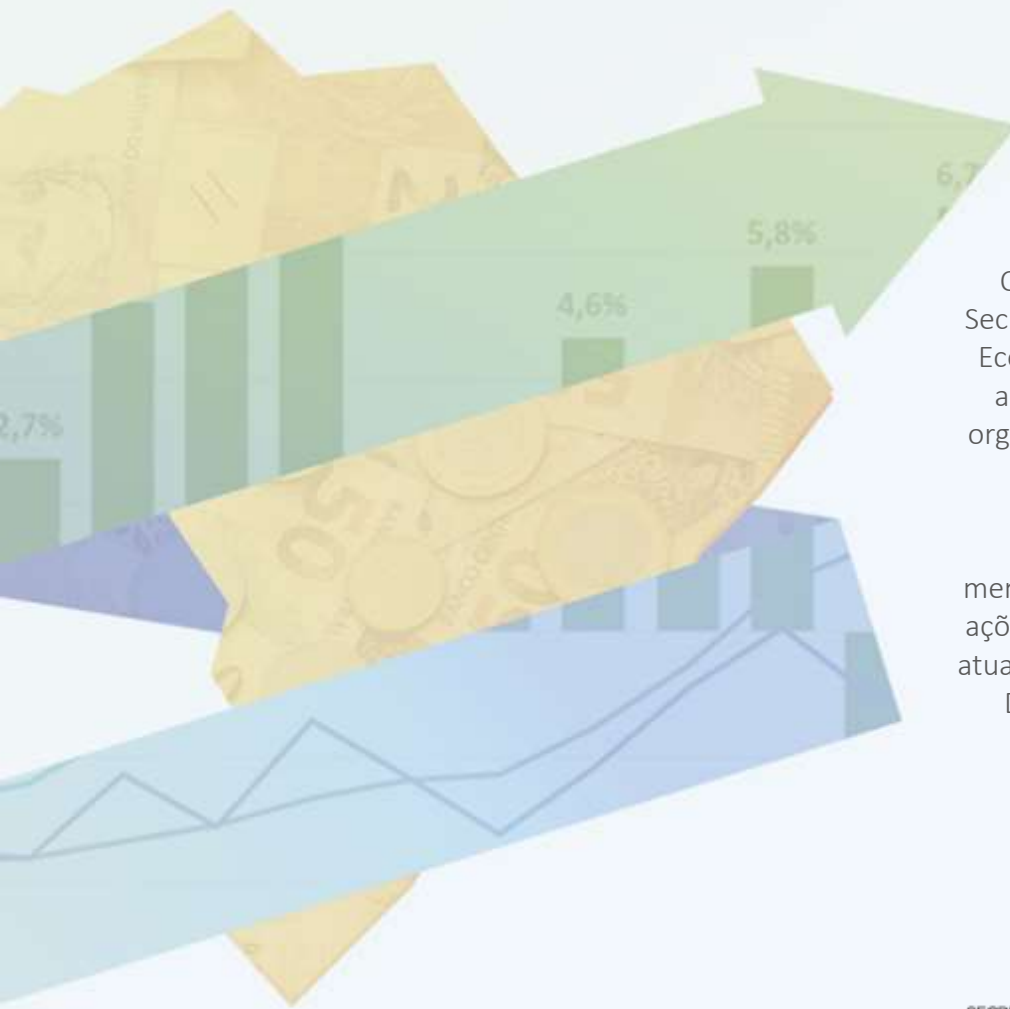

PANORAMA MACROECONÔMICO

Abril de 2017



O Panorama Macroeconômico da Secretaria de Planejamento e Assuntos Econômicos (SEPLAN) é um conjunto amplo de dados sobre conjuntura, organizados a partir de diversas fontes primárias de acesso público.

O conteúdo deste material é meramente informativo, não indicando ações prospectivas nem delimitando a atuação do Ministério do Planejamento, Desenvolvimento e Gestão (MP).

Índice

Destaques desta Edição.....	4
Expectativas de Mercado.....	41
Atividade Econômica	
PIB e Atividade Econômica Trimestral.....	50
Atividade Econômica Mensal.....	65
Outros Indicadores de Atividade.....	75
Emprego e Renda.....	93
Preços e Inflação.....	101
Mercado de Crédito.....	115
Mercados Financeiros.....	128
Comércio Exterior.....	137
Contas Externas.....	153
Contas Públicas.....	164
Economia Internacional.....	175



DESTAQUES DESTA EDIÇÃO

Evolução Trimestral do PIB

Varição acum. 4 trimestres (%)

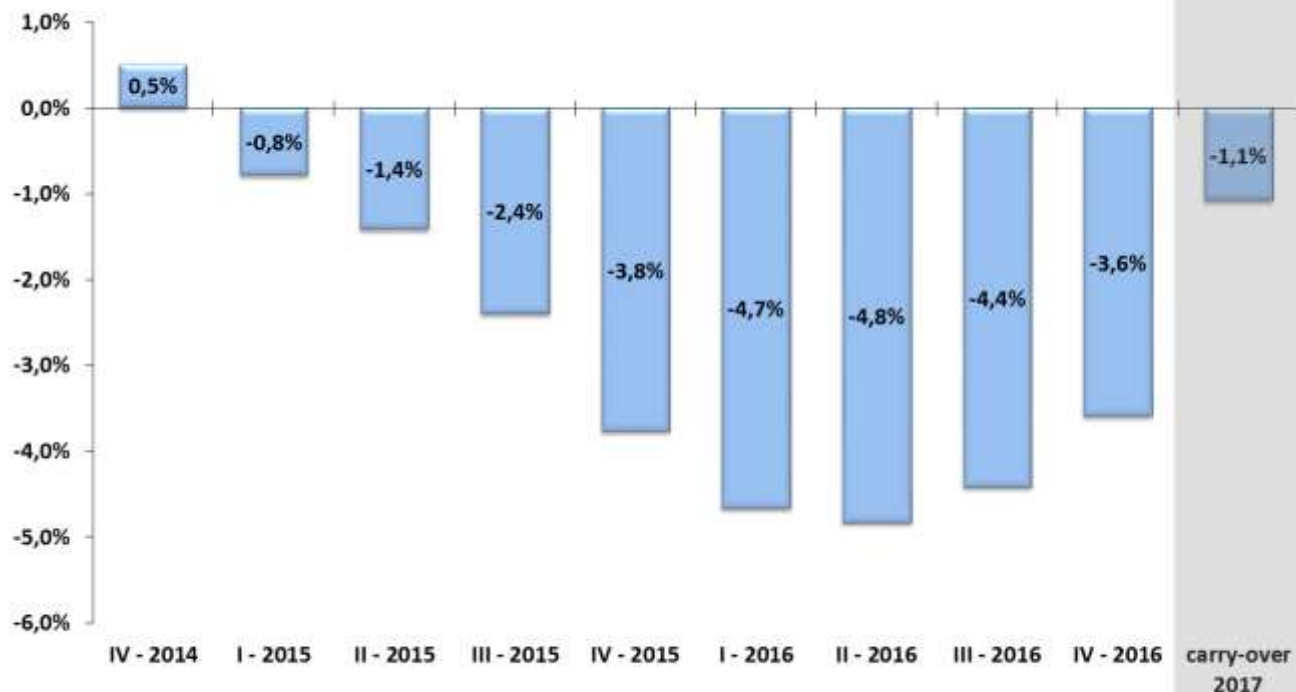

Fonte: IBGE/MP, Contas Nacionais Trimestrais.

Desempenho Mensal da Atividade Econômica

IBC-Br, Safra Agrícola (MM12) e Produção Industrial
Com Ajuste Sazonal (Média 2013=100)

Vendas no Comércio e Volume de Serviços
Com Ajuste Sazonal (Média 2013=100)

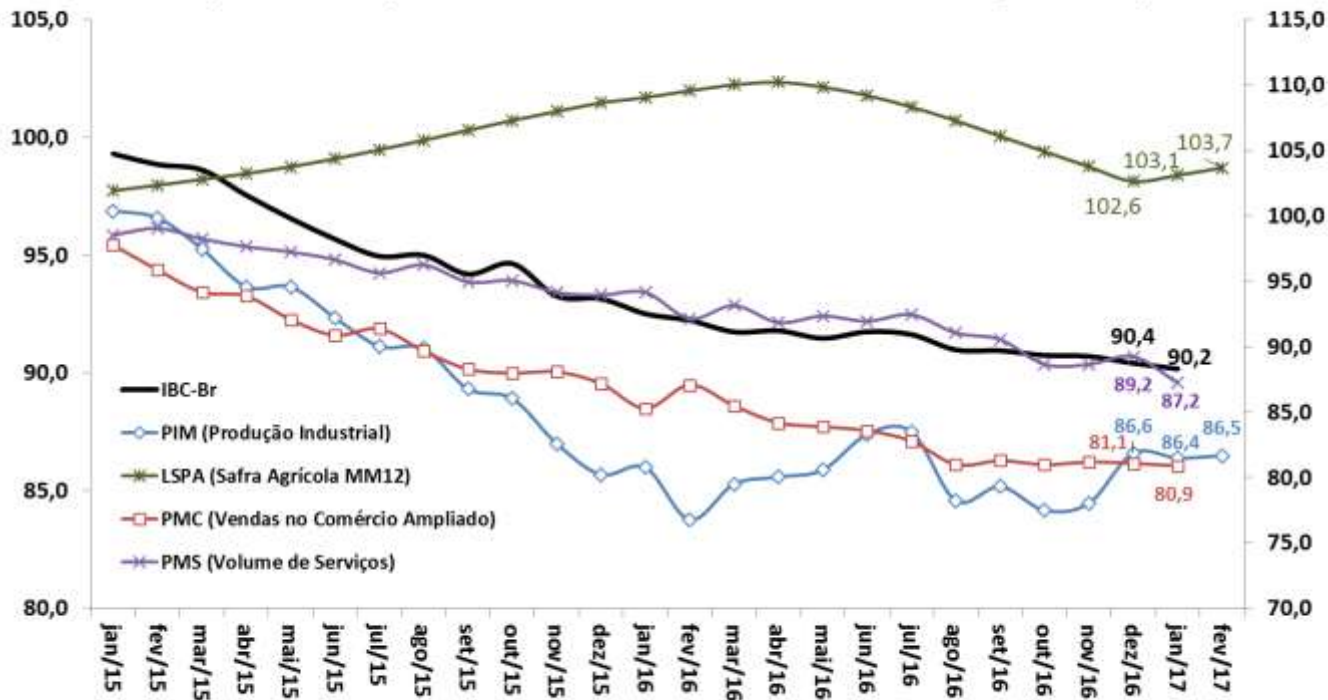

Fonte: BCB: Índice de Atividade Econômica do Banco Central - Brasil. IBGE/MP: Pesquisa Industrial Mensal (PIM), Pesquisa Mensal do Comércio (PMC), Pesquisa Mensal de Serviços (PMS) e Levantamento Sistemático da Produção Agrícola (LSPA)

Desempenho Mensal da Atividade Econômica

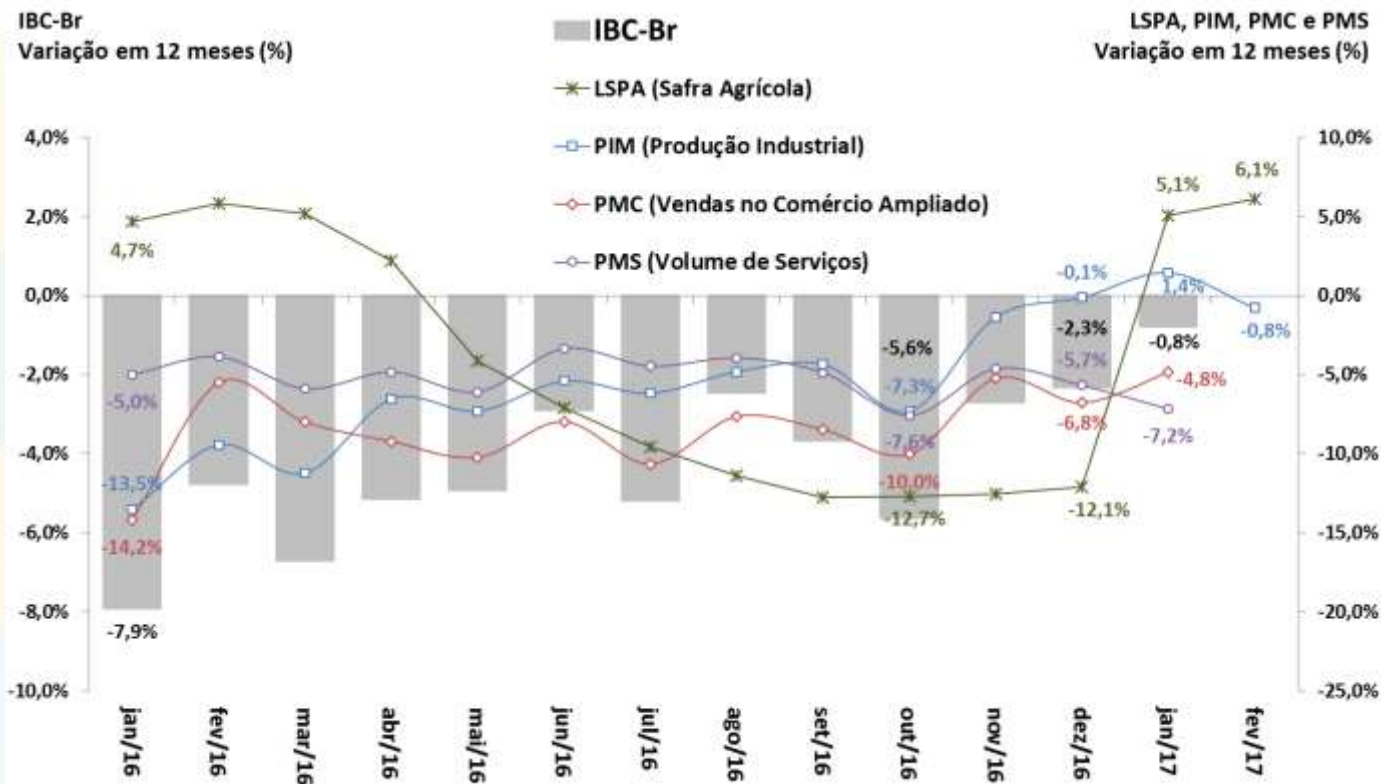

Fonte: BCB: Índice de Atividade Econômica do Banco Central – Brasil. IBGE/MP: Pesquisa Industrial Mensal (PIM), Pesquisa Mensal do Comércio (PMC) e Pesquisa Mensal de Serviços (PMS).

Produção Industrial e Categorias Econômicas

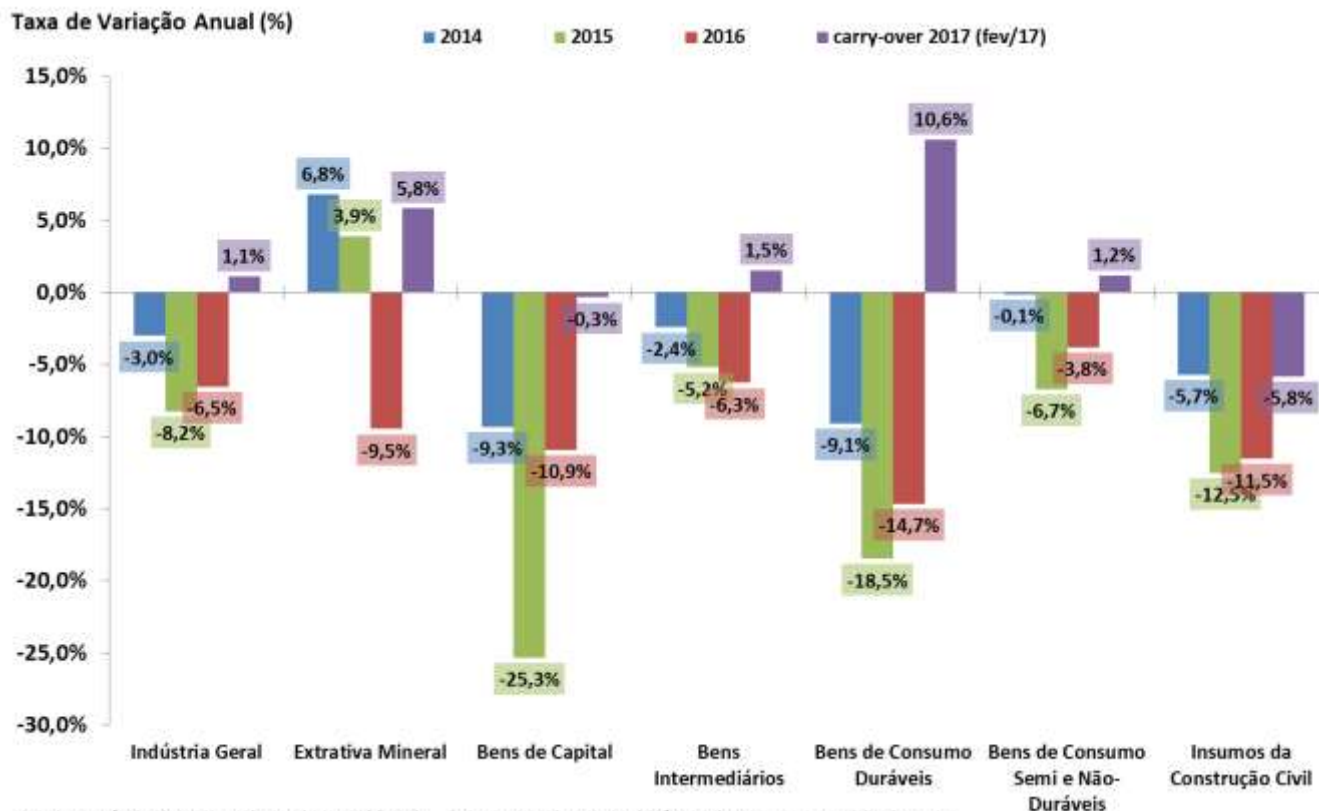

Fonte: IBGE/MP, Pesquisa Industrial Mensal (PIM). *Carry-over de 2017 = dez/2016 dessaz. ante a média de 2016.

Vendas no Comércio e Subsetores

Taxa de Variação Anual (%)

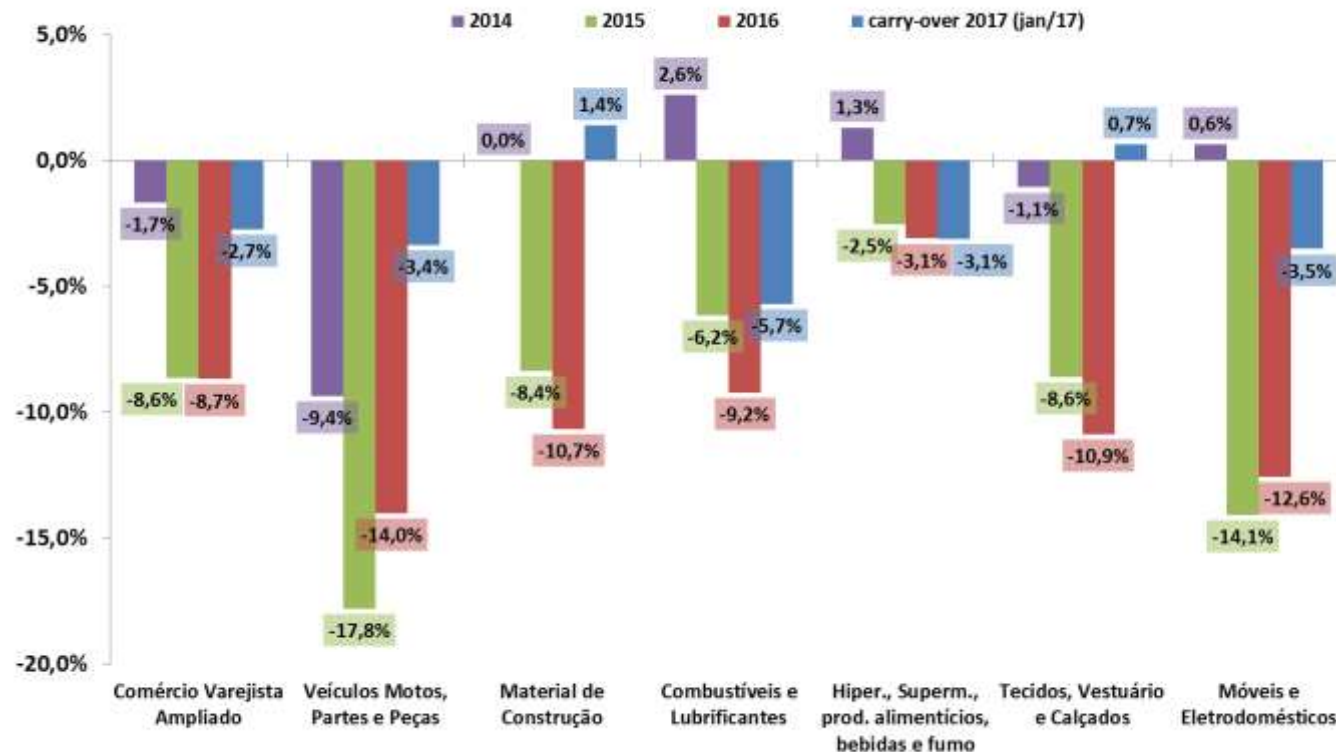

Fonte: IBGE/MP, Pesquisa Mensal de Comércio (PMC).

Vendas de Serviços e Subsetores

Taxa de Variação Anual (%)

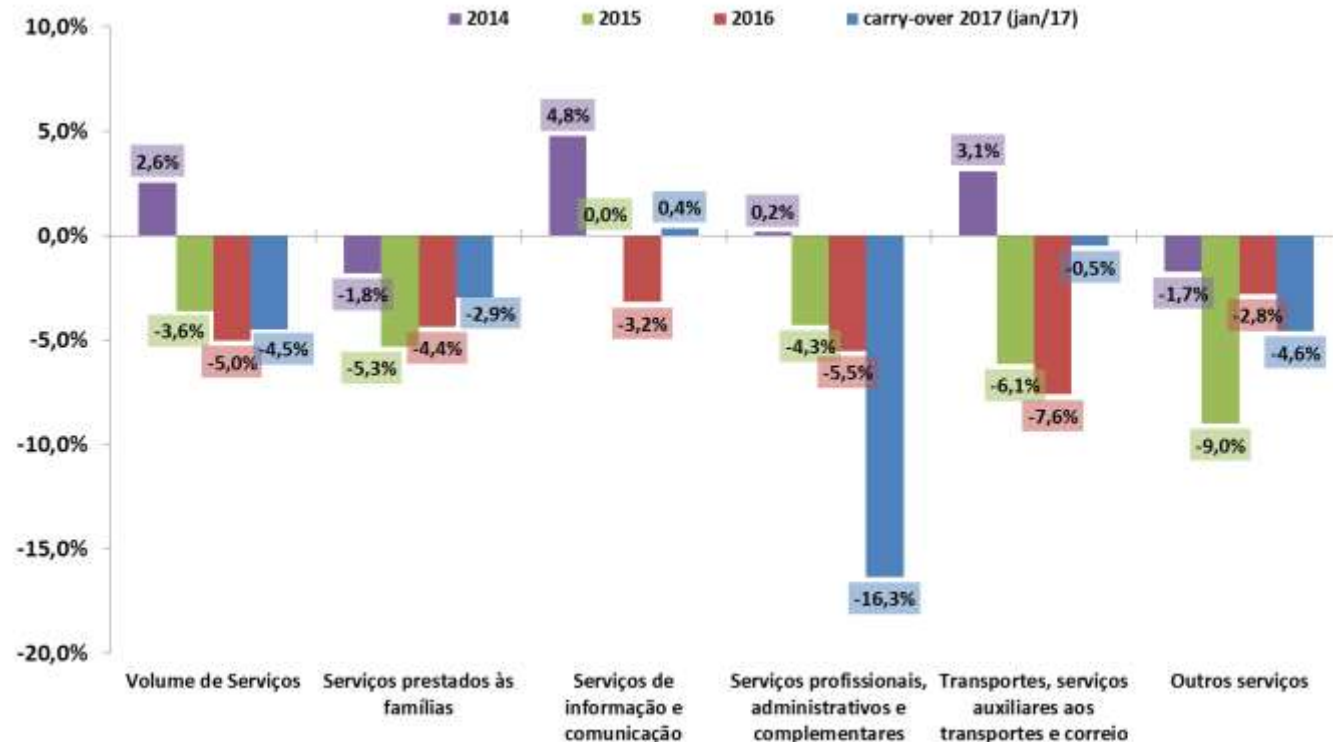

Fonte: IBGE/MP, Pesquisa Mensal de Serviços (PMS).

Produção Industrial e Categorias Econômicas

Produção Industrial por Atividade
Com Ajuste Sazonal (Média 2002=100)

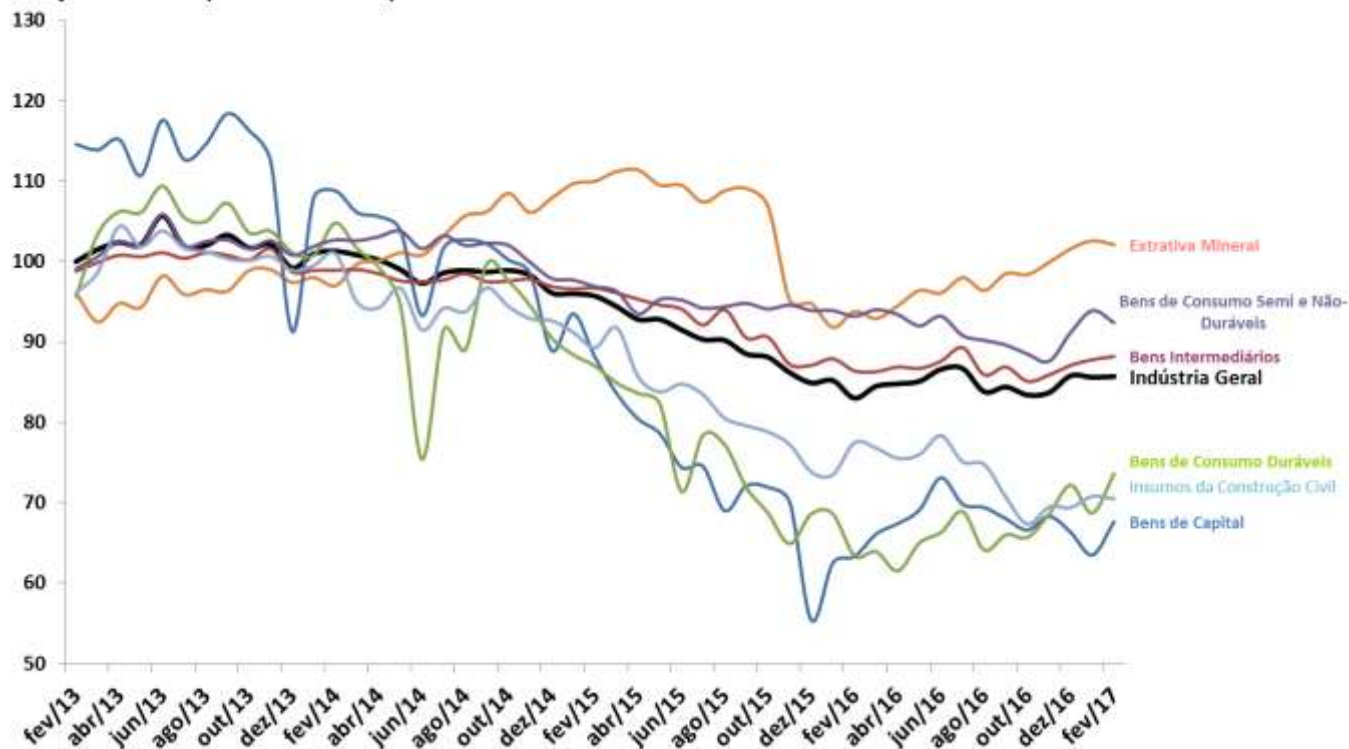

Fonte: IBGE/MP, Pesquisa Industrial Mensal (PIM).

Vendas no Comércio e Subsetores

Comércio Varejista por Atividade
Com Ajuste Sazonal (Média 2002=100)

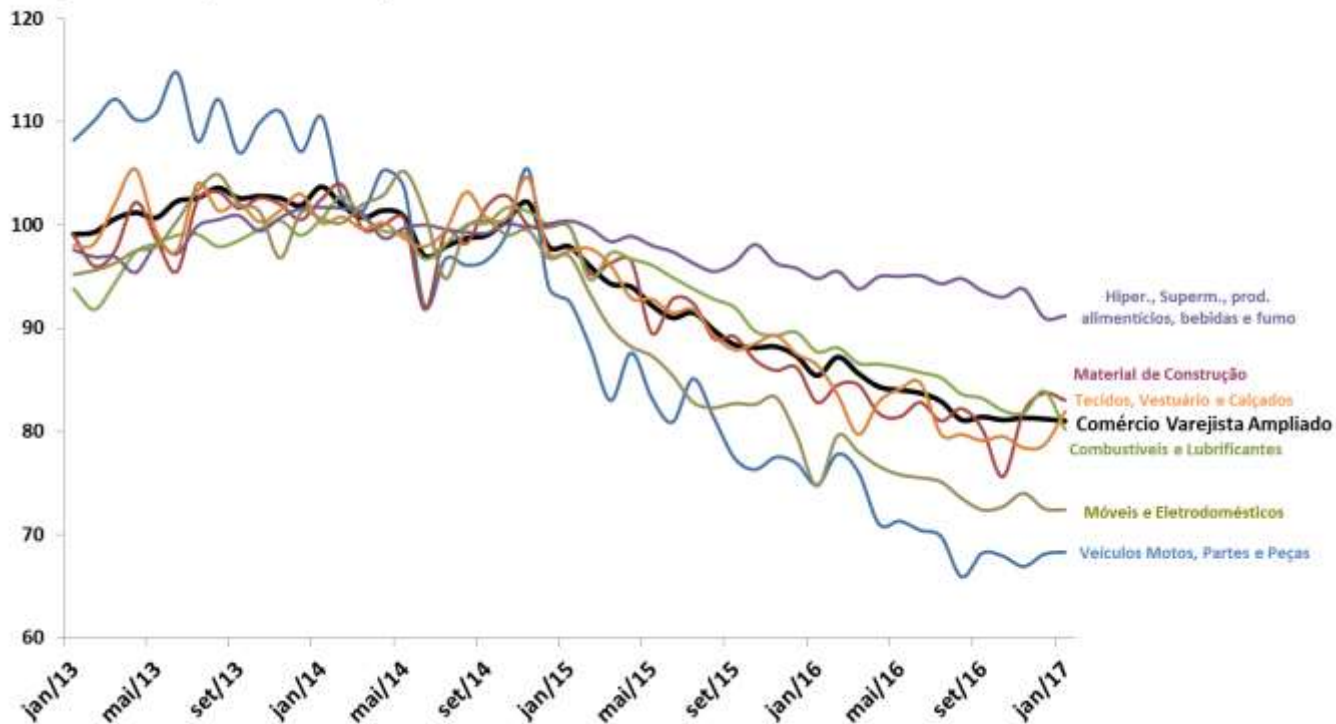

Fonte: IBGE/MP, Pesquisa Mensal de Comércio

Vendas de Serviços e Subsetores

Comércio Varejista por Atividade
Com Ajuste Sazonal (Média 2002=100)

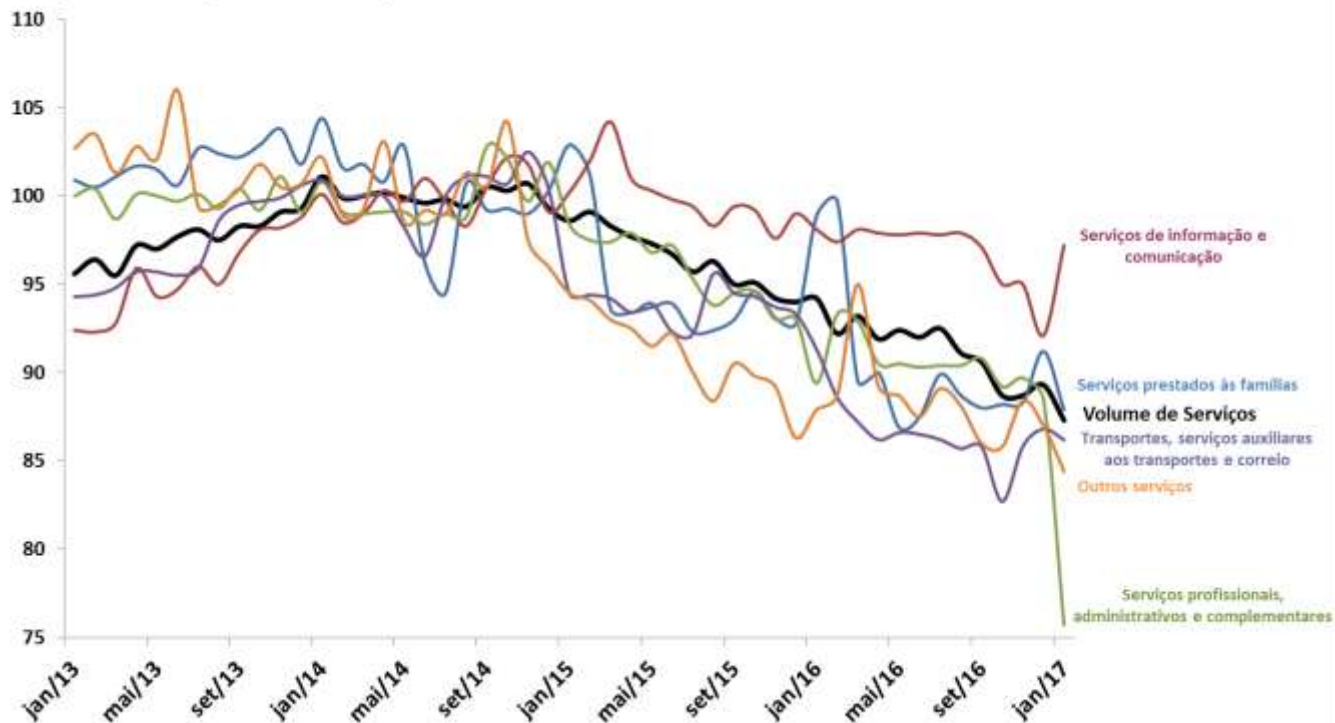

Fonte: IBGE/MP, Pesquisa Mensal de Serviços (PMS).

CNI: Confiança do Empresário e Expectativa do Consumidor

Índice de Confiança do Empresário Industrial (ICEI) -
Média Móvel Trimestral

Índice Nacional de Expectativa do Consumidor (INEC) -
Média Móvel Trimestral

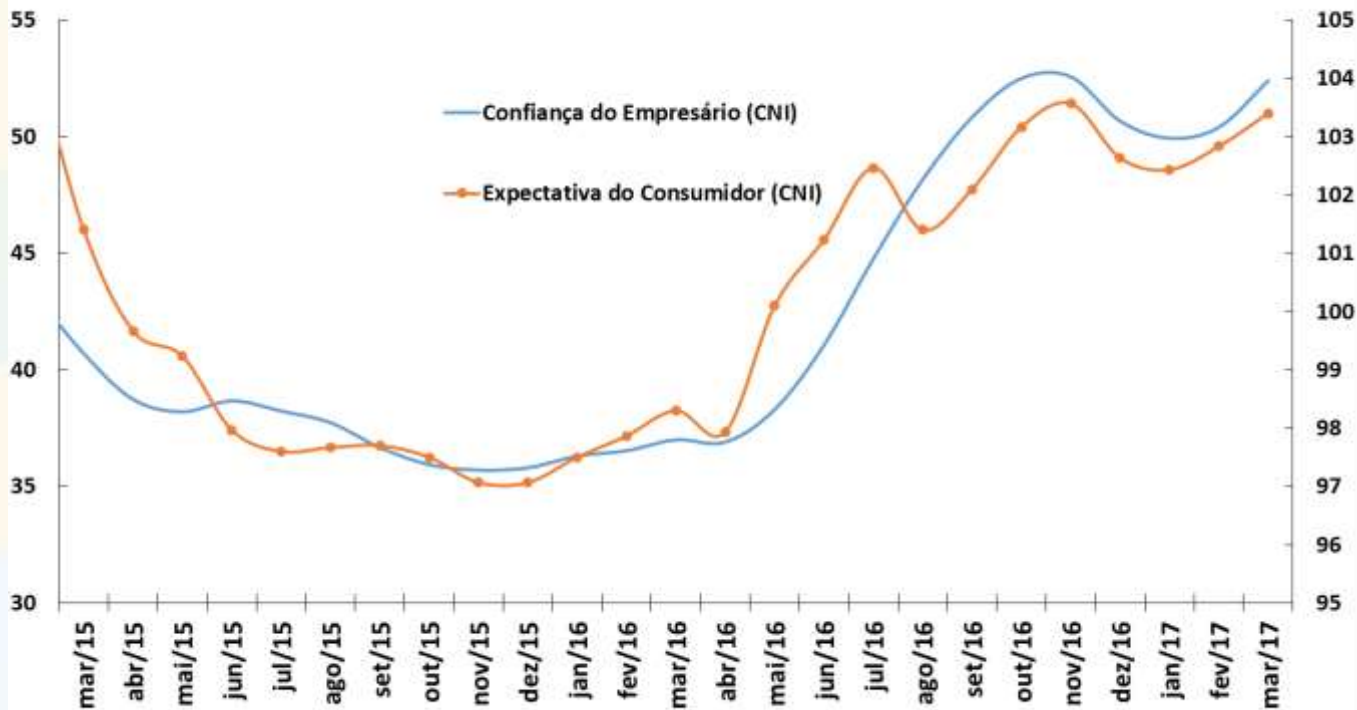

Fonte: CNI.

FGV: Indicadores de Confiança da Economia

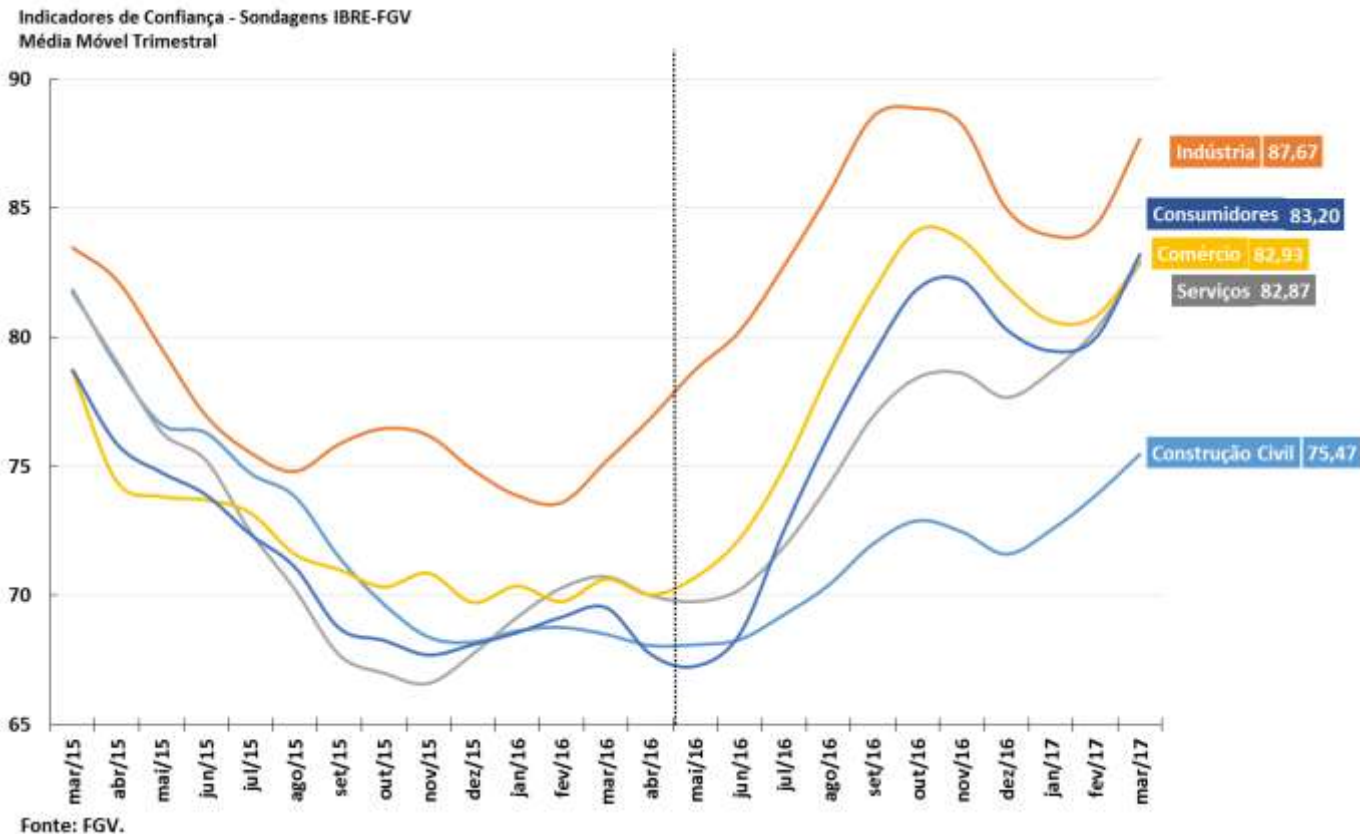

Vendas de Supermercados

Vendas de Supermercado
Dados Com Ajuste Sazonal*

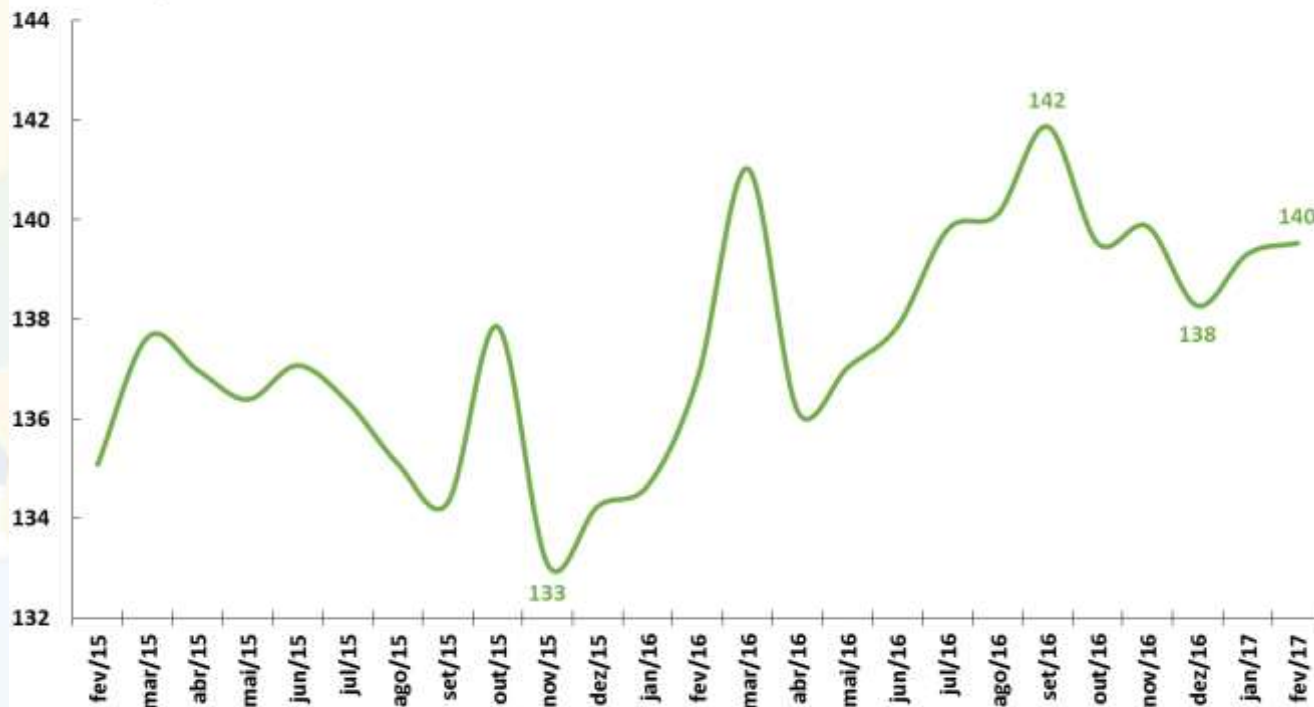

Fonte: ABRAS. *Ajuste sazonal da série: SEPLAN-MP. Série dessazonalizada pelo X-13Arima-Seats/X12-Arima.

Indústria: Faturamento de Vendas e Horas Trabalhadas

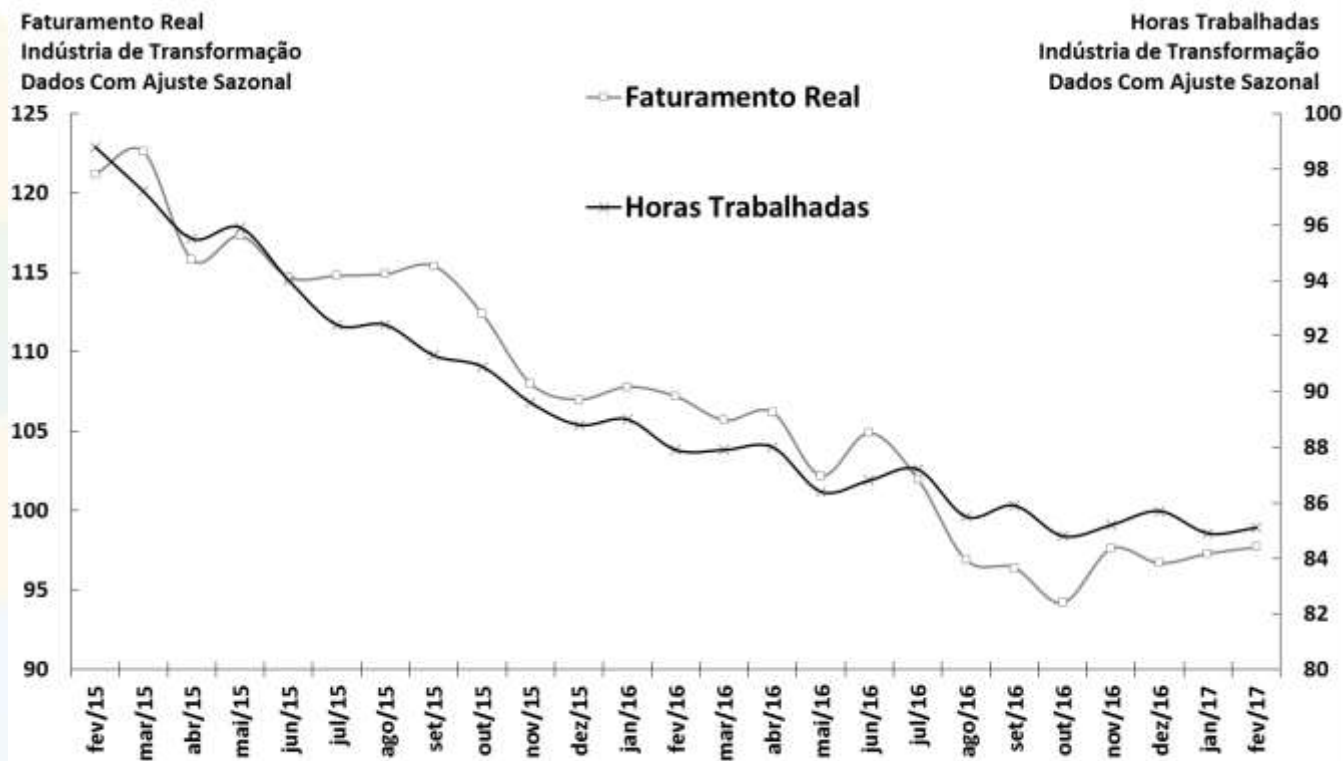

Fonte: CNI.

Indústria: Nível de estoques

Indústria Geral

Índice de Estoques de Produtos Finais Efetivo-Planejado

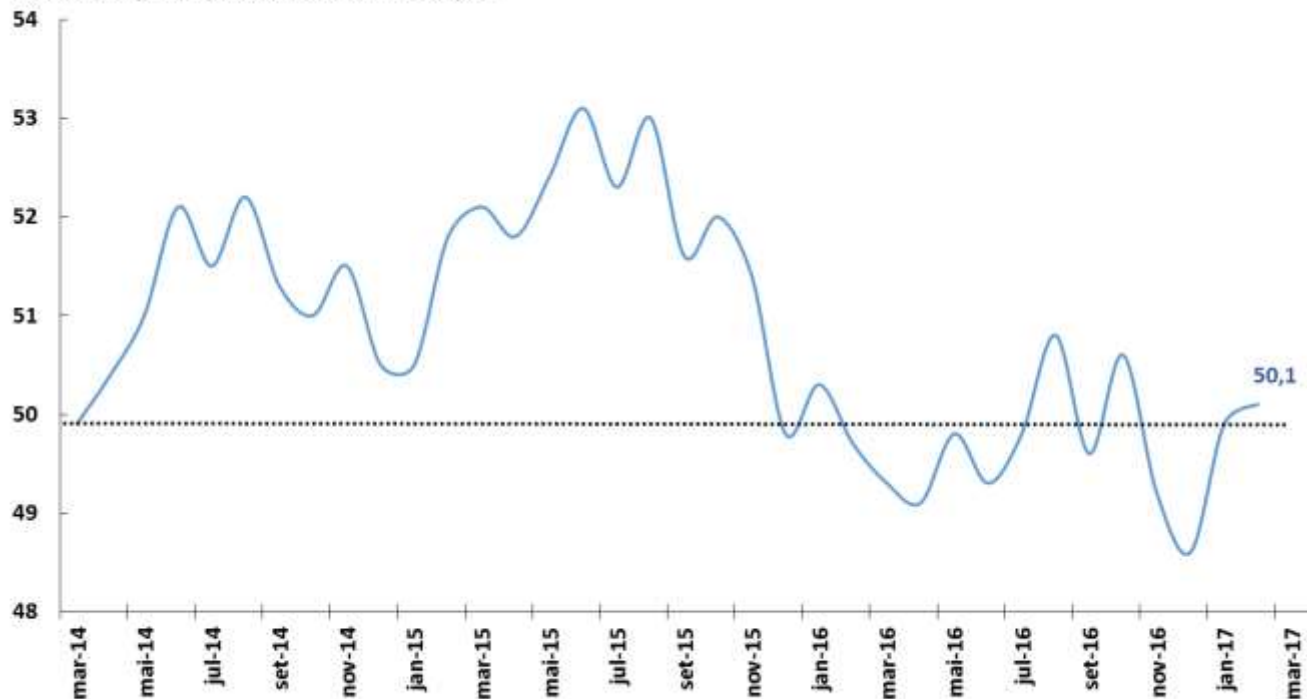

Fonte: CNI.

Utilização da Capacidade Instalada

Utilização da Capacidade Instalada (CNI)
Dados Com Ajuste Sazonal

Nível de Utilização da Capacidade Instalada da Indústria (FGV)
Dados Com Ajuste Sazonal

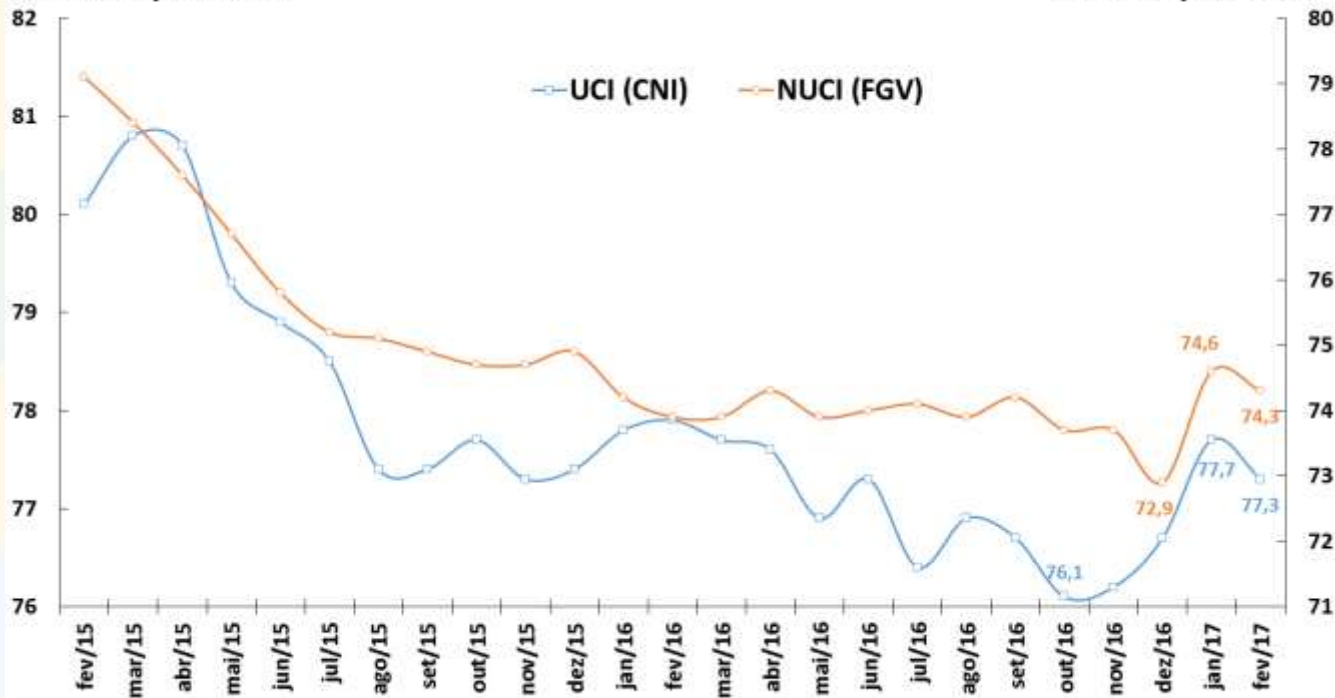

Fonte: CNI e FGV.

Produção de Petróleo e Gás Natural

Produção Nacional de Petróleo e Gás Natural
Em Milhões de Barris de Óleo Equivalente por Mês

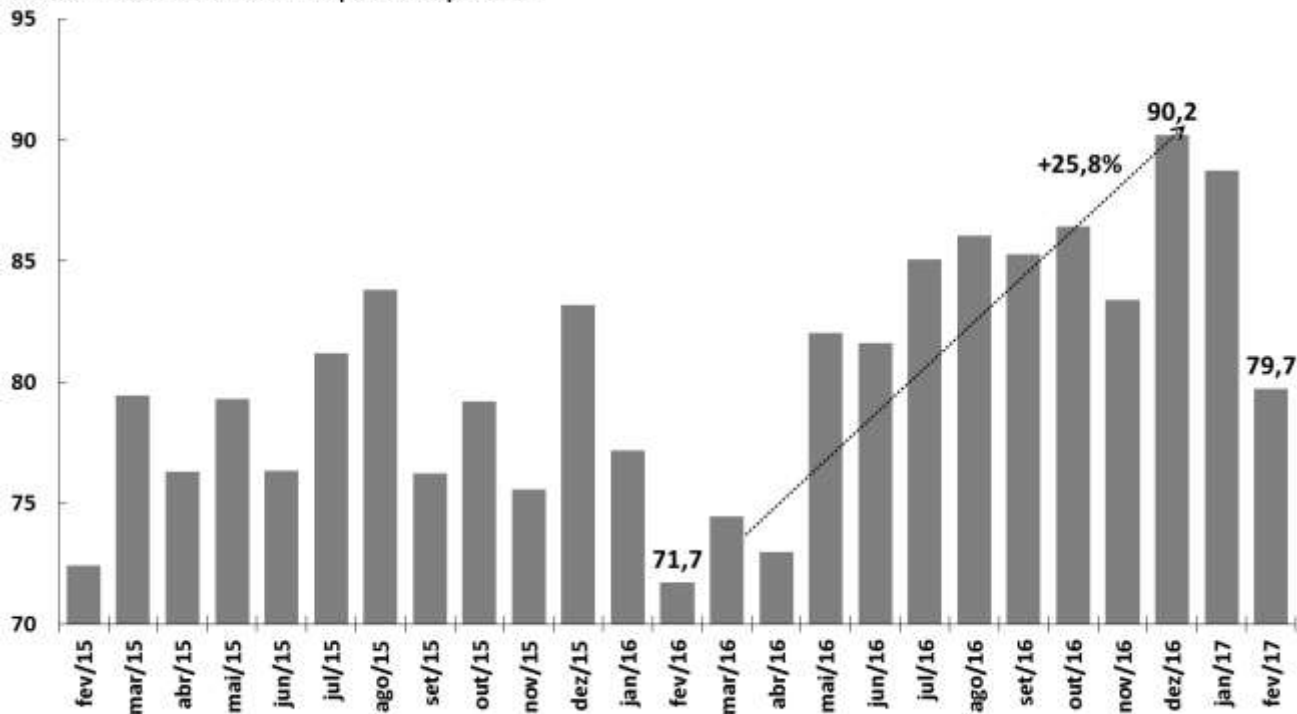

Fonte: ANP.

Consumo de Energia Elétrica

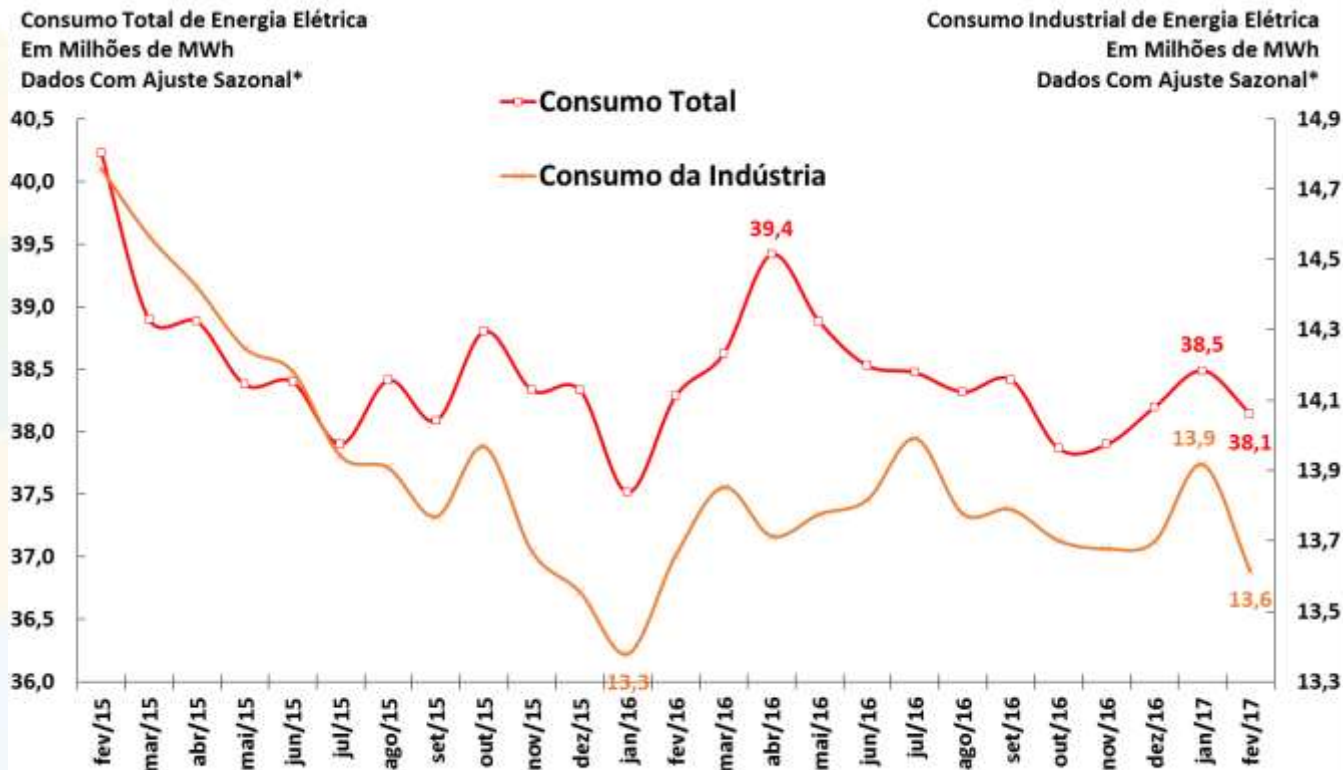

Fonte: ANEEL. *Ajuste sazonal da série: SEPLAN-MP. Série dessazonalizada pelo X-13Arima-Seats/X12-Arima.

Carga de Energia Elétrica

Carga de Energia Mensal
Em Milhões de MWh
Dados Com Ajuste Sazonal*

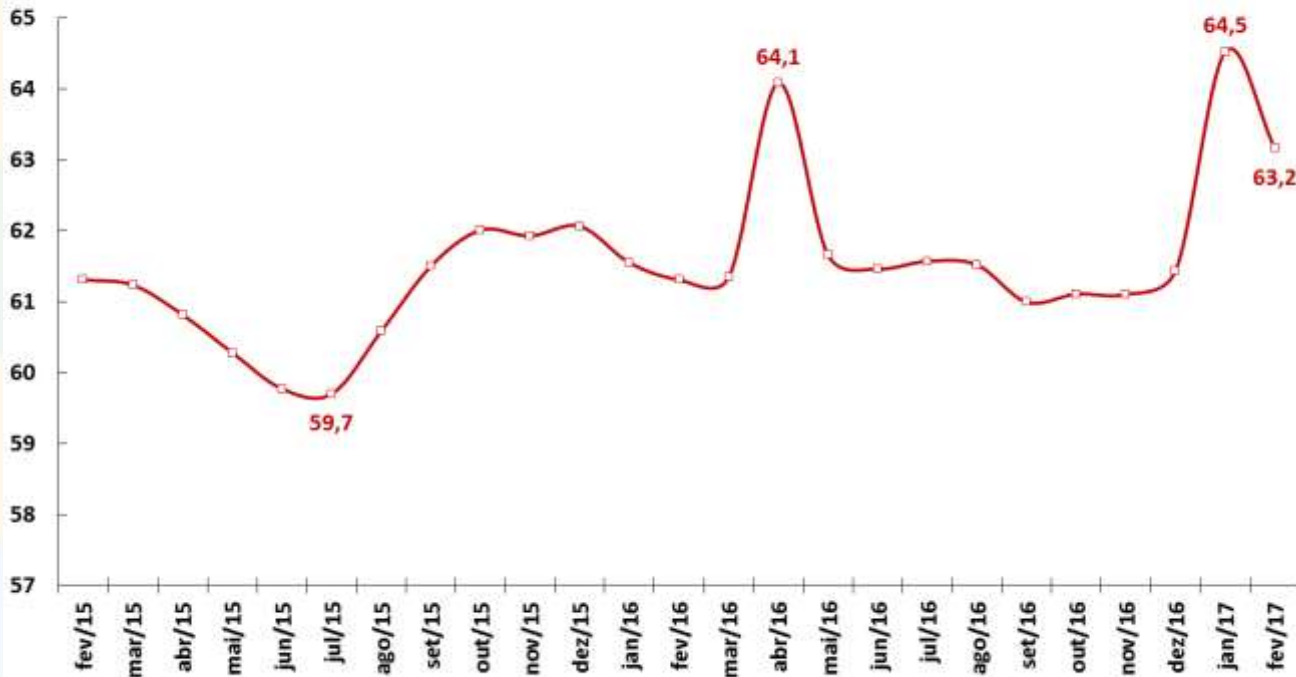

Fonte: ONS. *Ajuste sazonal da série: SEPLAN-MP. Série dessazonalizada pelo X-13Arima-Seats/X12-Arima.

Venda de Papelão Ondulado

Venda de Papelão Ondulado
Em Milhares de Toneladas
Dados Com Ajuste Sazonal*

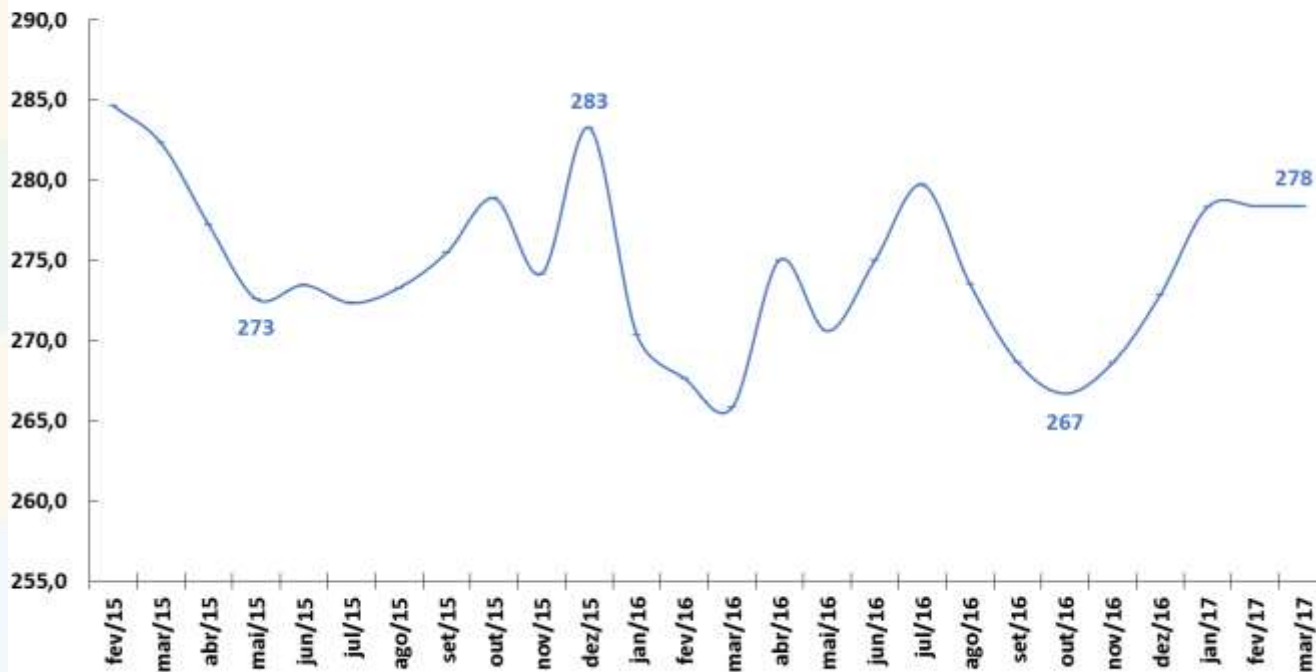

Fonte: ABPO. *Ajuste sazonal da série: SEPLAN-MP. Série dessazonalizada pelo X-13Arima-Seats/X12-Arima.

Fluxo de Veículos Pesados

Fluxo de Veículos Pesados
Índice: 1999=100
Dados Com Ajuste Sazonal

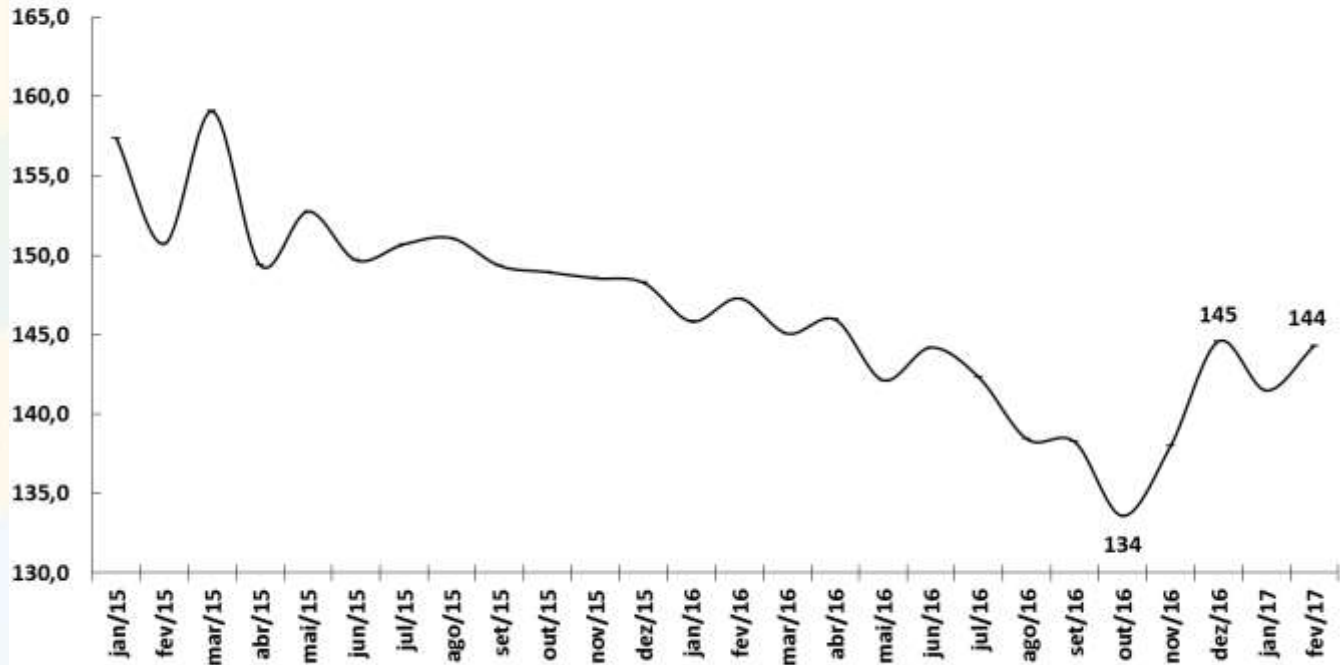

Fonte: ABCR.

Produção da Indústria Automotiva

Varição de Estoque
Média Diária Mensal

Produção, Licenciamento e Exportação
Média Diária Mensal - Dados Dessazonalizados*

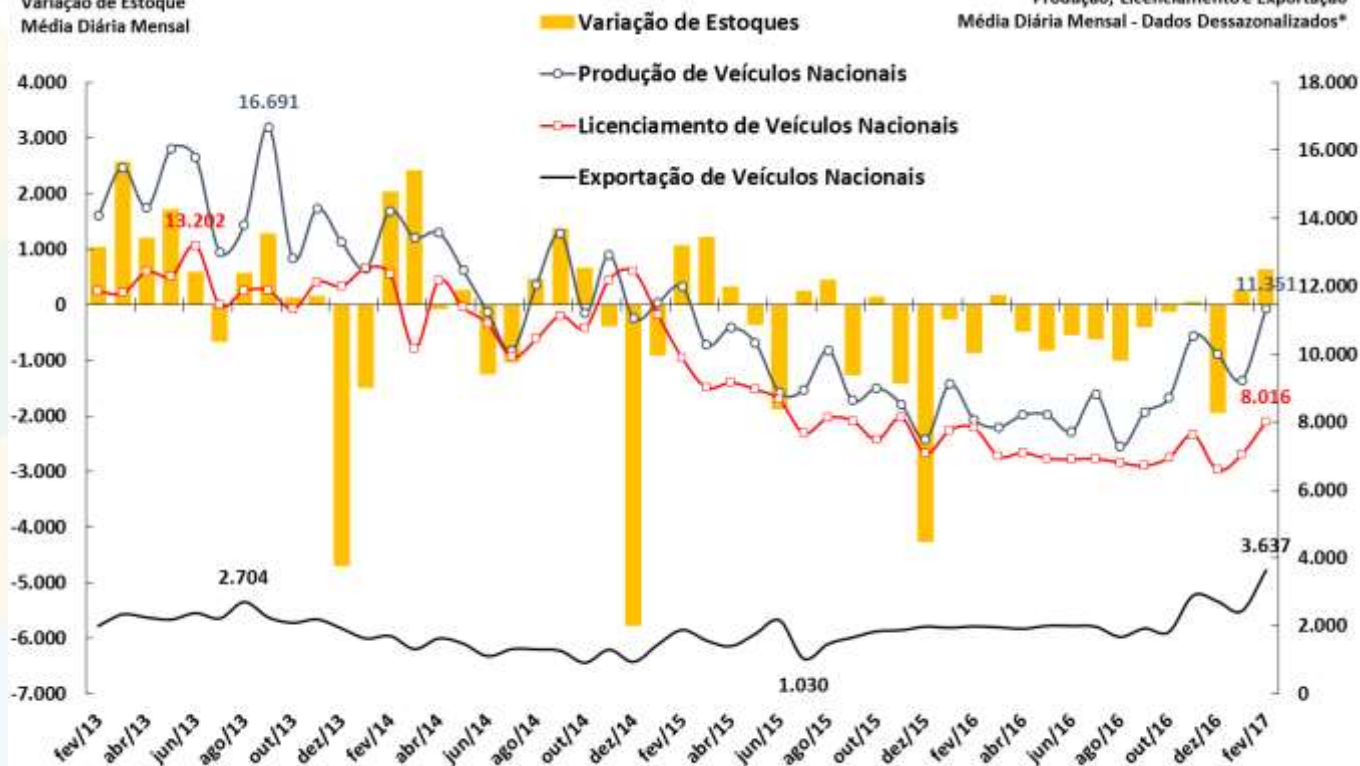

Fonte: Anfavea e Fenabrave. *Ajuste sazonal da série: SEPLAN-MP. Série dessazonalizada pelo X-13Arima-Seats/X12-Arima.

Criação de Emprego Formal e Taxa de Desemprego

Criação Líquida de Postos Formais de Trabalho Acum. em 12 meses (em postos de trabalho)

Taxa de Desemprego Brasil e RMSP % da População Economicamente Ativa (PEA)

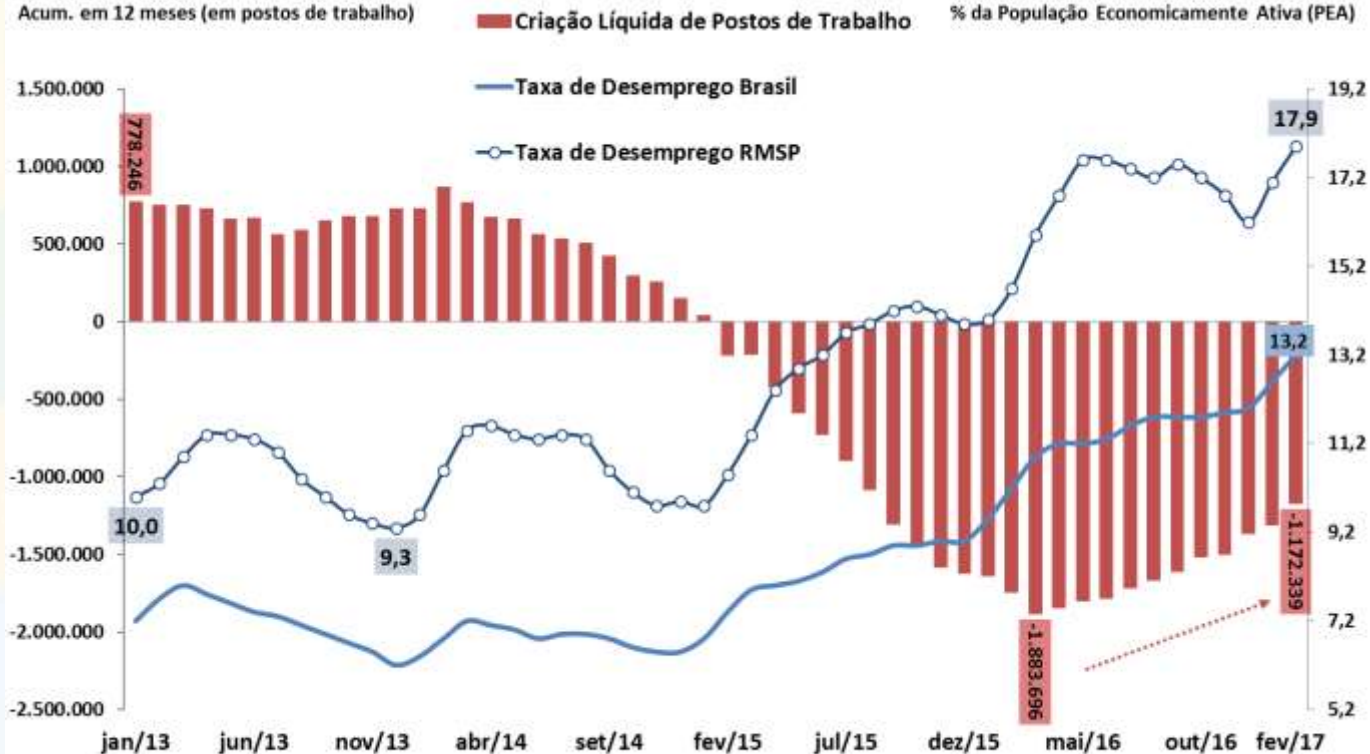

Fonte: IBGE/MP - PNAD Contínua; SEADE - PED; e MTE - CAGED (dados não ajustados).

Evolução da Massa Salarial e do Rendimento Médio Real

Rendimento médio real habitualmente recebido de todos os trabalhos (R\$)*

■ Massa de Rendimentos —○— Rendimento Real Médio

Massa de rendimentos real habitualmente recebida de todos os trabalhos (milhões R\$)*

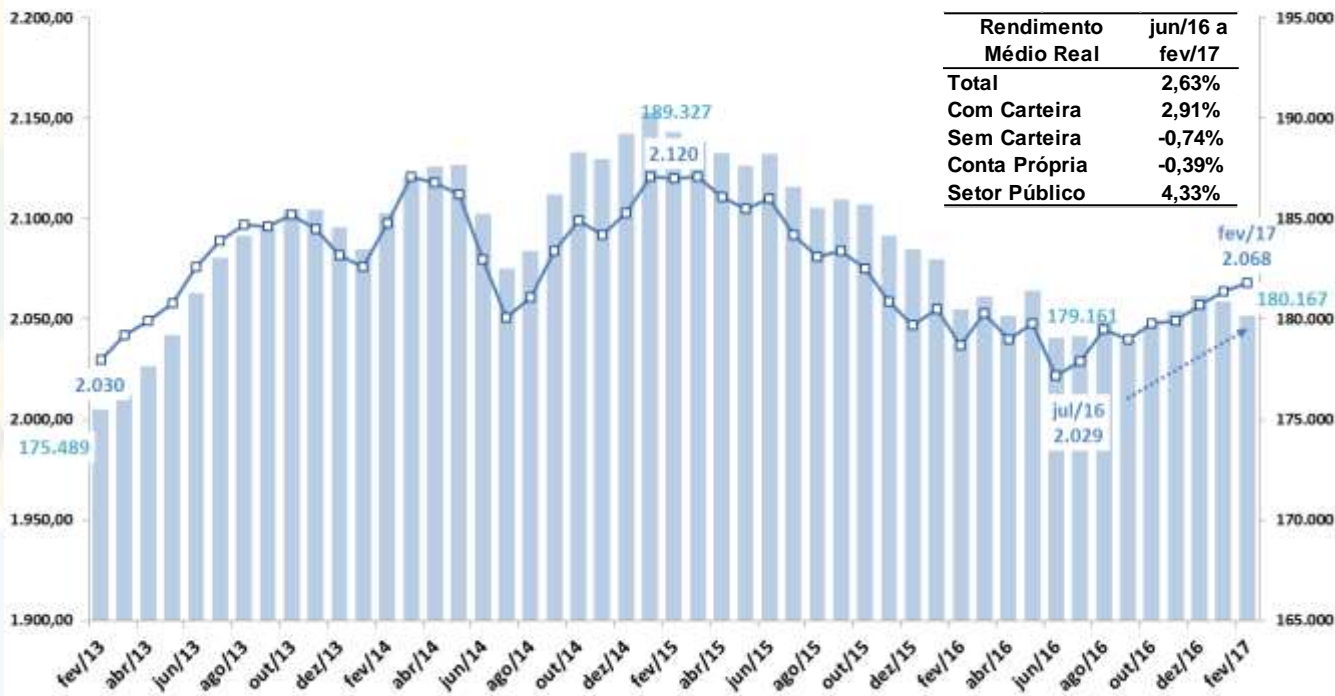

Rendimento Médio Real	jun/16 a fev/17
Total	2,63%
Com Carteira	2,91%
Sem Carteira	-0,74%
Conta Própria	-0,39%
Sector Público	4,33%

Fonte: IBGE/MP, PNAD Contínua. Nota: * Valores a preços do último mês.

Índice de Preços ao Consumidor: séries encadeadas

IPCA-15 e IPCA - Índices encadeados por ordem de divulgação no mês

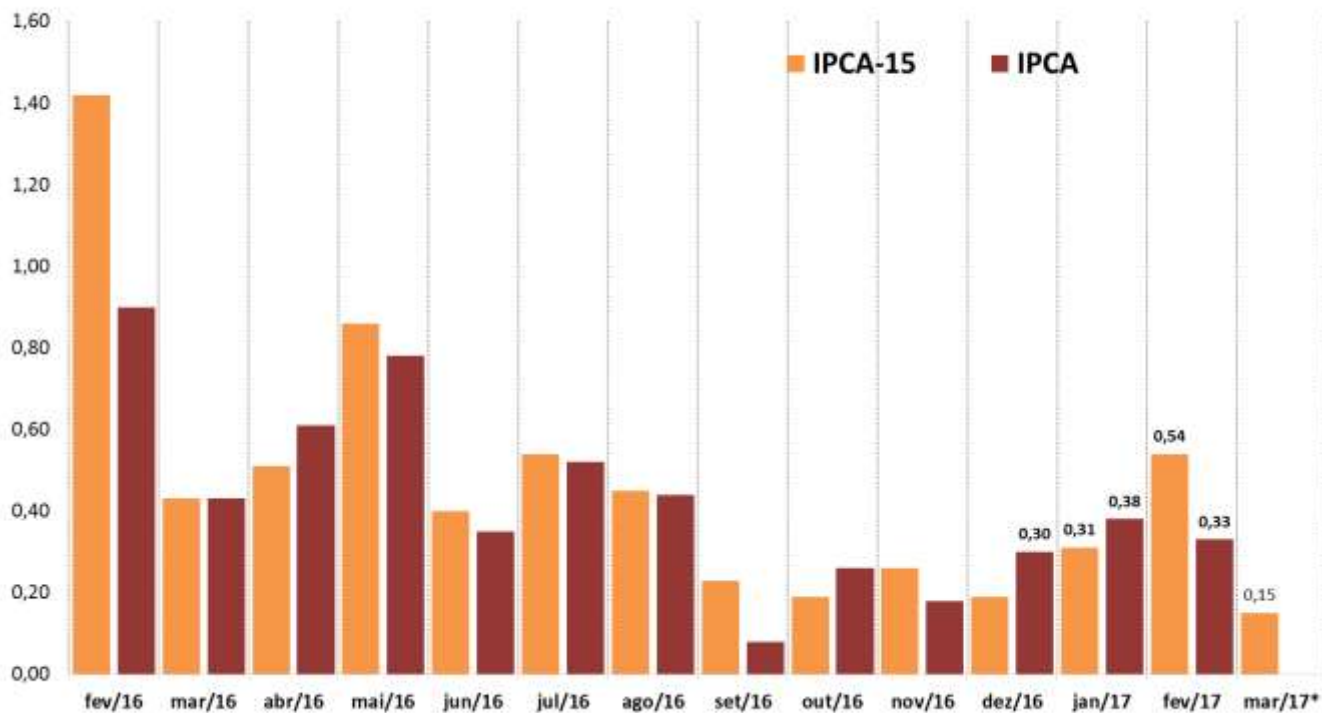

Fonte: IBGE/MP.

Índice Geral de Preços: séries encadeadas

IGP-10, IGP-M e IGP-DI - Índices encadeados por ordem de divulgação no mês

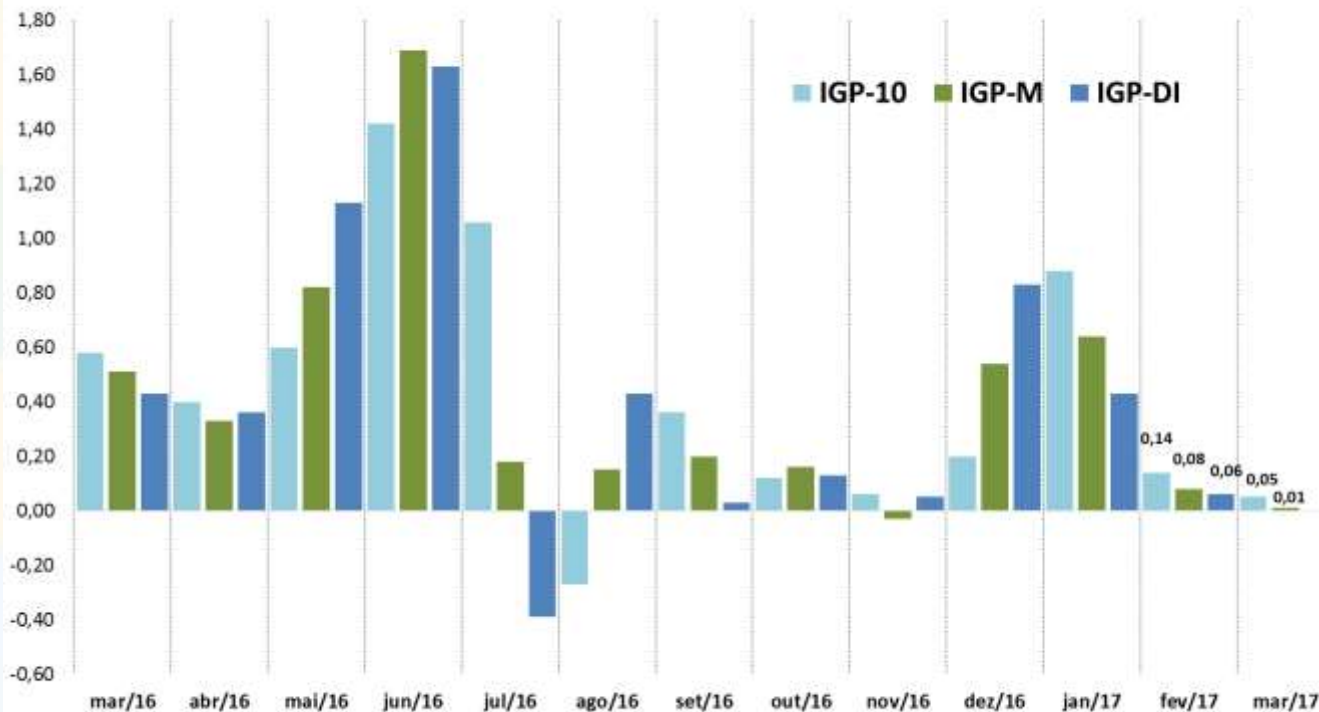

Fonte: FGV.

Novas Concessões de Crédito PJ e PF

Crédito às Empresas - Média Diária de Novas Concessões Reais (IPCA)
Com Ajuste Sazonal - R\$ milhões do último mês

Crédito às Famílias - Média Diária de Novas Concessões Reais (IPCA)
Com Ajuste Sazonal - R\$ milhões do último mês

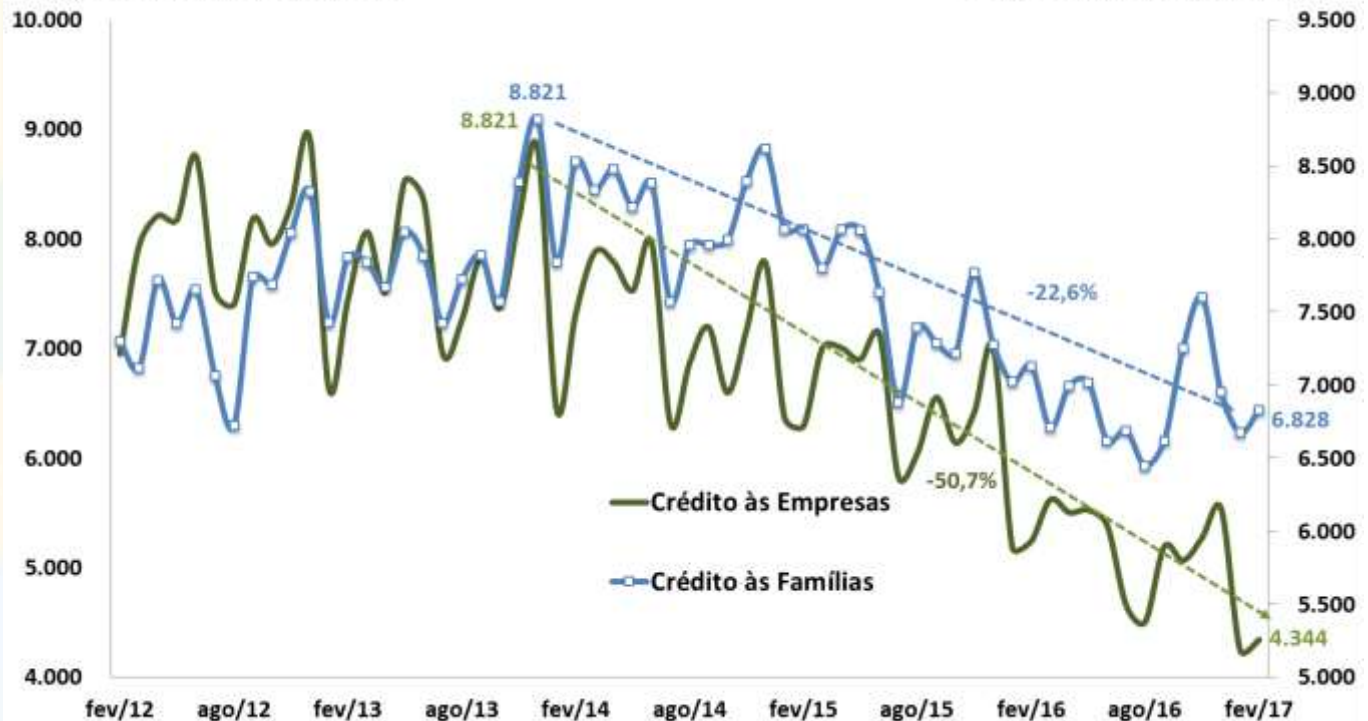

Fonte: BCB. *Ajuste sazonal da série: SEPLAN-MP. Série dessazonalizada pelo X-13Arima-Seats/X12-Arima.

Endividamento das Famílias

Endividamento* das Famílias - Outros Créditos
% da Renda Acumulada em 12 Meses

Endividamento* das Famílias - Crédito Habitacional
% da Renda Acumulada em 12 Meses

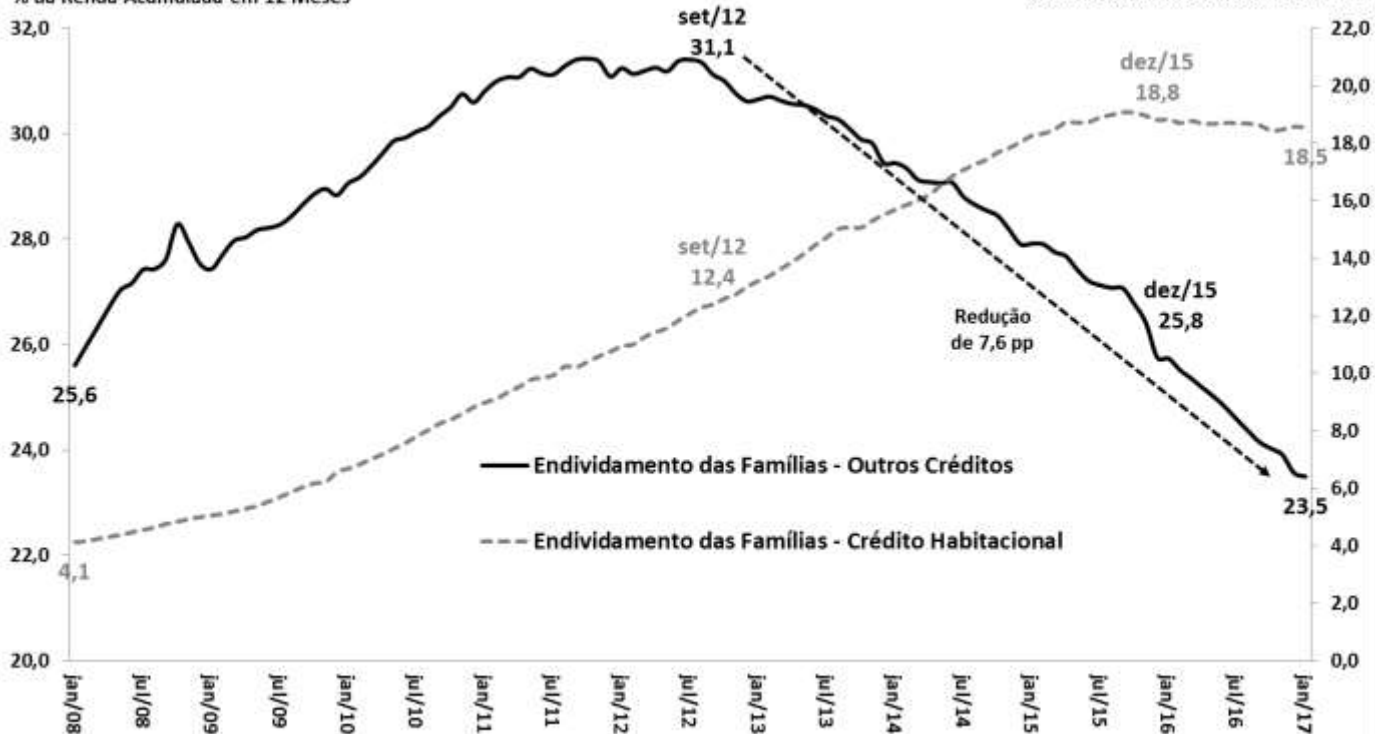

Fonte: BCB. *Endividamento = relação entre o valor atual das dívidas das famílias com o Sistema Financeiro Nacional e a renda das famílias acumulada nos últimos doze meses.

Comprometimento Financeiro da Renda das Famílias

Comprometimento* das Famílias - Outros Créditos
% da Renda Mensal - MM3 - Dados Dessazonalizados

Comprometimento* das Famílias - Crédito Habitacional
% da Renda Mensal - MM3 - Dados Dessazonalizados

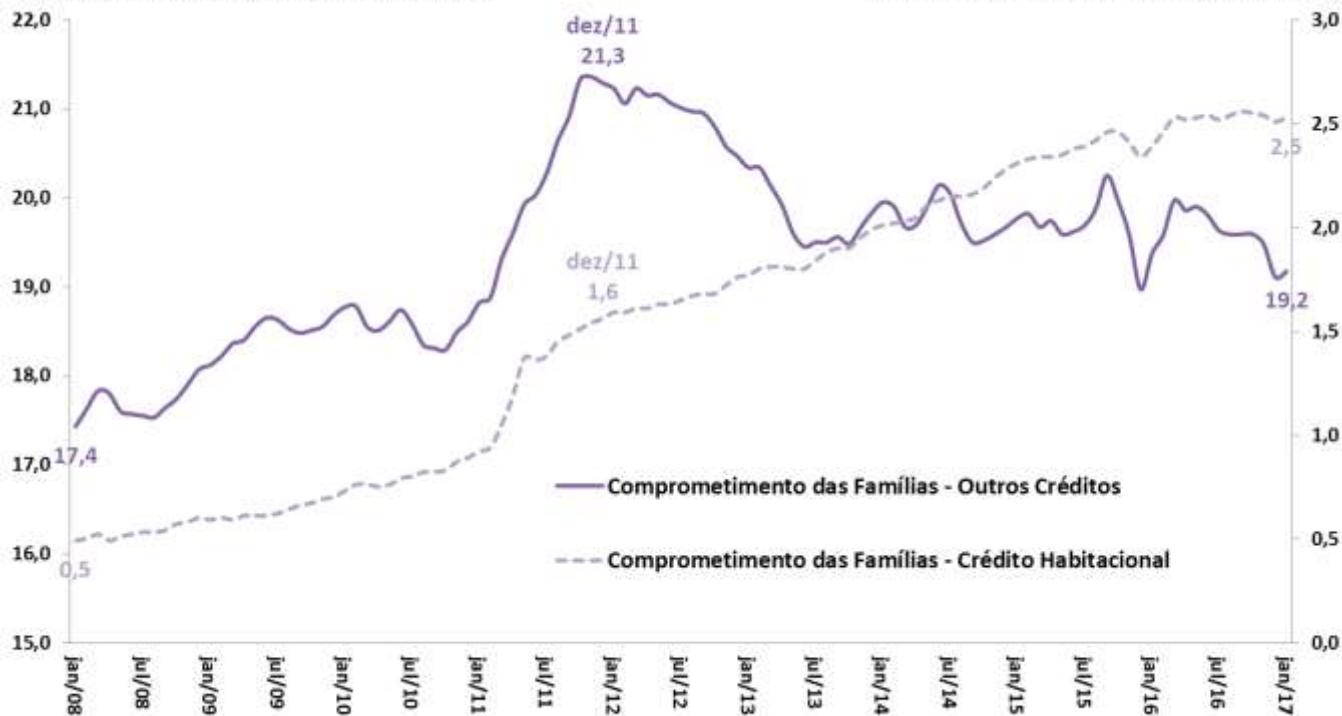

Fonte: BCB. *Comprometimento de renda = relação entre o valor correspondente aos pagamentos esperados para o serviço da dívida com o Sistema Financeiro Nacional e a renda mensal das famílias, em média móvel trimestral, ajustado sazonalmente.

Evolução da Percepção de Risco-Brasil

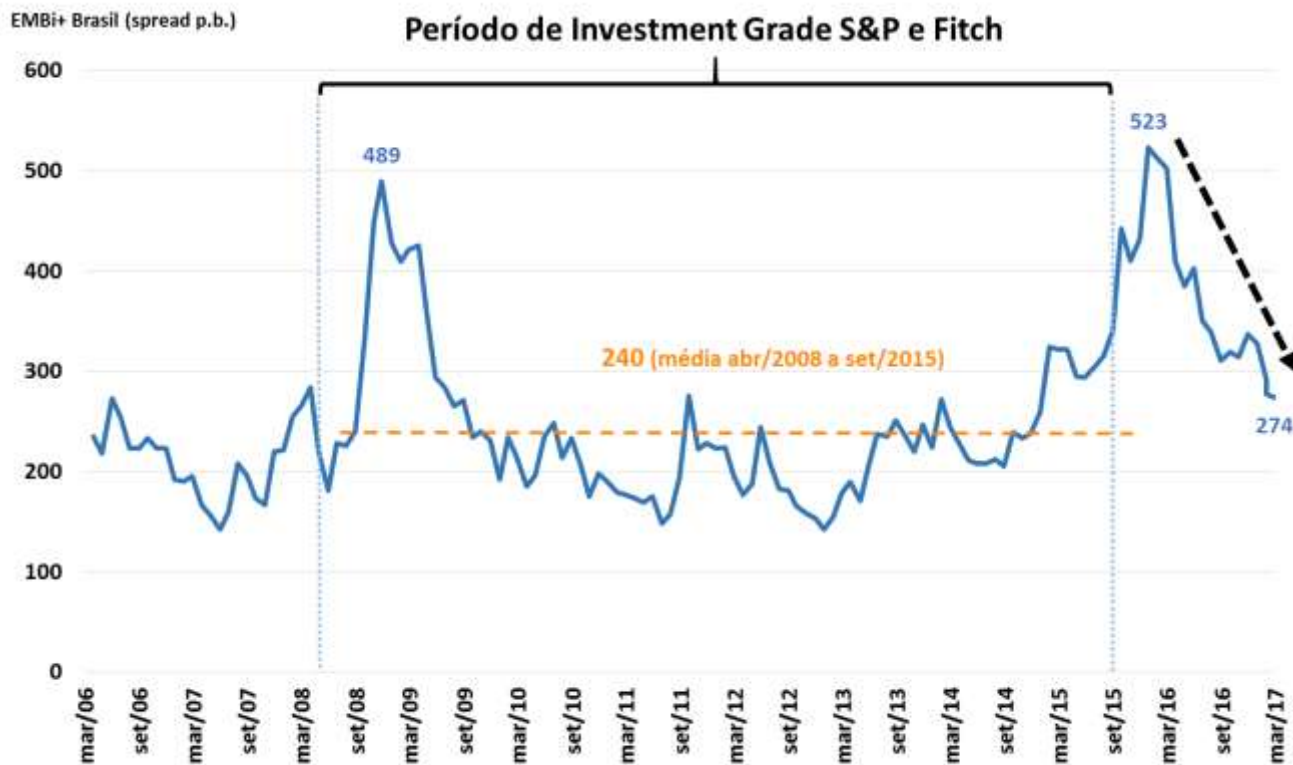

Fonte: JPMorgan. *Posição em 17/03/2017.

Saldo da Balança Comercial, Razão de Quantum e Termos de Troca

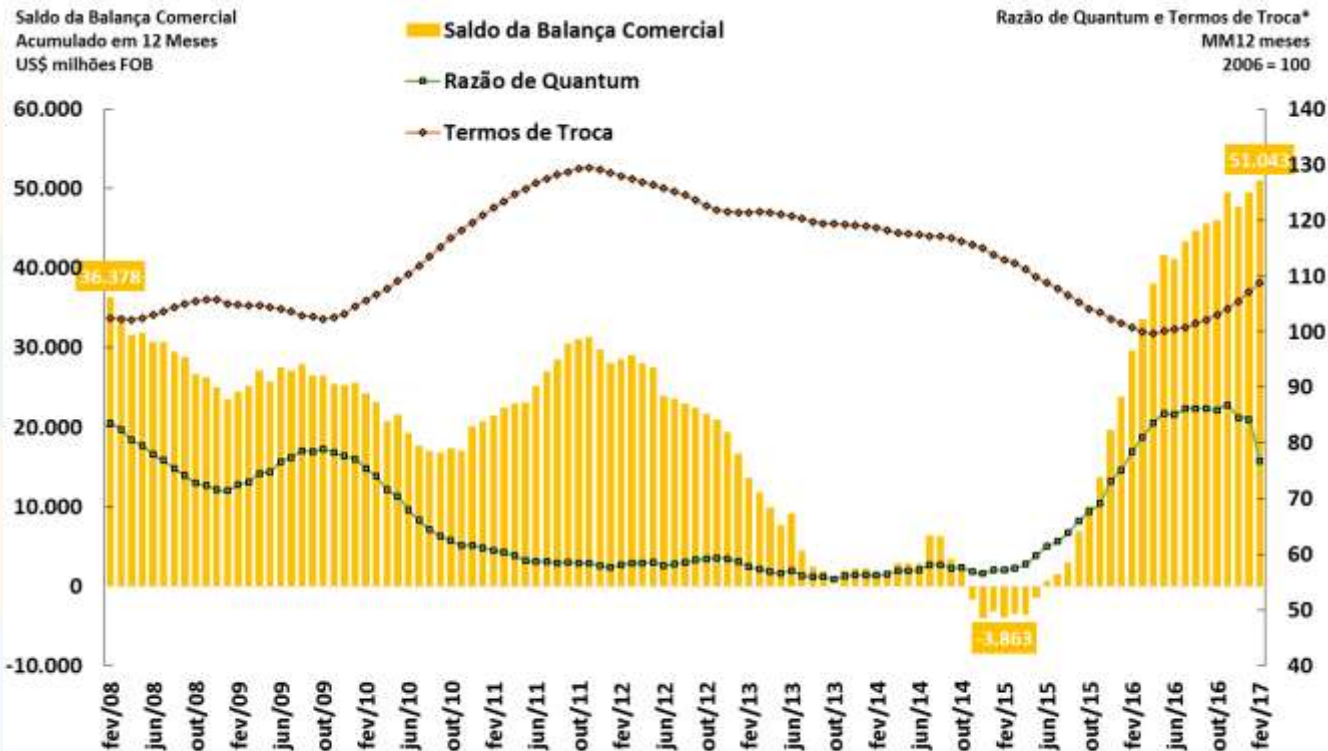

Fonte: BCB e FUNCEX.

*Razão de Quantum = (Volume Exportado / Volume Importado) e Termos de Troca = (Preço Médio Exportações / Preço Médio Importações).

Saldo em Transações Correntes como % do PIB

Valores Acumulados em 12 Meses
Em % do PIB

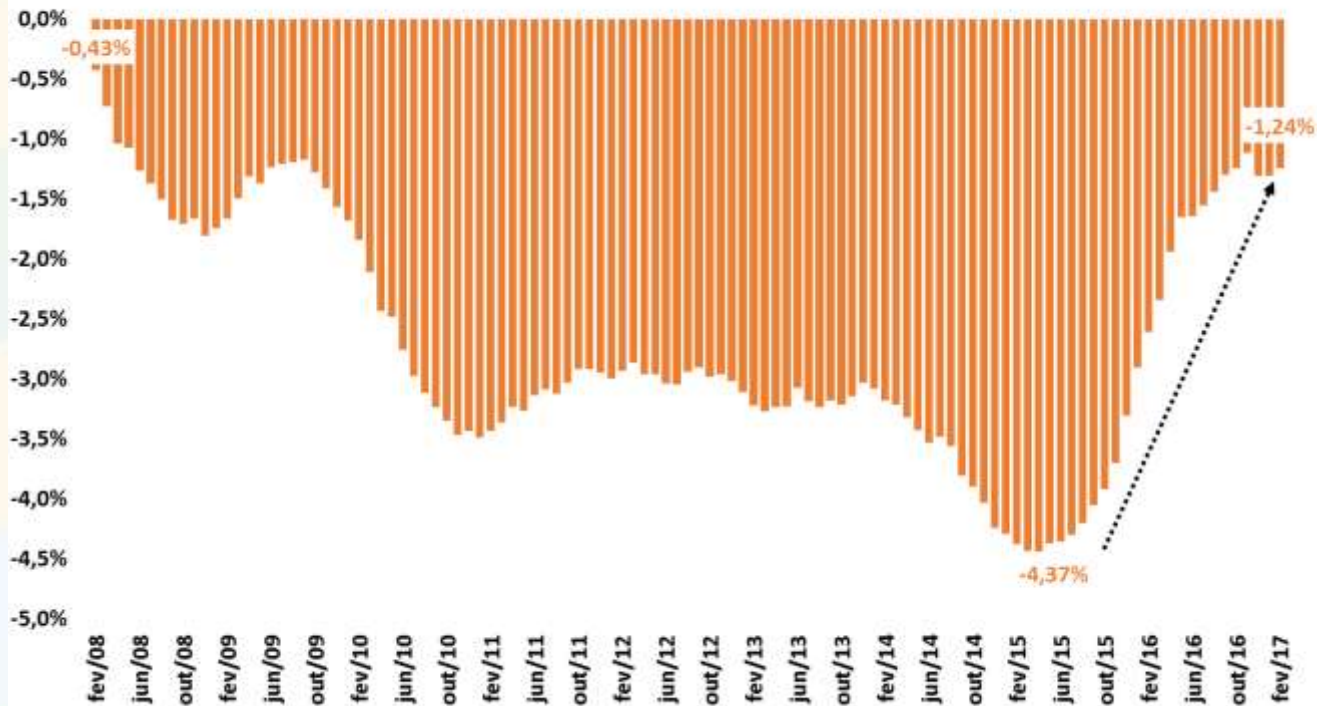

Fonte: BCB.

Investimentos Diretos – Principais Componentes

Investimentos Direto - principais componentes
Valores + Ingressos Líquidos / - Saldas Líquidas
Acum. 12 meses - US\$ bilhões

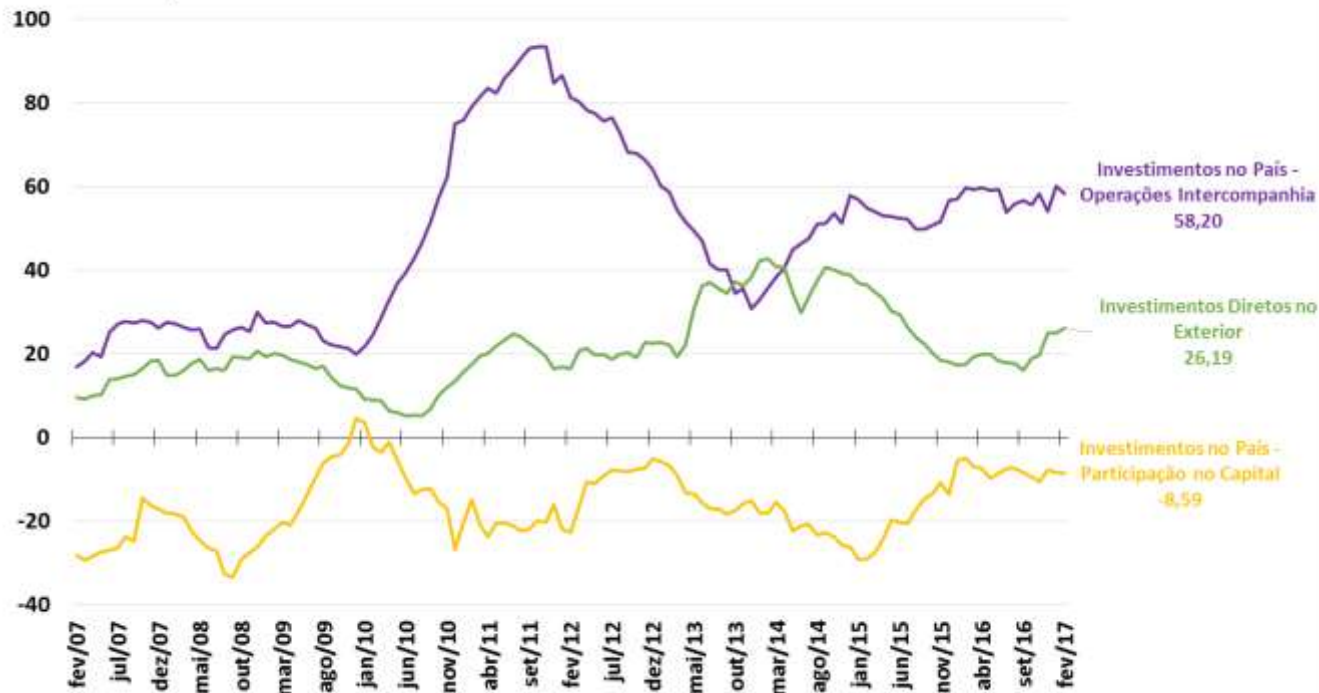

Fonte: BCB.

Resultado Primário do Governo Central - % do PIB

Resultado Primário do Governo Central
Acumulado em 12 meses
% do PIB

Receita Primária Líquida e Despesa Primária
Acumulado em 12 meses
% do PIB

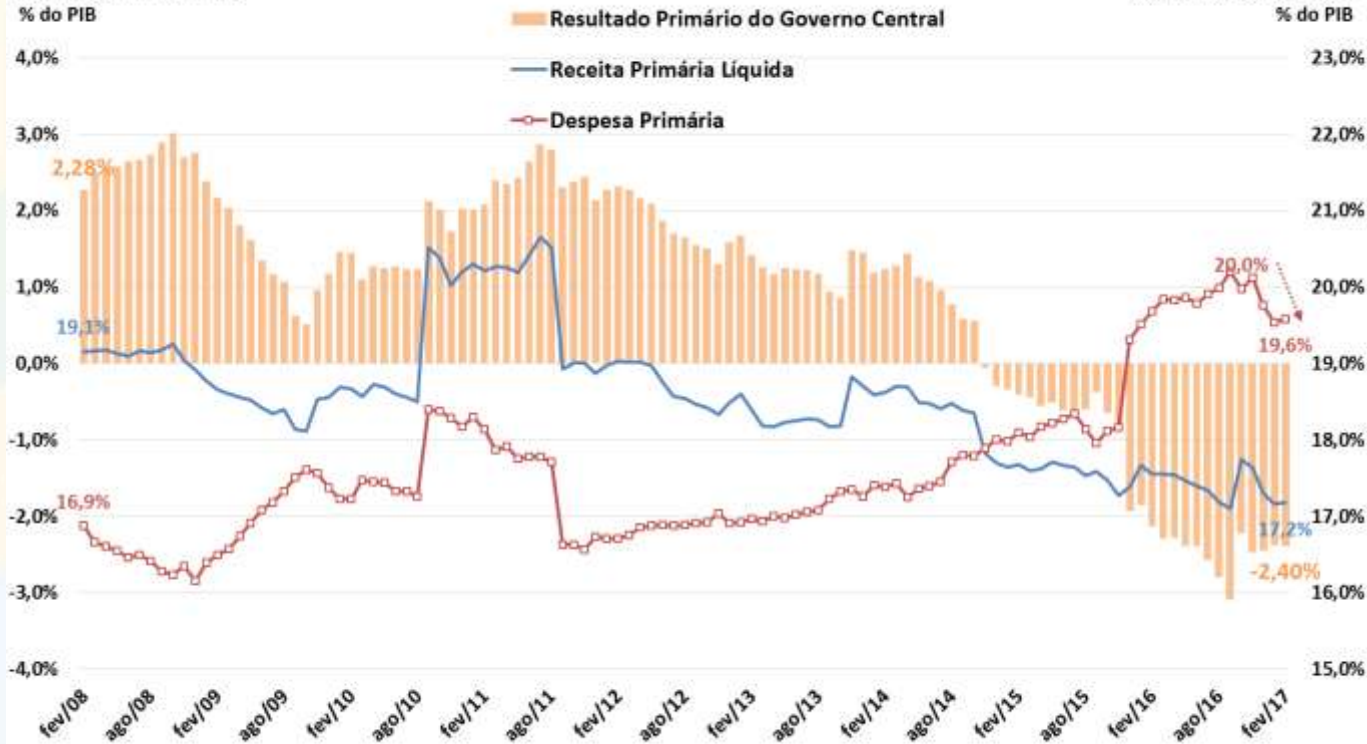

Fonte: BCB e STN/MF.

Regime Geral da Previdência Social

Resultado Previdência Social
Acumulado em 12 meses
% do PIB

Receita Líquida e Despesa da Previdência Social
Acumulado em 12 meses
% do PIB

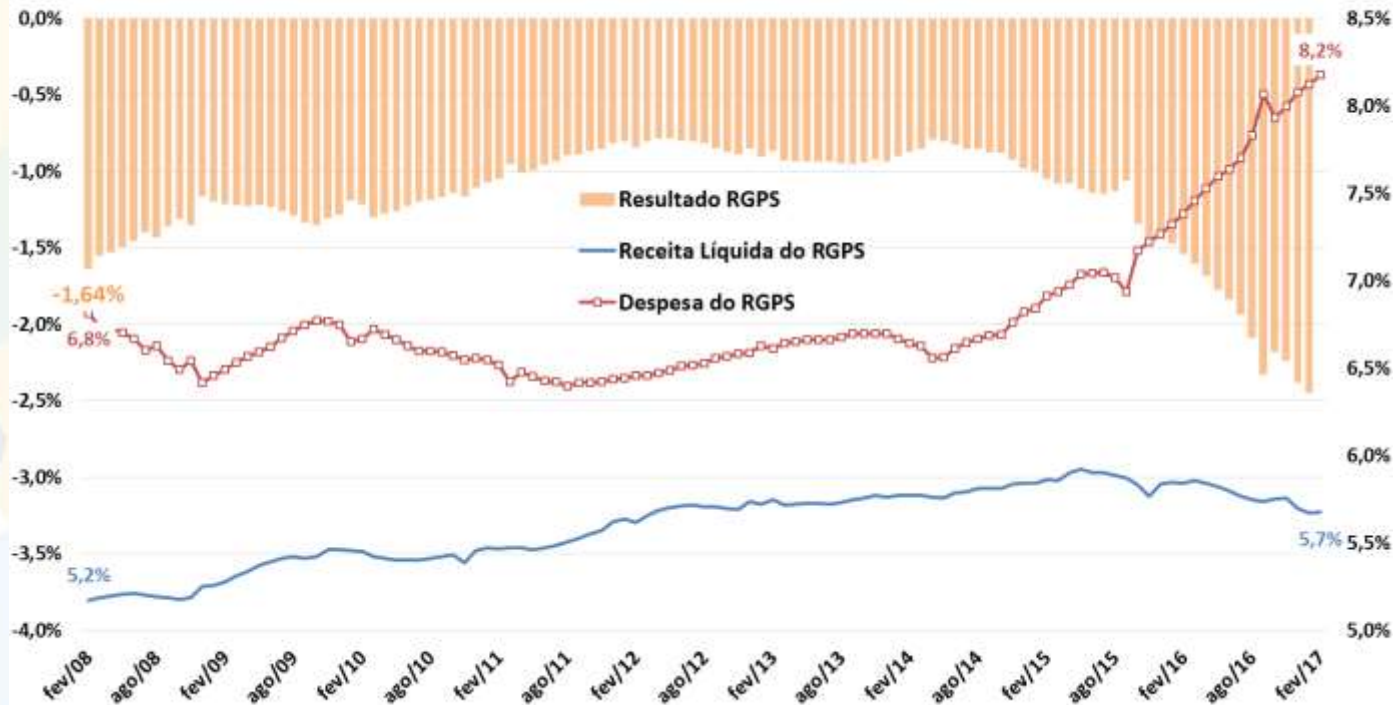

Fonte: BCB e STN/MF.

Resultado Primário do Setor Público Consolidado

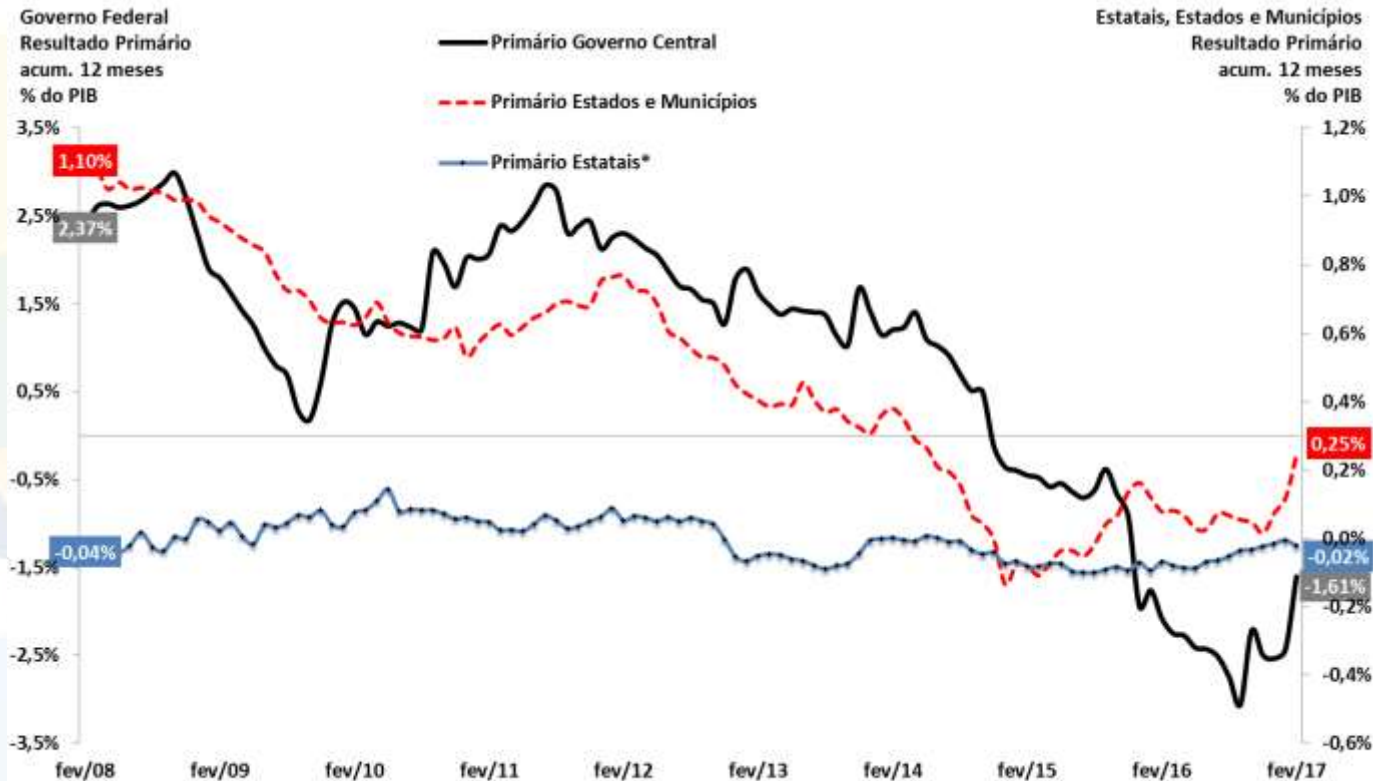

Fonte: BCB. * Não inclui Petrobrás e Eletrobrás.

Primário e Nominal do Setor Público Consolidado

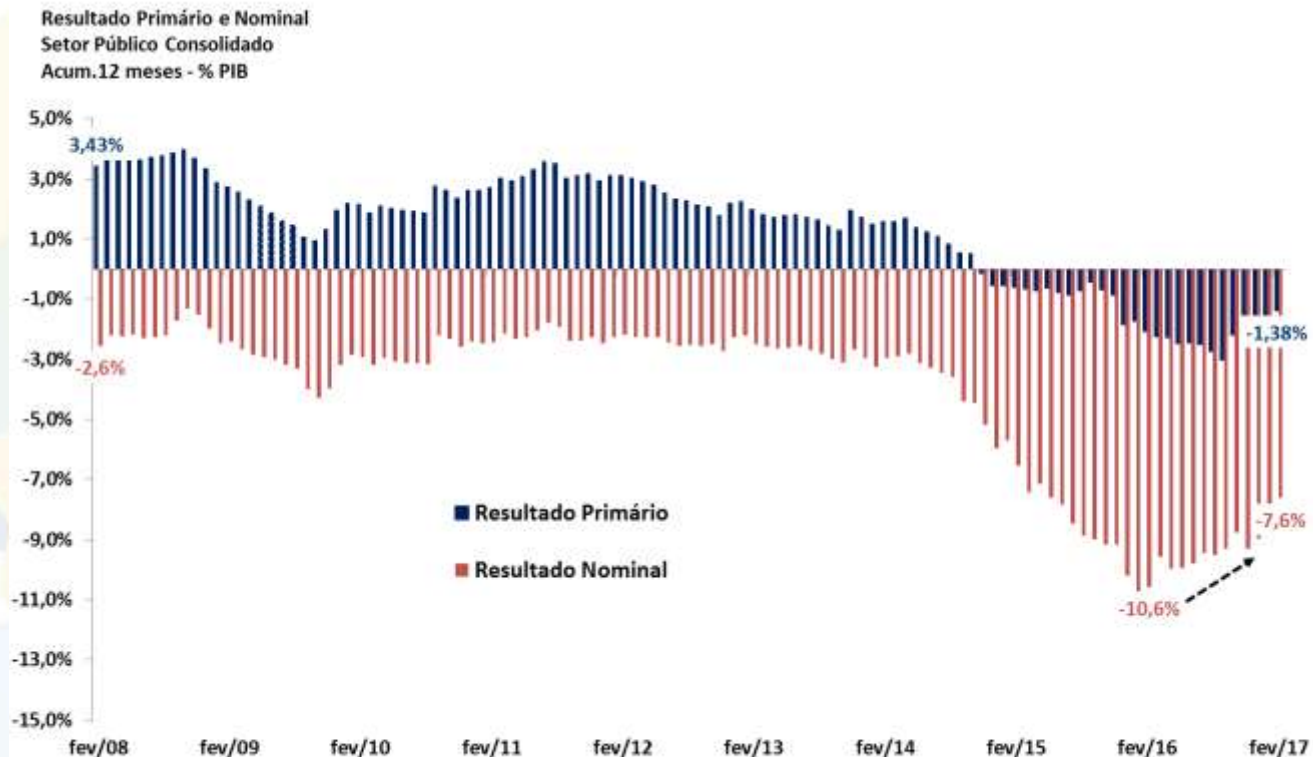

Fonte: BCB.

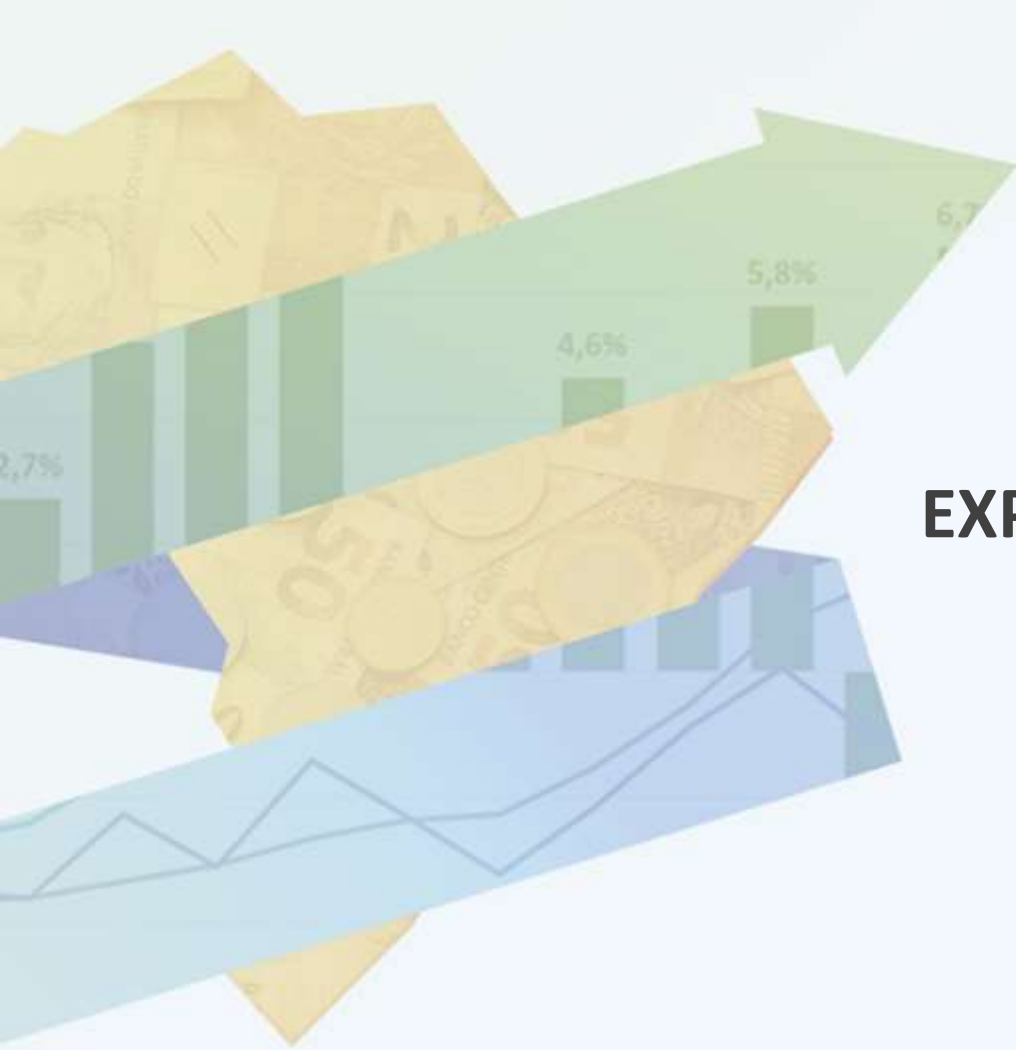

EXPECTATIVAS DE MERCADO

Expectativas de Mercado 2017

Mediana das Expectativas de Mercado
IPCA e PIB de 2017
% a.a.

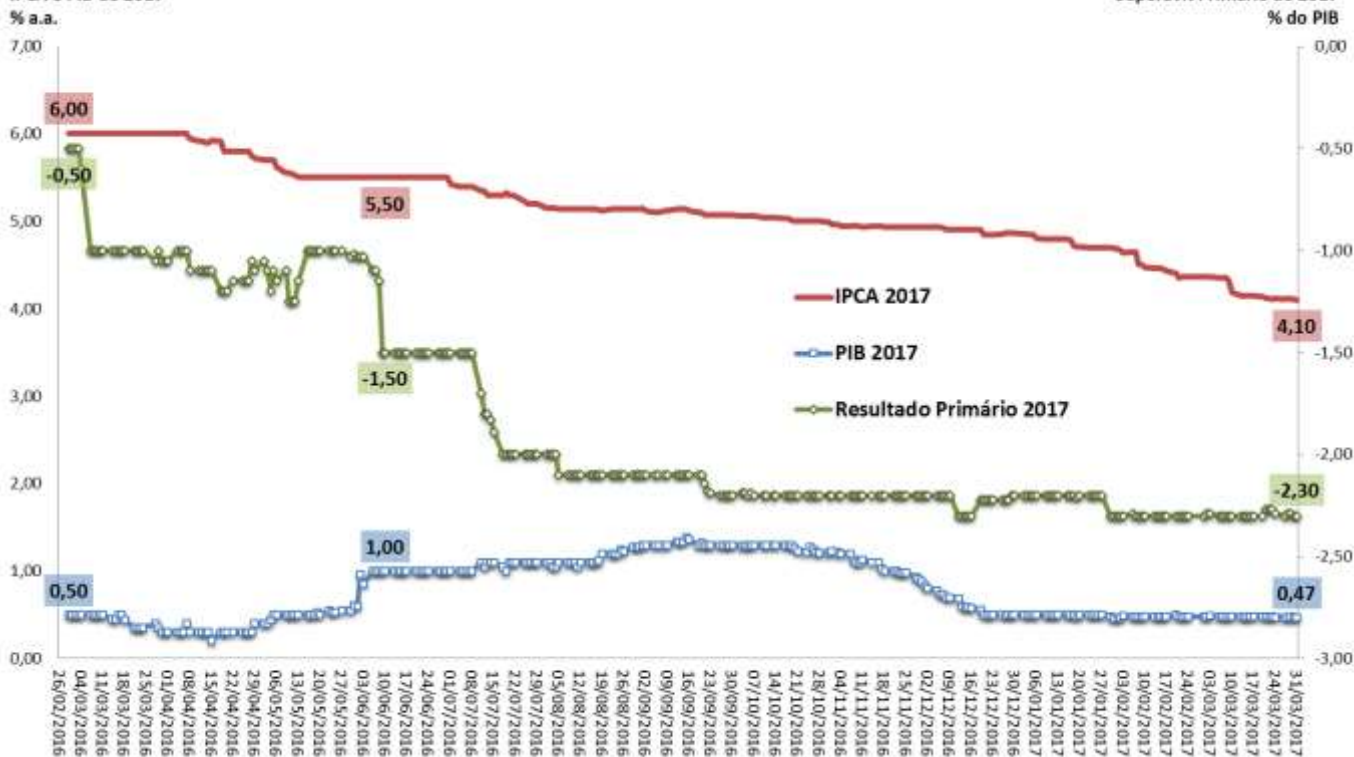

Fonte: BCB - Focus.

Expectativas de Mercado 2018

Mediana das Expectativas de Mercado

IPCA de 2018

% a.a.

6,00

5,00

4,00

3,00

2,00

1,00

0,00

0,00

0,00

0,00

0,00

0,00

0,00

0,00

0,00

0,00

0,00

0,00

0,00

0,00

0,00

0,00

0,00

0,00

0,00

0,00

0,00

0,00

0,00

0,00

0,00

0,00

0,00

0,00

0,00

5,40

5,00

1,50

2,00

0,00

-0,75

-1,70

Mediana das Expectativas de Mercado

PIB e Superávit Primário de 2018

% do PIB

3,00

2,50

2,00

1,50

1,00

0,50

0,00

0,00

0,00

0,00

0,00

0,00

0,00

0,00

0,00

0,00

0,00

0,00

0,00

0,00

0,00

0,00

0,00

0,00

0,00

0,00

0,00

0,00

0,00

0,00

0,00

0,00

0,00

0,00

0,00

— IPCA 2018

— Resultado Primário 2018

— PIB 2018

2,50

1,50

0,50

-0,50

-1,50

-2,00

Fonte: BCB - Focus.

PIB: Expectativas de Mercado

Mediana do PIB (var.real %) Esperado pelo Mercado

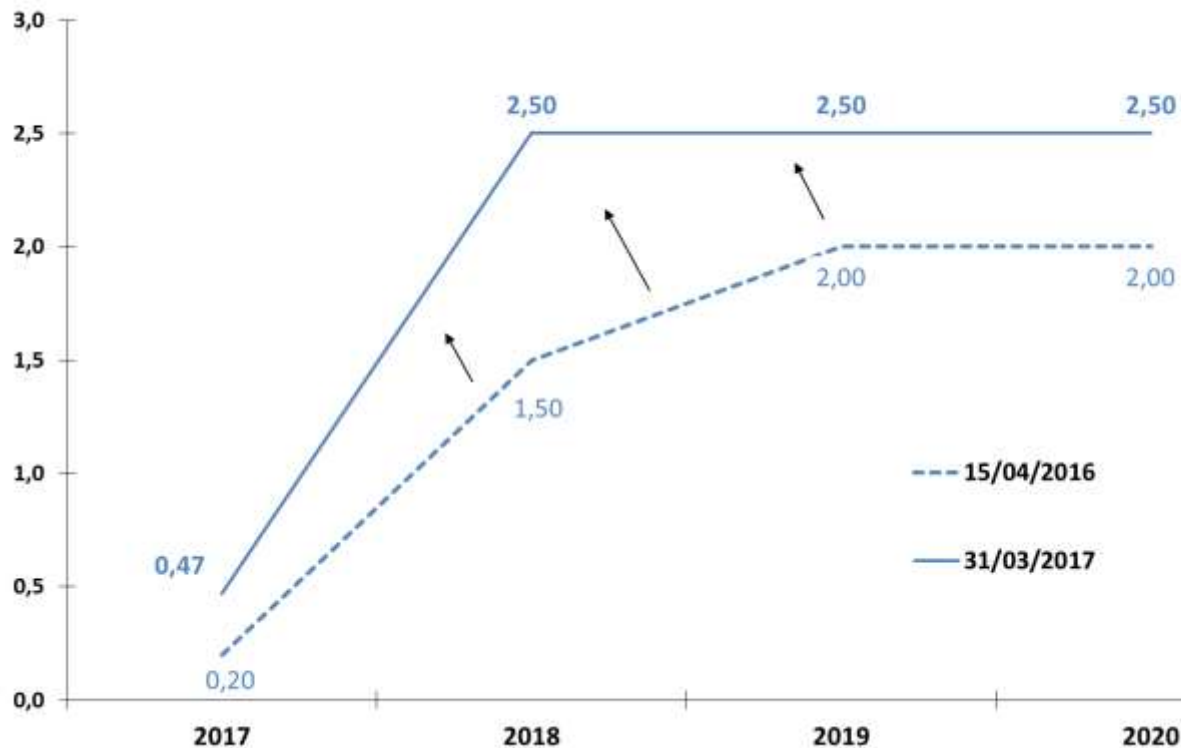

Fonte: BCB - Focus.

Resultado Primário: Expectativas de Mercado

Mediana do Resultado Primário (% PIB) Esperado pelo Mercado

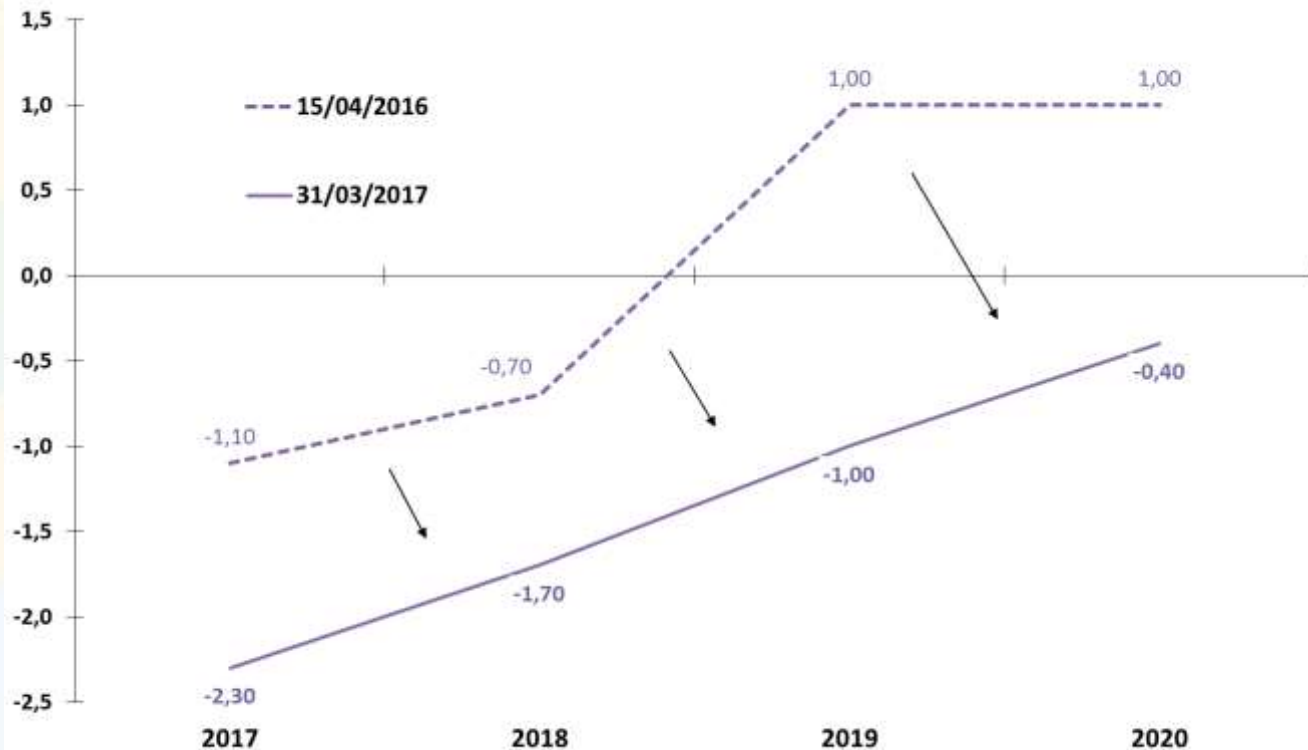

Fonte: BCB - Focus.

IPCA: Expectativas de Mercado

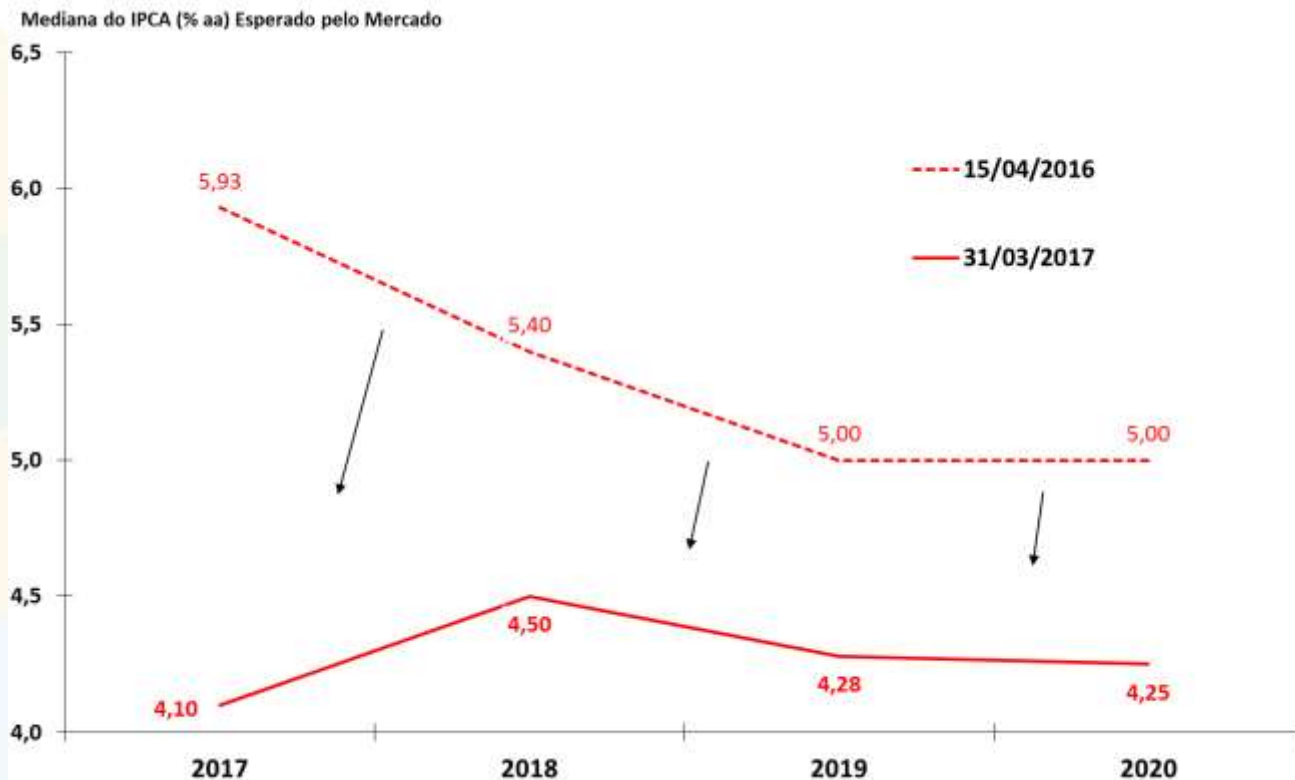

Fonte: BCB - Focus.

Taxa Selic: Expectativas de Mercado

Mediana da Meta Selic (% aa) Esperado pelo Mercado para o Fim do Ano de Referência

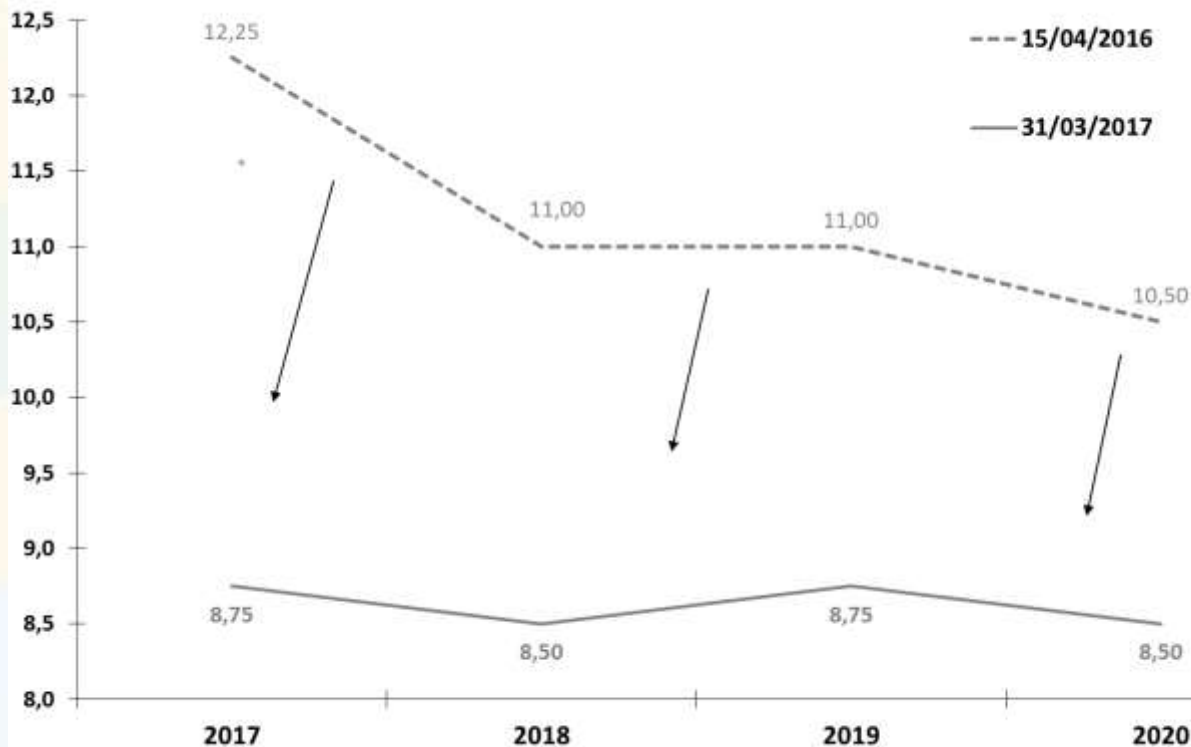

Fonte: BCB - Focus.

Câmbio Nominal: Expectativas de Mercado

Mediana do Câmbio Nominal (R\$/US\$) Esperado pelo Mercado para o Fim do Ano de Referência

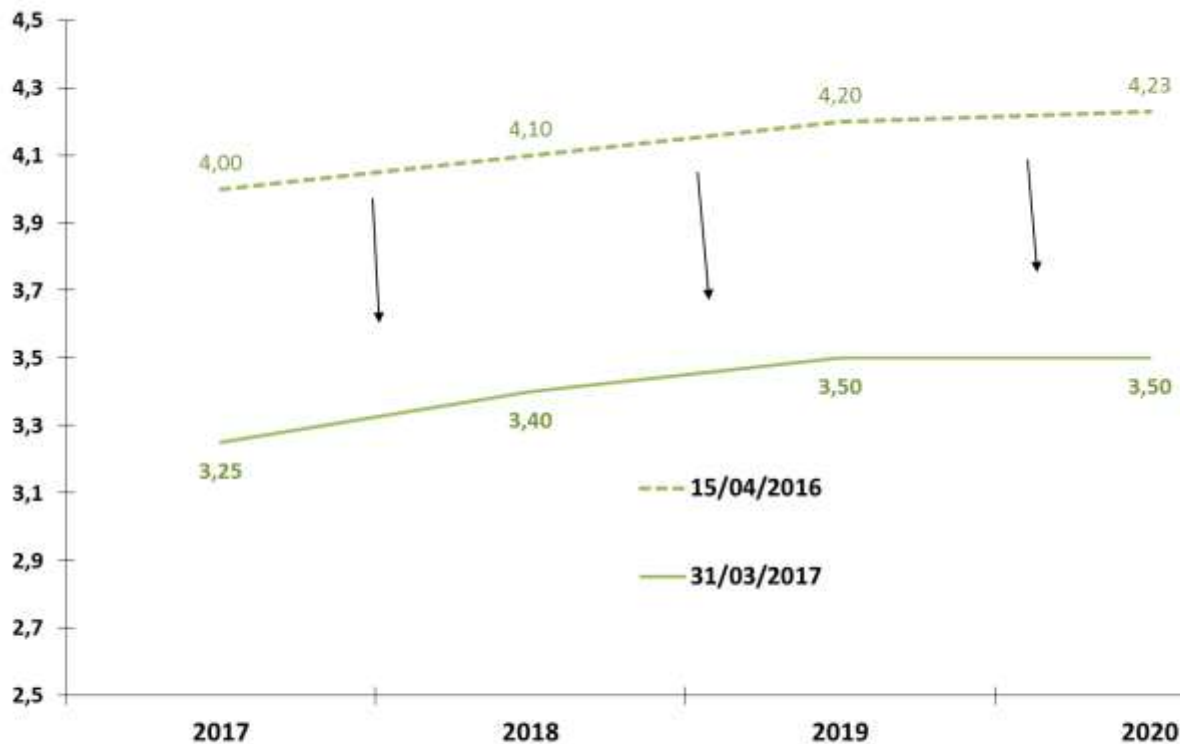

Fonte: BCB - Focus.



ATIVIDADE ECONÔMICA

PIB e Atividade Econômica Trimestral

										BCB/Focus: 17/03/2017			
Produto Interno Bruto - PIB (IBGE)	IV trim. 2016									carry-over 2017	2017	2018	2019
		2015	var. III trim/16 - III trim/15	var. IV trim/16 - IV trim/15	var. III trim/16 - II trim/16 (com ajuste sazonal)	var. IV trim/16 - III trim/16 (com ajuste sazonal)	var. acumul. do ano	III trim/16 var.acumul. 4 trimes-tres	IV trim/16 var.acumul. 4 trimes-tres				
Agropecuária		3,6%	-6,0%	-5,0%	-2,1%	1,0%	-6,6%	-5,6%	-6,6%	-0,5%	6,00%	3,00%	3,00%
Indústria		-6,3%	-2,9%	-2,5%	-1,4%	-0,7%	-3,8%	-5,4%	-3,8%	-0,9%	0,84%	2,40%	2,50%
Serviços		-2,7%	-2,2%	-2,4%	-0,5%	-0,8%	-2,7%	-3,2%	-2,7%	-1,0%	-0,11%	2,00%	2,30%
PIB (a preços de mercado)		-3,8%	-2,9%	-2,5%	-0,7%	-0,9%	-3,6%	-4,4%	-3,6%	-1,1%	0,48%	2,50%	2,50%
Consumo das Famílias		-3,9%	-3,4%	-2,9%	-0,3%	-0,6%	-4,2%	-5,2%	-4,2%	-0,9%			
Consumo da Administração Pública		-1,1%	-0,8%	-0,1%	-0,4%	0,1%	-0,6%	-1,0%	-0,6%	-0,1%			
Investimento		-13,9%	-8,4%	-5,4%	-2,5%	-1,6%	-10,2%	-13,5%	-10,2%	-2,3%			
Exportações de Bens e Serviços		6,3%	0,2%	-7,6%	-3,2%	-1,8%	1,9%	6,8%	1,9%	-3,1%			
Importações de Bens e Serviços (-)		-14,1%	-6,8%	-1,1%	-3,1%	3,2%	-10,3%	-14,8%	-10,3%	2,2%			
Indicadores de Atividade Econômica (BCB e IBGE)	IV trim. 2016												
		2015	var. III trim/16 - III trim/15	var. IV trim/16 - IV trim/15	var. III trim/16 - II trim/16 (com ajuste sazonal)	var. IV trim/16 - III trim/16 (com ajuste sazonal)	var. acumul. do ano	III trim/16 var.acumul. 4 trimes-tres	IV trim/16 var.acumul. 4 trimes-tres	carry-over 2017			
IBC-Br:		-4,3%	-3,6%	-3,1%	-0,4%	-0,4%	-4,3%	-5,1%	-4,3%	-0,6%			
LSPA: Previsão da Safra Agrícola		8,2%	-11,2%	-12,5%	-5,7%	-1,3%	-12,5%	-11,2%	-12,5%	-5,5%			
PIM: Produção Física Industrial		-8,2%	-5,3%	-3,1%	-0,7%	-0,7%	-6,6%	-8,7%	-6,6%	-0,6%			
PMC: Volume de Vendas do Comércio Varejista Ampliado*		-8,6%	-9,0%	-7,3%	-2,6%	-0,9%	-8,7%	-10,0%	-8,7%	-2,6%			
PMS: Volume de Serviços*		-3,6%	-4,5%	-6,0%	-0,6%	-2,7%	-5,0%	-5,0%	-5,0%	-2,6%			

Observação:

LSPA: Levantamento Sistemático da Produção Agrícola (IBGE)

PIM: Pesquisa Industrial Mensal (IBGE)

PMC: Pesquisa Mensal de Comércio (IBGE)

PMS: Pesquisa Mensal de Serviços (IBGE)

Evolução Trimestral do PIB

Varição acum. 4 trimestres (%)

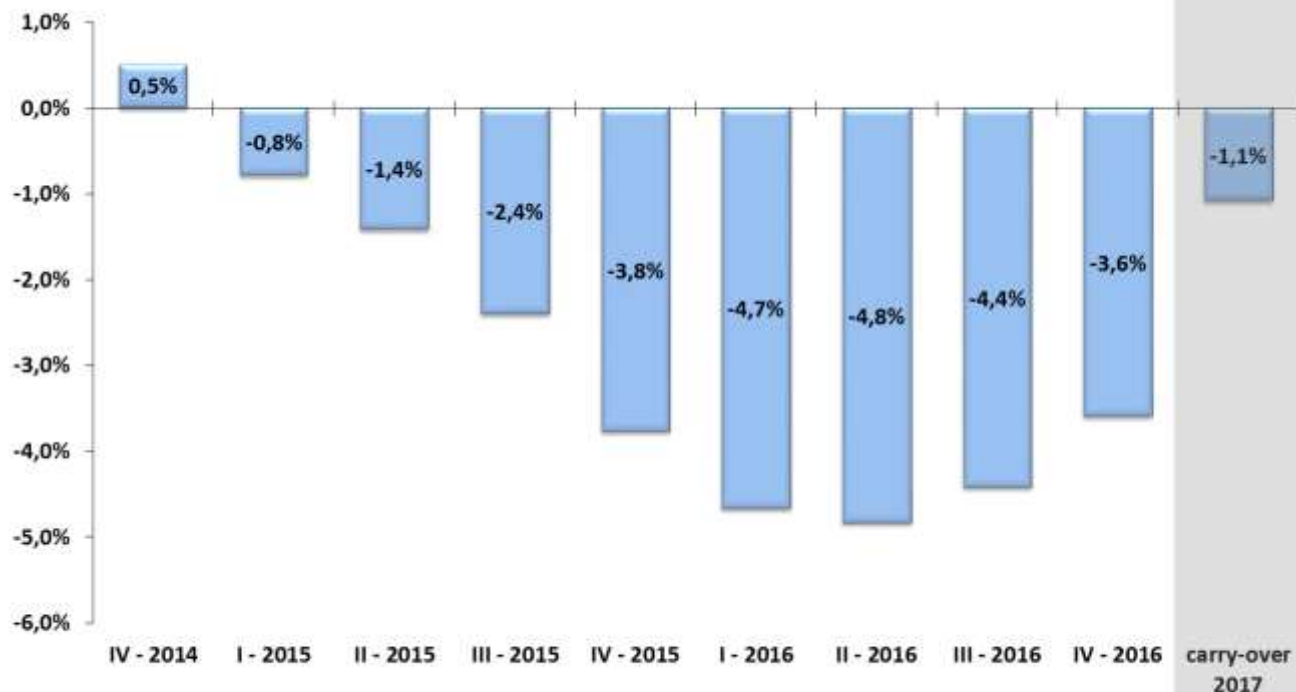

Fonte: IBGE/MP, Contas Nacionais Trimestrais.

Evolução Trimestral dos Componentes da Oferta do PIB

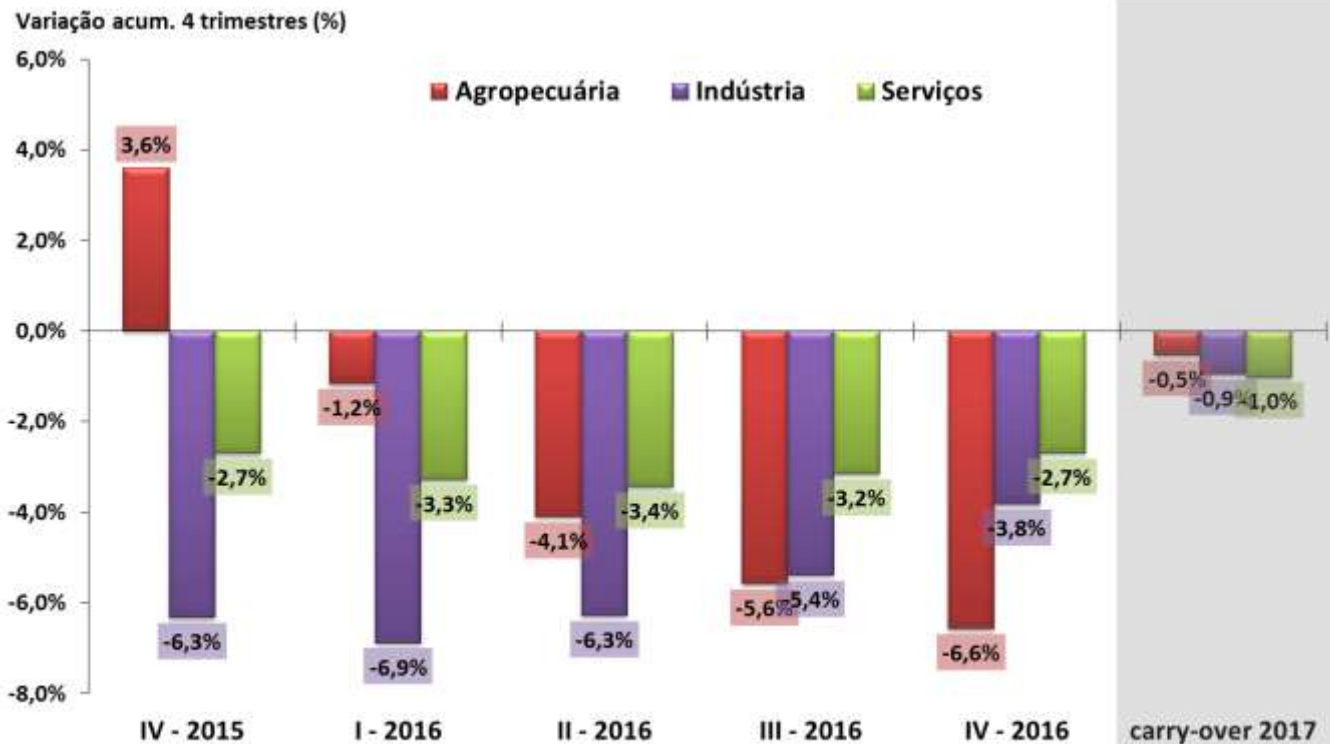

Fonte: IBGE, Contas Nacionais Trimestrais.

Evolução Trimestral dos Componentes da Demanda do PIB

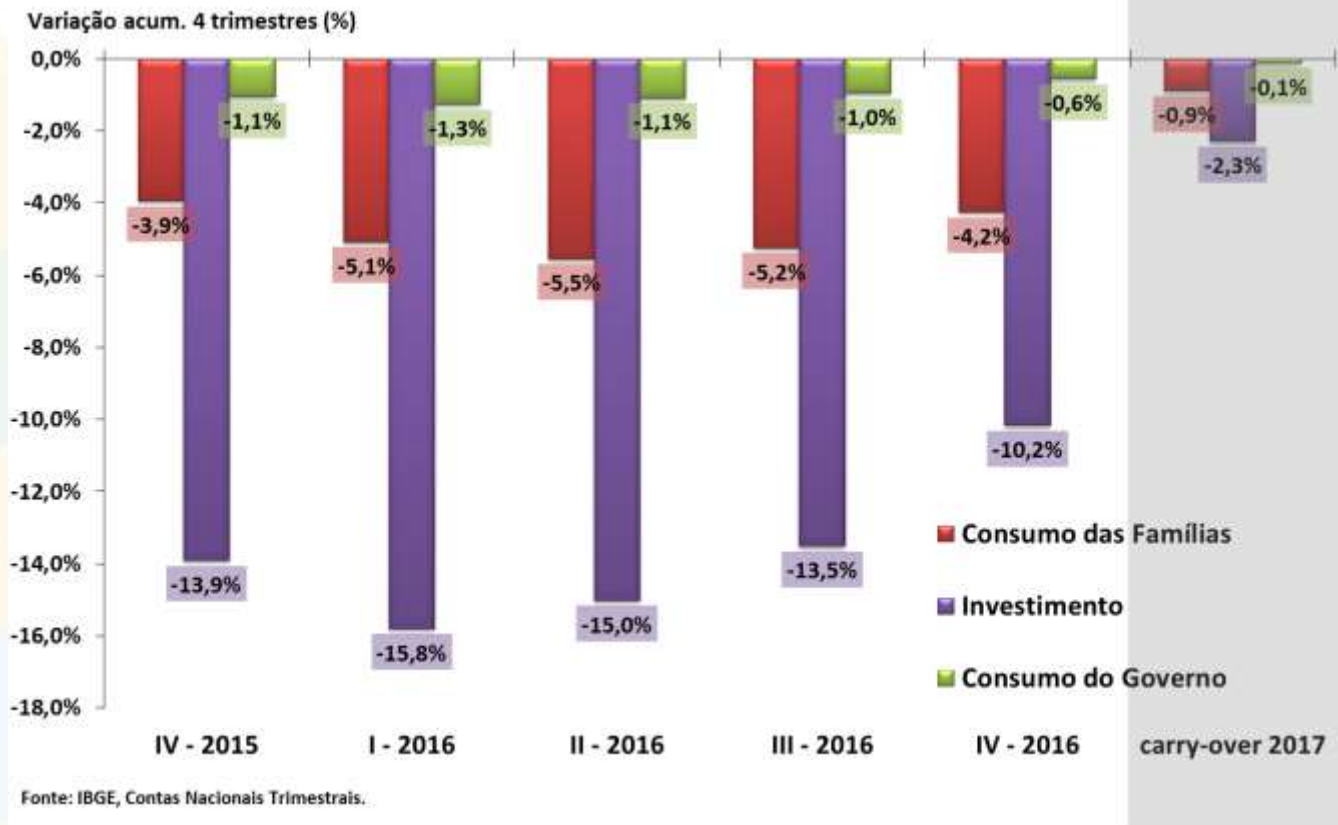

PIB trimestral e componentes pelo lado da oferta

Série encadeada do índice de volume trimestral com ajuste sazonal
2007 = 100

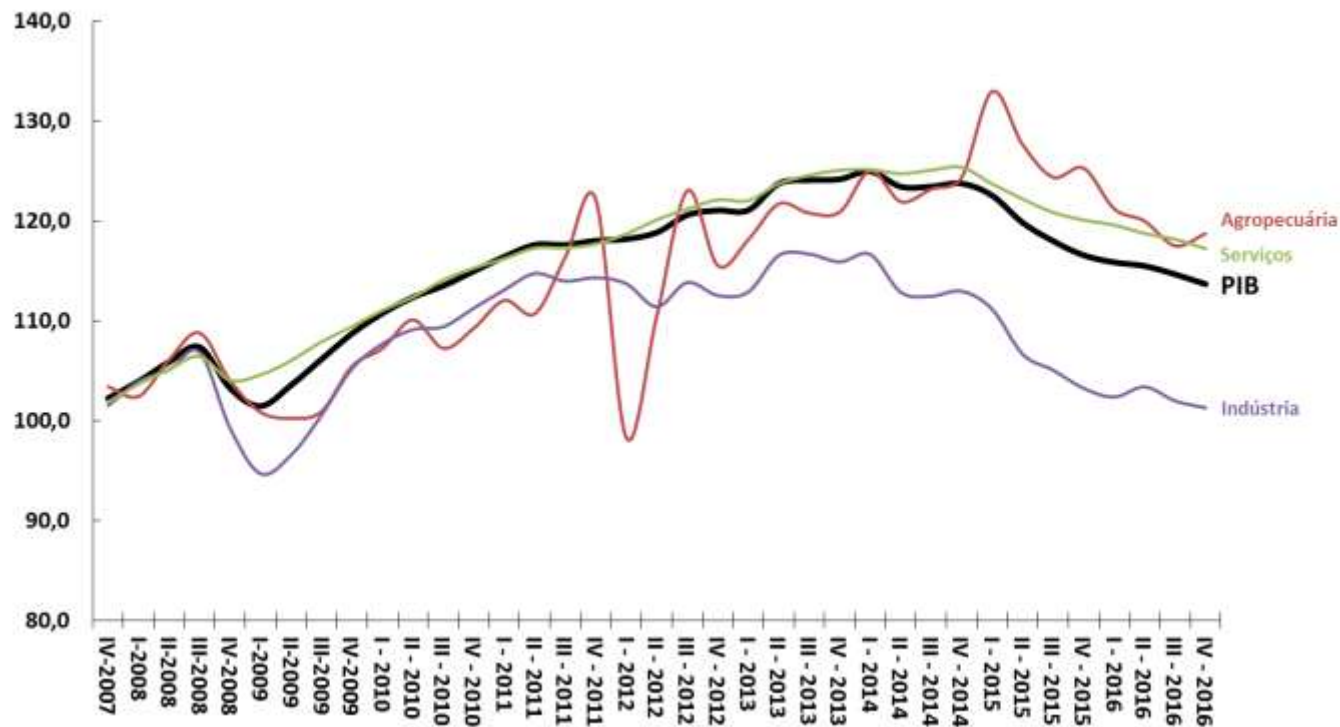

Fonte: IBGE, Contas Nacionais Trimestrais.

PIB trimestral e componentes pelo lado da demanda

Série encadeada do índice de volume trimestral com ajuste sazonal
2007 = 100

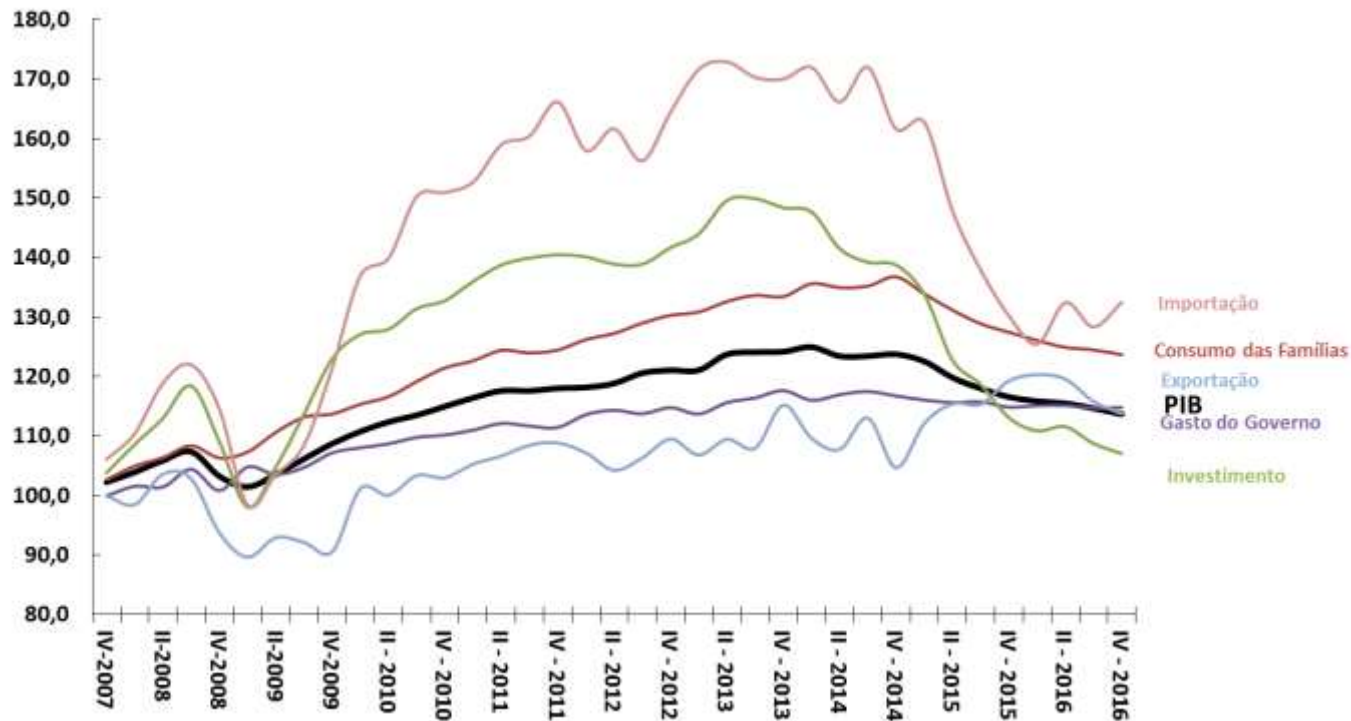

Fonte: IBGE, Contas Nacionais Trimestrais.

PIB anual e componentes pelo lado da oferta

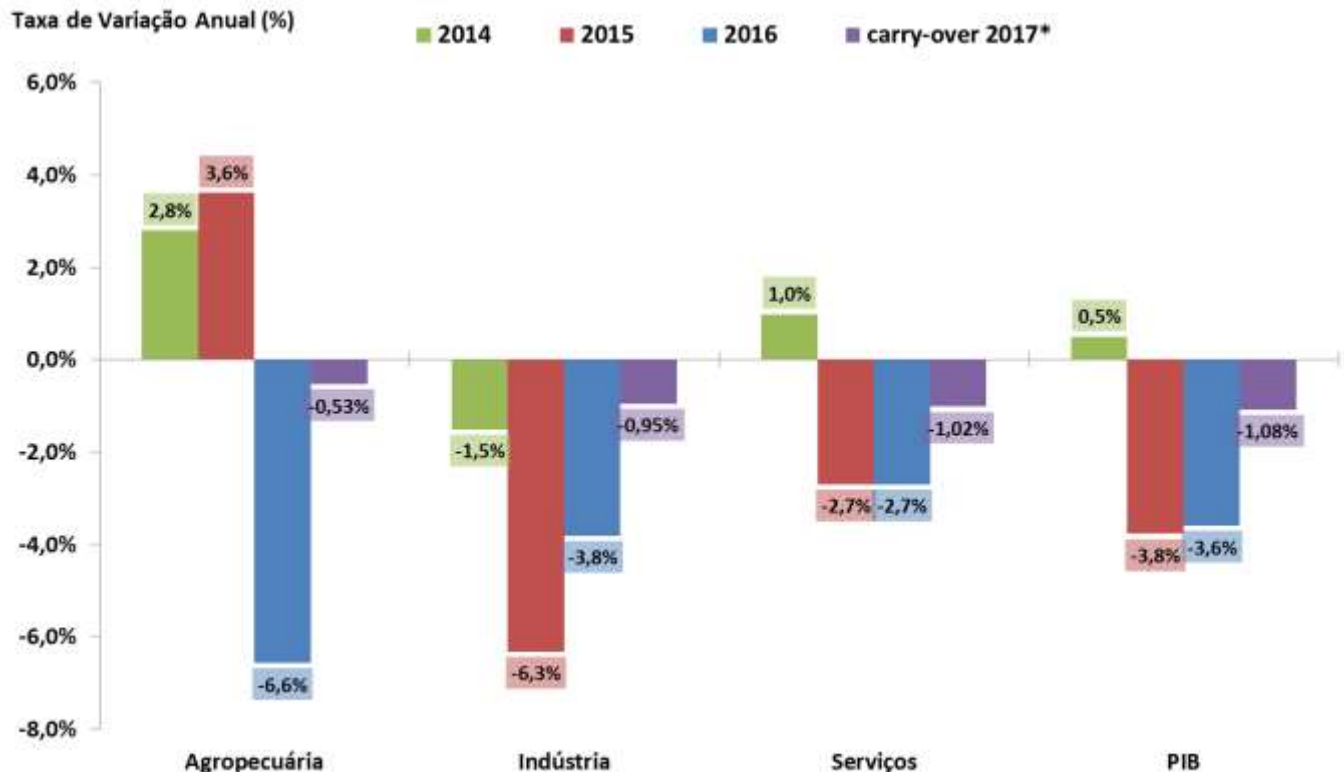

Fonte: IBGE, Contas Nacionais Trimestrais. Nota: * Carry-over 2017 = 4º trim/2016 dessazonalizado ante 2016.

PIB anual e componentes pelo lado da demanda

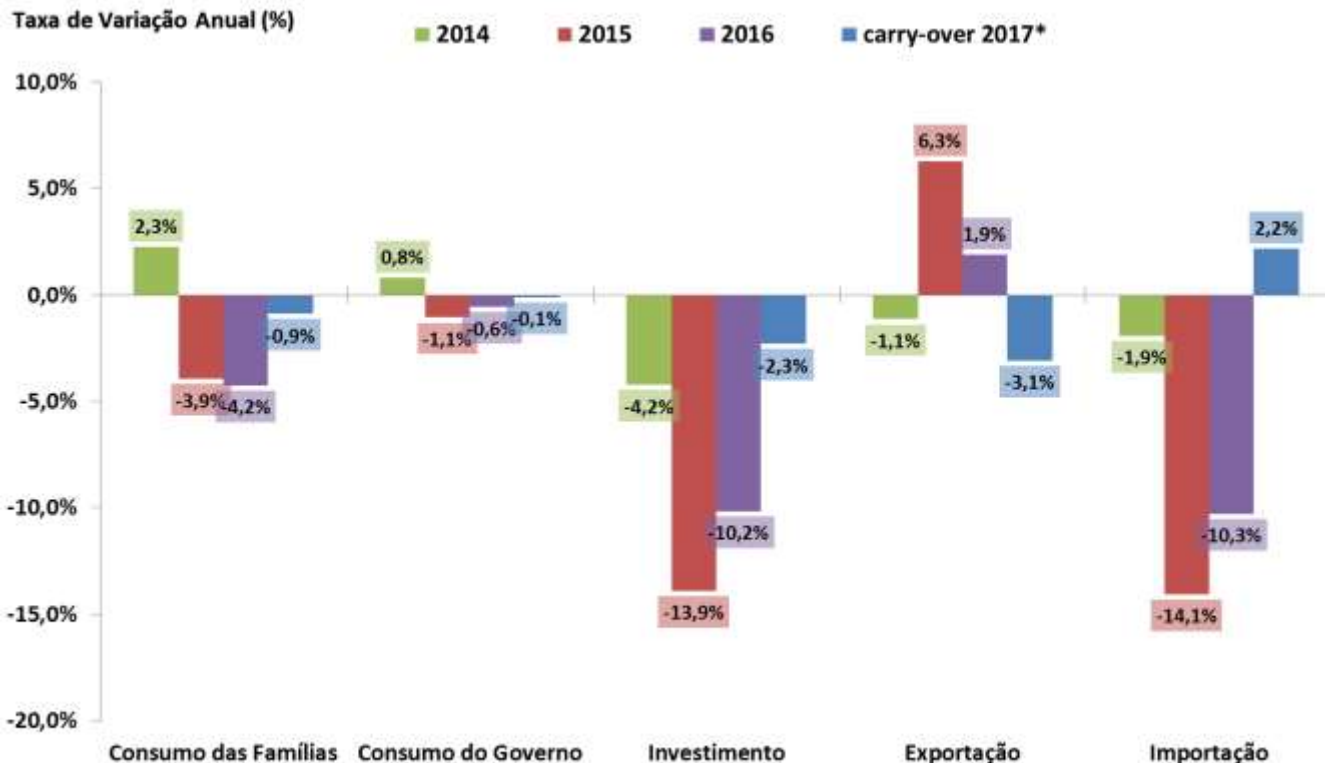

Fonte: IBGE, Contas Nacionais Trimestrais. Nota: * Carry-over 2017 = 4º trim/2016 dessazonalizado ante 2016.

PIB Agropecuário e Principais Culturas

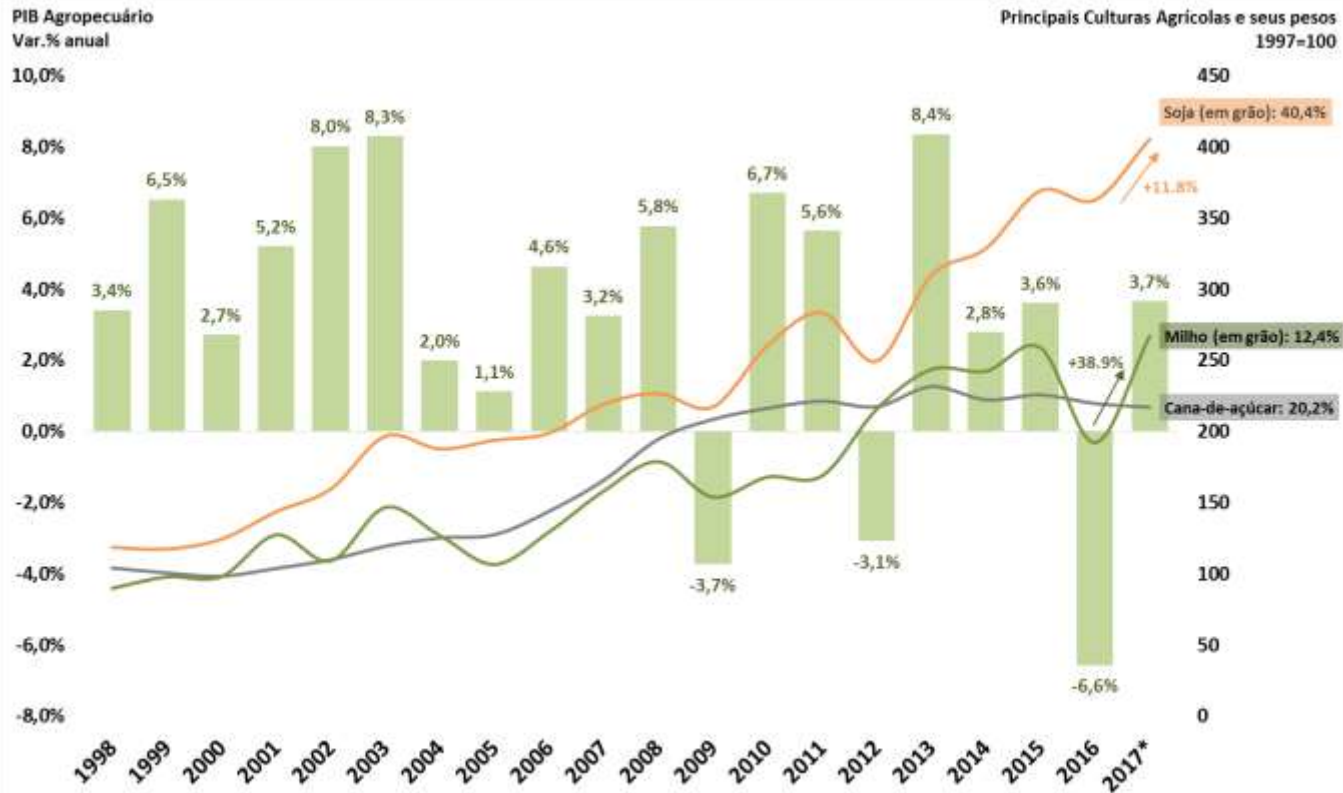

Fonte: IBGE. *LSPA - previsão da safra de grãos de janeiro de 2017.

Valor adicionado da indústria e subsetores

PIB pelo lado da oferta - Indústria e Subsetores
Com Ajuste Sazonal (Média 1995=100)

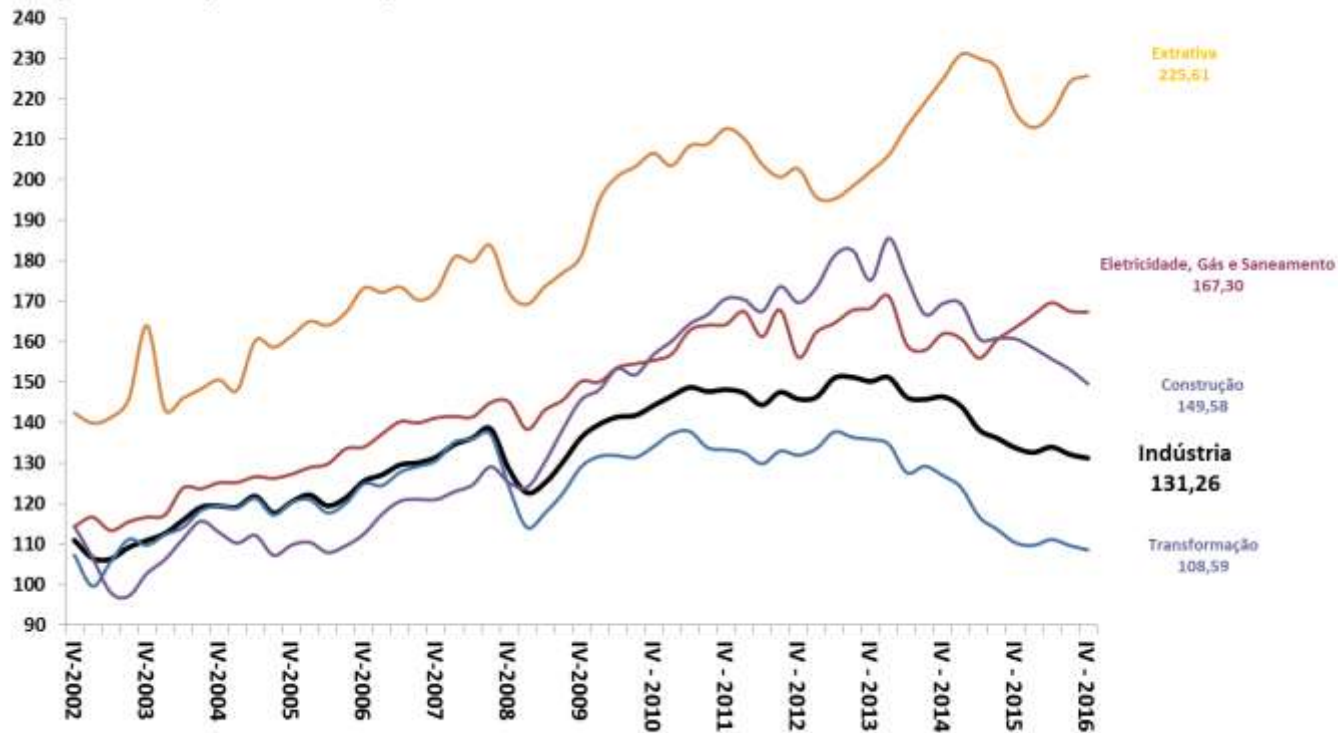

Fonte: IBGE, Contas Nacionais Trimestrais.

Valor adicionado de serviços e subsetores

PIB pelo lado da oferta - Serviços e Subsetores
Com Ajuste Sazonal (Média 1995=100)

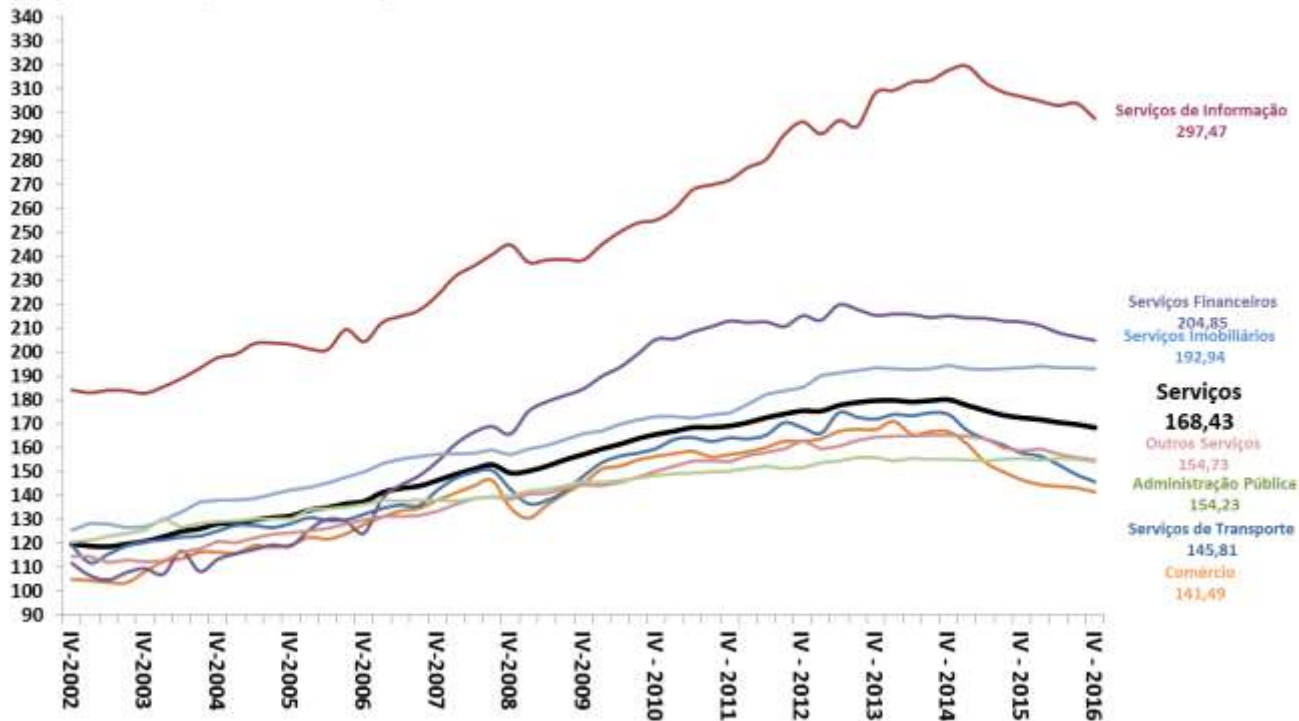

Fonte: IBGE, Constas Nacionais Trimestrais.

Produção x Absorção Doméstica

Série encadeada do índice de volume trimestral com ajuste sazonal
2007 = 100

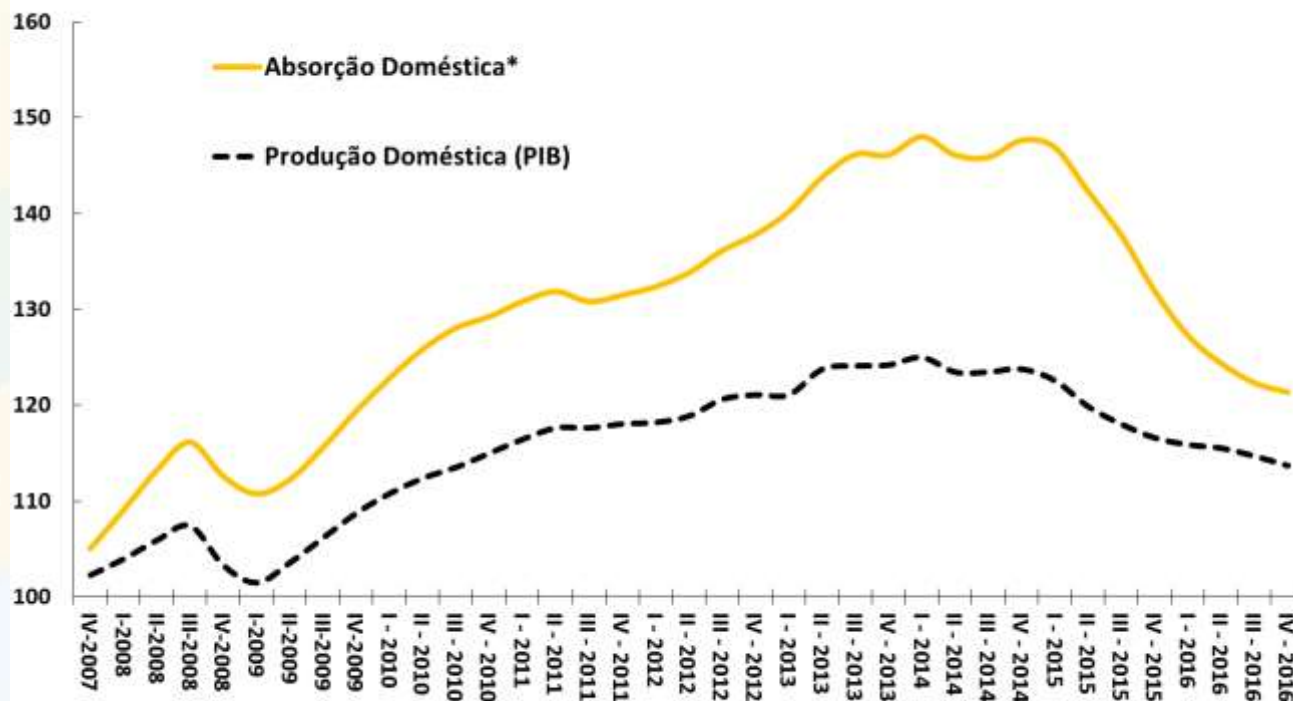

Fonte: IBGE, Contas Nacionais Trimestrais. * Absorção Doméstica = PIB - Exportações de Bens e Serviços + Importações de Bens e Serviços.

Contas econômicas trimestrais do PIB

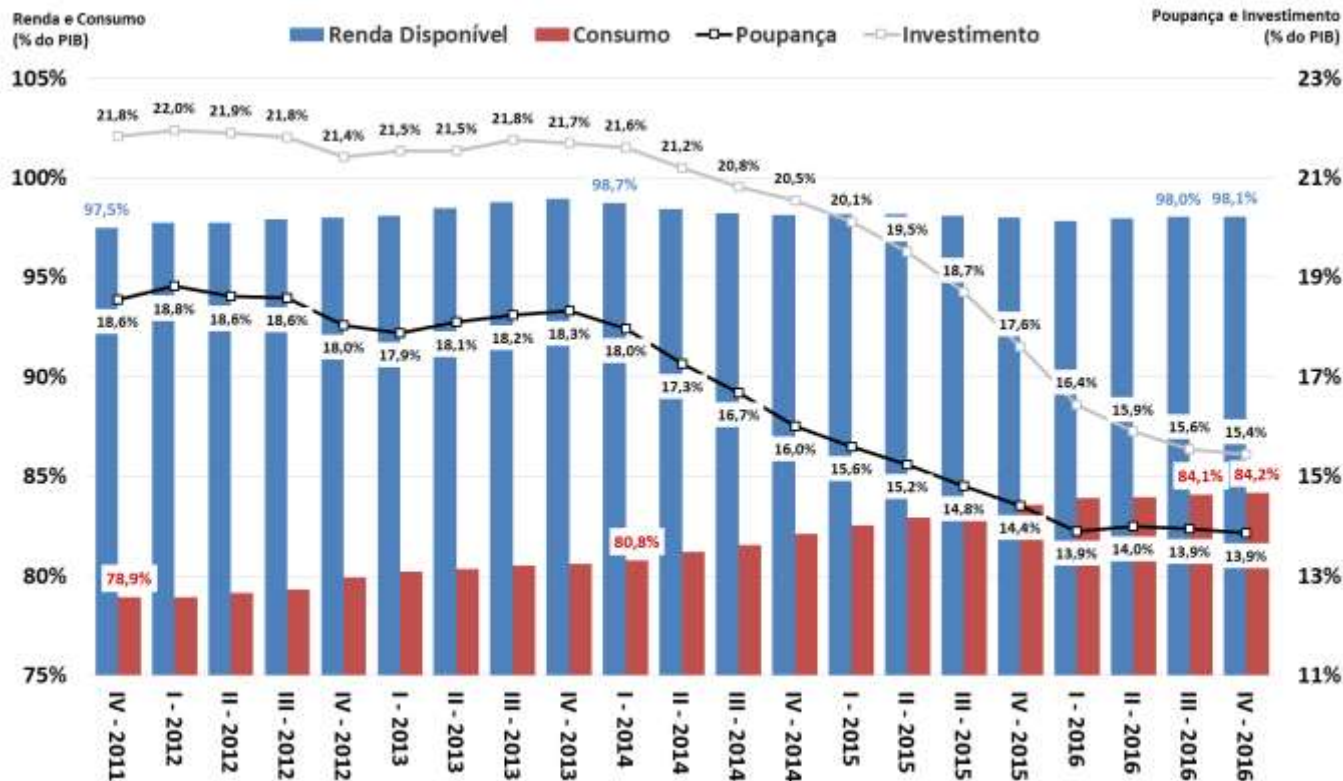

Fonte: IBGE.

Investimento: formação bruta de capital fixo e estoques

Varição de Estoques (% do PIB)
acumulado 4 trimestres

FBCF e Investimento (% do PIB)
acumulado 4 trimestres

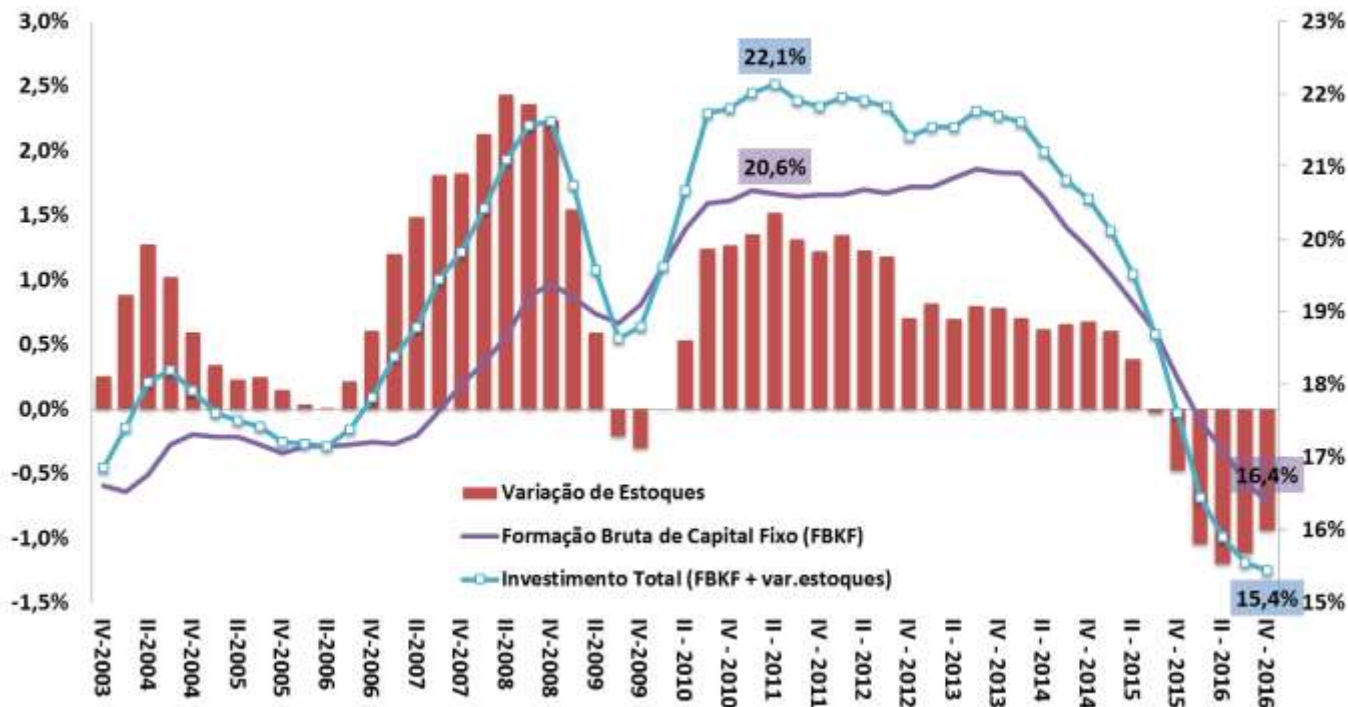

Fonte: IBGE, Contas Nacionais Trimestrais.

Evolução trimestral do IBC-Br e do PIB

Taxa de Variação Trimestral (%) com Ajuste Sazonal

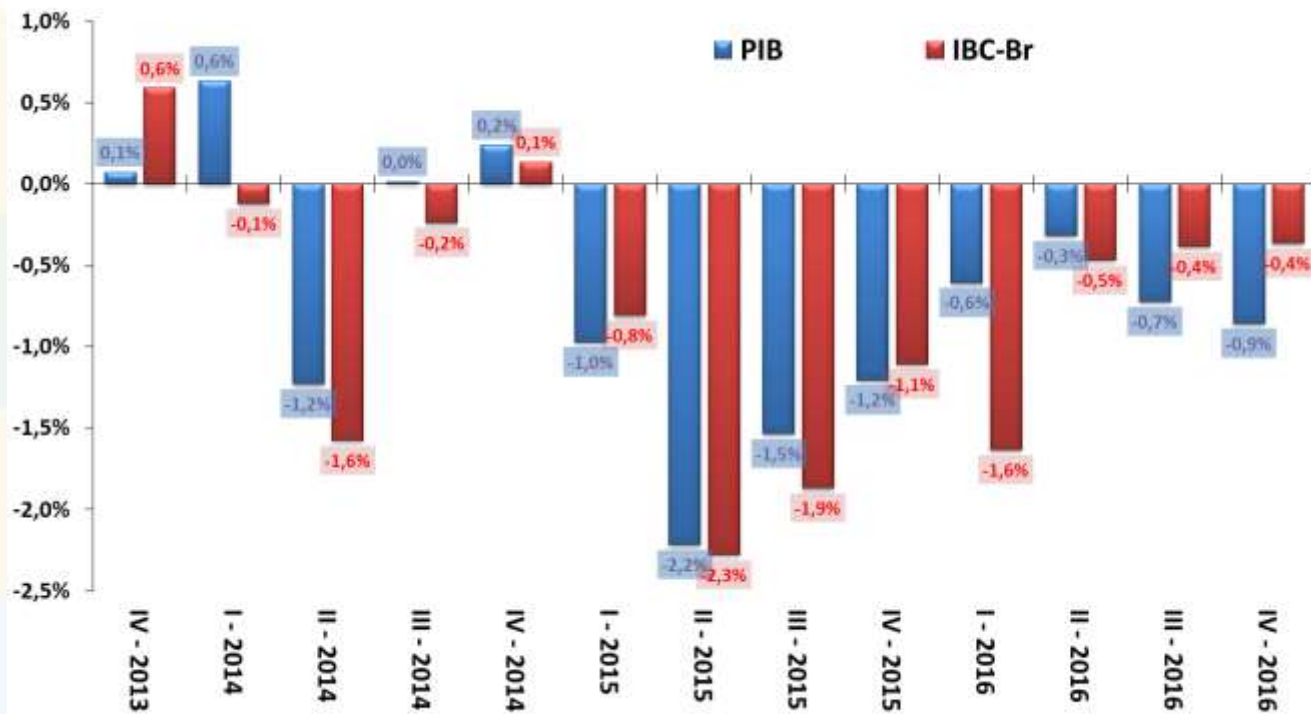

Fonte: IBGE e BCB.

Atividade Econômica Mensal

Índice de Atividade Econômica (BCB)	janeiro-17		2015		2016		var.dez/16 - dez/15	var.jan/17 - jan/16	var.dez/16 - nov/16 (com ajuste sazonal)	var.jan/17 - dez/16 (com ajuste sazonal)	var. acum. do ano	dez/16 var.acumul. 12 meses	jan/17 var.acumul. 12 meses	carry-over 2017
Índice de Atividade Econômica (IBC-Br)			-4,2%	-4,6%	-2,3%	-0,8%			-0,3%	-0,3%	-0,8%	-4,6%	-4,0%	-1,4%
Levantamento Sistemático da Produção Agrícola (IBGE)	fevereiro-17		2015		2016		var.jan/17 - jan/16	var.fev/17 - fev/16	var.jan/17 - dez/16 (com ajuste sazonal)	var.fev/17 - jan/17 (com ajuste sazonal)	var. acum. do ano	jan/17 var.acumul. 12 meses	fev/17 var.acumul. 12 meses	carry-over 2017
Previsão da Safra Agrícola			7,6%	-12,1%	5,1%	6,1%			0,5%	1,3%	21,8%	5,1%	6,1%	15,1%
Produção Física Mensal (IBGE)	fevereiro-17		2015		2016		var.jan/17 - jan/16	var.fev/17 - fev/16	var.jan/17 - dez/16 (com ajuste sazonal)	var.fev/17 - jan/17 (com ajuste sazonal)	var. acum. do ano	jan/17 var.acumul. 12 meses	fev/17 var.acumul. 12 meses	carry-over 2017
Indústria Geral			-8,2%	-6,5%	1,4%	-0,8%			-0,2%	0,1%	0,3%	-5,4%	-4,7%	1,1%
Indústria Extrativa Mineral (peso 11,2%)			3,9%	-9,5%	12,6%	4,7%			1,0%	-0,5%	8,7%	-7,3%	-6,2%	5,8%
Indústria de Transformação (peso 88,8%)			-9,8%	-6,1%	-0,3%	-1,6%			-0,5%	0,4%	-0,9%	-5,1%	-4,6%	0,2%
Produtos Alimentícios (peso 13,9%)			-1,8%	0,9%	1,4%	-6,0%			1,1%	-2,7%	-2,2%	1,4%	0,9%	-3,8%
Coque, derivados de petróleo e biocombustíveis (peso 10,3%)			-5,9%	-8,6%	-11,2%	-10,7%			3,8%	2,0%	-11,0%	-9,4%	-10,3%	-1,6%
Veículos automotores, reboques e carrocerias (peso 10,1%)			-25,9%	-11,4%	5,3%	18,6%			-8,4%	6,1%	12,0%	-8,5%	-4,8%	10,2%
Bens de Capital			-25,3%	-10,9%	4,4%	2,9%			-4,2%	6,5%	3,6%	-7,6%	-5,2%	-0,3%
Bens Intermediários			-5,2%	-6,3%	0,9%	-2,6%			0,8%	0,5%	-0,8%	-5,3%	-5,0%	1,5%
Bens de Consumo Duráveis			-18,5%	-14,7%	3,9%	19,9%			-4,8%	7,1%	11,7%	-12,2%	-8,7%	10,6%
Bens de Consumo Semi e Não Duráveis			-6,7%	-3,8%	1,6%	-2,6%			3,0%	-1,6%	-0,5%	-3,2%	-3,2%	1,2%
Insomos Típicos da Construção Civil			-12,5%	-11,5%	-3,7%	-8,7%			2,0%	-0,5%	-6,2%	-10,3%	-10,0%	-5,8%
Volume de Vendas (IBGE)	janeiro-17		2015		2016		var.dez/16 - dez/15	var.jan/17 - jan/16	var.dez/16 - nov/16 (com ajuste sazonal)	var.jan/17 - dez/16 (com ajuste sazonal)	var. acum. do ano	dez/16 var.acumul. 12 meses	jan/17 var.acumul. 12 meses	carry-over 2017
Comércio Varejista			-4,3%	-6,3%	-4,9%	-7,1%			-1,9%	-0,7%	-7,1%	-6,3%	-5,9%	-3,6%
Comércio Varejista Ampliado			-8,6%	-8,7%	-6,8%	-4,8%			-0,1%	-0,2%	-4,8%	-8,7%	-7,9%	-2,7%
Veículos Motos, Partes e Peças			-17,8%	-14,0%	-13,4%	-4,6%			1,8%	0,3%	-4,6%	-14,0%	-12,7%	-3,4%
Material de Construção			-8,4%	-10,7%	-1,7%	-0,2%			2,2%	-0,8%	-0,2%	-10,7%	-9,2%	1,4%
Combustíveis e Lubrificantes			-6,2%	-9,2%	-5,4%	-9,0%			2,6%	-4,4%	-9,2%	-9,2%	-8,8%	-5,7%
Hiper., Superm., prod. alimentícios, bebidas e fumo			-2,5%	-3,1%	-2,9%	-7,0%			-3,0%	0,2%	-3,4%	-3,1%	-3,2%	-3,1%
Tecidos, Vestuário e Calçados			-8,6%	-10,9%	-8,8%	-6,3%			0,4%	1,1%	-10,6%	-10,9%	-10,4%	0,7%
Móveis e Eletrodomésticos			-14,1%	-12,6%	-8,8%	-3,6%			-2,0%	-0,1%	-11,9%	-12,6%	-10,6%	-3,5%
Volume de Serviços (IBGE)	janeiro-17		2015		2016		var.dez/16 - dez/15	var.jan/17 - jan/16	var.dez/16 - nov/16 (com ajuste sazonal)	var.jan/17 - dez/16 (com ajuste sazonal)	var. acum. do ano	dez/16 var.acumul. 12 meses	jan/17 var.acumul. 12 meses	carry-over 2017
Serviços			-3,6%	-5,0%	-5,7%	-7,2%			0,7%	-2,2%	-7,2%	-5,0%	-5,2%	-4,5%
Serviços prestados às famílias			-5,3%	-4,4%	-1,5%	-11,4%			0,0%	0,0%	-11,4%	-4,4%	-5,0%	-2,9%
Serviços de informação e comunicação			0,0%	-3,2%	-6,6%	-1,0%			0,0%	0,0%	-1,0%	-3,2%	-3,1%	0,4%
Serviços profissionais, administrativos e complementares			-4,3%	-5,5%	-4,9%	-15,3%			0,0%	0,0%	-15,3%	-5,5%	-5,9%	-16,3%
Transportes, serviços auxiliares aos transportes e correio			-6,1%	-7,6%	-7,2%	-5,3%			0,0%	0,0%	-5,3%	-7,6%	-7,6%	-0,5%
Outros serviços			-9,0%	-2,8%	0,6%	-4,8%			0,0%	0,0%	-4,8%	-2,8%	-2,5%	-4,6%

Desempenho Mensal da Atividade Econômica

IBC-Br, Safra Agrícola (MM12) e Produção Industrial
Com Ajuste Sazonal (Média 2013=100)

Vendas no Comércio e Volume de Serviços
Com Ajuste Sazonal (Média 2013=100)

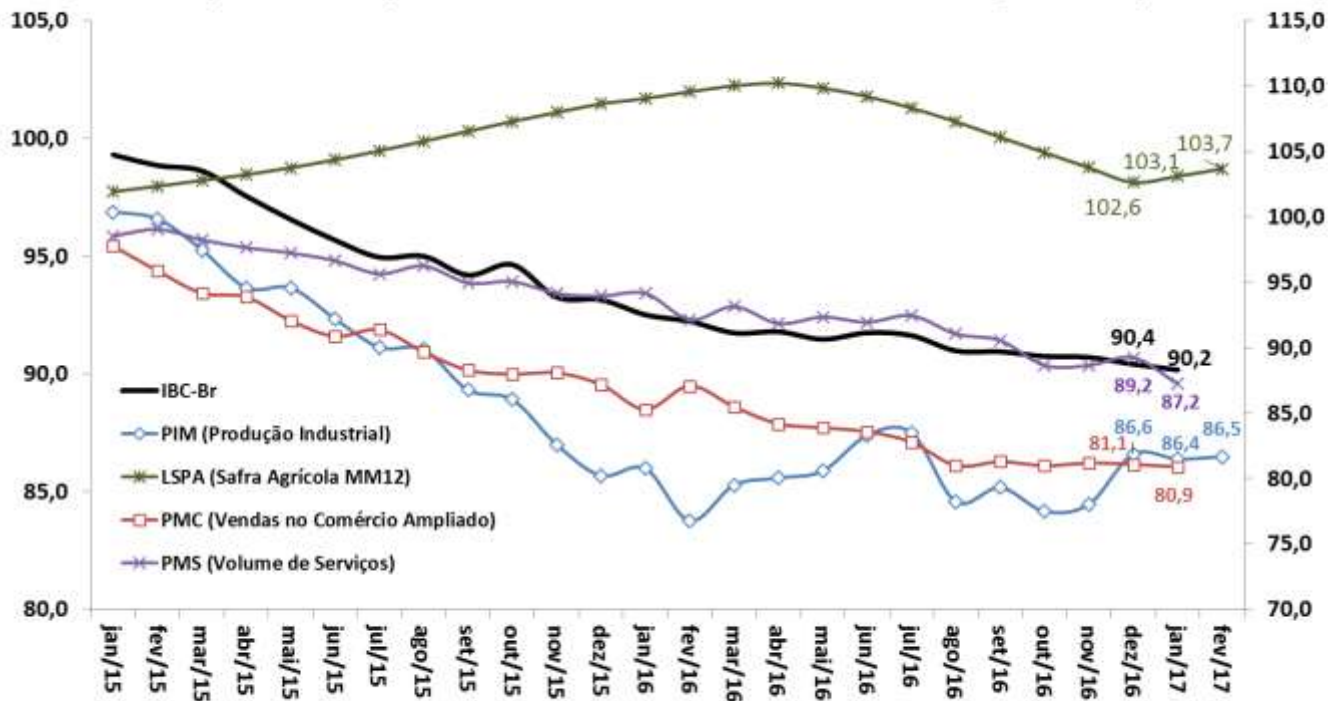

Fonte: BCB: Índice de Atividade Econômica do Banco Central - Brasil. IBGE/MP: Pesquisa Industrial Mensal (PIM), Pesquisa Mensal do Comércio (PMC), Pesquisa Mensal de Serviços (PMS) e Levantamento Sistemático da Produção Agrícola (LSPA)

Desempenho Mensal da Atividade Econômica

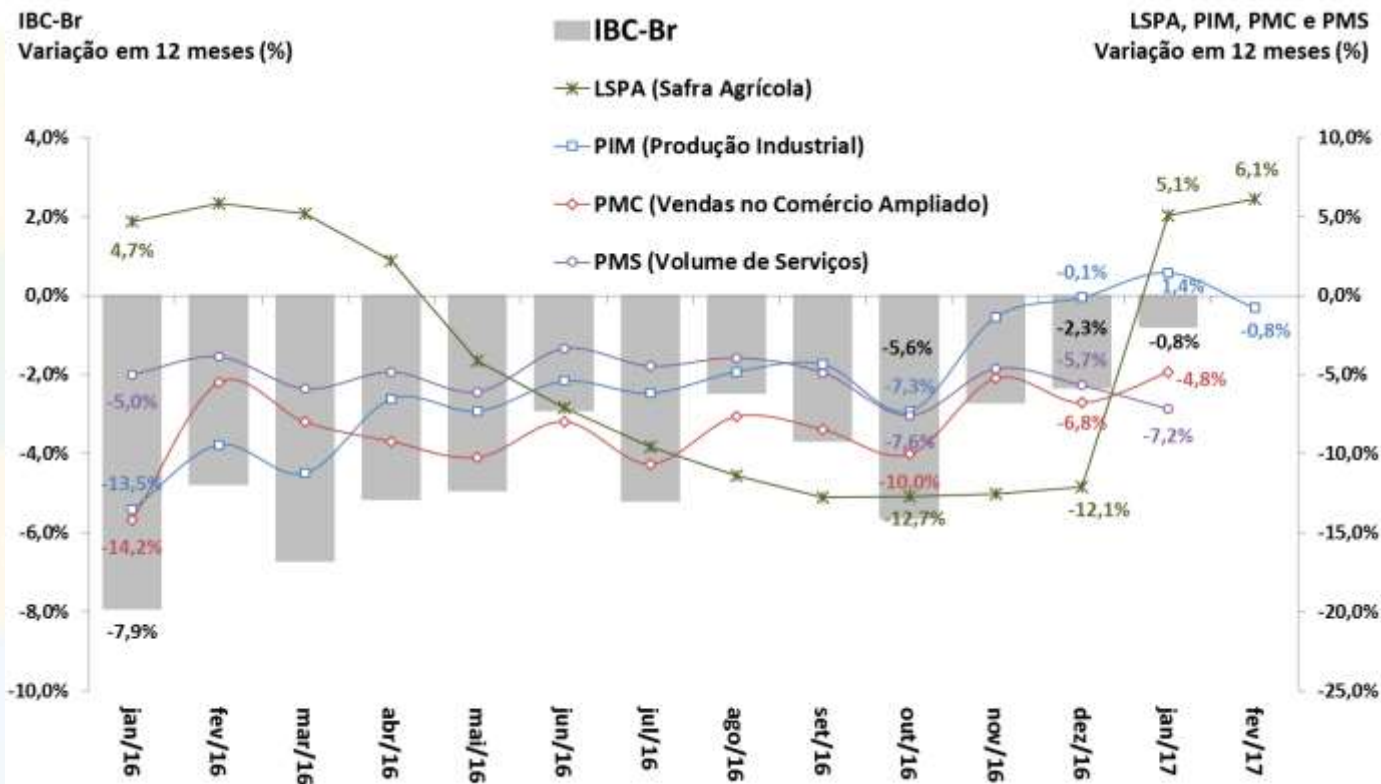

Fonte: BCB: Índice de Atividade Econômica do Banco Central – Brasil. IBGE/MP: Pesquisa Industrial Mensal (PIM), Pesquisa Mensal do Comércio (PMC) e Pesquisa Mensal de Serviços (PMS).

Indústria: Produção e NUCI

Produção Industrial
Com Ajuste Sazonal (Média 2012=100)

Nível de Utilização da Capacidade Instalada na Indústria
Com Ajuste Sazonal

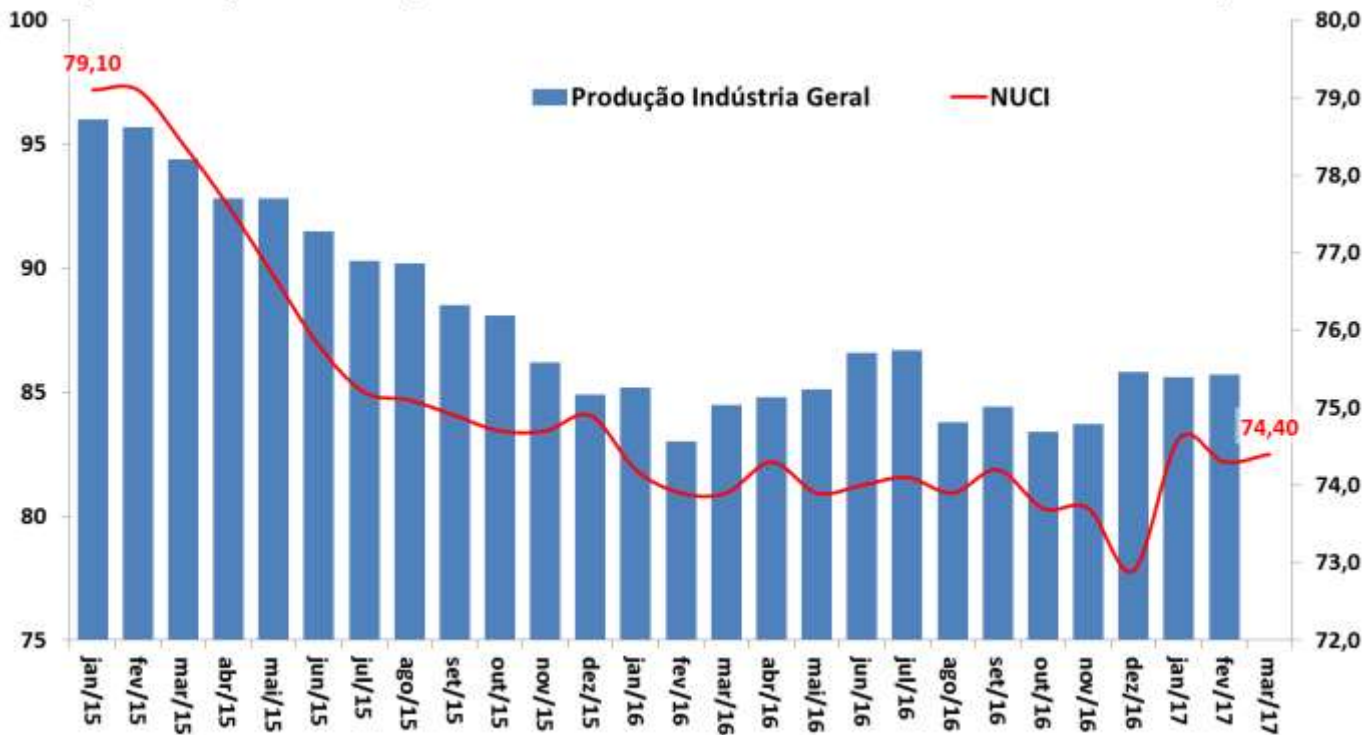

Fonte: IBGE/MP, Pesquisa Industrial Mensal (PIM), e FGV.

Produção Industrial e Categorias Econômicas

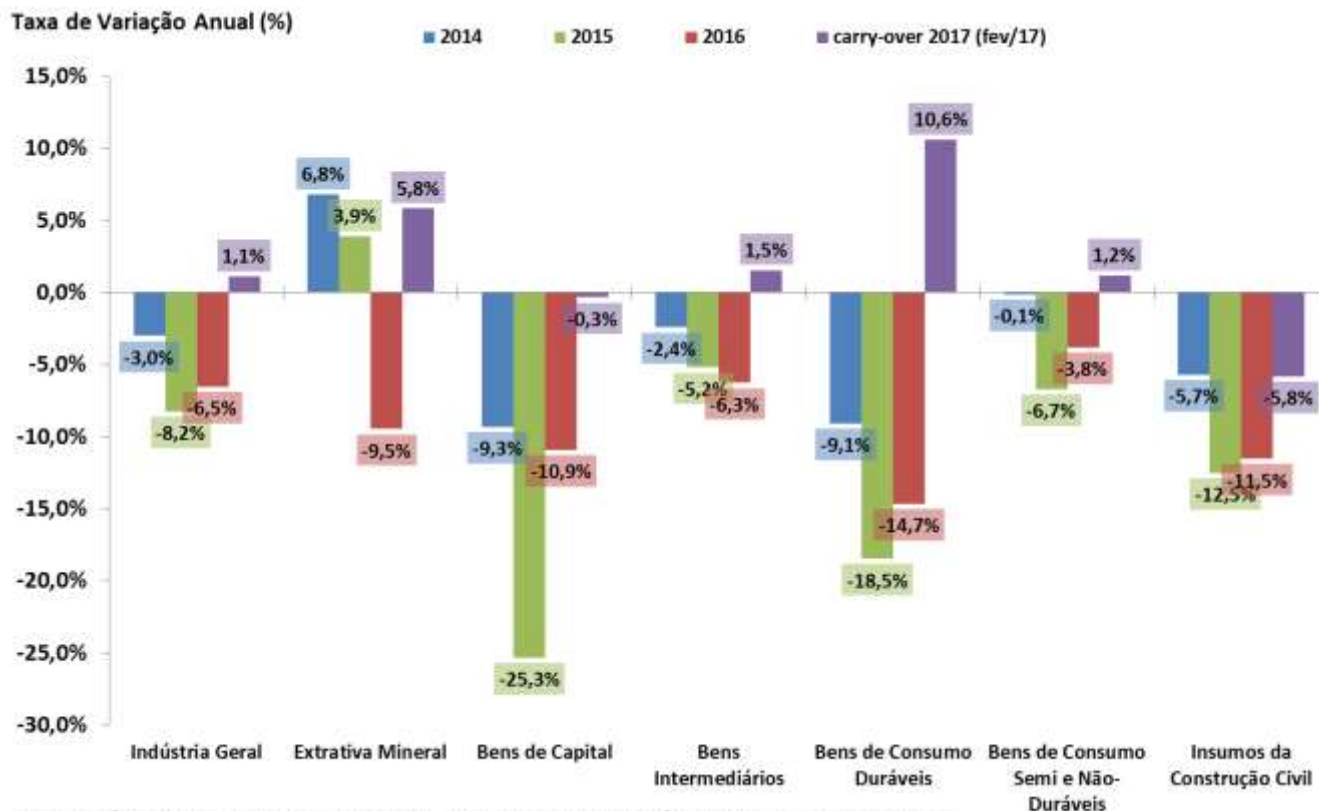

Fonte: IBGE/MP, Pesquisa Industrial Mensal (PIM). *Carry-over de 2017 = dez/2016 dessaz. ante a média de 2016.

Produção Industrial e Categorias Econômicas

Produção Industrial por Atividade
Com Ajuste Sazonal (Média 2002=100)

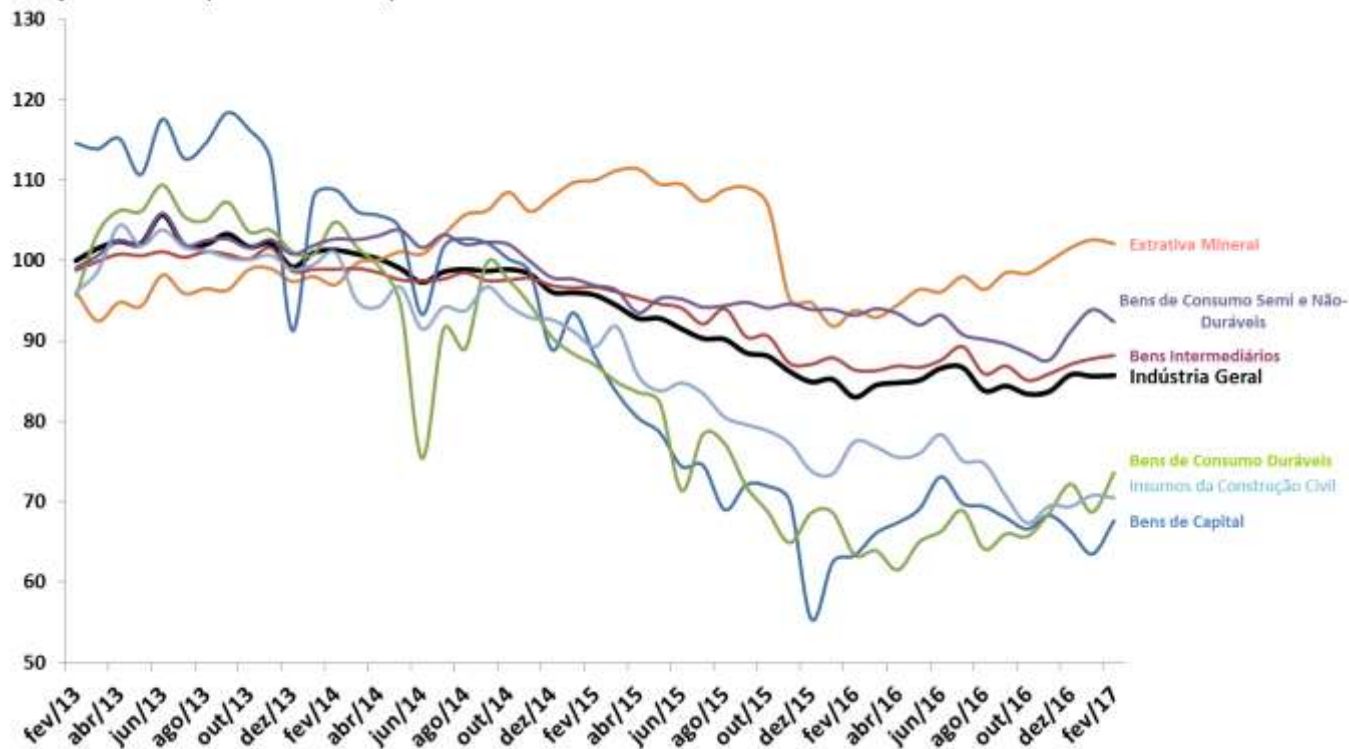

Fonte: IBGE/MP, Pesquisa Industrial Mensal (PIM).

Vendas no Comércio e Subsetores

Taxa de Variação Anual (%)

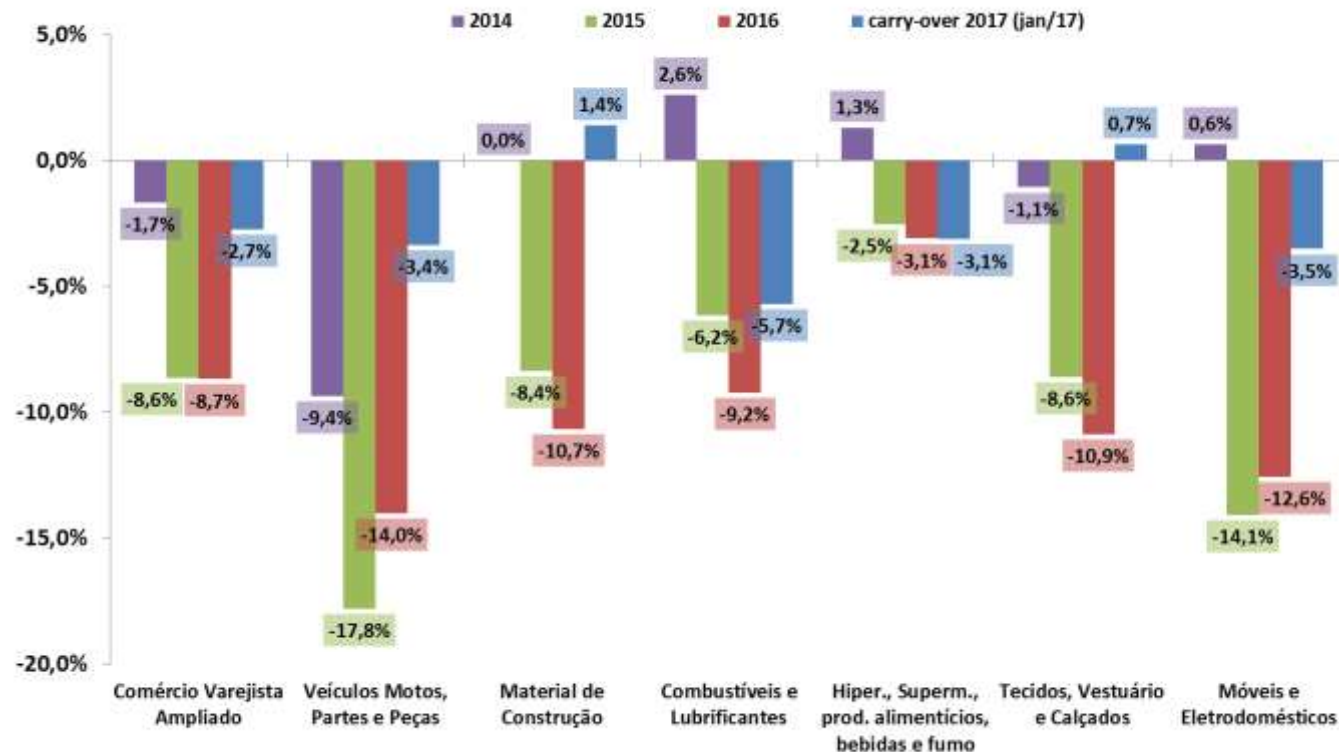

Fonte: IBGE/MP, Pesquisa Mensal de Comércio (PMC).

Vendas no Comércio e Subsetores

Comércio Varejista por Atividade
Com Ajuste Sazonal (Média 2002=100)

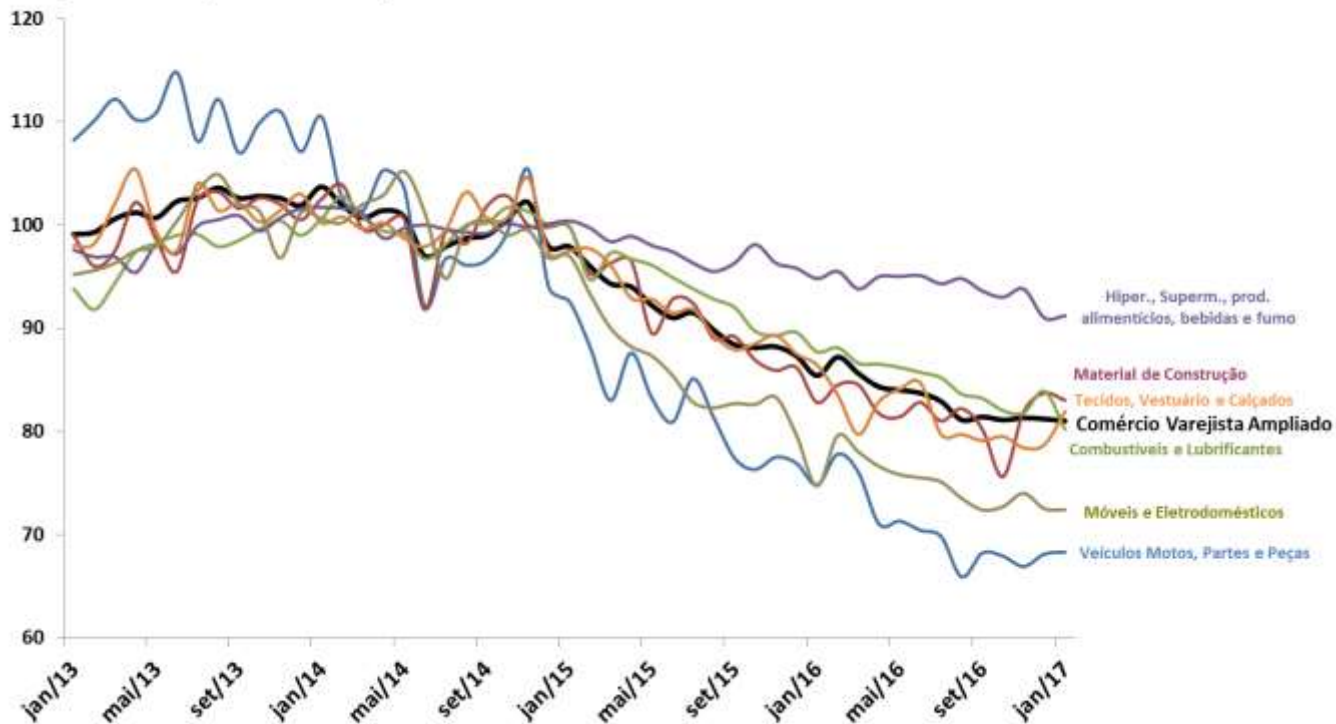

Fonte: IBGE/MP, Pesquisa Mensal de Comércio

Vendas de Serviços e Subsetores

Taxa de Variação Anual (%)

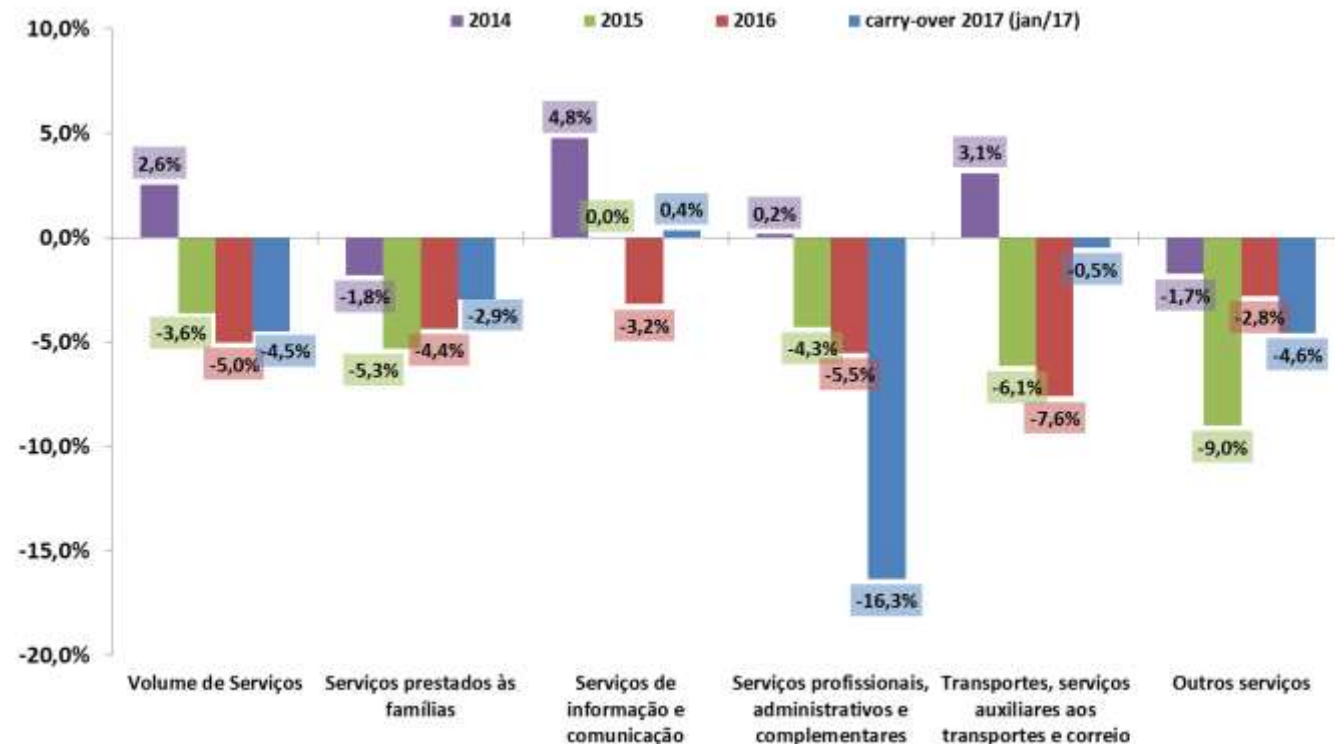

Fonte: IBGE/MP, Pesquisa Mensal de Serviços (PMS).

Vendas de Serviços e Subsetores

Comércio Varejista por Atividade
Com Ajuste Sazonal (Média 2002=100)

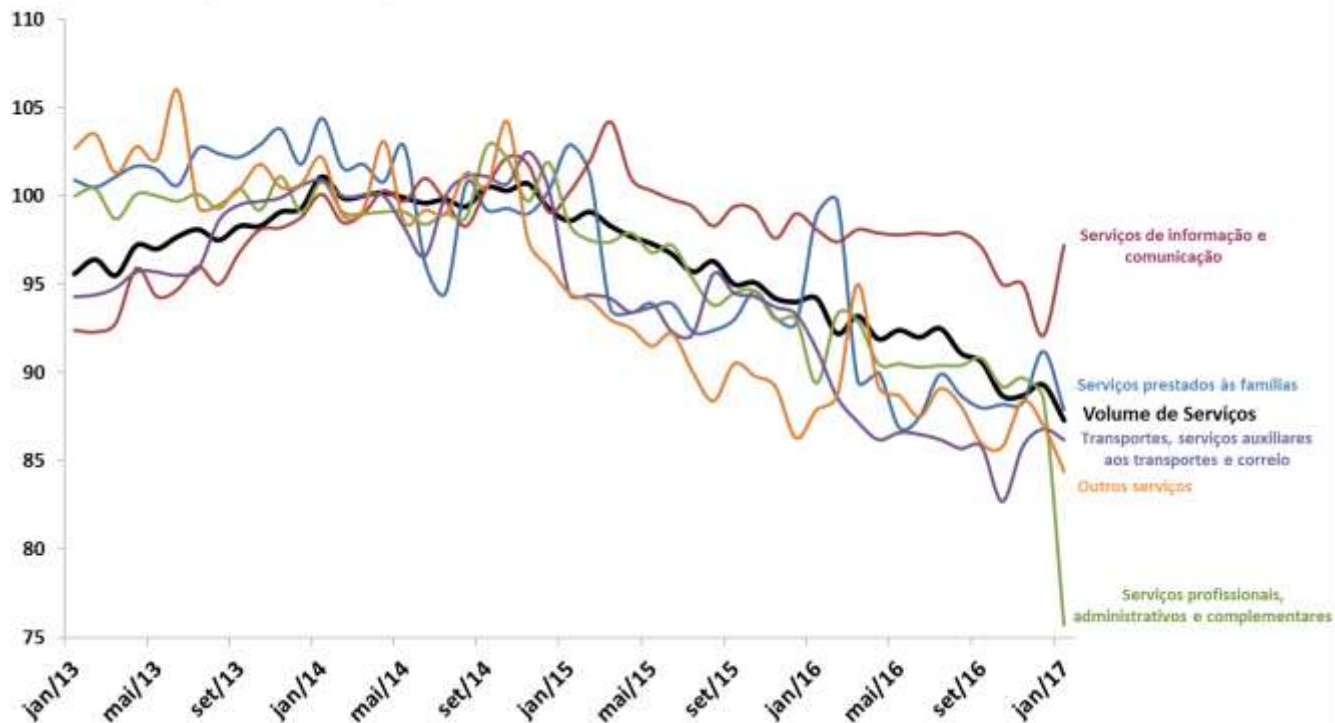

Fonte: IBGE/MP, Pesquisa Mensal de Serviços (PMS).

Outros Indicadores de Atividade

fevereiro-17		2016	var.jan/17 - jan/16	var.fev/17 - fev/16	var.jan/17 - dez/16 (com ajuste sazonal)	var.fev/17 - jan/17 (com ajuste sazonal)	var. acumul. do ano	jan/17 var.acumul. meses	fev/17 var.acumul. meses	12	carry-over 2017
Indicadores Industriais (CNI)											
Faturamento Real da Indústria		-12,2%	-6,9%	-9,8%	0,6%	0,4%	-8,4%	-11,6%	-11,6%		-3,8%
Horas Trabalhadas na Produção		-7,6%	-2,2%	-100,0%	-0,9%	0,2%	-51,9%	-6,8%	-13,6%		-1,9%
UCI - Utilização da Capacidade Instalada	nível no mês: 76,0	-2,4%	-0,1%	-0,8%	1,3%	-0,5%	-0,5%	-2,0%	-1,9%		0,4%
Estoques - Produtos Finais - Efetivos x Planejados (CNI)		nível no mês: 50,1	-4,1%	-0,8%	0,8%	1,5%	0,0%	-4,2%	-3,8%		1,3%
Índice de Vendas de Supermercados (ABRAS)			1,6%	0,1%	-0,2%	0,8%	0,2%	0,0%	1,6%		0,7%
Produção de Petróleo e Gás (ANP)			3,4%	15,0%	11,2%	2,2%	0,0%	13,1%	5,1%		6,0%
Consumo de Energia Elétrica - Total (EPE)			-0,9%	2,8%	0,2%	0,8%	-0,9%	1,5%	-0,1%		0,4%
Consumo da Indústria		-2,7%	4,4%	-0,9%	1,6%	-2,2%	1,7%	-1,7%	-1,2%		-0,7%
Expectativa do Consumidor - INEC (CNI)		nível no mês: 102,0	2,6%	5,8%	4,5%	1,3%	0,0%	5,2%	4,1%		4,7%
Produção Total de Veículos (ANFAVEA)			-11,7%	6,8%	46,3%	-7,6%	22,9%	26,3%	-9,5%		30,4%
Produção de Automóveis		-12,2%	6,4%	50,4%	-7,0%	25,0%	27,5%	-10,4%	-4,5%		35,9%
Produção de Caminhões		-19,0%	-2,0%	5,2%	-5,3%	6,6%	2,0%	-14,6%	-10,6%		14,4%
Exportação Total de Veículos (ANFAVEA)			23,7%	44,7%	91,8%	-10,5%	49,3%	73,2%	23,8%		30,8%
Licenciamento Total de Veículos (FENABRAVE)			-20,5%	-13,8%	-2,7%	-2,8%	21,9%	-8,4%	-18,6%		-17,0%
Licenciamento de Veículos Nacionais		-17,6%	-8,5%	2,6%	7,1%	13,6%	-3,1%	-15,4%	-13,6%		11,9%
Licenciamento de Veículos Importados		-35,7%	-41,5%	-33,3%	18,4%	37,7%	-37,7%	-35,4%	-35,4%		-4,9%
Carga de Energia Elétrica (ONS)			0,4%	6,1%	2,6%	4,8%	-1,9%	4,3%	1,6%		1,7%
Expedição de embalagens (ABPO)			-2,3%	5,3%	3,1%	2,0%	0,0%	4,2%	-1,3%		-0,7%
Fluxo de veículos pesados em rodovias (ABCR)			-6,0%	-2,3%	-4,9%	-2,1%	2,0%	-3,6%	-5,4%		-5,8%

março-17		2016	var.fev/17 - fev/16	var.mar/17 - mar/16	var.fev/17 - jan/17 (com ajuste sazonal)	var.mar/17 - fev/17 (com ajuste sazonal)	var. acumul. do ano	fev/17 var.acumul. meses	mar/17 var.acumul. meses	12	carry-over 2017
Confiança do Empresário Industrial - ICEI (CNI)		nível no mês: 54,0	18,3%	43,1%	44,4%	6,6%	1,6%	41,6%	27,9%		31,6%
Confiança do Industrial de São Paulo - ICEI-SP (FIESP)		nível no mês: 54,5	28,8%	53,3%	70,3%	7,7%	3,7%	58,2%	39,8%		46,2%
NUCI - Nível de Utilização da Capacidade Instalada (FGV)		nível no mês: 73,3	-3,3%	0,3%	1,0%	-0,4%	0,1%	0,8%	-2,1%		0,7%
Confiança dos Consumidores (FGV)		nível no mês: 85,3	2,8%	17,0%	25,1%	3,2%	4,3%	19,7%	8,1%		11,1%
Confiança da Indústria (FGV)		nível no mês: 90,9	5,7%	18,1%	17,6%	-1,3%	3,3%	16,6%	10,8%		12,7%
Confiança da Serviços (FGV)		nível no mês: 84,1	1,1%	16,5%	20,7%	0,6%	5,4%	17,2%	6,9%		9,3%
Confiança da Comércio (FGV)		nível no mês: 85,2	4,6%	17,5%	21,4%	4,6%	3,8%	17,4%	9,7%		11,9%
Confiança da Construção Civil (FGV)		nível no mês: 75,5	-5,8%	9,0%	11,2%	-0,1%	0,9%	10,2%	-1,0%		1,0%

CNI: Confiança do Empresário e Expectativa do Consumidor

Índice de Confiança do Empresário Industrial (ICEI) -
Média Móvel Trimestral

Índice Nacional de Expectativa do Consumidor (INEC) -
Média Móvel Trimestral

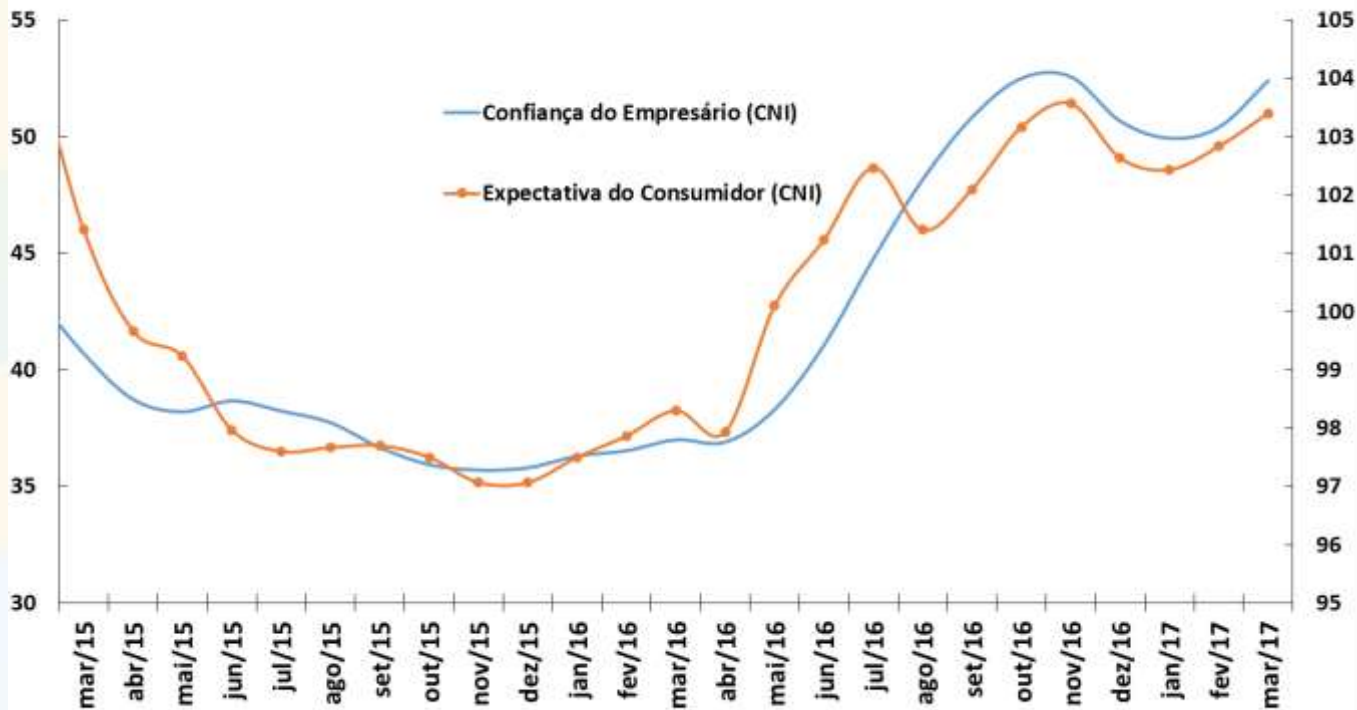

Fonte: CNI.

FIESP: Índice de Confiança do Empresário Industrial

Índice de Confiança do Empresário Industrial (FIESP) -
Média Móvel Trimestral

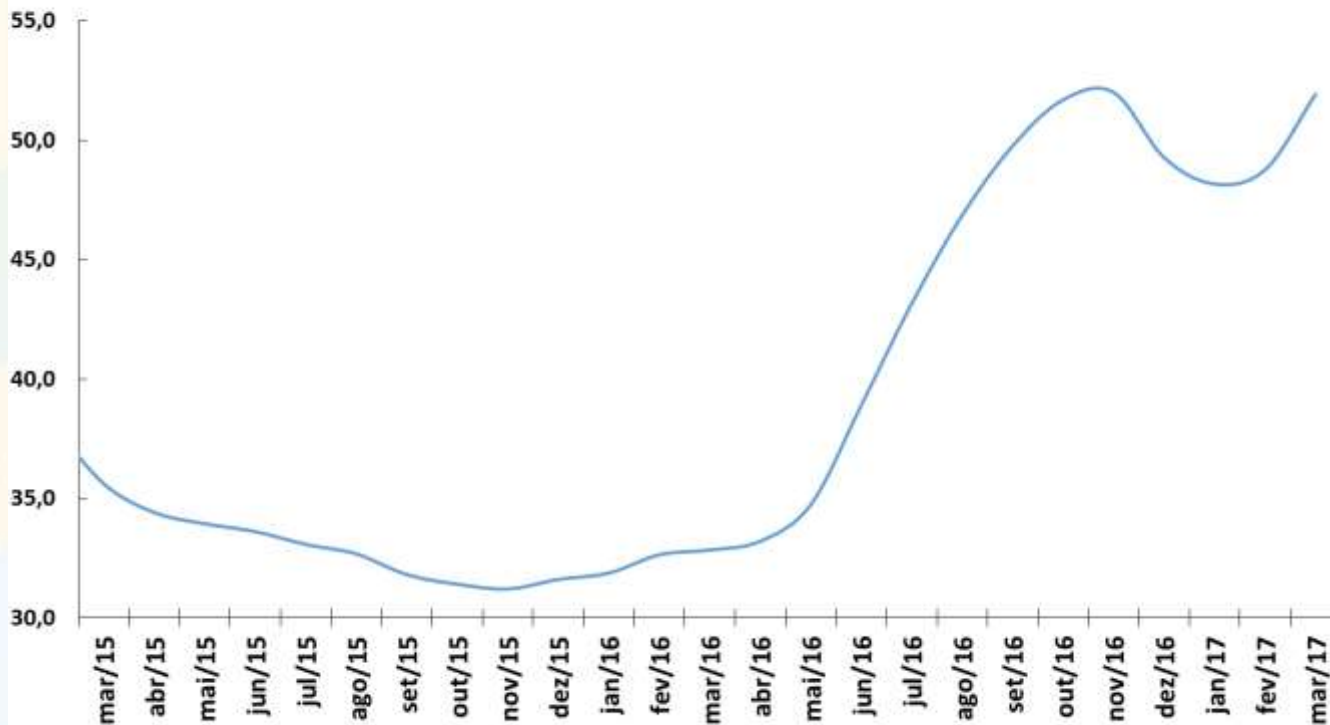

Fonte: FIESP.

FGV: Indicadores de Confiança da Economia

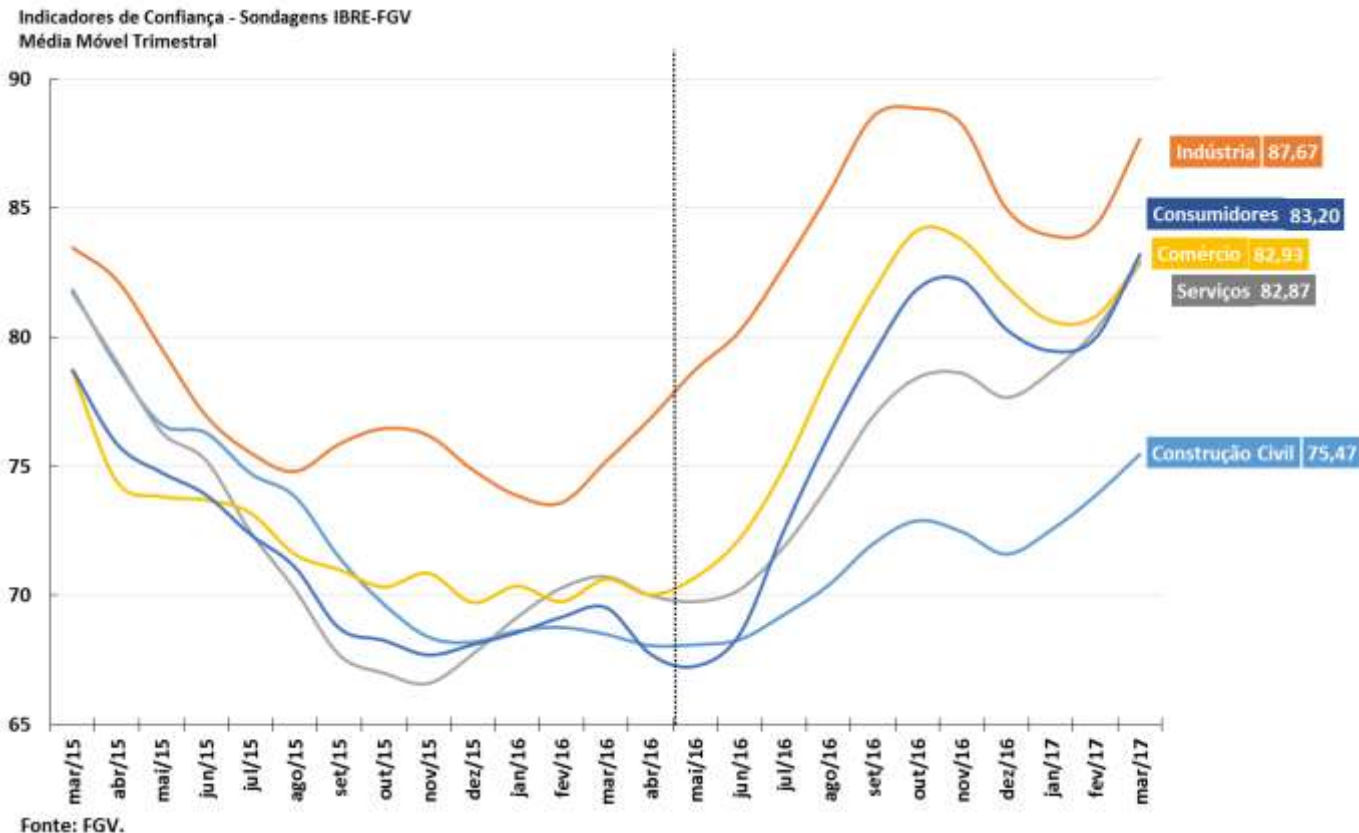

FBCF e Indicador de Intenção de Investimento (FGV)

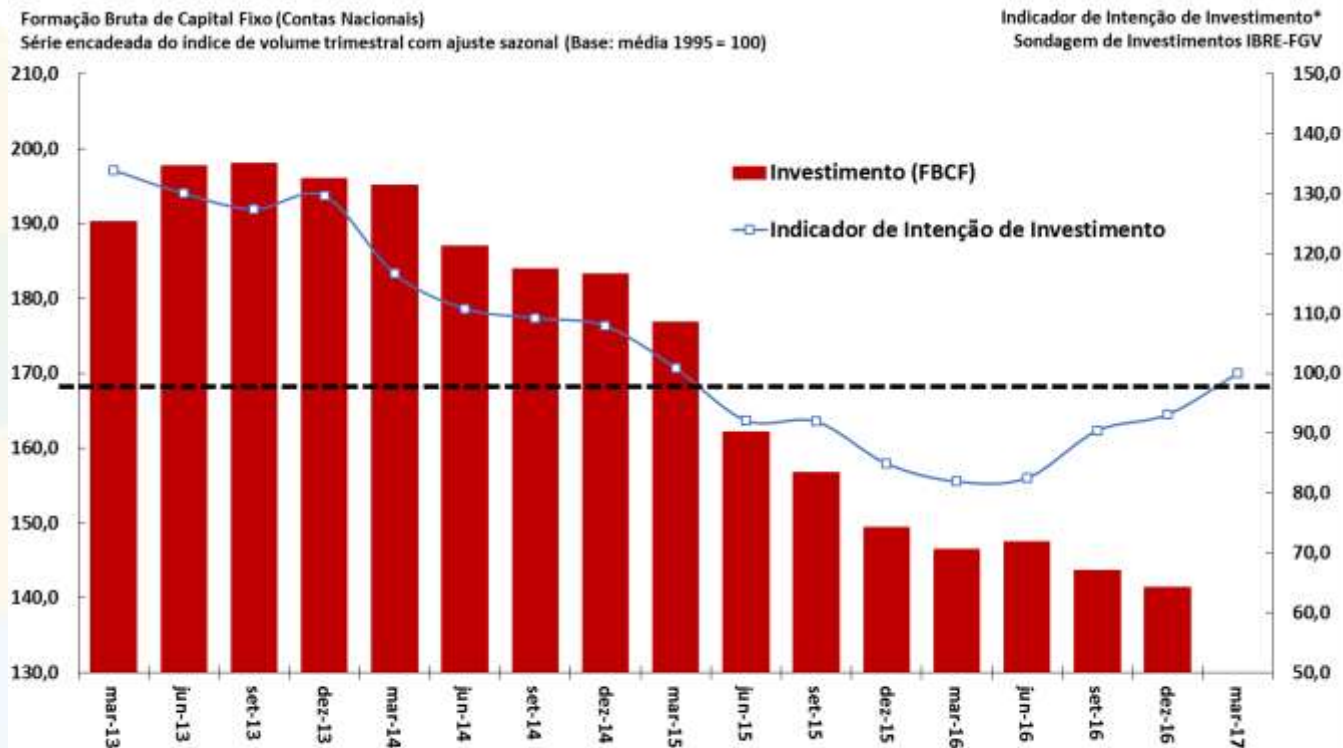

Fonte: IBGE/MP e FGV.

Nota: * O Indicador de Intenção de Investimentos é a diferença da proporção de respostas favoráveis e desfavoráveis mais 100.

CNI: Índice do Medo do Desemprego

Índice do Medo do Desemprego Brasil (CNI)
(Média Móvel Trimestral)

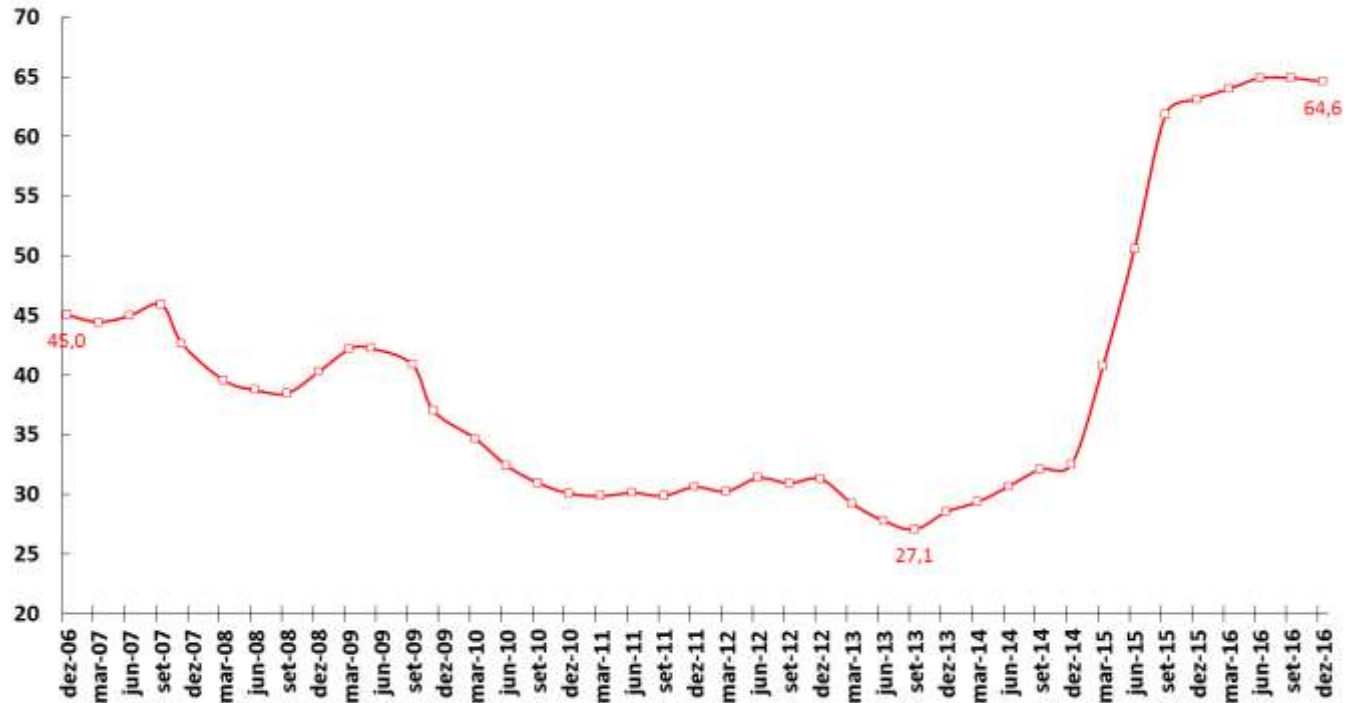

Fonte: CNI.

Serasa-Experian: Falências e Recuperações Judiciais Requeridas



Fonte: Serasa-Experian.

Vendas de Supermercados

Vendas de Supermercado
Dados Com Ajuste Sazonal*

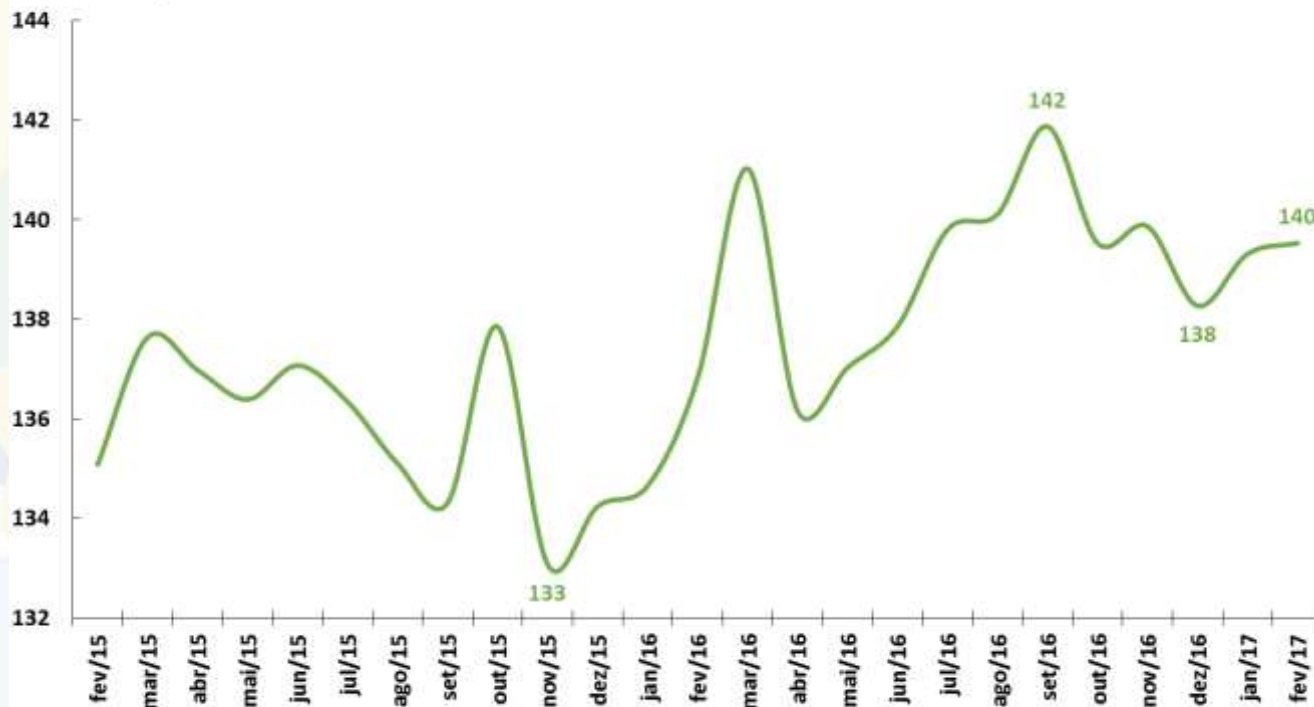

Fonte: ABRAS. *Ajuste sazonal da série: SEPLAN-MP. Série dessazonalizada pelo X-13Arima-Seats/X12-Arima.

Indústria: Faturamento de Vendas e Horas Trabalhadas

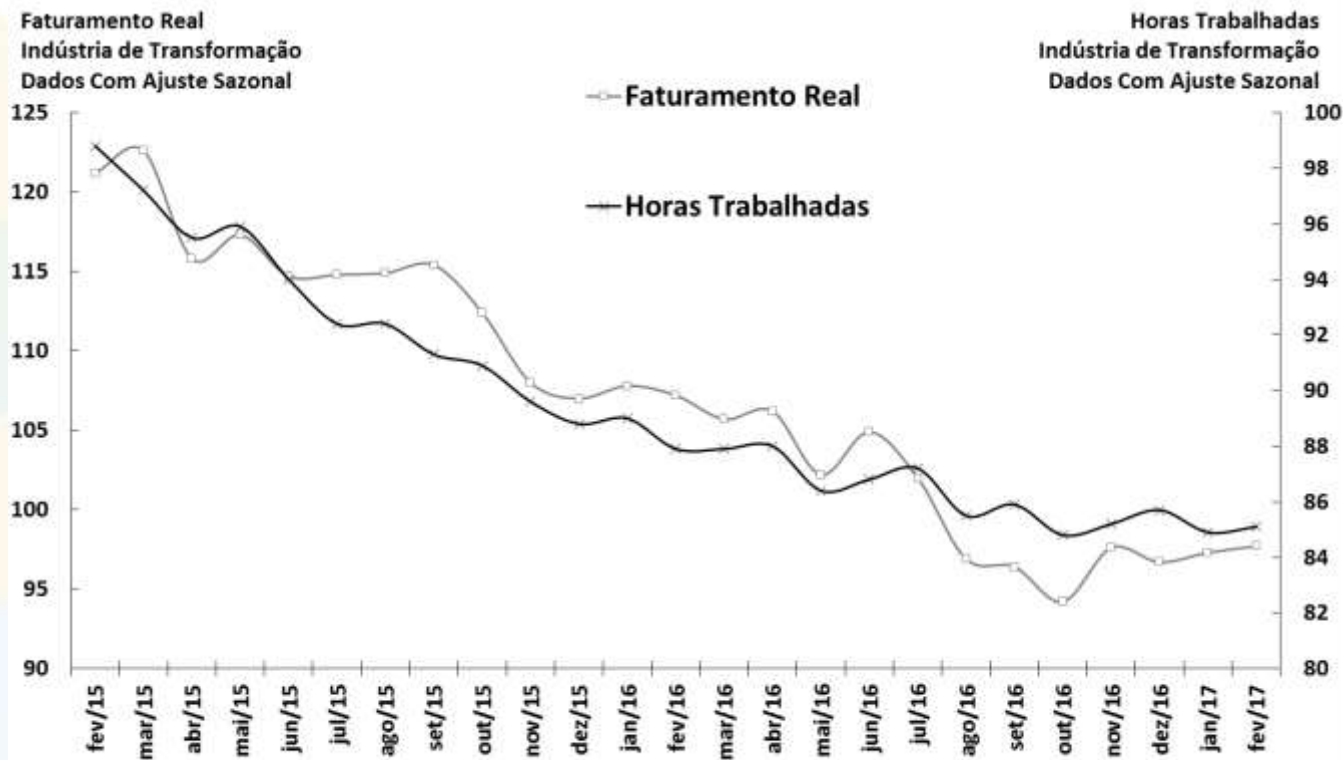

Fonte: CNI.

Indústria: Nível de estoques

Indústria Geral

Índice de Estoques de Produtos Finais Efetivo-Planejado

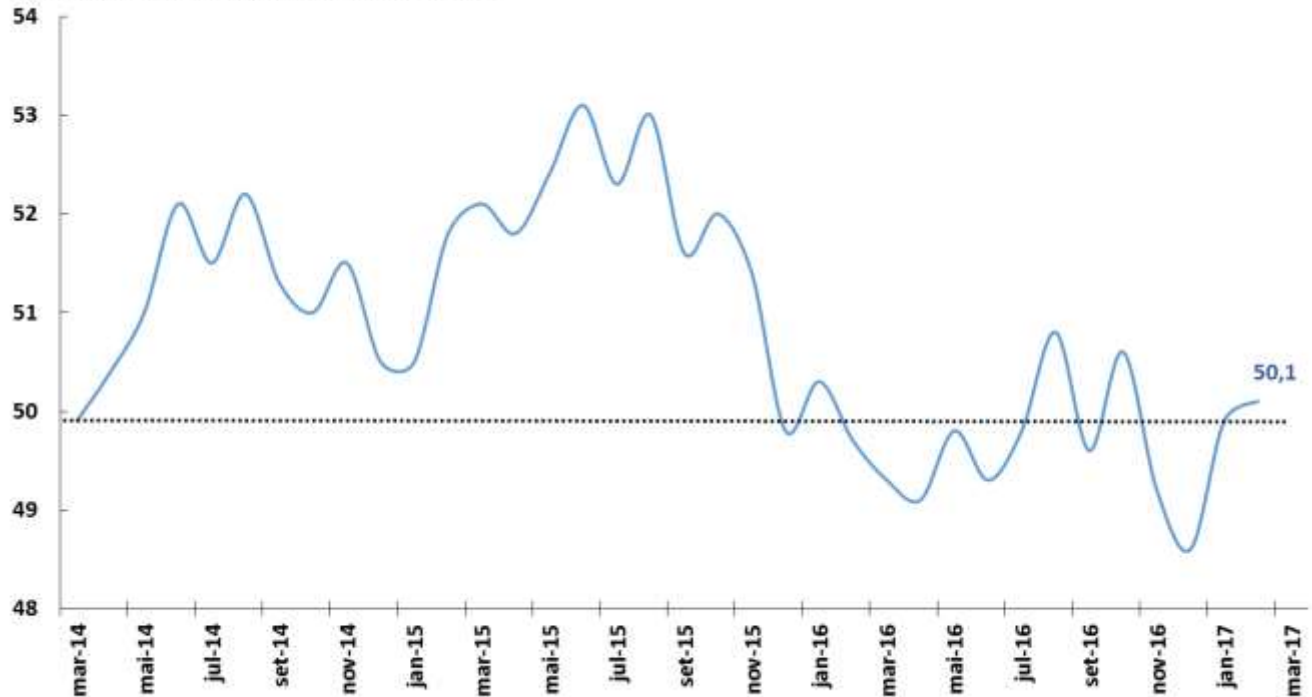

Fonte: CNI.

Utilização da Capacidade Instalada

Utilização da Capacidade Instalada (CNI)
Dados Com Ajuste Sazonal

Nível de Utilização da Capacidade Instalada da Indústria (FGV)
Dados Com Ajuste Sazonal

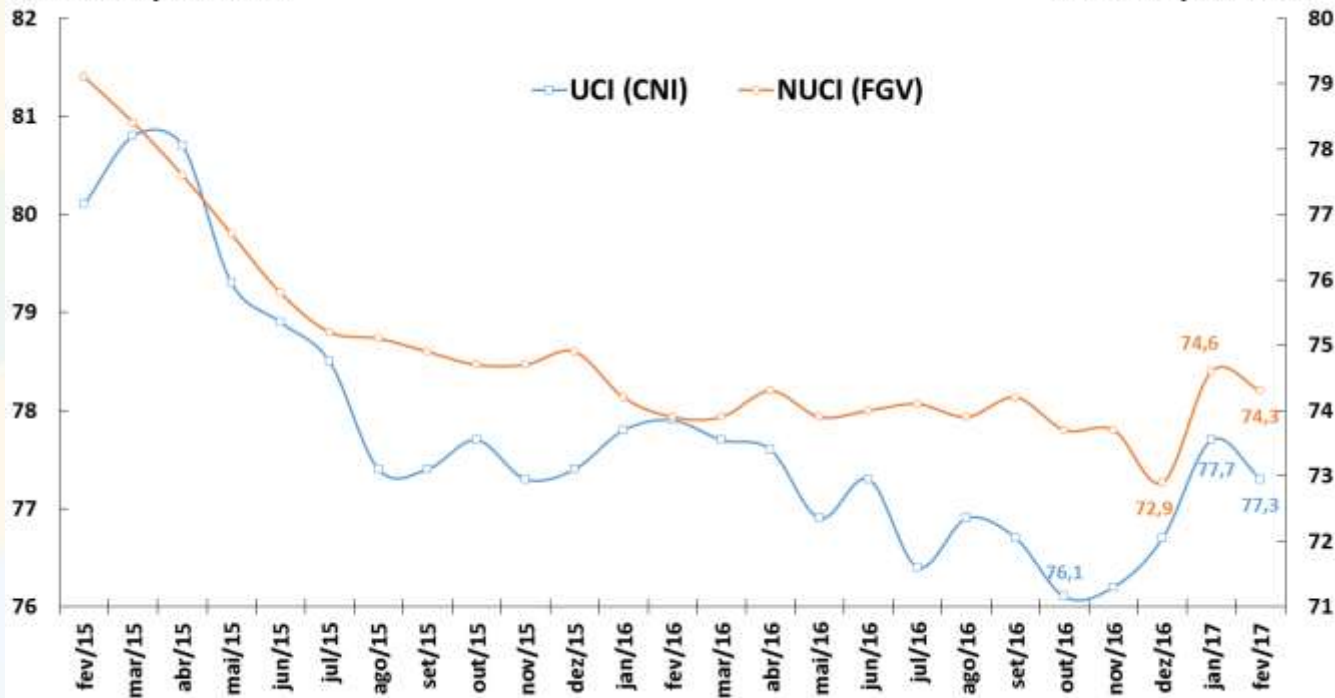

Fonte: CNI e FGV.

Produção da Indústria Automotiva

Produção Total de Autoveículos
Média Diária de Unidades Produzidas ao Mês
Dados Com Ajuste Sazonal

Produção Caminhões
Média Diária de Unidades Produzidas ao Mês
Dados Com Ajuste Sazonal*

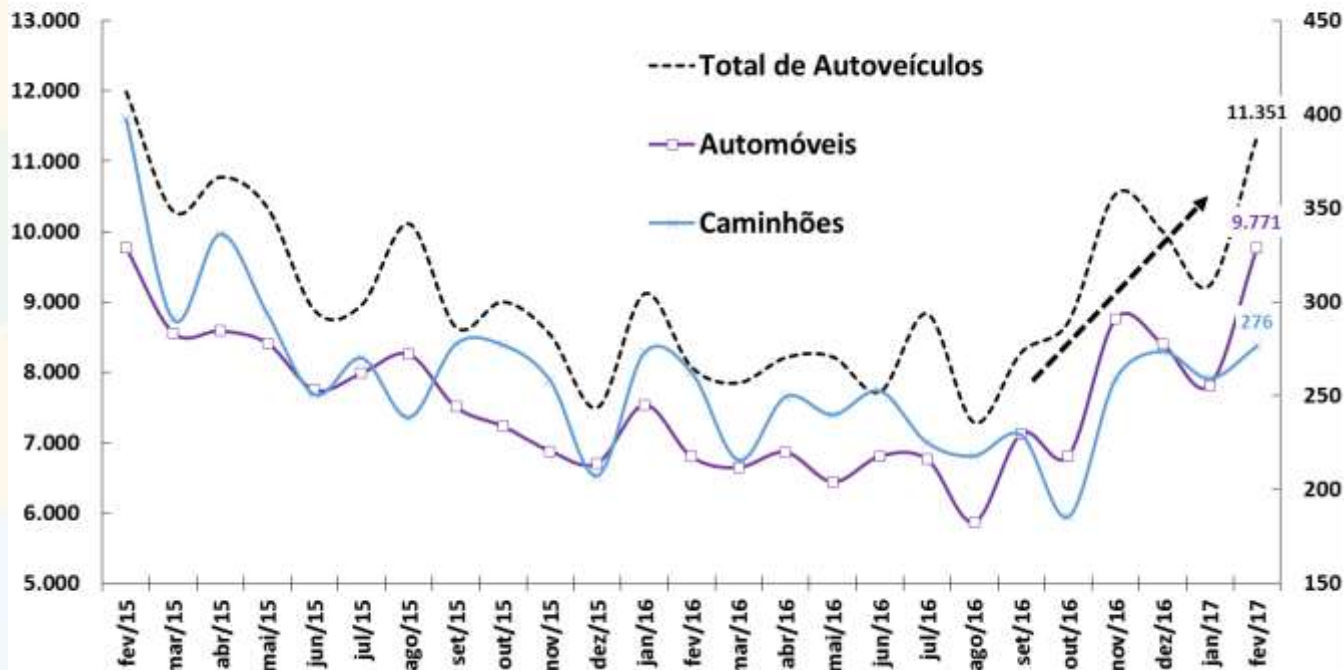

Fonte: ANFAVEA. *Ajuste sazonal da série: SEPLAN-MP. Série dessazonalizada pelo X-13Arima-Seats/X12-Arima.

Produção da Indústria Automotiva

Varição de Estoque
Média Diária Mensal

Produção, Licenciamento e Exportação
Média Diária Mensal - Dados Dessazonalizados*

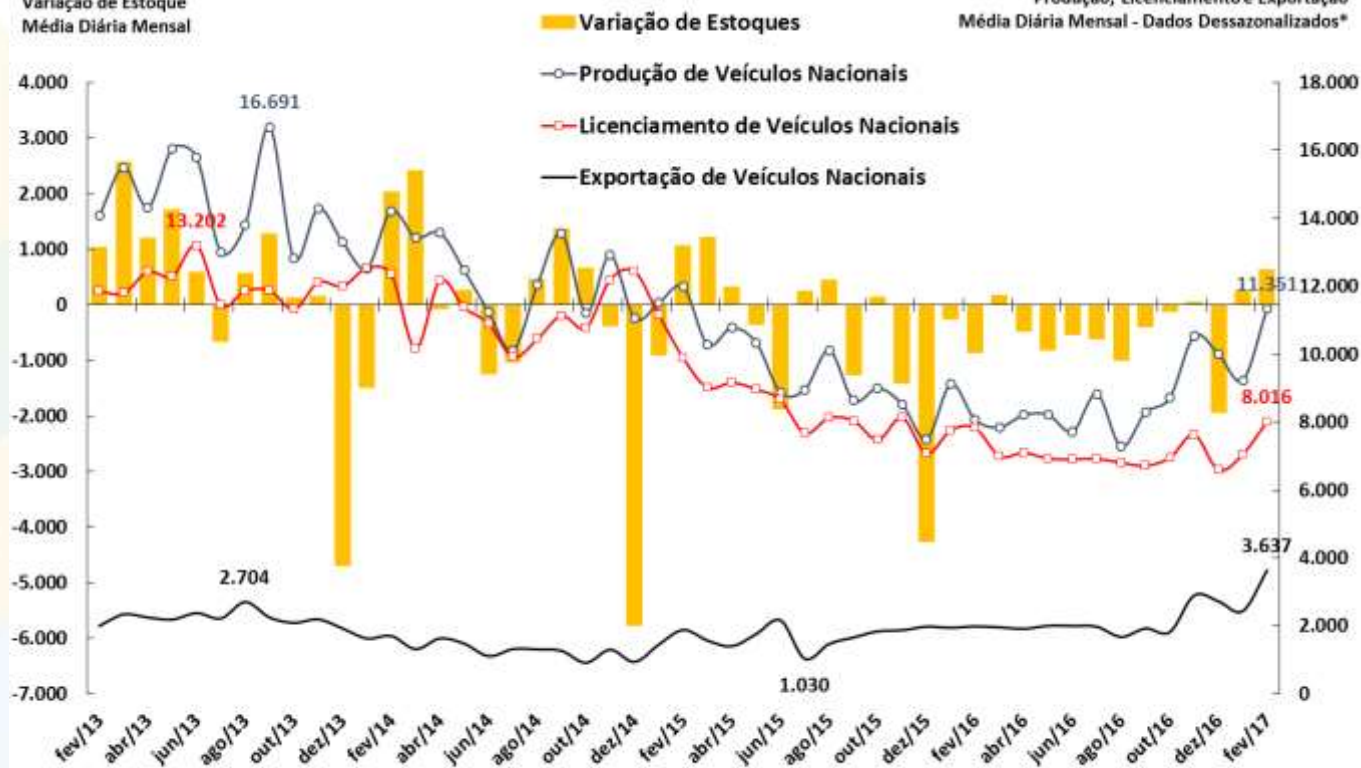

Fonte: Anfavea e Fenabrave. *Ajuste sazonal da série: SEPLAN-MP. Série dessazonalizada pelo X-13Arima-Seats/X12-Arima.

Produção de Petróleo e Gás Natural

Produção Nacional de Petróleo e Gás Natural
Em Milhões de Barris de Óleo Equivalente por Mês

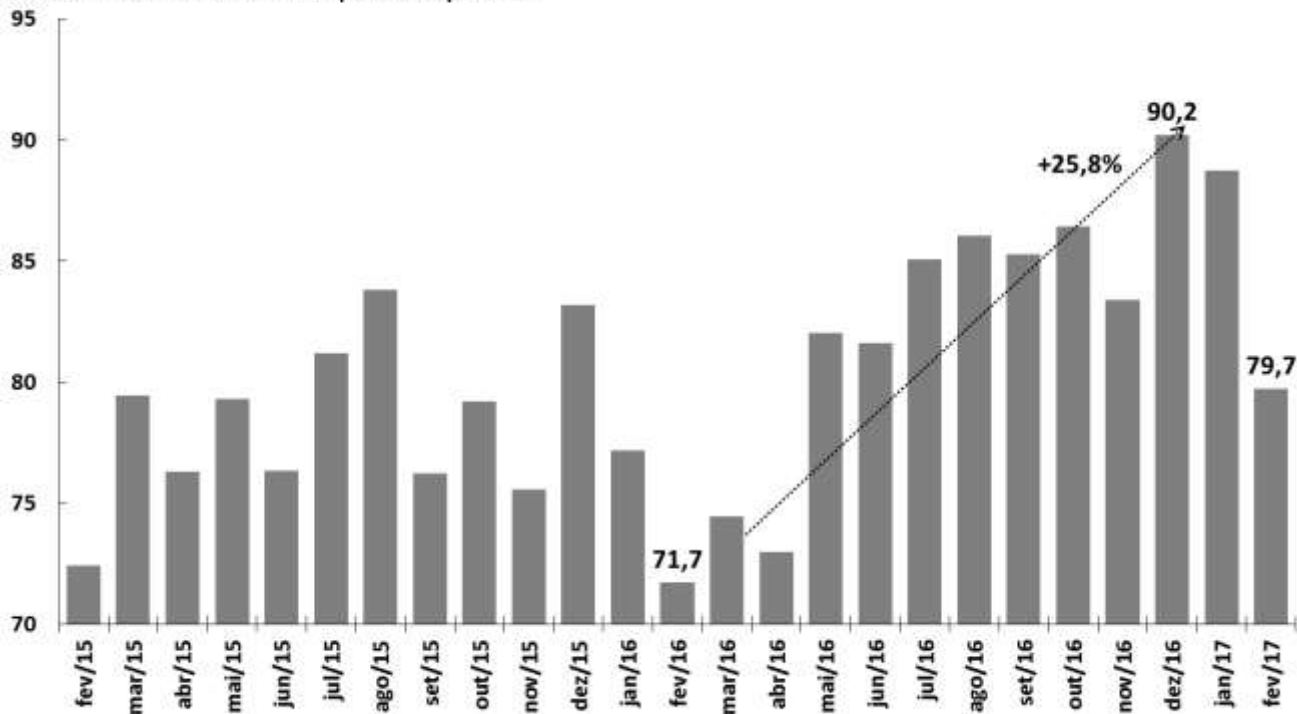

Fonte: ANP.

Consumo de Energia Elétrica

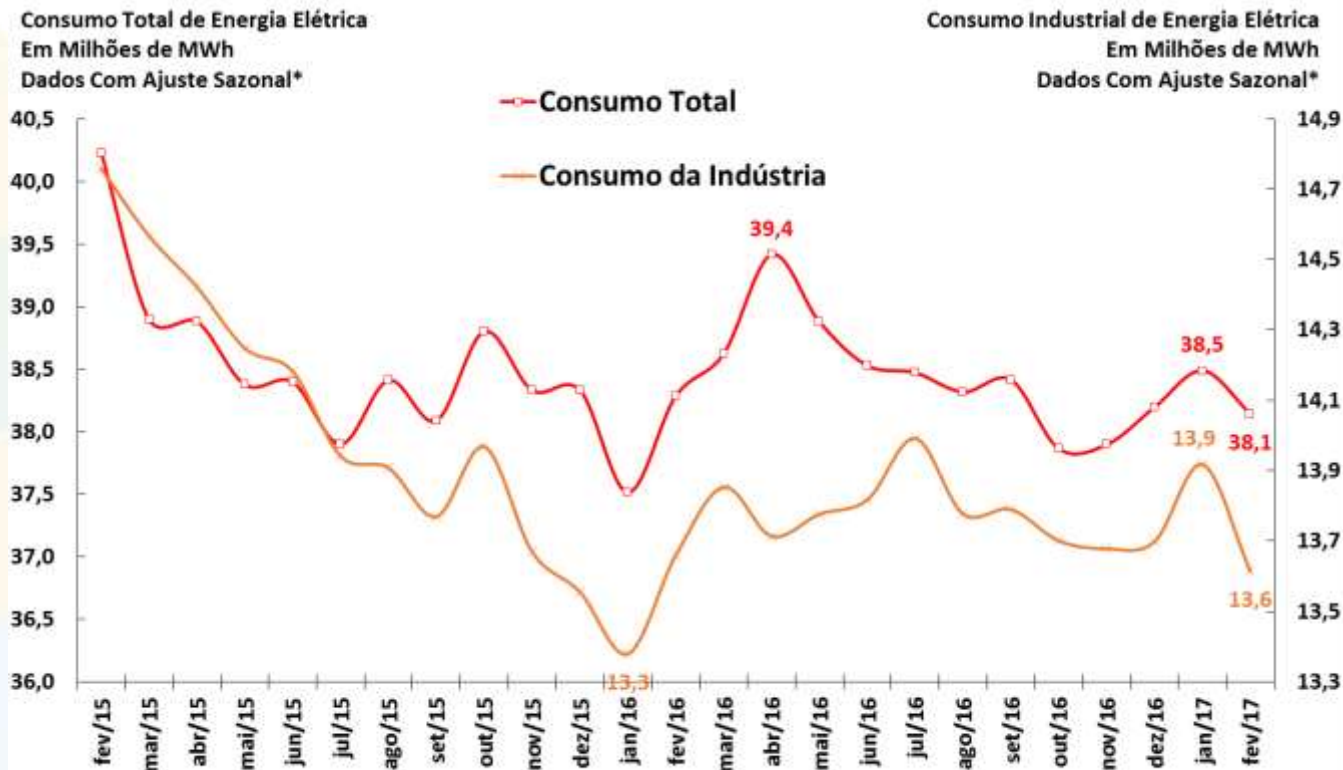

Fonte: ANEEL. *Ajuste sazonal da série: SEPLAN-MP. Série dessazonalizada pelo X-13Arima-Seats/X12-Arima.

Carga de Energia Elétrica

Carga de Energia Mensal
Em Milhões de MWh
Dados Com Ajuste Sazonal*

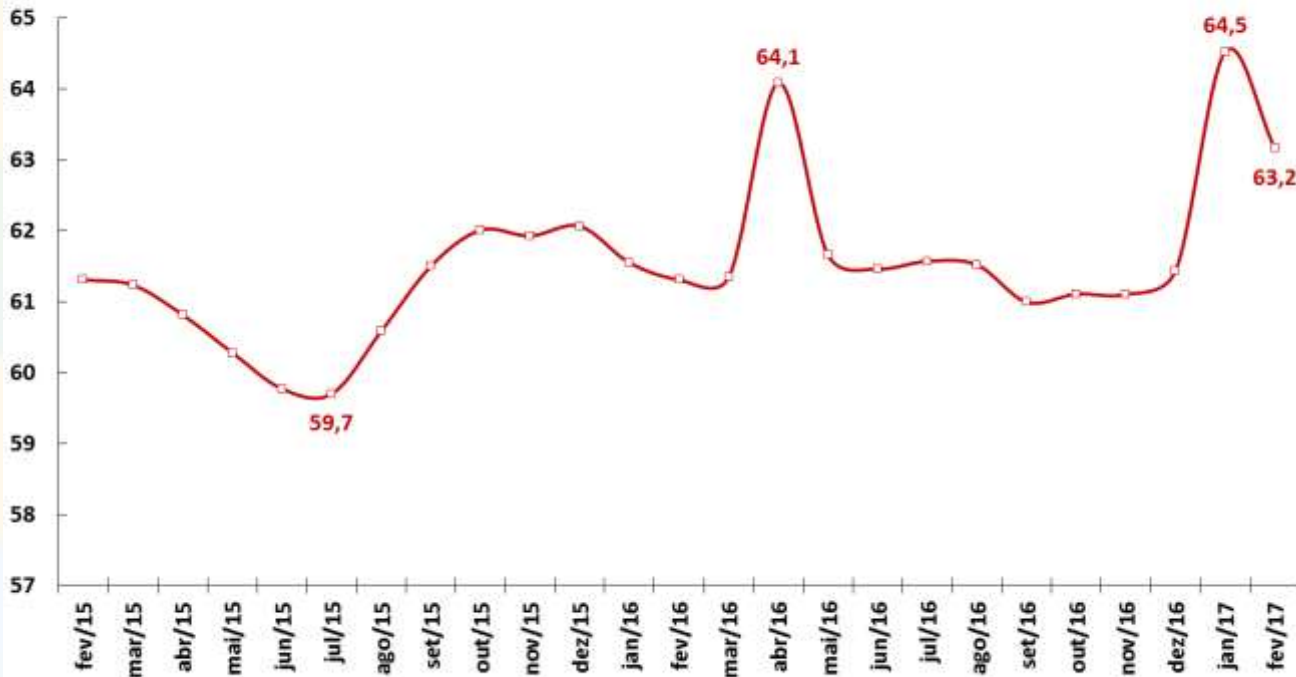

Fonte: ONS. *Ajuste sazonal da série: SEPLAN-MP. Série dessazonalizada pelo X-13Arima-Seats/X12-Arima.

Venda de Papelão Ondulado

Venda de Papelão Ondulado
Em Milhares de Toneladas
Dados Com Ajuste Sazonal*

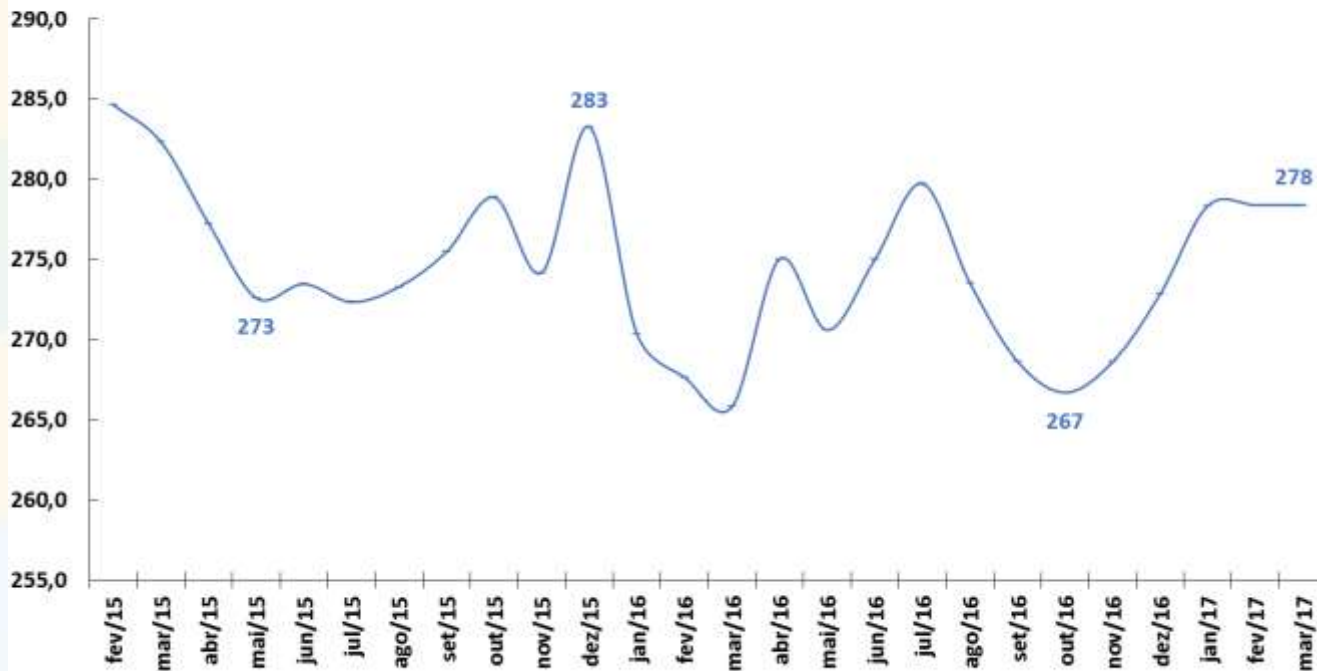

Fonte: ABPO. *Ajuste sazonal da série: SEPLAN-MP. Série dessazonalizada pelo X-13Arima-Seats/X12-Arima.

Fluxo de Veículos Pesados

Fluxo de Veículos Pesados
Índice: 1999=100
Dados Com Ajuste Sazonal

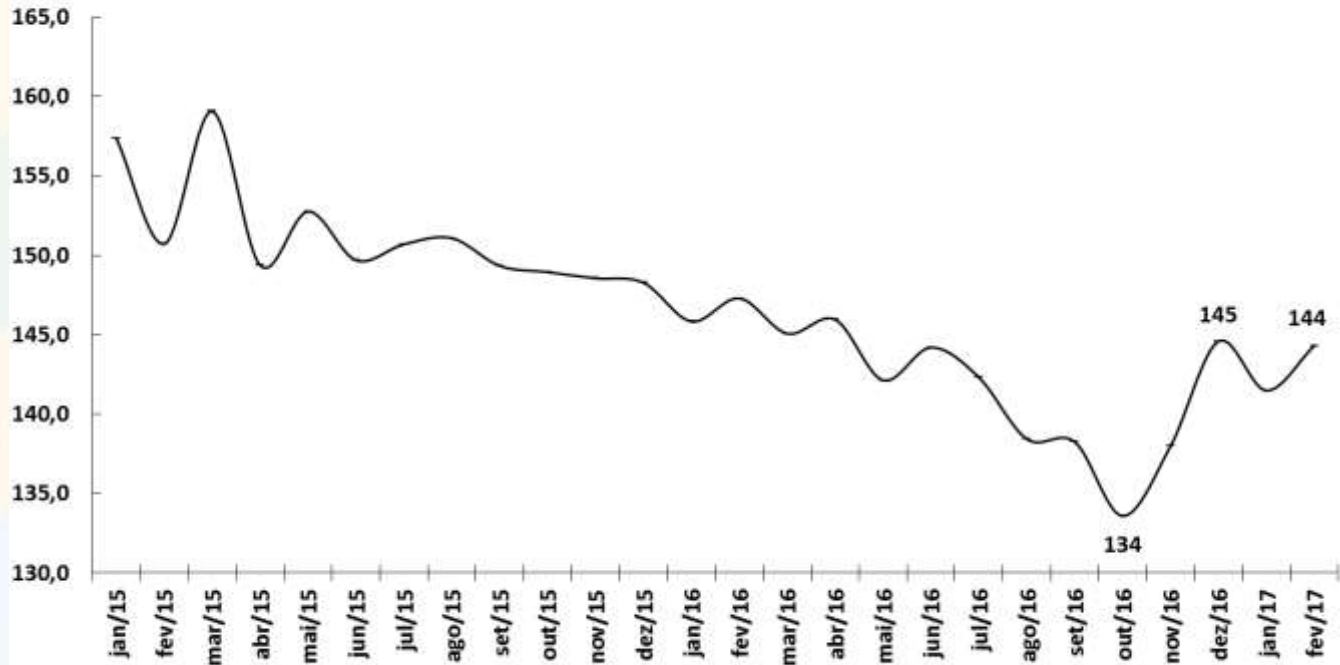

Fonte: ABCR.



EMPREGO E RENDA

Emprego e Renda

Postos de Trabalho (CAGED, MTE)	fevereiro-17	2015	2016	jan/17 acum. 12 meses	fev/17 acum. 12 meses	acum. no ano jan-fev/17	fev/17	var.2016 - 2015	var.fev/17 ac. 12 m - 2016	var.acum. jan-fev/17 - jan-fev/16
em milhares de pessoas										
Criação Líquida de Postos Formais de Trabalho		-1.626	-1.371	-1.313	-1.172	-5	36	-15,6%	-14,5%	2,6%
Admissões		16.862	14.172	14.192	14.166	2.476	1.251	-16,0%	0,0%	99,8%
Demissões		18.487	15.543	15.505	15.339	2.481	1.215	-15,9%	-1,3%	92,4%
Indicadores de Emprego	fevereiro-17	média 2015	média 2016	média de 12 meses até jan/17	fev/17	var.2016 - 2015	var.jan/17 - jan/16	var.fev/17 - fev/16	var. acumul. do ano	var.fev/17 - média de 2016
Brasil (PNAD Contínua, IBGE)										
Taxa de Desocupação em % da PEA		8,3	11,3	11,8	13,2	3,0 pp	3,1 pp	3,0 pp	3,1 pp	1,9 pp
População Desocupada - PD (em milhares)		8.358	11.494	11.769	13.546	37,5%	34,3%	30,6%	32,4%	17,9%
População Ocupada - PO (em milhares)		92.216	90.539	90.393	89.346	-1,8%	-1,9%	-2,0%	-1,9%	-1,3%
População Economicamente Ativa - PEA (em milhares)		100.575	102.033	102.162	102.892	1,4%	1,5%	1,4%	1,5%	0,8%
População em Idade Ativa - PIA (em milhares)		164.197	166.189	166.556	167.452	1,2%	1,4%	1,3%	1,3%	0,8%
Taxa de Desemprego em % (RMSP, PED-SEADE)		12,9	16,6	17,1	17,9	3,7 pp	3,1 pp	3,2 pp	3,2 pp	1,3 pp
Rendimento Médio Real (PNADC, IBGE)	fevereiro-17	média 2015	média 2016	média de 12 meses até fev/17	fev/17	var.2016 - 2015	var.jan/17 - jan/16	var.fev/17 - fev/16	var. acumul. do ano	var.fev/17 - média de 2016
em R\$ a valores do último mês										
População Ocupada		2.094	2.044	2.044	2.068	-2,4%	0,4%	1,5%	1,0%	1,2%
Trabalhadores Com Carteira		1.992	1.966	1.967	1.983	-1,3%	0,3%	0,6%	0,4%	0,9%
Trabalhadores Sem Carteira		1.199	1.203	1.201	1.215	0,4%	-2,3%	1,3%	-0,5%	1,0%
Trabalhadores Por Conta Própria		1.600	1.544	1.539	1.528	-3,5%	-3,6%	-2,5%	-3,0%	-1,0%
Empregados do Setor Público		3.174	3.219	3.228	3.346	1,4%	3,3%	5,1%	4,2%	3,9%
Massa Salarial (em R\$ milhões a preços do último mês)		187.000	180.384	180.208	180.167	-3,5%	-1,1%	-0,2%	-0,7%	-0,1%

Criação de Emprego Formal e Taxa de Desemprego

Criação Líquida de Postos Formais de Trabalho Acum. em 12 meses (em postos de trabalho)

Taxa de Desemprego Brasil e RMSP % da População Economicamente Ativa (PEA)

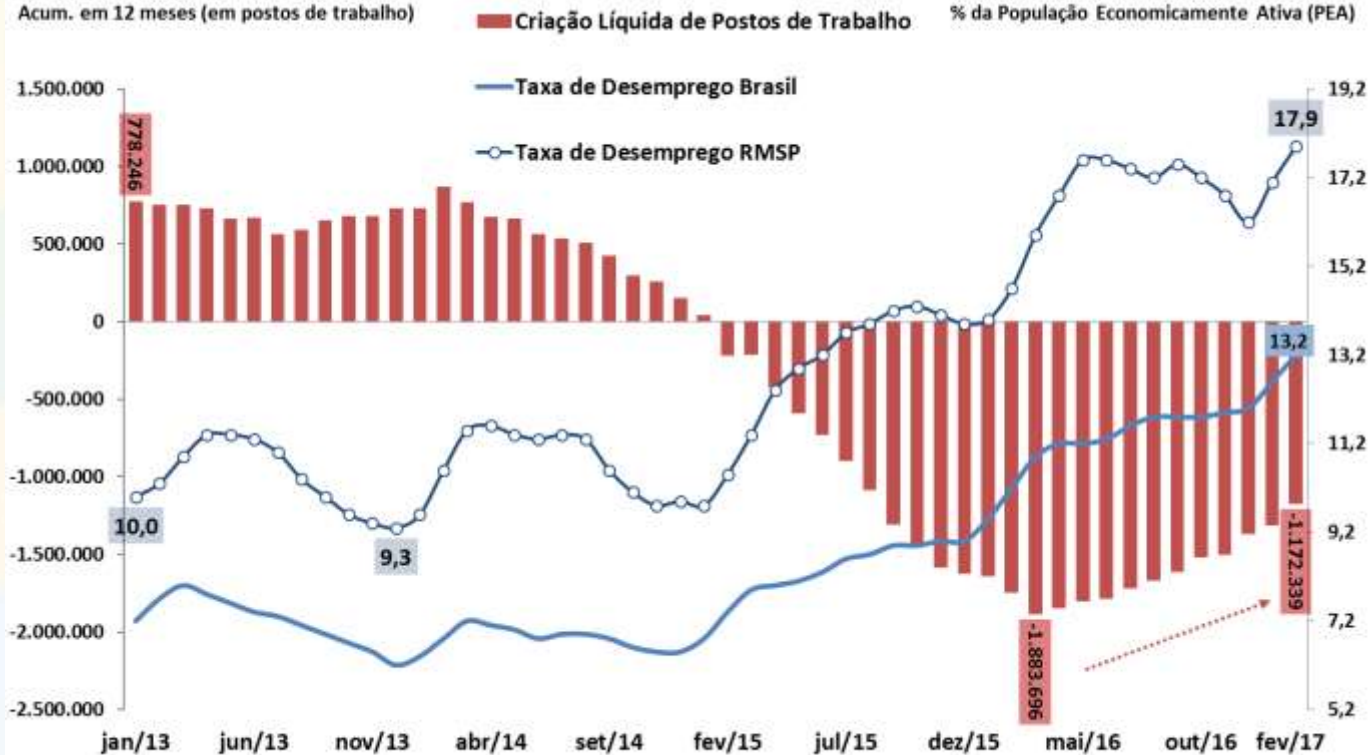

Fonte: IBGE/MP - PNAD Contínua; SEADE - PED; e MTE - CAGED (dados não ajustados).

Emprego: Evolução da População Ocupada e da PEA

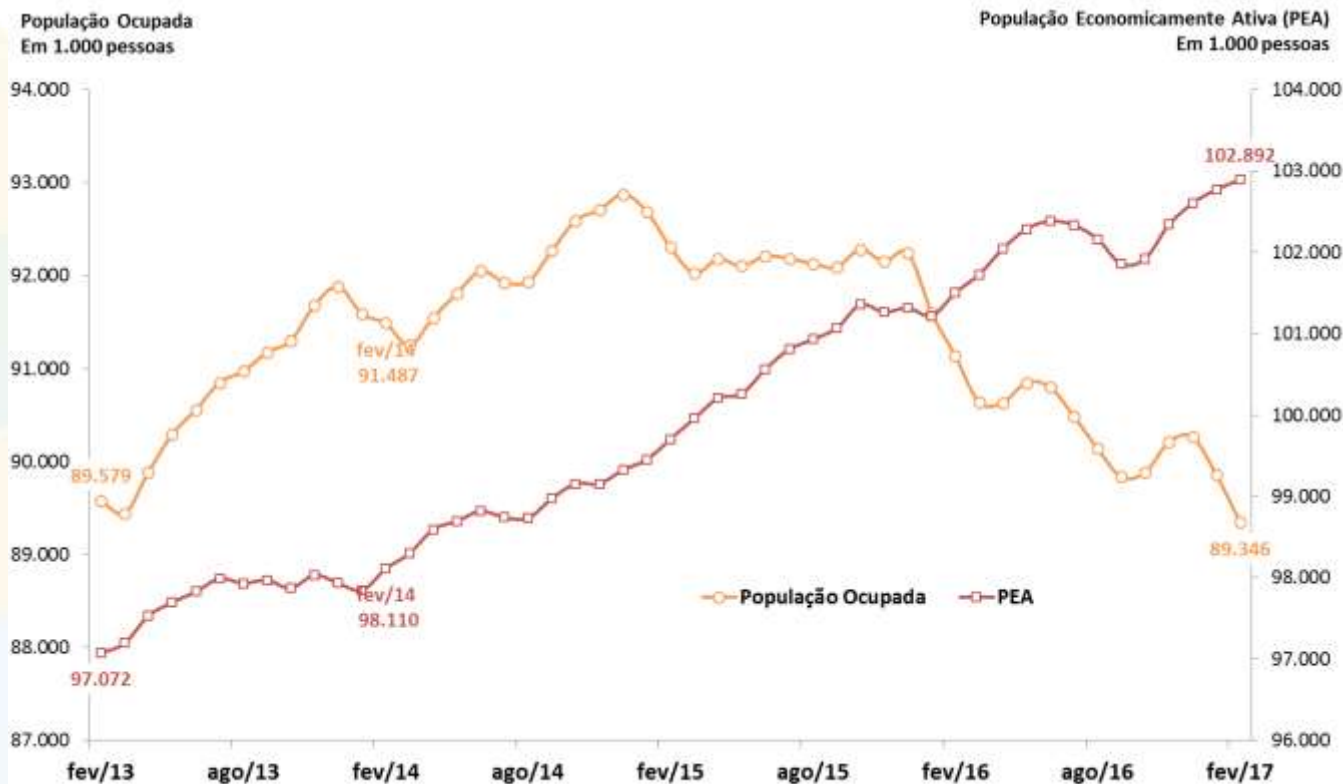

Fonte: IBGE/MP, PNAD Contínua.

Decomposição do Crescimento do Número de Desempregados

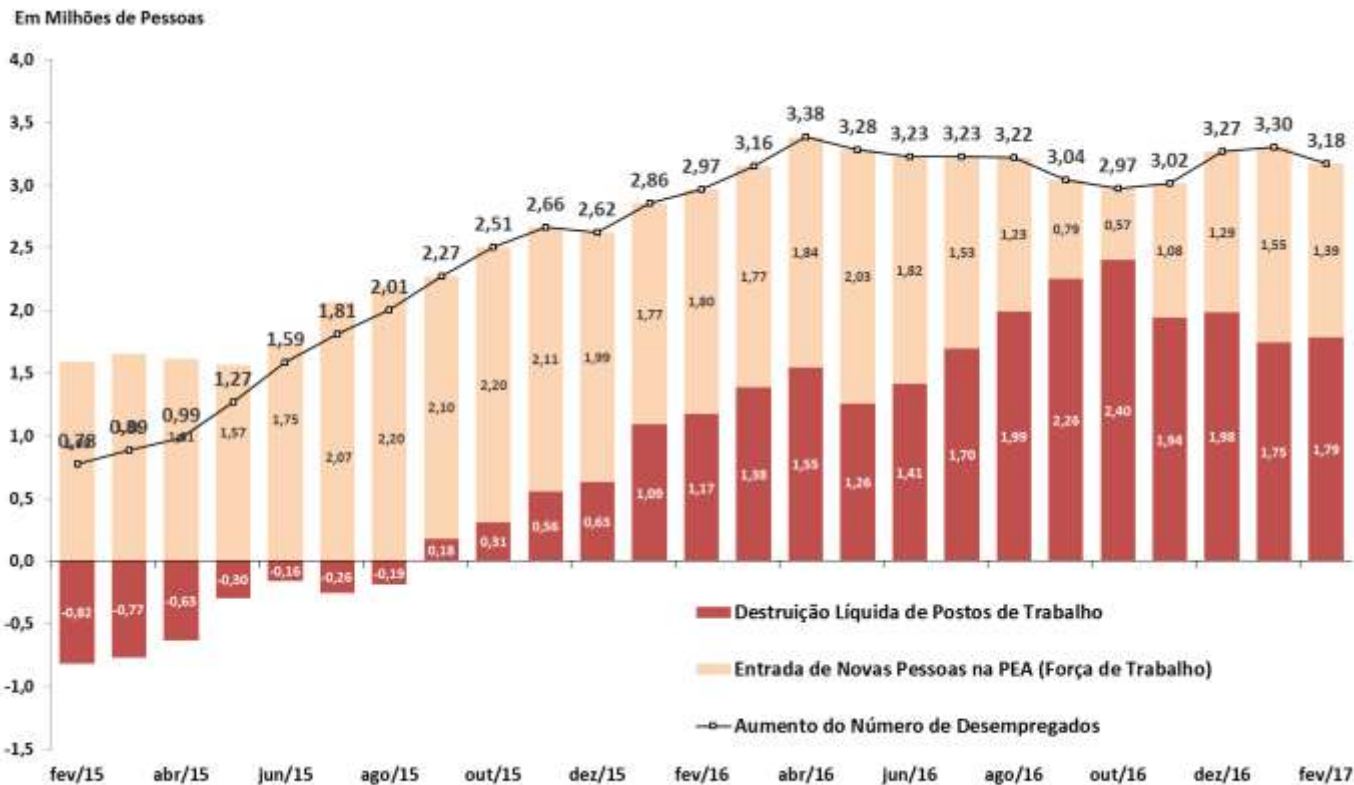

Fonte: IBGE/MP, PNAD Contínua.

Emprego: Evolução da Ocupação por tipo

Taxa de Ocupação
(População Ocupada / População Economicamente Ativa)

Empregado Com Carteira, Sem Carteira, Conta-Própria e Empregador
Participação na População Ocupada

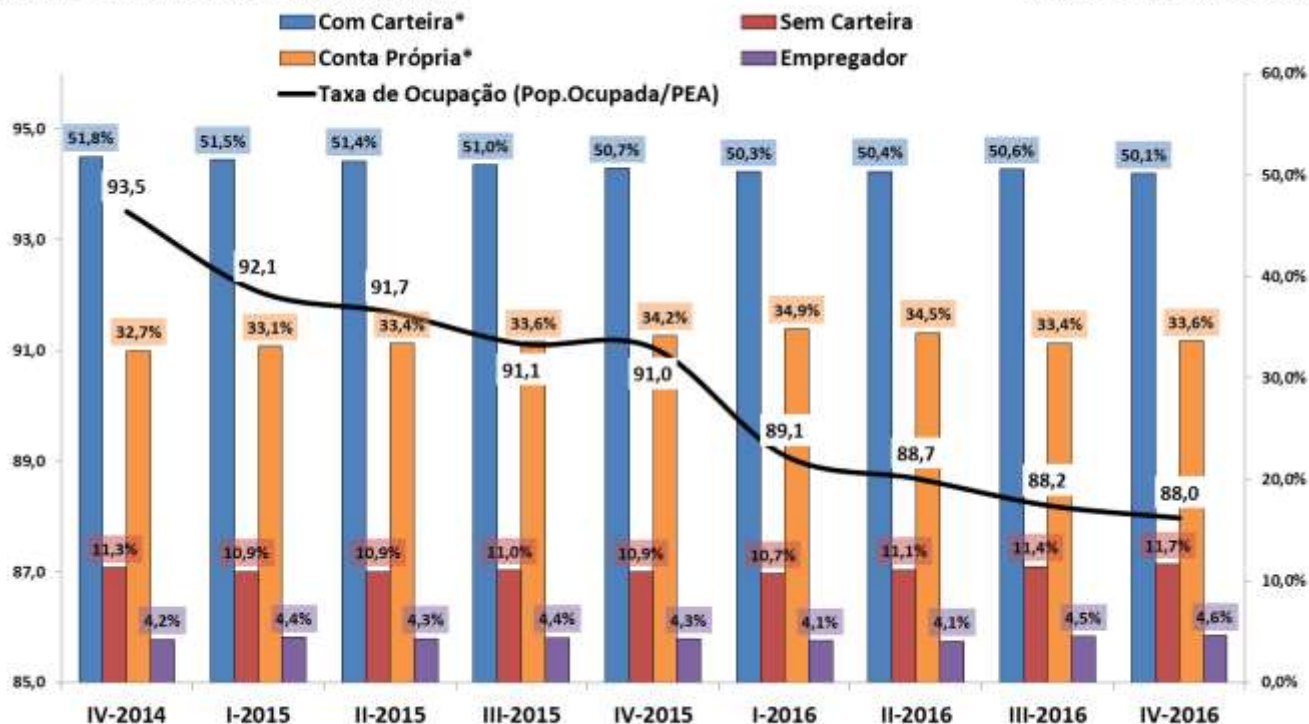

Fonte: IBGE, PNAD Contínua. Nota: *Com Carteira inclui setores público e privad, e Conta Própria inclui trabalhadores doméstico e familiar.

Emprego: Evolução da Ocupação por Setor de Atividades

População Ocupada
Índice: 2013 = 100

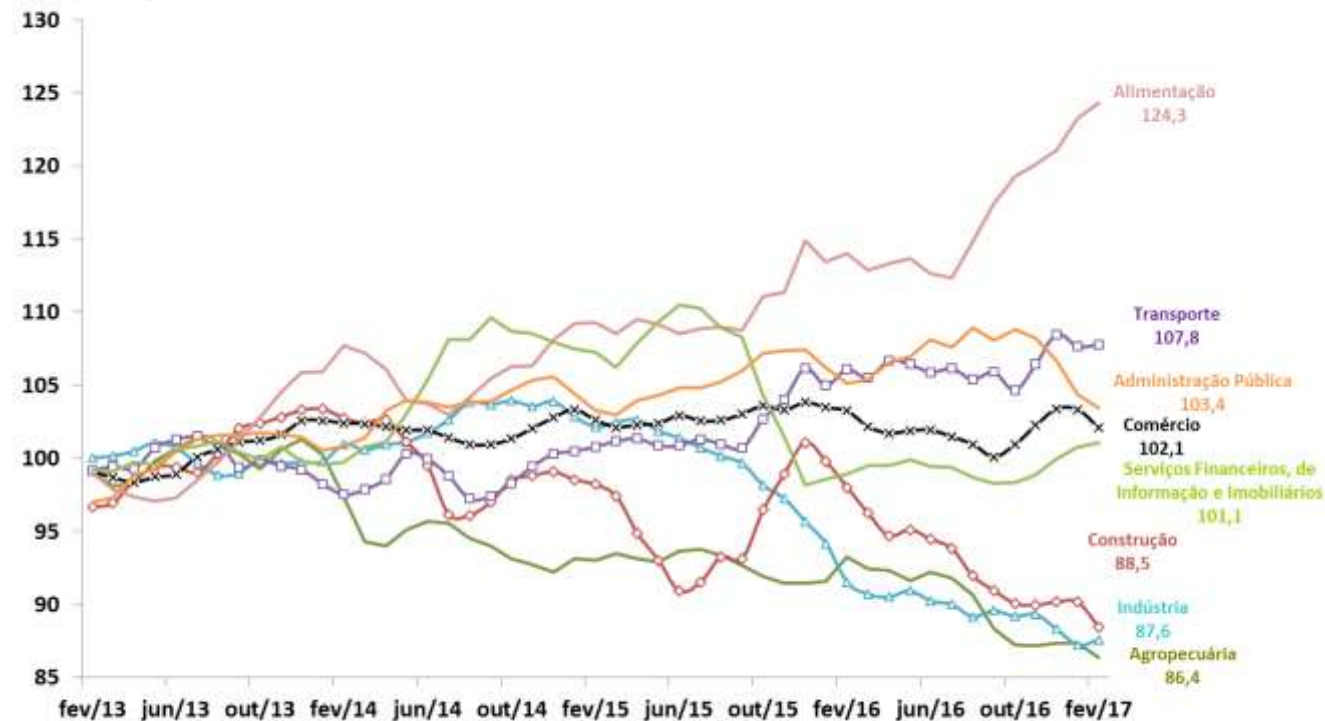

Fonte: IBGE/MP, PNAD Contínua.

Evolução da Massa Salarial e do Rendimento Médio Real

Rendimento médio real habitualmente recebido de todos os trabalhos (R\$)*

■ Massa de Rendimentos —○— Rendimento Real Médio

Massa de rendimentos real habitualmente recebida de todos os trabalhos (milhões R\$)*

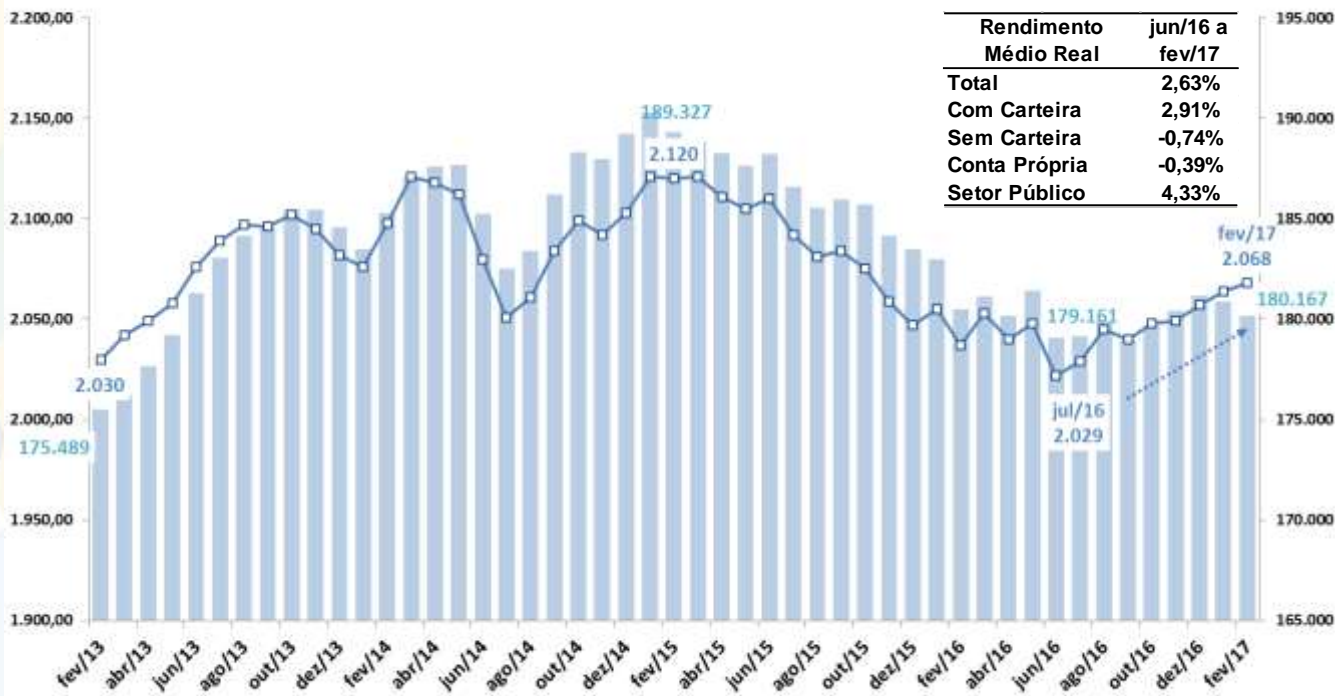

Rendimento Médio Real	jun/16 a fev/17
Total	2,63%
Com Carteira	2,91%
Sem Carteira	-0,74%
Conta Própria	-0,39%
Sector Público	4,33%

Fonte: IBGE/MP, PNAD Contínua. Nota: * Valores a preços do último mês.



PREÇOS E INFLAÇÃO

Preços e Inflação

Índice	fevereiro-17										BCB/Focus: 31/03/2017			
	2015	2016	Acum. 12 meses	Acum. ano 2016	Acum. ano 2017	dez/15	jan/16	fev/16	dez/16	jan/17	fev/03	2017	2018	2019
Meta de Inflação IPCA (CMN), em % aa (ponto central)	4,50%	4,50%										4,50%	4,50%	4,50%
IPCA (IBGE)	10,67%	6,29%	4,76%	2,18%	0,71%	0,96%	1,27%	0,90%	0,30%	0,38%	0,33%	4,10%	4,50%	4,28%
IPCA núcleo por exclusão (Ex2)	9,44%	6,16%	5,31%	1,80%	0,98%	0,76%	0,93%	0,86%	0,31%	0,39%	0,59%			
Alimentação e Bebidas	12,01%	8,61%	4,97%	3,36%	-0,10%	1,50%	2,28%	1,06%	0,08%	0,35%	-0,45%			
Habituação	18,34%	2,84%	2,59%	0,66%	0,41%	0,49%	0,81%	-0,15%	-0,59%	0,17%	0,24%			
Artigos de Residência	5,38%	3,41%	2,00%	1,46%	0,08%	0,46%	0,45%	1,01%	-0,31%	-0,10%	0,18%			
Vestuário	4,47%	3,54%	3,03%	0,00%	-0,49%	1,15%	-0,24%	0,24%	0,32%	-0,36%	-0,13%			
Transporte	10,17%	4,24%	2,82%	2,40%	1,01%	1,36%	1,77%	0,62%	1,11%	0,77%	0,24%			
Saúde e Cuidados Pessoais	2,10%	1,27%	1,68%	0,88%	1,29%	0,43%	0,22%	0,66%	0,02%	0,63%	0,66%			
Despesas Pessoais	9,20%	11,05%	10,44%	1,76%	1,20%	0,70%	0,81%	0,94%	0,49%	0,55%	0,65%			
Educação	9,51%	8,01%	6,73%	1,97%	0,76%	0,57%	1,19%	0,77%	1,01%	0,45%	0,31%			
Comunicação	9,25%	8,87%	7,96%	6,23%	5,34%	0,22%	0,31%	5,90%	0,07%	0,29%	5,04%			
INPC (IBGE)	11,28%	6,58%	4,69%	2,47%	0,66%	0,90%	1,51%	0,95%	0,14%	0,42%	0,24%	4,15%	4,50%	4,50%
ICV SP (DIEESE)	11,46%	6,15%	4,48%	2,52%	0,90%	0,77%	1,80%	0,71%	0,12%	1,04%	-0,14%			
IGP-DI (FGV)	10,68%	7,15%	5,22%	2,33%	0,49%	0,44%	1,53%	0,79%	0,83%	0,43%	0,06%	4,29%	4,61%	4,50%
IPC/Br-DI	10,54%	6,19%	4,26%	2,55%	0,69%	0,88%	1,78%	0,76%	0,33%	0,69%	0,00%			
INCC-DI	7,49%	6,10%	5,55%	0,93%	0,41%	0,10%	0,39%	0,54%	0,34%	0,41%	0,00%			
IPA-DI	11,32%	7,73%	5,35%	2,48%	0,22%	0,33%	1,63%	0,84%	1,10%	0,34%	-0,12%	4,35%	5,00%	4,50%
IPA-OG-DI Industrial	9,63%	6,71%	6,42%	1,60%	1,33%	-0,14%	1,24%	0,36%	1,98%	1,25%	0,08%			
IPA-OG-DI Agrícola	15,62%	9,92%	2,19%	4,65%	-2,71%	1,51%	2,58%	2,02%	-1,16%	-2,05%	-0,67%			
Índice	março-17													
	2015	2016	Acum. 12 meses	Acum. ano 2016	Acum. ano 2017	jan/16	fev/16	mar/16	jan/17	fev/17	mar/17			
IGP-10 (FGV)	10,53%	6,97%	5,12%	2,84%	1,07%	0,69%	1,55%	0,58%	0,88%	0,14%	0,05%			
IPCA-15 (IBGE)	10,71%	6,58%	4,73%	2,79%	1,00%	0,92%	1,42%	0,43%	0,31%	0,54%	0,15%			
IGP-M (FGV)	10,54%	7,19%	4,86%	2,97%	0,73%	1,14%	1,29%	0,51%	0,64%	0,08%	0,01%	4,36%	4,60%	4,50%
IPC RMSP (FIPE)	11,08%	6,55%	3,57%	3,26%	0,38%	1,37%	0,89%	0,97%	0,32%	-0,08%	0,14%	3,75%	4,50%	4,50%

Inflação: realinhamento dos preços relativos

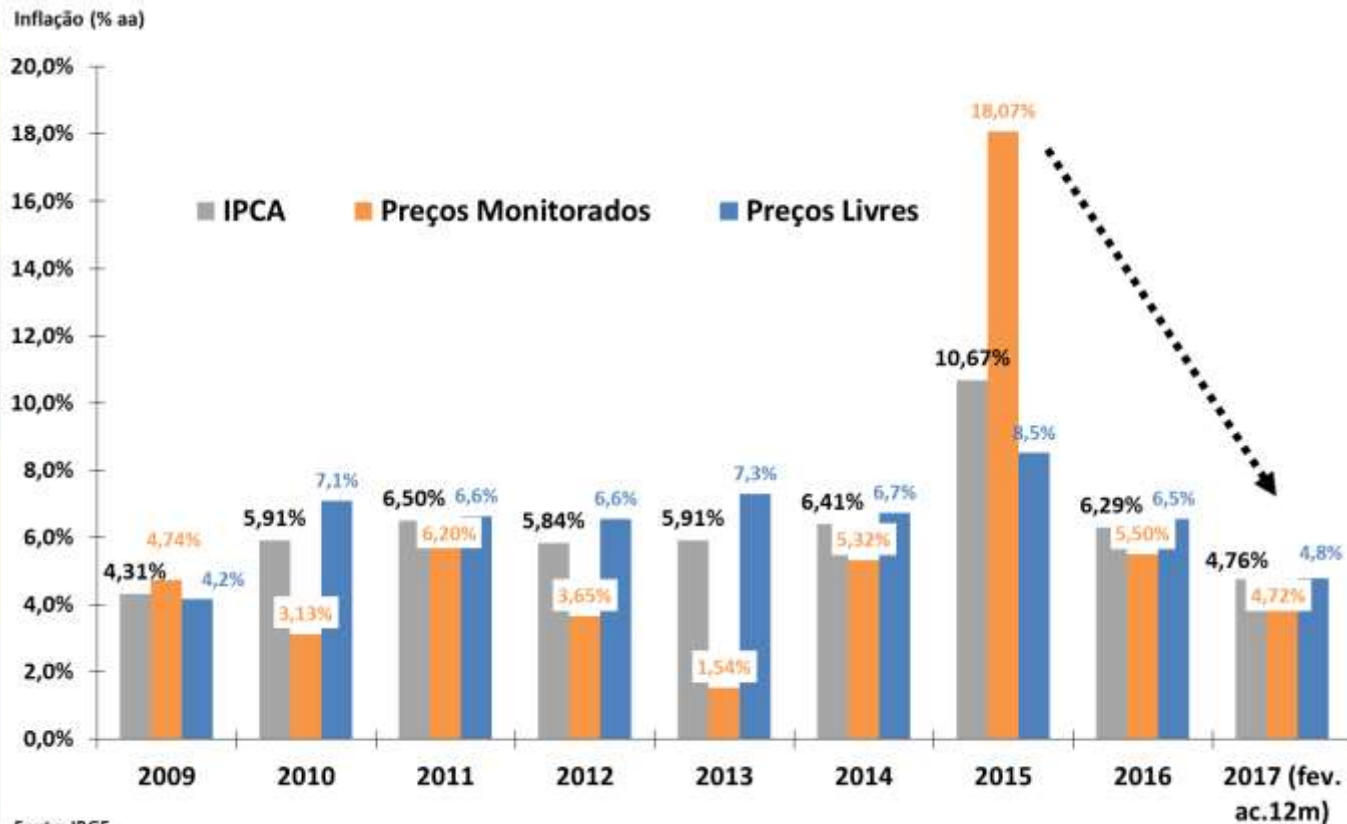

IPCA e grandes conjuntos de preços

Índices de Preços
Em % - acumulado em 12 meses

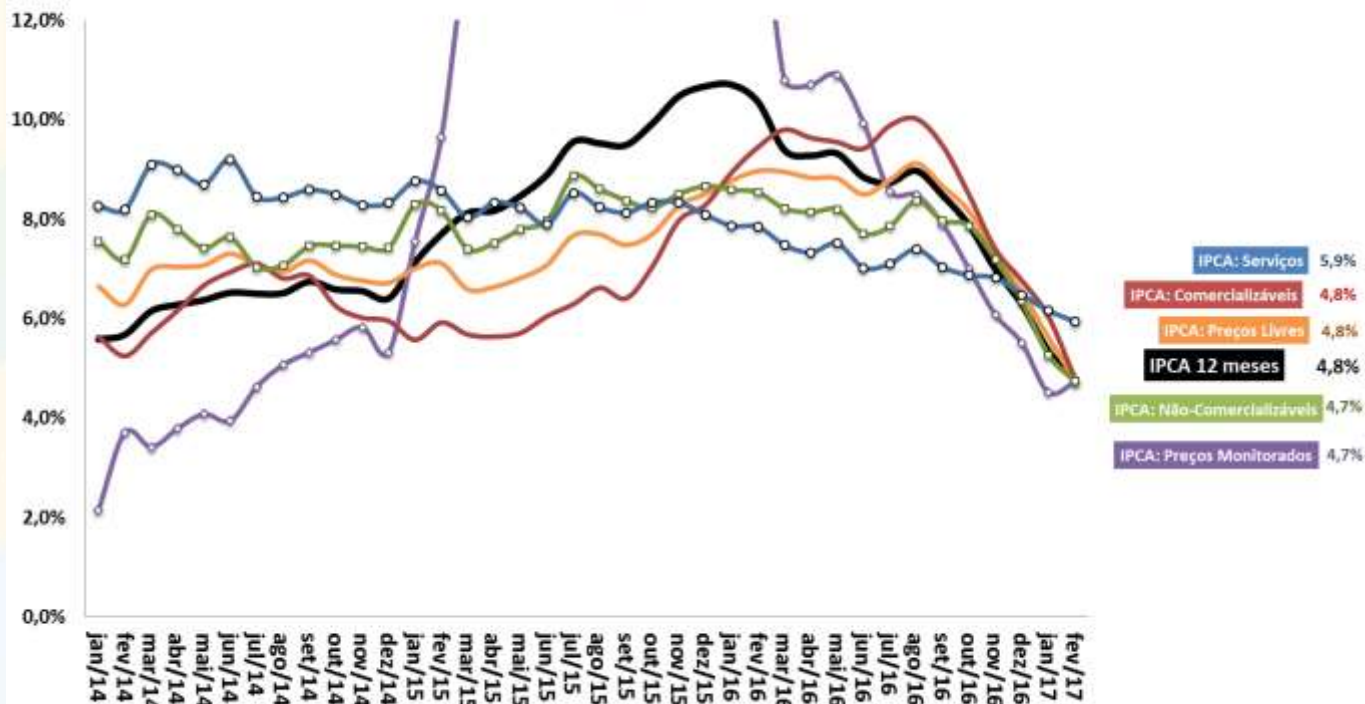

Fonte: IBGE.

IPCA: Evolução Mensal e Padrão Sazonal



Fonte: IBGE/MP e BCB. *Estimativa: Mediana Focus de 17/03/2017. **Padrão sazonal da série: SEPLAN-MP.

IPCA: grupos de preços

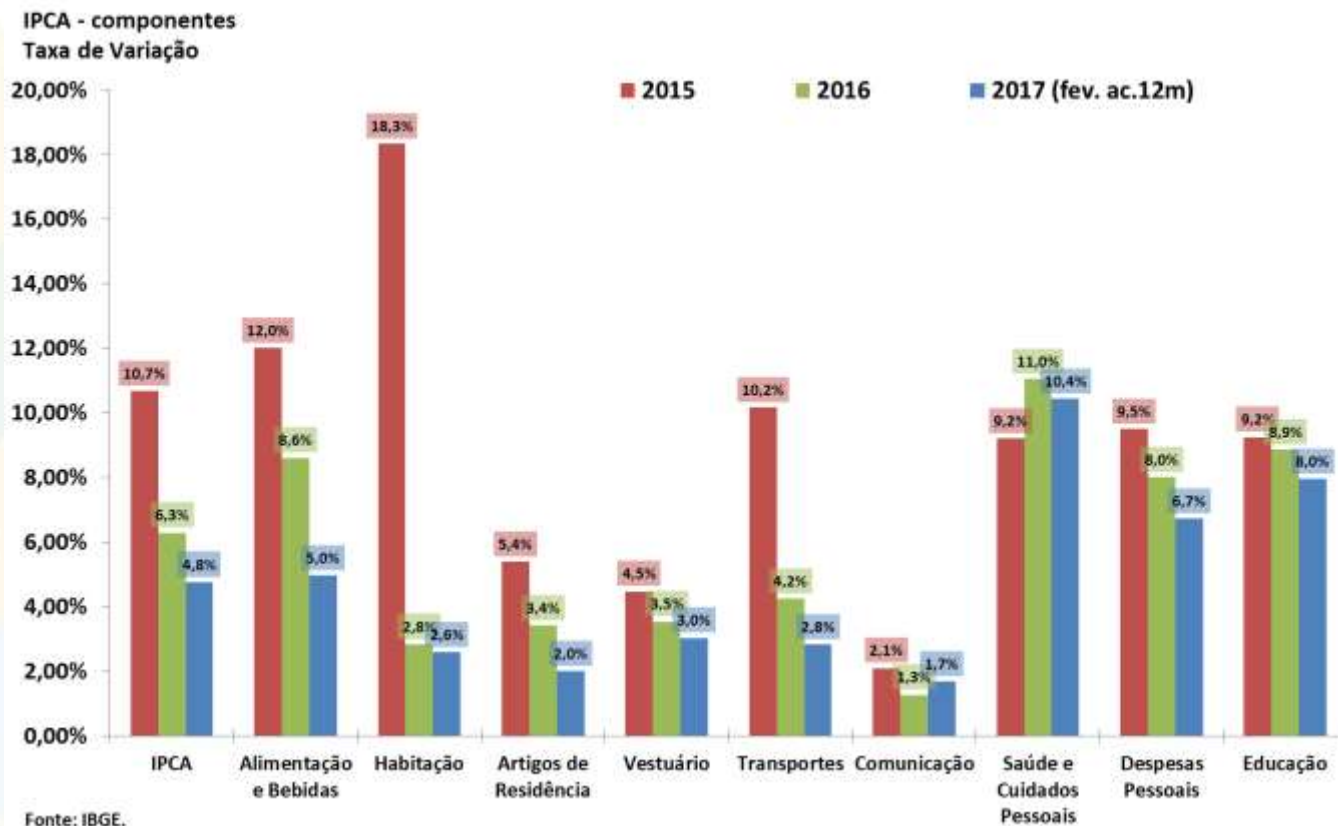

IPCA: grupos de preços

IPCA e grupos de preços
Em % - acumulado em 12 meses

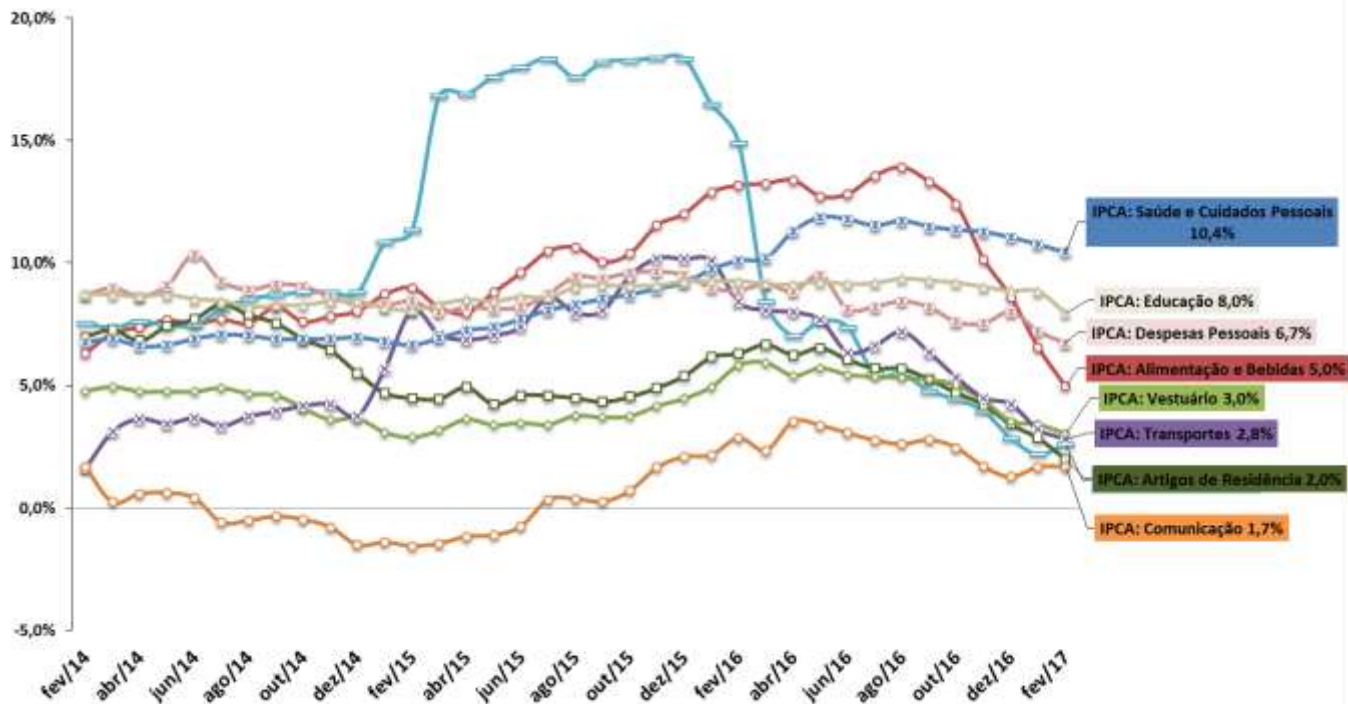

Fonte: IBGE.

IGP-DI: componentes

IGP-DI e componentes
Em % - acumulado em 12 meses

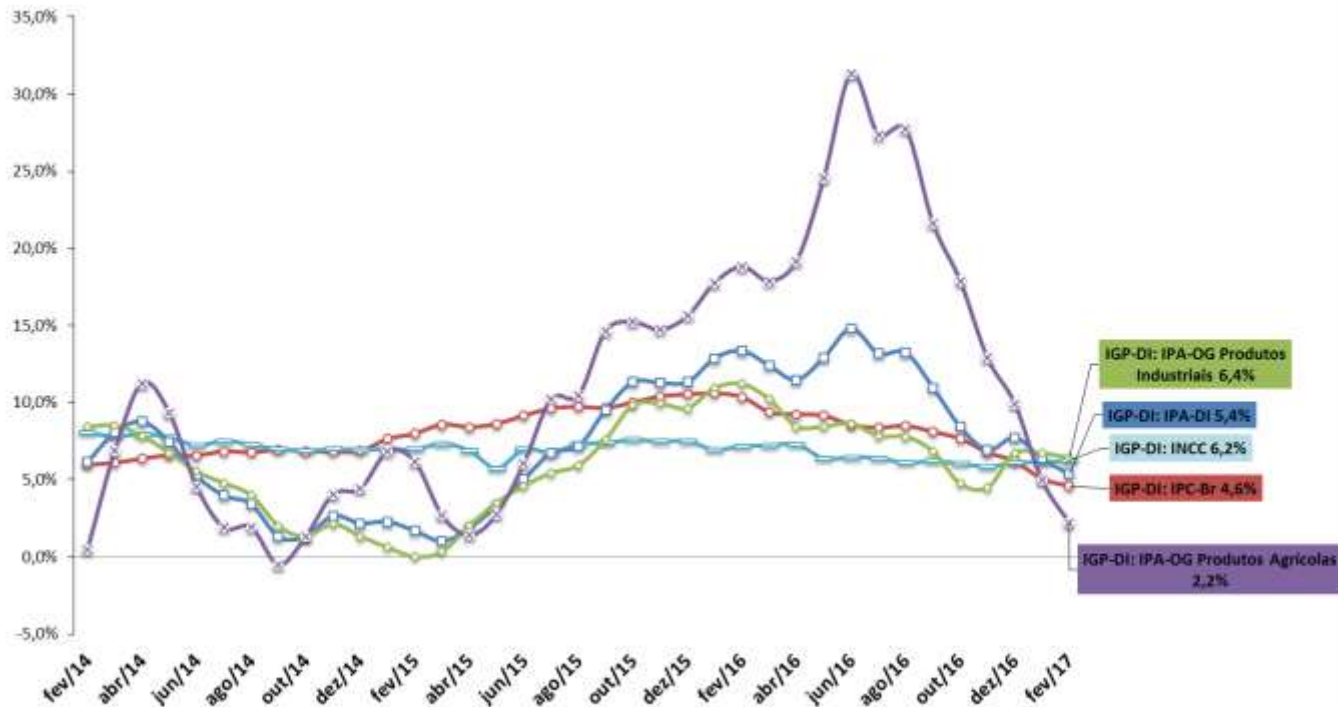

Fonte: FGV.

Inflação em 12 meses: principais índices

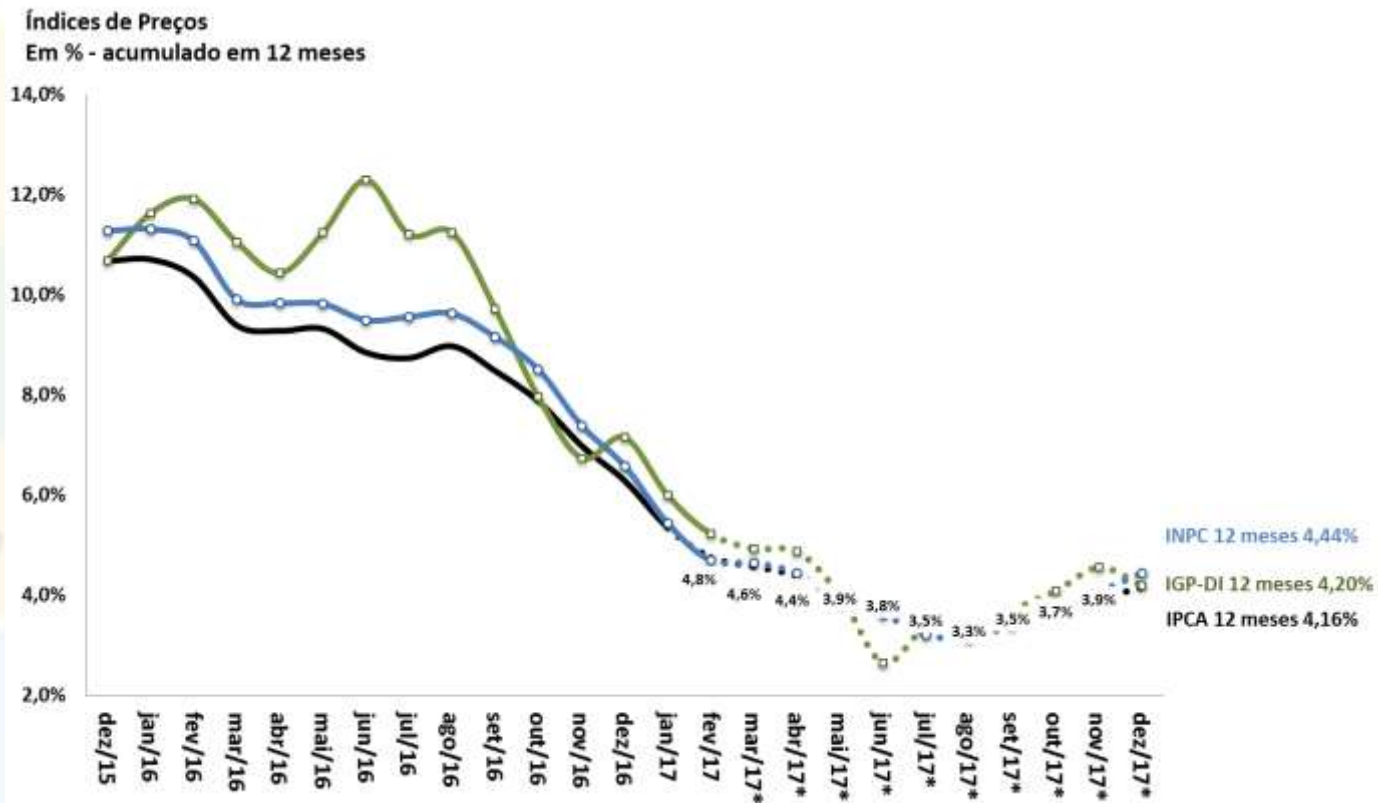

Fonte: IBGE/MP. *Estimativa: Mediana Focus de 17/03/2017.

Índice de Preços ao Consumidor: séries encadeadas

IPCA-15 e IPCA - Índices encadeados por ordem de divulgação no mês

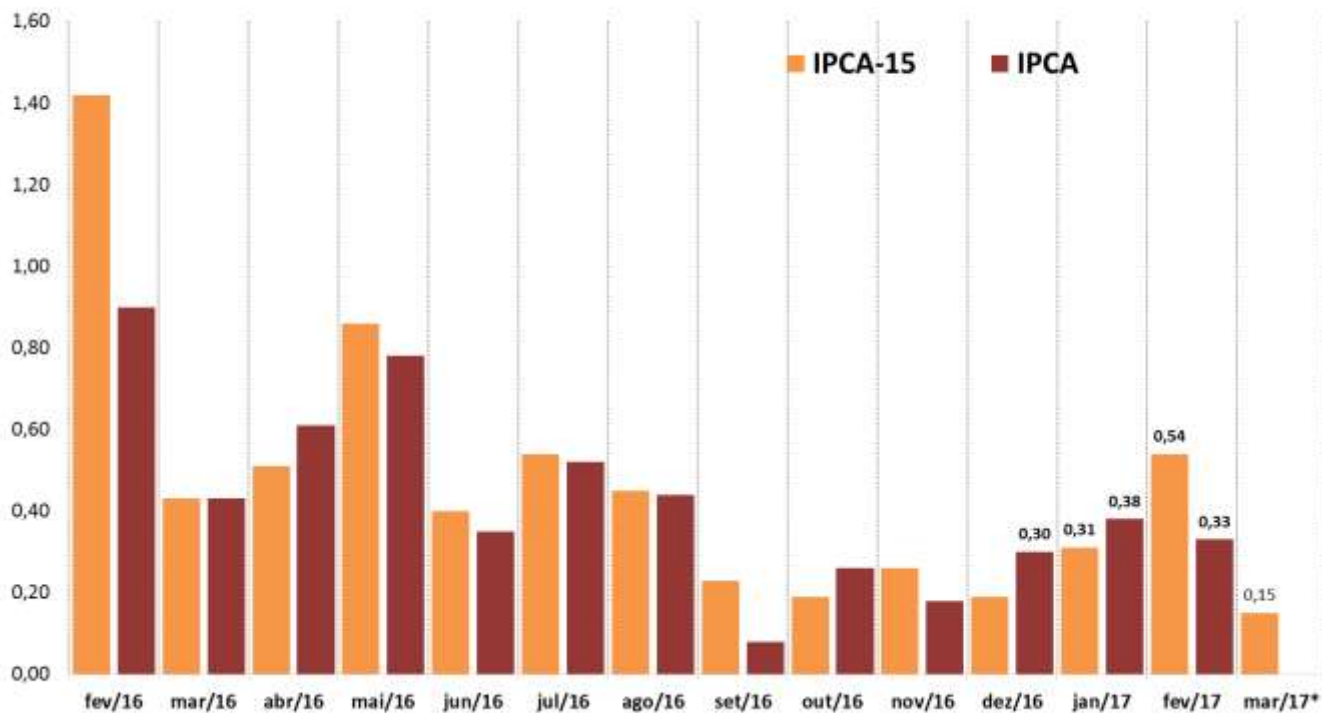

Fonte: IBGE/MP.

Índice Geral de Preços: séries encadeadas

IGP-10, IGP-M e IGP-DI - Índices encadeados por ordem de divulgação no mês

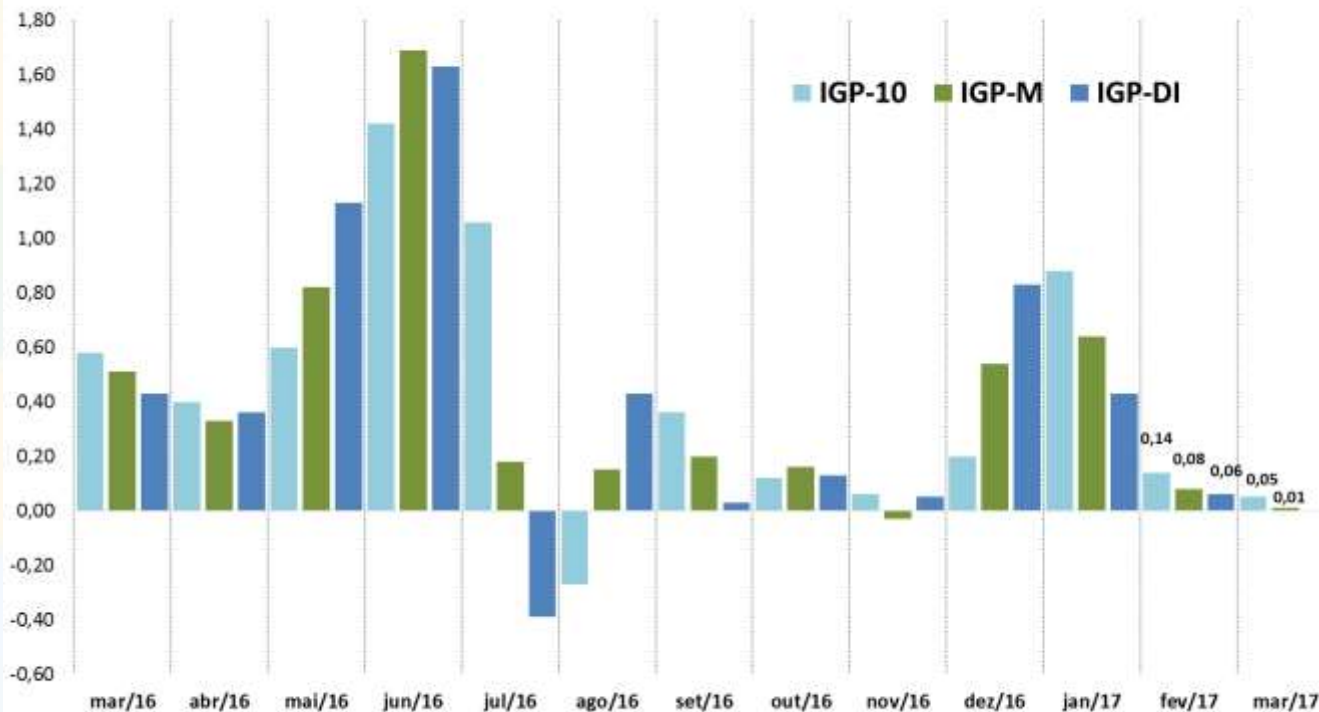

Fonte: FGV.

Inflação e Preço de Commodities Agrícolas

Índice de Commodities Brasil (IC-Br)
Acumulado em 12 meses (%)

Inflação (IPCA)
Acumulado em 12 meses (%)

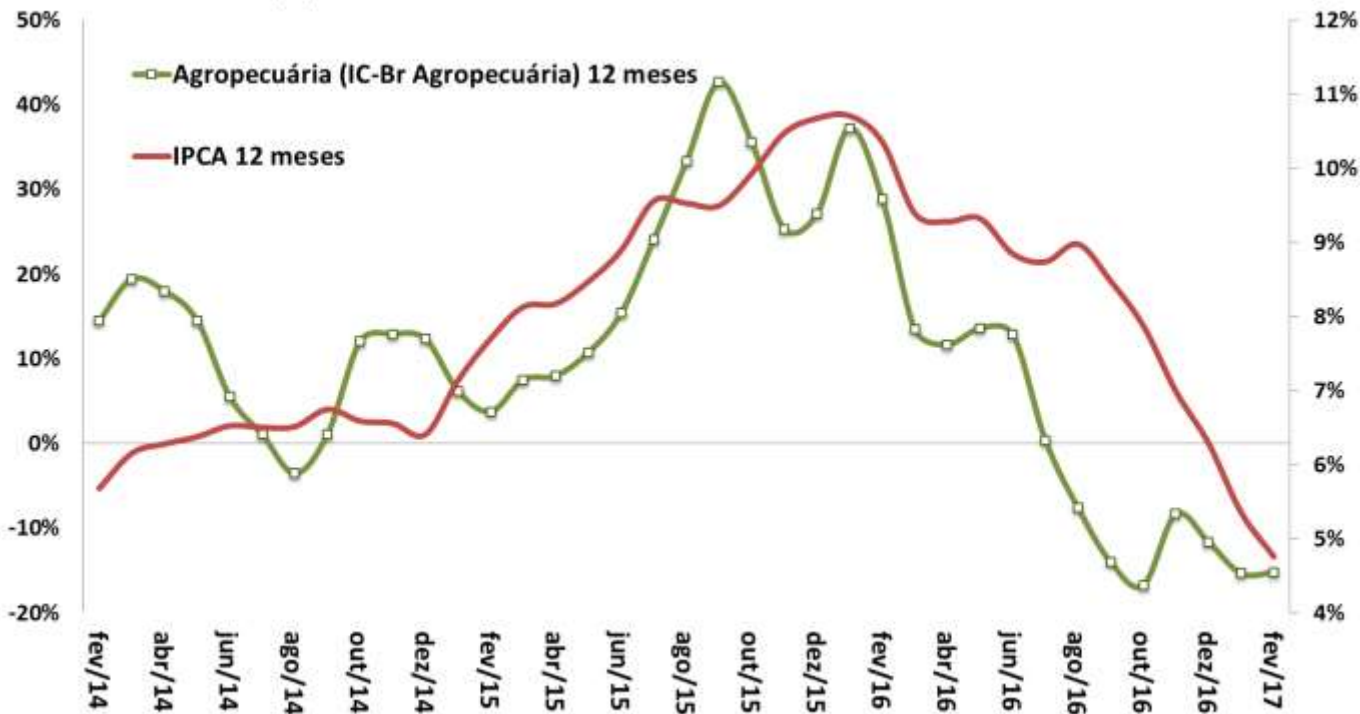

Fonte: BCB.

Impacto da Variação Cambial no IPCA e IGP-DI

Pass-Through Cambial = Impacto Inflacionário Var. +1% do Câmbio em 12 meses

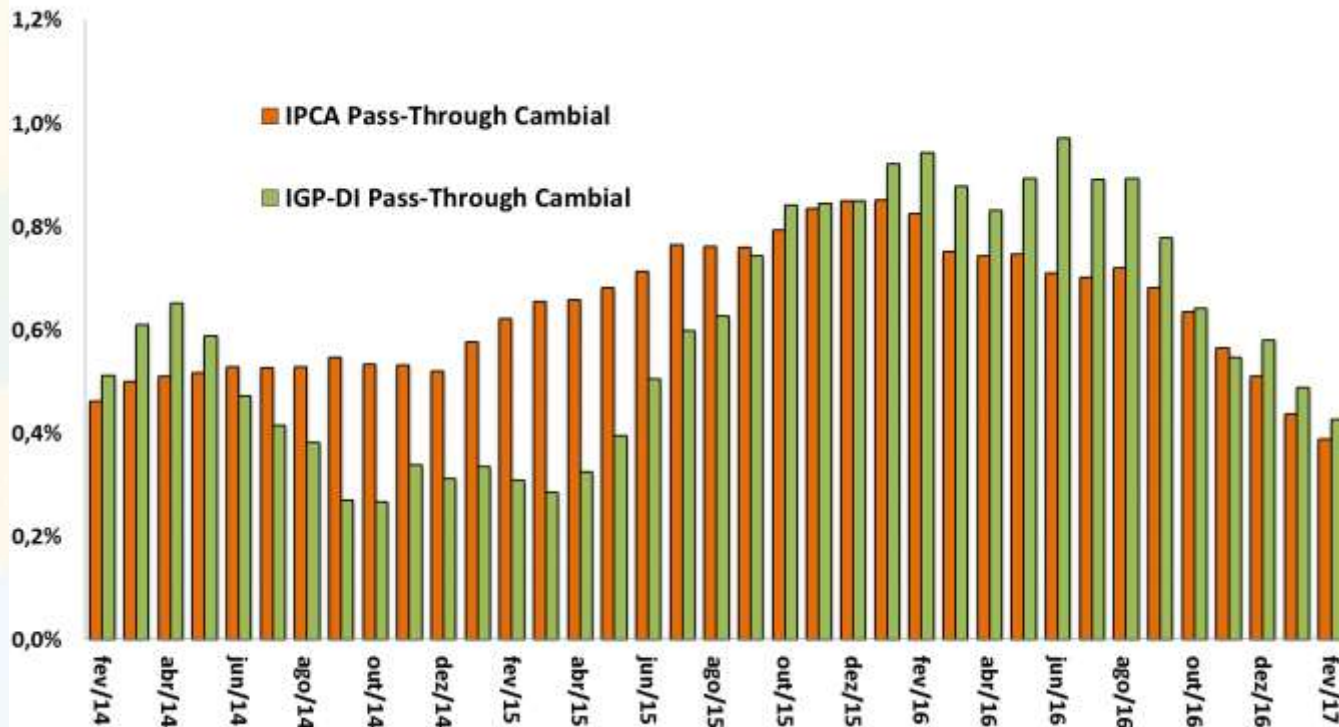

Fonte: IBGE e FGV.

IPCA, Núcleo Ex2 e Índice de Difusão

IPCA e Núcleo Ex2
Em % - acumulado em 12 meses

Índice de Difusão do IPCA
Em % do total de itens

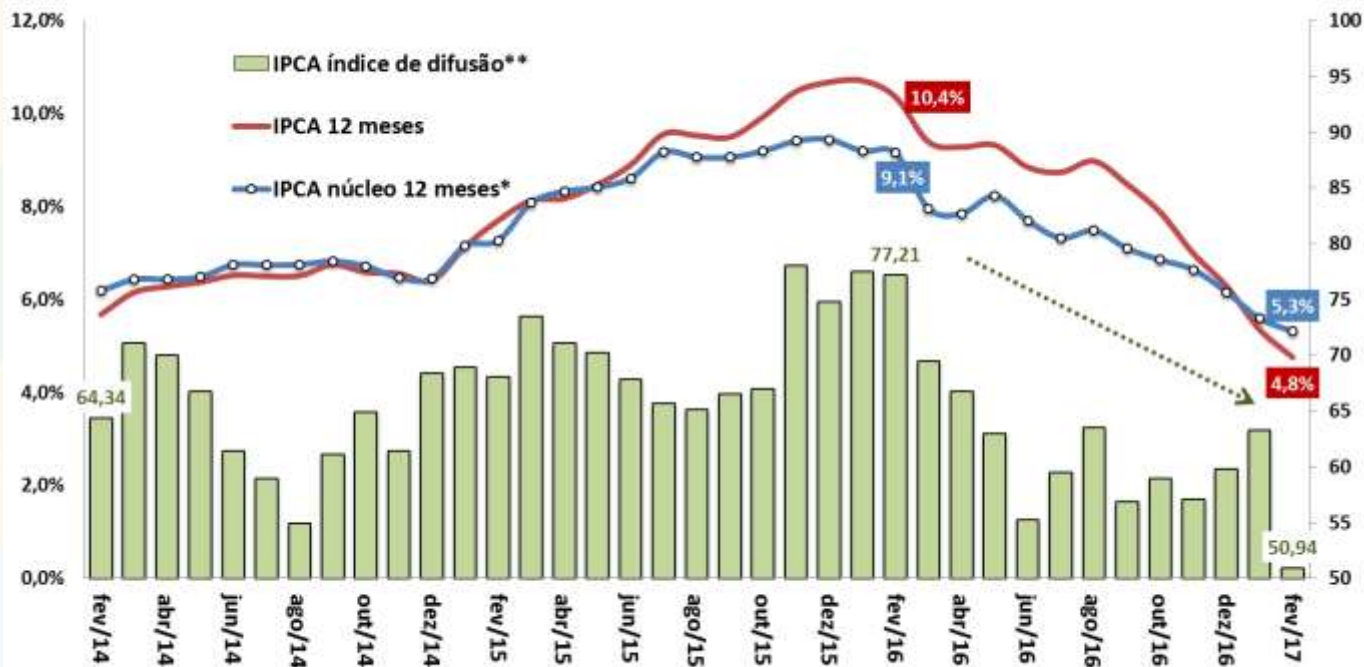

Fonte: IBGE. *Conceito Ex2 = Exclusão mais refinada, de apenas doze itens, sendo dez pertencem ao grupo Alimentação no Domicílio e dois ao dos Preços Administrados por Contrato e Monitorados. Os itens excluídos corresponderam, em média, a 16% da cesta do IPCA na amostra utilizada. ** Índice de Difusão = Percentual de itens do IPCA com aumento de preços.



MERCADO DE CRÉDITO

Mercado de Crédito

Mercado de Crédito (BCB)	fevereiro-17											
	dez/15	dez/16	fev/17	dez/15 % do total	dez/16 % do total	fev/17 % do total	var.dez/16 - dez/15	var.fev/17 - dez/16	dez/15 % do PIB	dez/16 % do PIB	fev/17 % do PIB	
Saldos em final de período (em R\$ bilhões)												
Total do Crédito no SFN	3.219,3	3.105,5	3.070,1	100,0%	100,0%	100,0%	-3,5%	-1,1%	53,7%	49,6%	48,7%	
<i>pela natureza do tomador</i>												
Setor Público (inclusive estatais)	261,1	235,8	231,0	8,1%	7,6%	7,5%	-9,7%	-2,0%	4,4%	3,8%	3,7%	
Setor Privado	2.958,3	2.869,7	2.839,1	91,9%	92,4%	92,5%	-3,0%	-1,1%	49,3%	45,8%	45,0%	
Pessoas Jurídicas	1.707,2	1.544,9	1.503,7	53,0%	49,7%	49,0%	-9,5%	-2,7%	28,5%	24,7%	23,8%	
Pessoas Físicas	1.512,2	1.560,7	1.566,5	47,0%	50,3%	51,0%	3,2%	0,4%	25,2%	24,9%	24,8%	
<i>pela natureza do concedente</i>												
Instituição Pública	1.796,7	1.729,7	1.713,6	55,8%	55,7%	55,8%	-3,7%	-0,9%	29,9%	27,6%	27,2%	
Instituição Privada Nacional	947,9	977,0	963,7	29,4%	31,5%	31,4%	3,1%	-1,4%	15,8%	15,6%	15,3%	
Instituição Privada Estrangeira	474,7	398,7	392,9	14,7%	12,8%	12,8%	-16,0%	-1,5%	7,9%	6,4%	6,2%	
<i>por tipo do crédito</i>												
Crédito Direcionado	1.582,2	1.549,5	1.540,6	49,1%	49,9%	50,2%	-2,1%	-0,6%	26,4%	24,7%	24,4%	
Imobiliário	572,3	605,7	609,7	17,8%	19,5%	19,9%	5,8%	0,7%	9,5%	9,7%	9,7%	
Rural	231,1	241,6	243,3	7,2%	7,8%	7,9%	4,5%	0,7%	3,9%	3,9%	3,9%	
BNDES	679,4	601,0	587,5	21,1%	19,4%	19,1%	-11,5%	-2,2%	11,3%	9,6%	9,3%	
Outros	99,3	101,2	100,1	3,1%	3,3%	3,3%	1,9%	-1,1%	1,7%	1,6%	1,6%	
Pessoas Jurídicas	875,3	797,7	779,3	27,2%	25,7%	25,4%	-8,9%	-2,3%	14,6%	12,7%	12,4%	
Pessoas Físicas	706,9	751,8	761,3	22,0%	24,2%	24,8%	6,4%	1,3%	11,8%	12,0%	12,1%	
Crédito Livre	1.637,1	1.556,0	1.529,5	50,9%	50,1%	49,8%	-5,0%	-1,7%	27,3%	24,8%	24,3%	
Pessoas Jurídicas	831,9	747,1	724,3	25,8%	24,1%	23,6%	-10,2%	-3,1%	13,9%	11,9%	11,5%	
Pessoas Físicas	805,3	808,8	805,2	25,0%	26,0%	26,2%	0,4%	-0,5%	13,4%	12,9%	12,8%	
Crédito Livre (BCB)	fevereiro-17											
	dez/15	dez/16	fev/17	dez/15 % do total	dez/16 % do total	fev/17 % do total	var.dez/16 - dez/15	var.fev/17 - dez/16	dez/15 % do PIB	dez/16 % do PIB	fev/17 % do PIB	
<i>Novas Concessões, Spread e Inadimplência</i>												
Novas Concessões (acumulado em 12 meses em R\$ bilhões)	3.186,8	2.979,6	2.964,3	100,0%	100,0%	100,0%	-6,5%	-0,5%	53,1%	47,5%	47,0%	
Pessoas Jurídicas	1.475,1	1.282,5	1.259,9	46,3%	43,0%	42,5%	-13,1%	-1,8%	24,6%	20,5%	20,0%	
Pessoas Físicas	1.711,7	1.697,2	1.704,3	53,7%	57,0%	57,5%	-0,8%	0,4%	28,5%	27,1%	27,0%	
Spread (em pp ao ano)	32,0	39,9	42,5				8,0 pp	2,6 pp				
Pessoas Jurídicas	15,0	16,7	18,3				1,7 pp	1,6 pp				
Pessoas Físicas	48,2	59,5	62,3				11,3 pp	2,8 pp				
Inadimplência (% de créditos em atraso de + de 90 dias)	5,3	5,7	5,6				0,4 pp	-0,1 pp				
Pessoas Jurídicas	4,5	5,2	5,2				0,8 pp	0,0 pp				
Pessoas Físicas	6,2	6,1	5,9				-0,1 pp	-0,1 pp				

Evolução do Crédito Livre e Direcionado

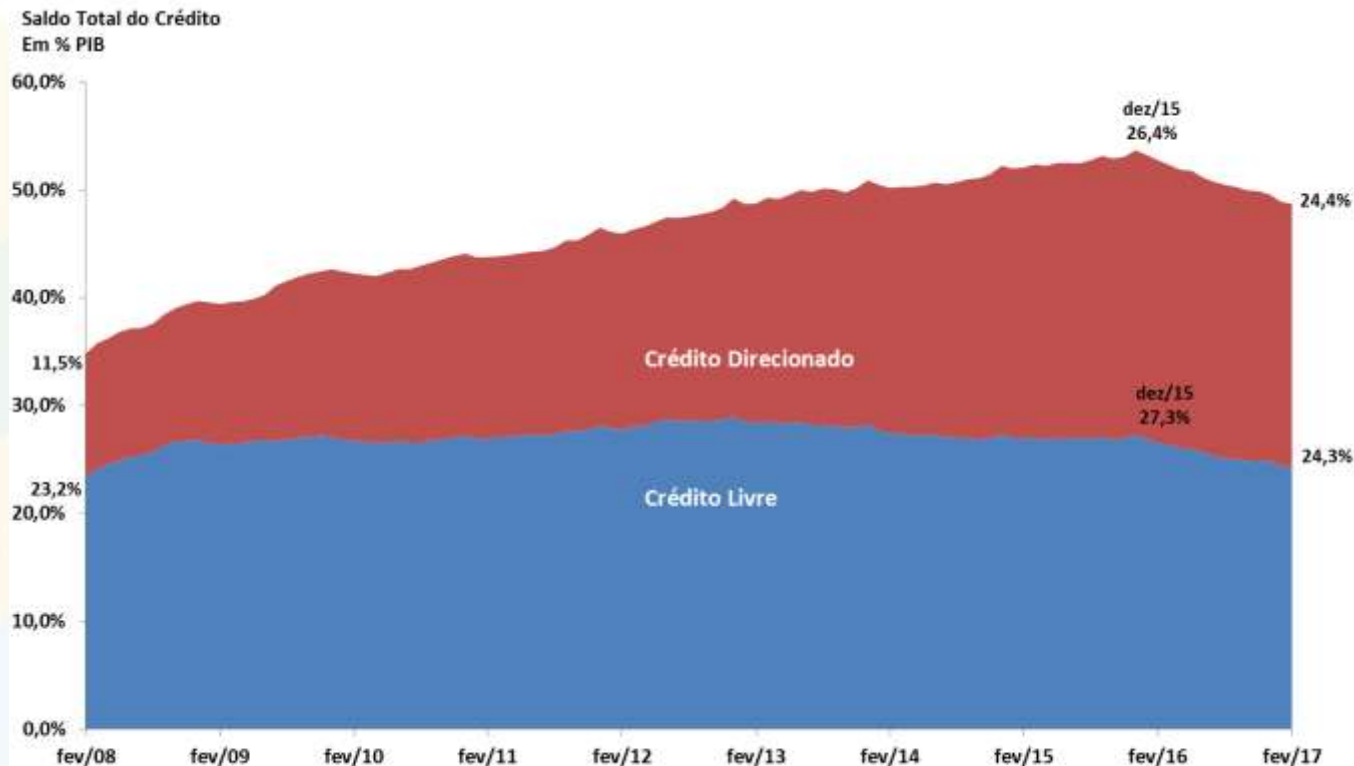

Fonte: BCB.

Evolução do Crédito por Grandes Modalidades

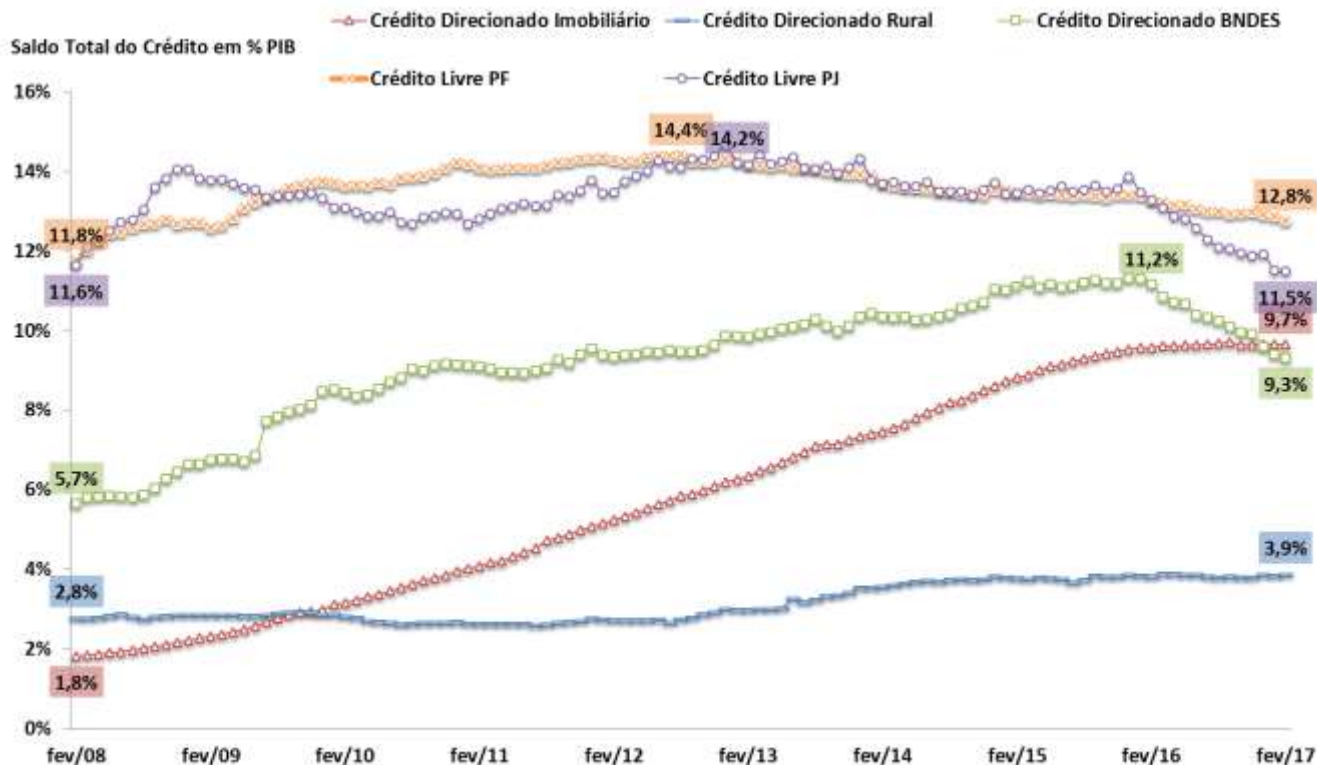

Fonte: BCB.

Evolução do Crédito por Natureza da IF

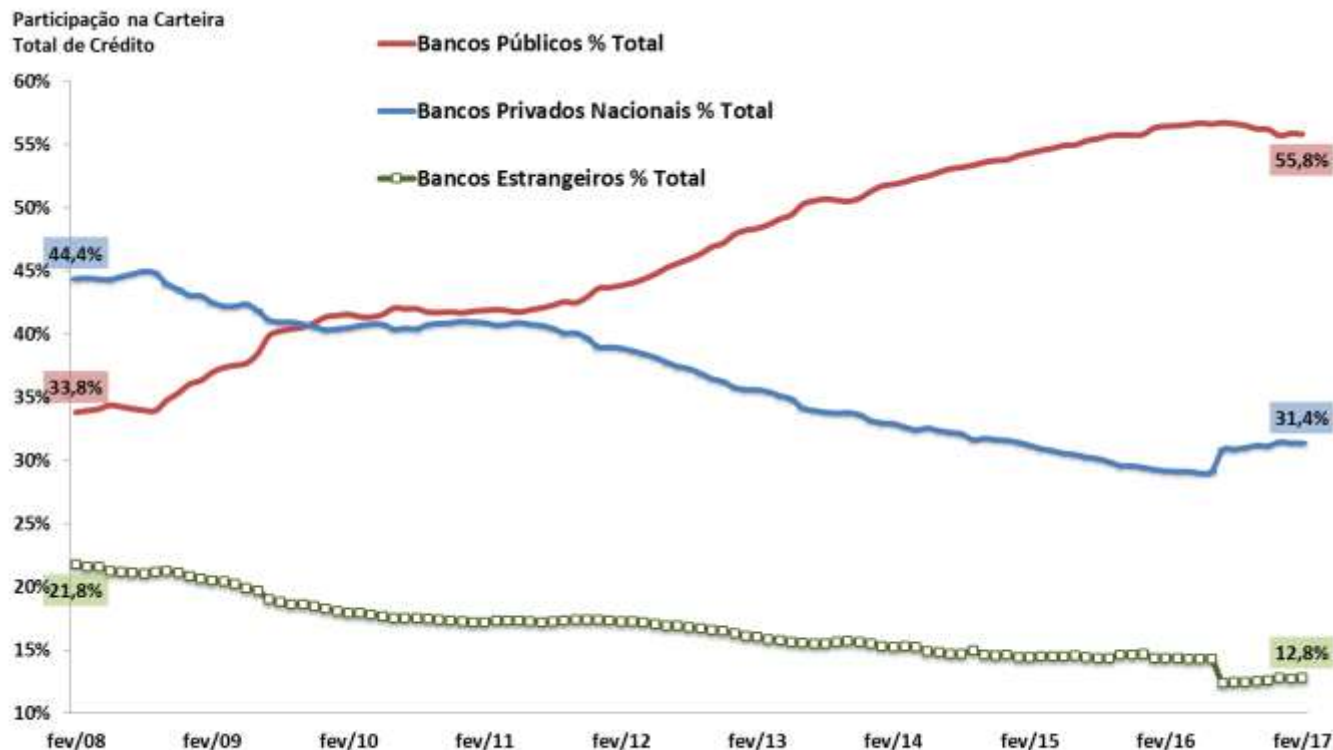

Fonte: BCB.

Novas Concessões de Crédito PJ e PF

Crédito às Empresas - Média Diária de Novas Concessões Reais (IPCA)
Com Ajuste Sazonal - R\$ milhões do último mês

Crédito às Famílias - Média Diária de Novas Concessões Reais (IPCA)
Com Ajuste Sazonal - R\$ milhões do último mês

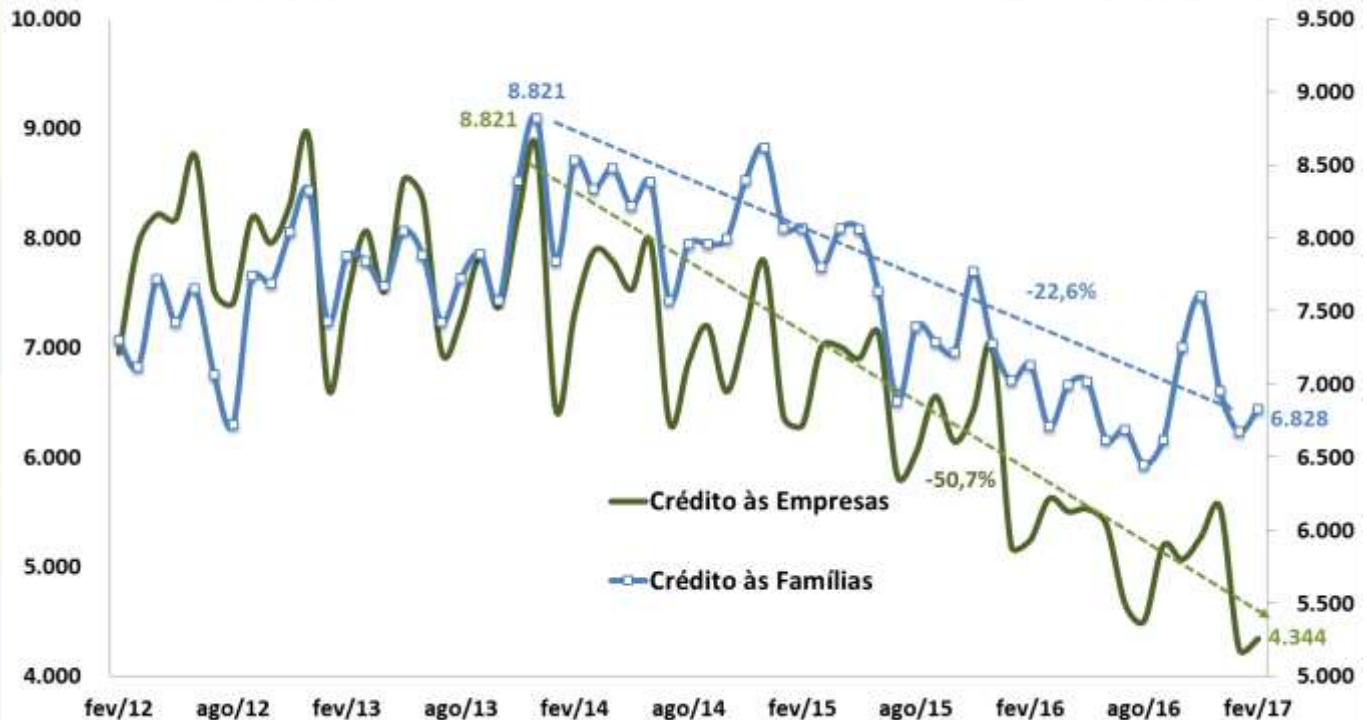

Fonte: BCB. *Ajuste sazonal da série: SEPLAN-MP. Série dessazonalizada pelo X-13Arima-Seats/X12-Arima.

Crédito Livre: Novas Concessões de Crédito às Empresas

Crédito às Empresas - Média Diária de Novas Concessões Reais (IPCA)
MM3 - Com Ajuste Sazonal - 2013=100

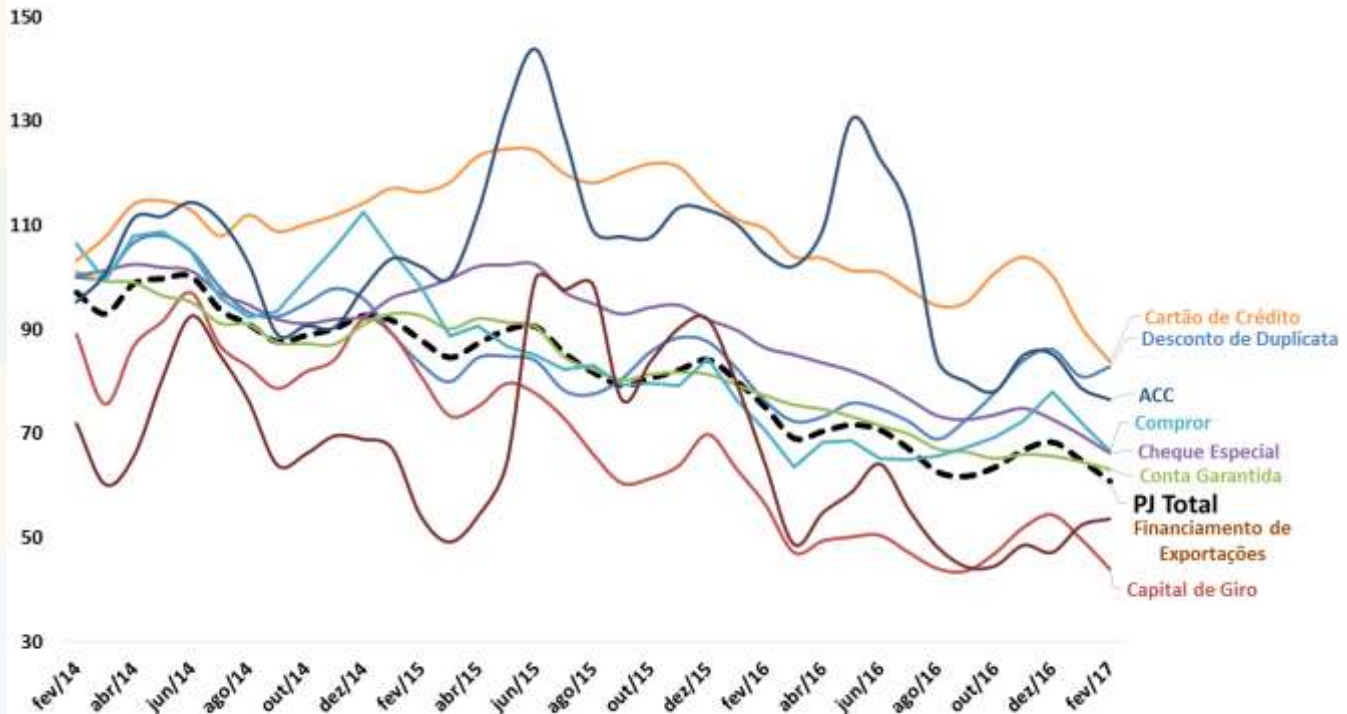

Fonte: BCB. *Ajuste sazonal da série: SEPLAN-MP. Série dessazonalizada pelo X-13Arima-Seats/X12-Arima.

Crédito Livre: Novas Concessões de Crédito às Famílias

Crédito às Famílias - Média Diária de Novas Concessões Reais (IPCA)
MM3 - Com Ajuste Sazonal - 2013=100

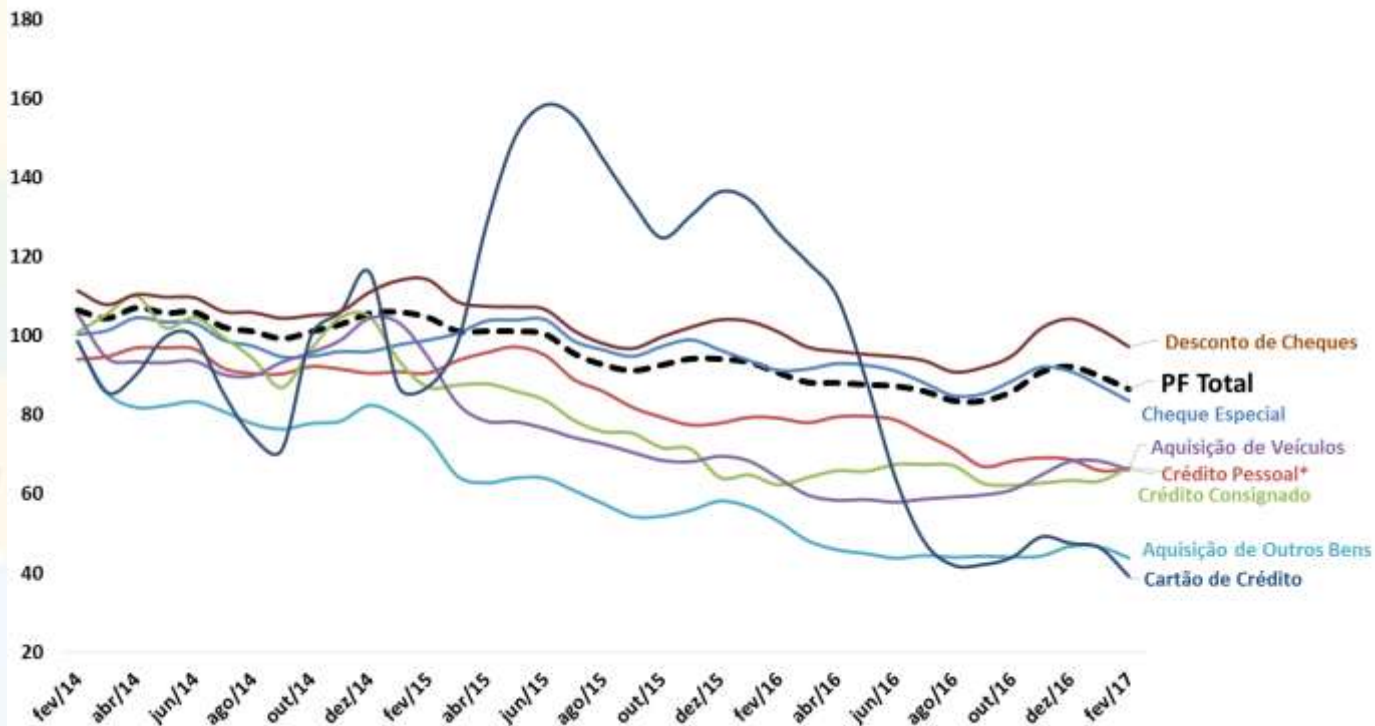

Fonte: BCB. *Ajuste sazonal da série: SEPLAN-MP. Série dessazonalizada pelo X-13Arima-Seats/X12-Arima.

Endividamento das Famílias

Endividamento* das Famílias - Outros Créditos
% da Renda Acumulada em 12 Meses

Endividamento* das Famílias - Crédito Habitacional
% da Renda Acumulada em 12 Meses

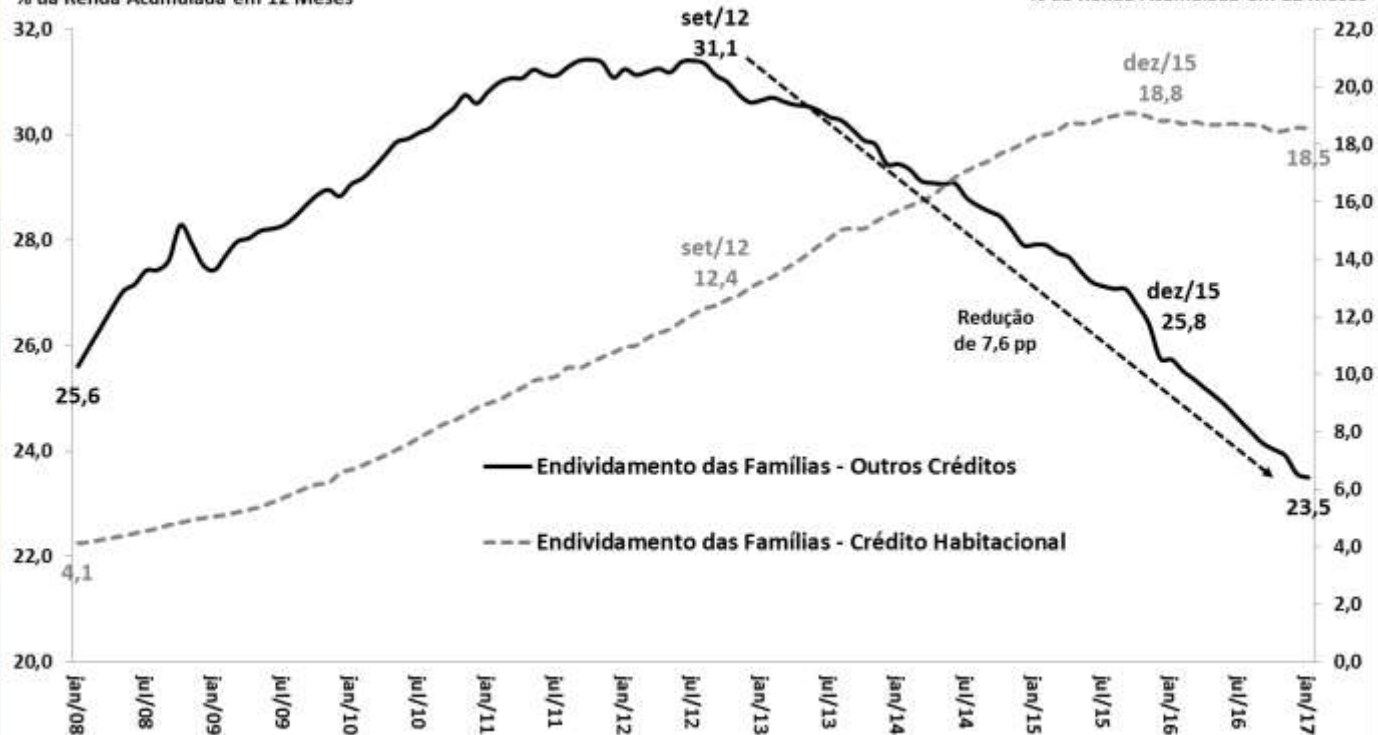

Fonte: BCB. *Endividamento = relação entre o valor atual das dívidas das famílias com o Sistema Financeiro Nacional e a renda das famílias acumulada nos últimos doze meses.

Comprometimento Financeiro da Renda das Famílias

Comprometimento* das Famílias - Outros Créditos
% da Renda Mensal - MM3 - Dados Dessazonalizados

Comprometimento* das Famílias - Crédito Habitacional
% da Renda Mensal - MM3 - Dados Dessazonalizados

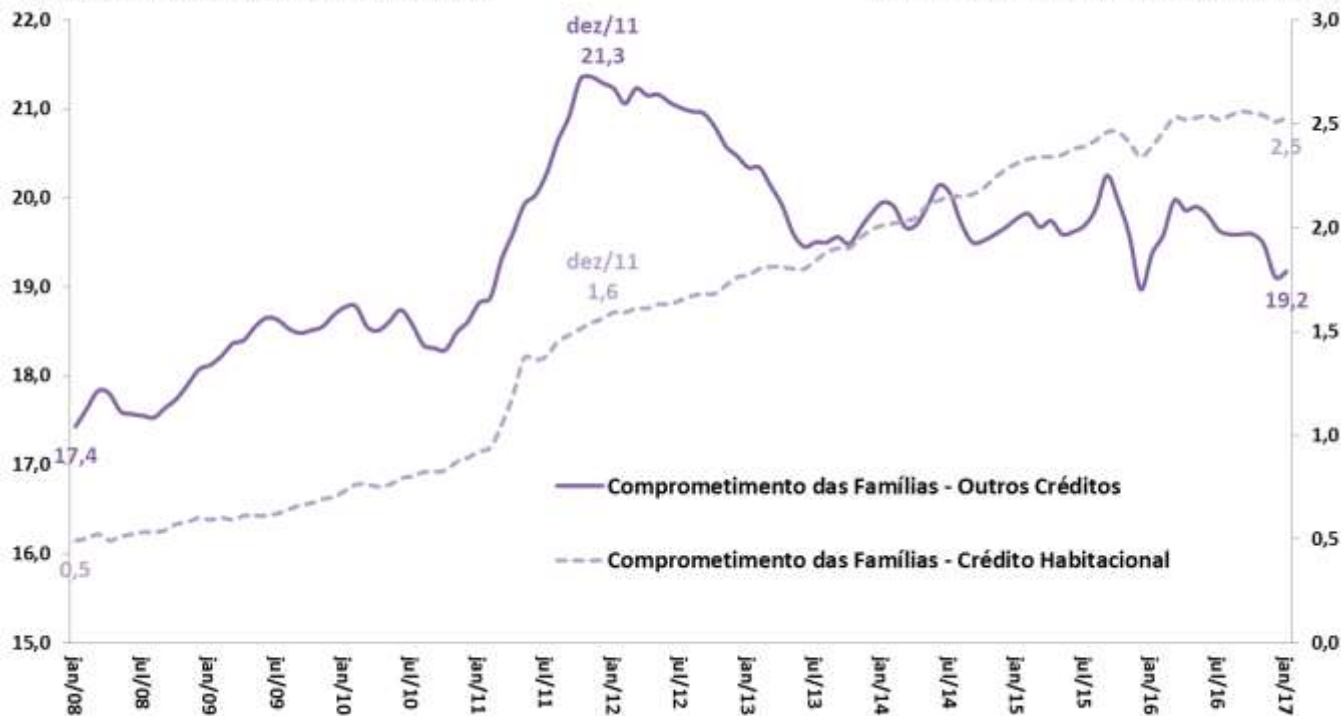

Fonte: BCB. *Comprometimento de renda = relação entre o valor correspondente aos pagamentos esperados para o serviço da dívida com o Sistema Financeiro Nacional e a renda mensal das famílias, em média móvel trimestral, ajustado sazonalmente.

Crédito Livre Total: Spread e Inadimplência

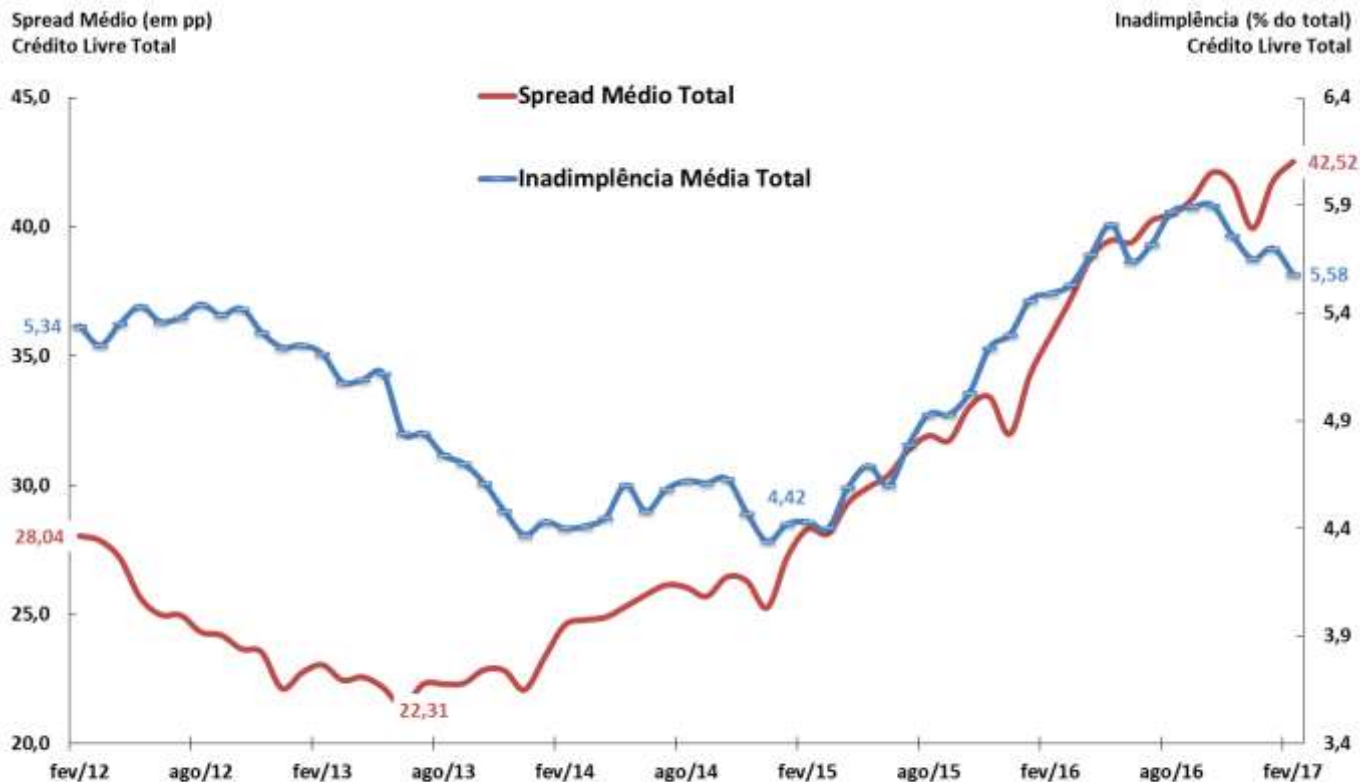

Fonte: BCB.

Crédito Livre às Famílias: Spread e Inadimplência

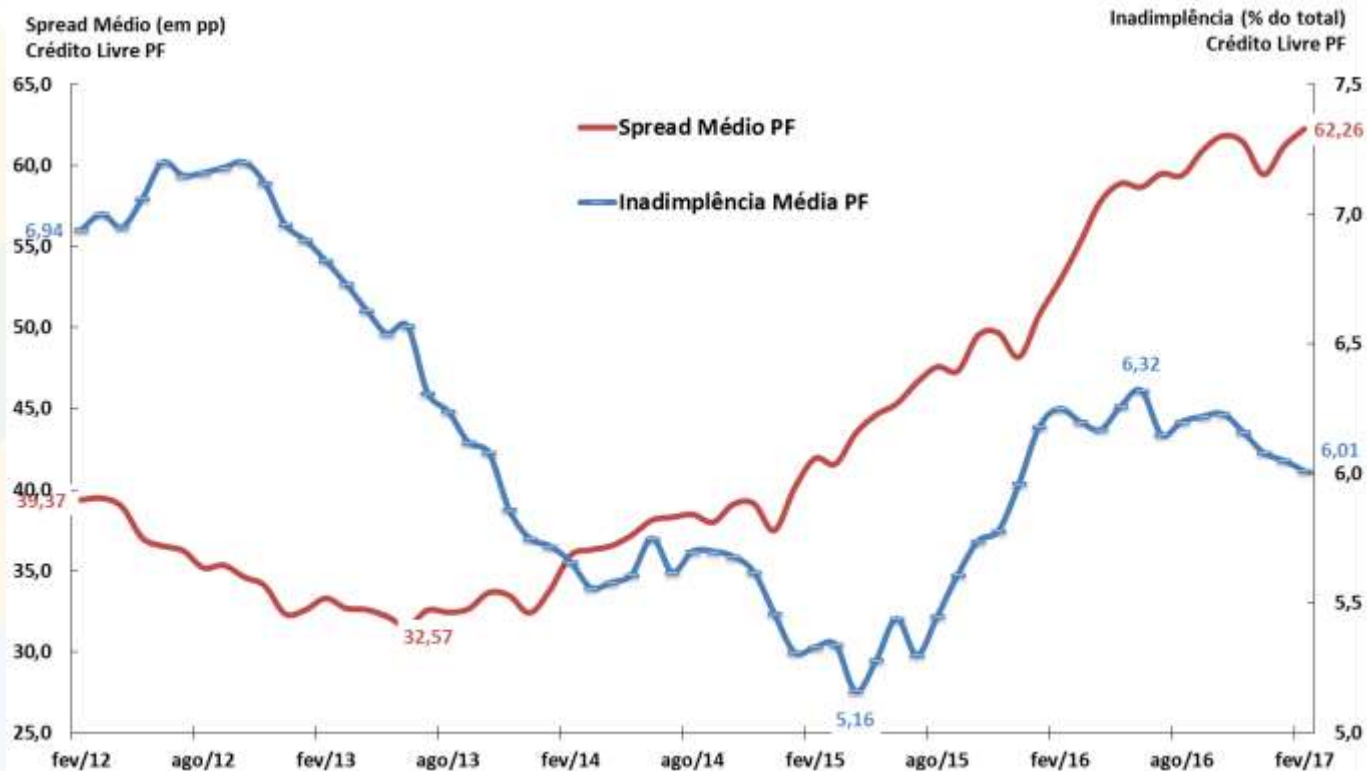

Fonte: BCB.

Crédito Livre às Empresas: Spread e Inadimplência

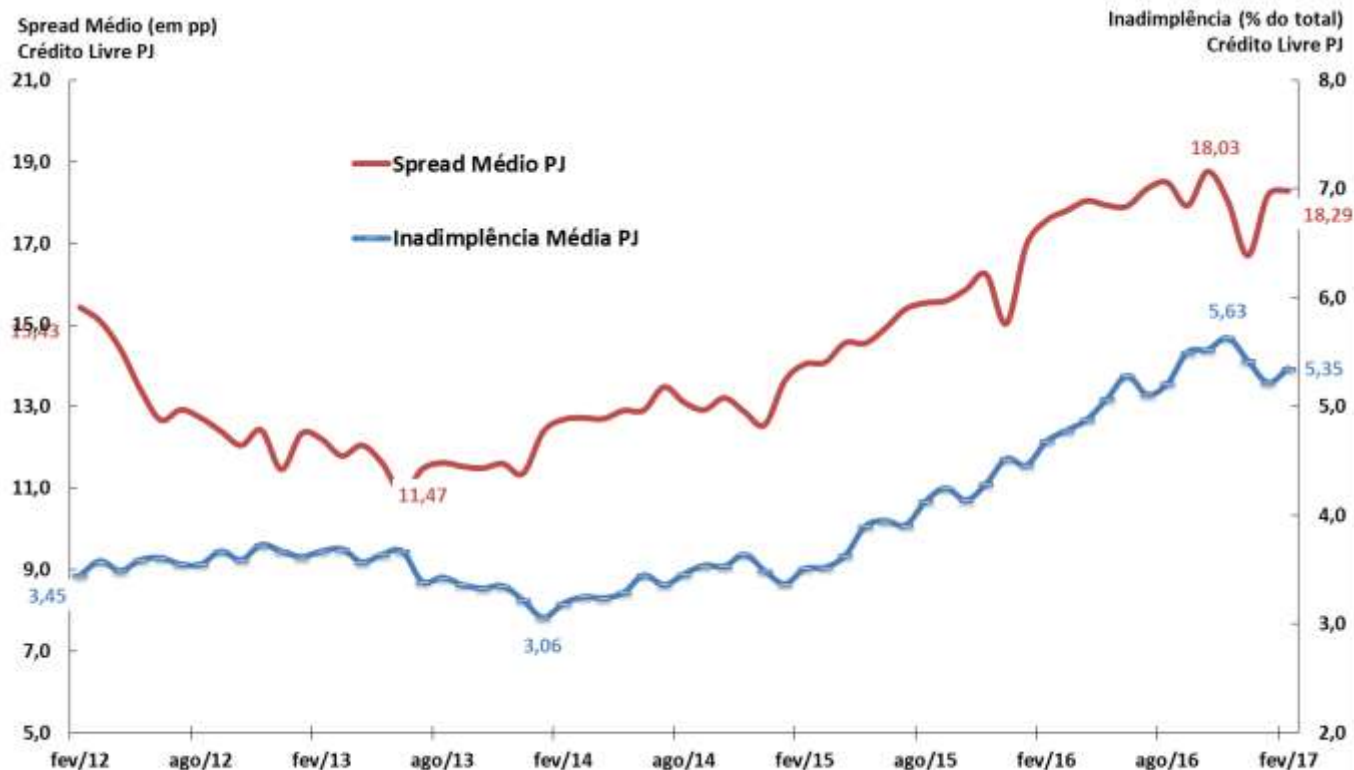

Fonte: BCB.



MERCADOS FINANCEIROS

Mercados Financeiros

									BCB/Focus: 31/03/2017			
Aplicações Financeiras (BCB)		fevereiro-17										
em R\$ bilhões		dez/15	dez/16	fev/16	fev/17	var.dez/15 - dez/14	var.dez/16 - dez/15	var.fev/17 - dez/16	var.fev/17 - fev/16			
Títulos Bancários à Prazo (CDB/RDB) - saldo		552,1	627,4	547,1	629,8	1,1%	13,6%	0,4%	15,1%			
Caderneta de Poupança - saldo		656,6	665,0	646,1	660,7	-0,9%	1,3%	-0,7%	2,3%			
Fundos de Investimento Financeiro - saldo		2.473,0	2.953,4	2.553,7	3.088,7	14,7%	19,4%	4,6%	21,0%			
Fundos Extramercado - saldo		11,9	14,9	13,8	15,7	19,7%	25,0%	5,4%	13,8%			
Fundos de Ações - saldo		144,1	158,1	140,8	169,8	-21,0%	9,7%	7,4%	20,6%			
Tesouro Direto - saldo		25,6	41,1	28,0	42,9	67,3%	60,5%	4,6%	53,2%			
Bovespa - valor das empresas listadas % PIB		31,9%	39,4%	30,9%	43,5%	-6,95 pp	7,50 pp	4,15 pp	12,59 pp			
Mercado de Capitais (CVM)		fevereiro-17										
em R\$ bilhões		2015	2016	Acum.jan-fev/16	Acum.jan-fev/17	var.2015 - 2014	var.2016 - 2015	var.Acum/17 - 2016	var.Acum/17 - Acum/16			
Ações (incl.Certif.Depósito) - emissão primária		16,1	0,5	0,0	0,7	6,7%	-96,7%	34,6%	-			
Debêntures - emissão primária		20,6	21,9	0,0	0,0	461,8%	5,9%	-100,0%	-			
Notas Promissórias - emissão primária		0,0	0,0	0,0	0,0	-	-	-	-			
Certificados de Recebíveis Imobiliários - emissão primária		3,9	11,3	0,1	0,0	70,0%	191,9%	-100,0%	-100,0%			
Quotas de Fundos - emissão primária		5,8	2,1	0,4	0,6	21,8%	-63,5%	-71,6%	54,3%			
Mercado Monetário (BCB)		março-17										
		dez/15	dez/16	mar/16	mar/17	var.dez/15 - dez/14	var.dez/16 - dez/15	var.mar/17 - dez/16	var.mar/17 - mar/16	2017	2018	2019
Taxas de juros												
Taxa Selic Meta (% aa)		14,25	13,75	14,25	12,25	2,5 pp	-0,5 pp	-1,5 pp	-2,0 pp	8,75%	8,50%	8,75%
Taxa Selic Efetiva (% aa)		14,15	13,65	14,15	12,15	2,6 pp	-0,5 pp	-1,5 pp	-2,0 pp			
CDI (% aa) - março/17		14,14	13,63	14,13	12,13	2,6 pp	-0,5 pp	-1,5 pp	-2,0 pp			
Swap DI-Pré 180 dias (% aa)		15,18	12,45	14,03	10,32	2,6 pp	-2,7 pp	-2,1 pp	-3,7 pp			
Swap DI-Pré 360 dias (% aa)		15,86	11,56	13,81	9,67	2,9 pp	-4,3 pp	-1,9 pp	-4,1 pp			
Mercado Monetário (BCB)		abril-17										
		dez/15	dez/16	abr/17	abr/17	var.dez/15 - dez/14	var.dez/16 - dez/15	var.abr/17 - dez/16	var.abr/17 - abr/16	2017	2018	2019
TJLP (% aa) - abril/2017		7,00	7,50	7,50	7,00	2,0 pp	0,5 pp	-0,5 pp	-0,5 pp			
Risco País (BCB)		março-17										
Média mensal (em pontos-base)		dez/15	dez/16	mar/16	mar/17	var. pb dez/15 - dez/14	var. pb dez/16 - dez/15	var. pb mar/17 - dez/16	var. pb mar/17 - mar/16			
CDS 5 anos		523	328	409	274	264,0 pp	-195,0 pp	-54,0 pp	-135,0 pp			
CDS 10 anos		558	360	439	319	298,8 pp	-198,7 pp	-40,5 pp	-119,8 pp			
EMBI+ (JPMorgan)		558	360	532	314	298,8 pp	-198,7 pp	-45,1 pp	-218,1 pp			

Evolução dos Instrumentos Financeiros de Poupança

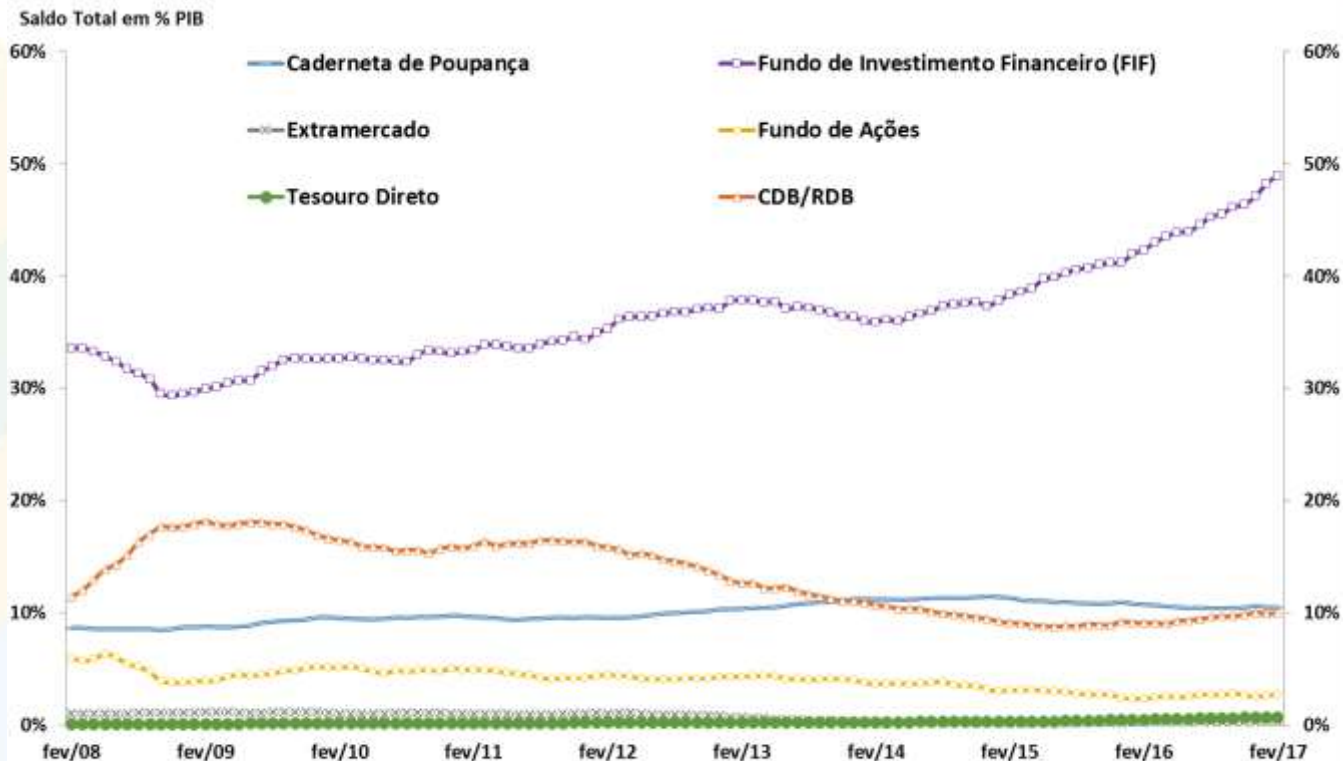

Fonte: BCB.

Evolução das Taxas de Juros (Meta Selic e TJLP)

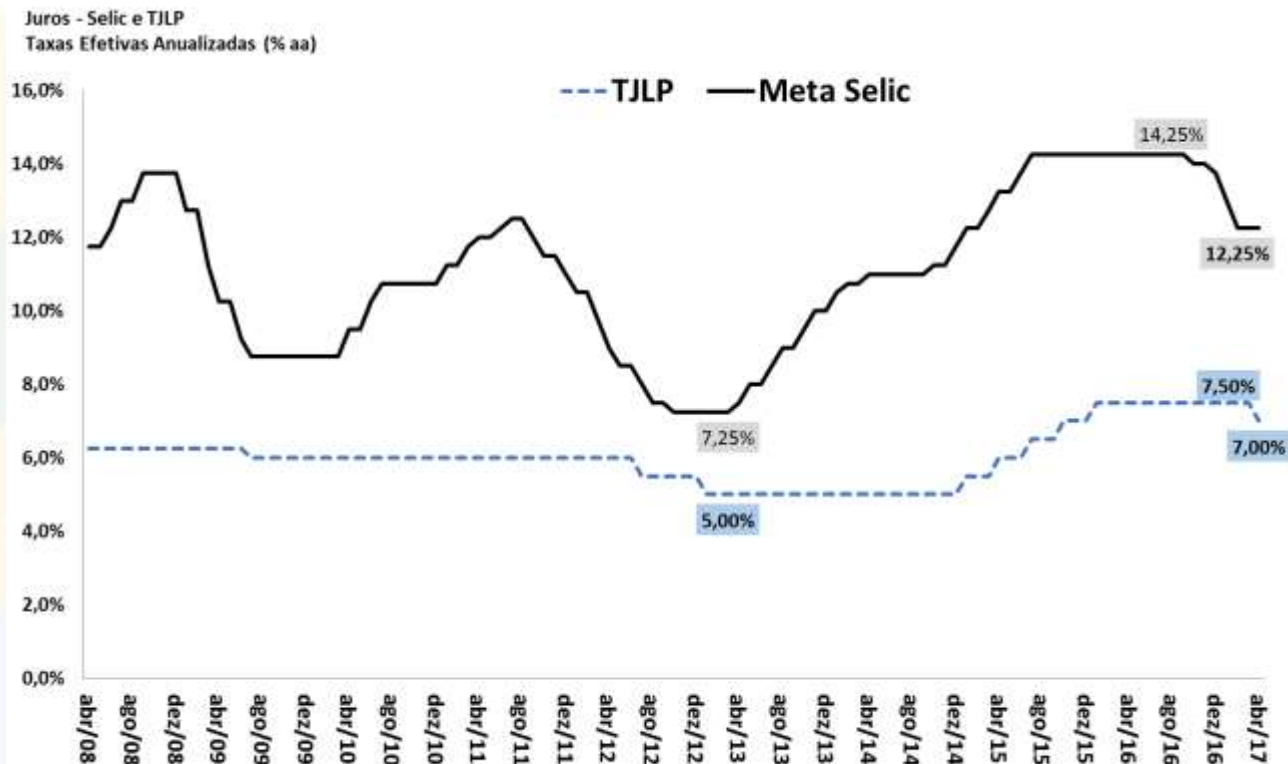

Fonte: BCB.

Evolução da Curva de Juros

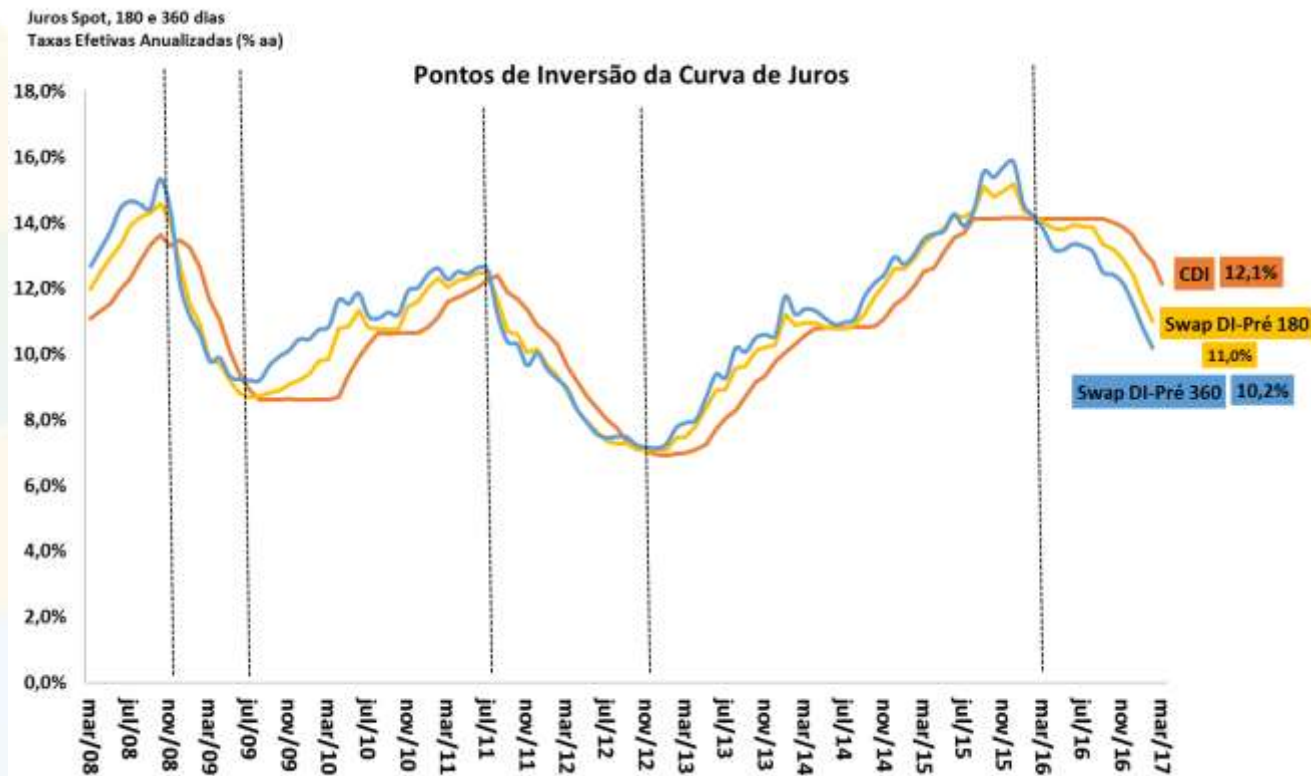

Fonte: BCB.

Evolução das Taxas Reais de Juros Ex-ante e Ex-post

Taxas de Juros Reais (CDI/IPCA) ex-ante e ex-post
Taxas Anualizadas (% aa)

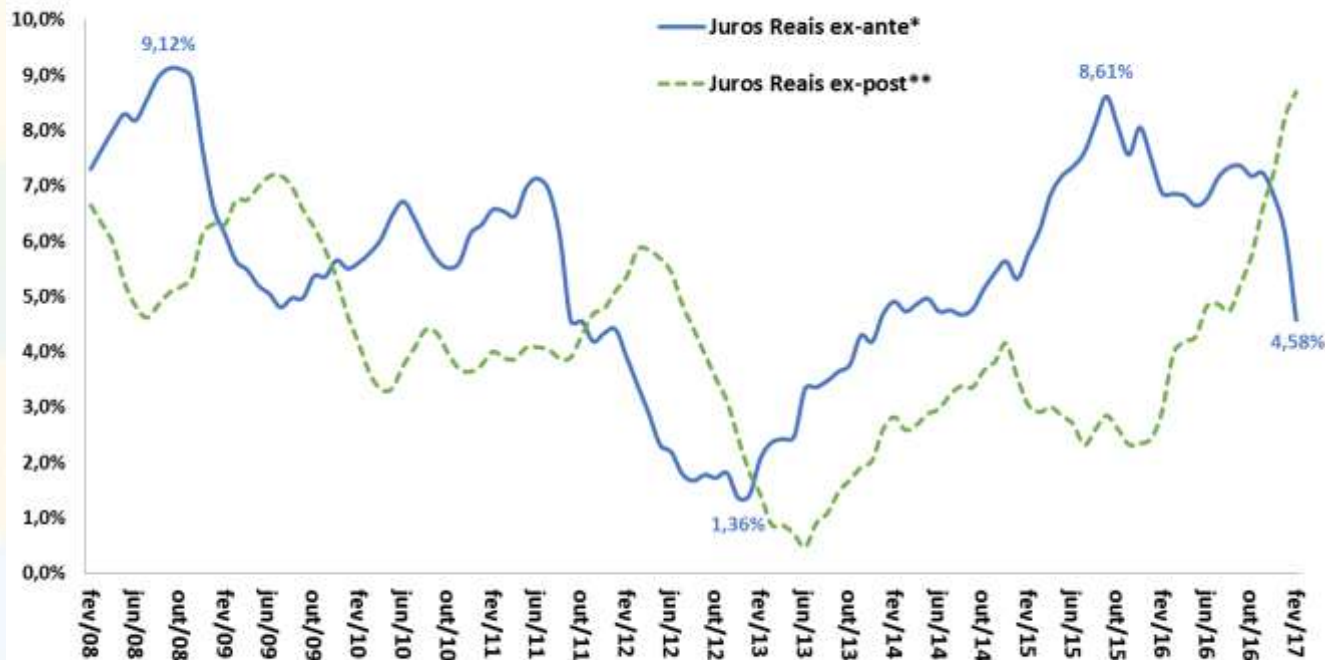

Fonte: BCB e IBGE.

* Juros Reais ex-ante: razão CDI/IPCA esperada 12 meses à frente com base nos contratos de swap DI-Pré e na mediana Focus para o IPCA.

** Juros Reais ex-post: razão CDI/IPCA efetivamente observada acumulada 12 meses para trás.

Evolução das Taxas Reais de Juros da NTN-B (Tesouro Direto)

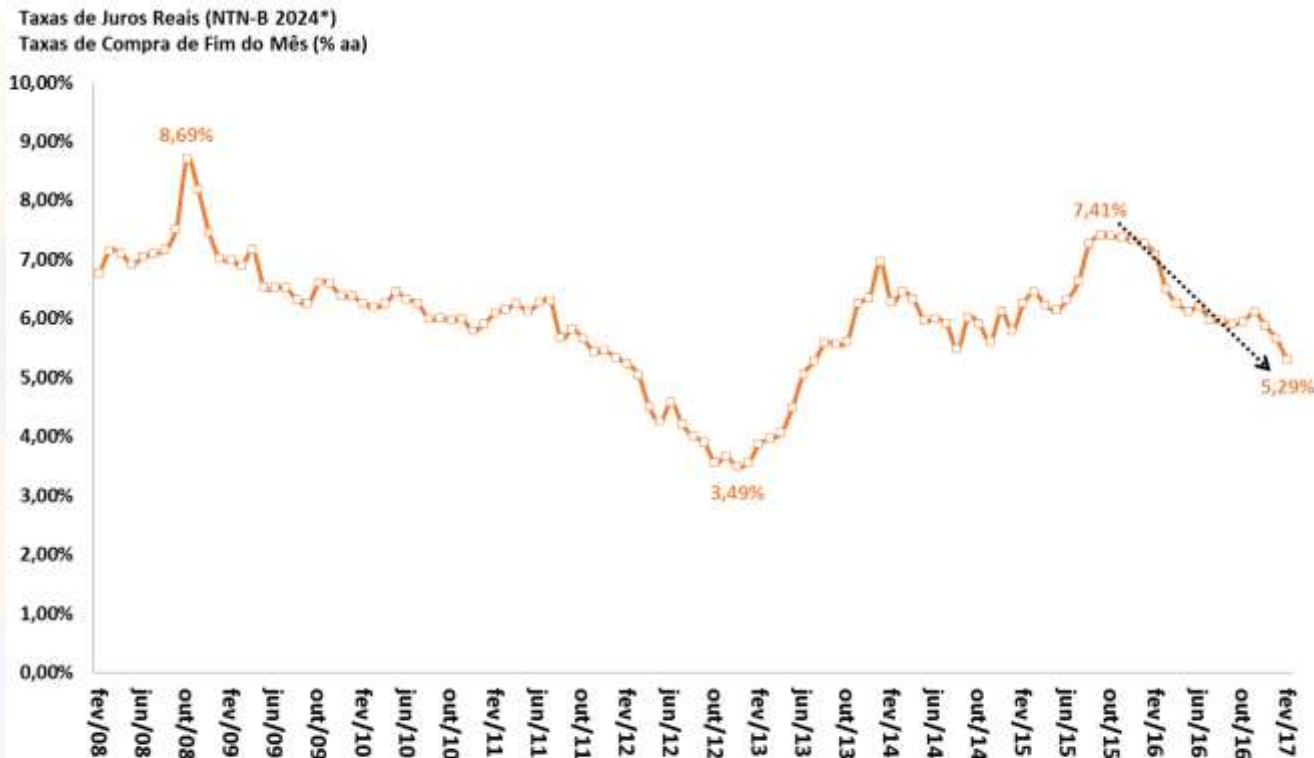

Fonte: STN/MF. *Cupom semestral pago acima da inflação medida pelo IPCA, taxa anualizada.

Evolução do Mercado de Capitais

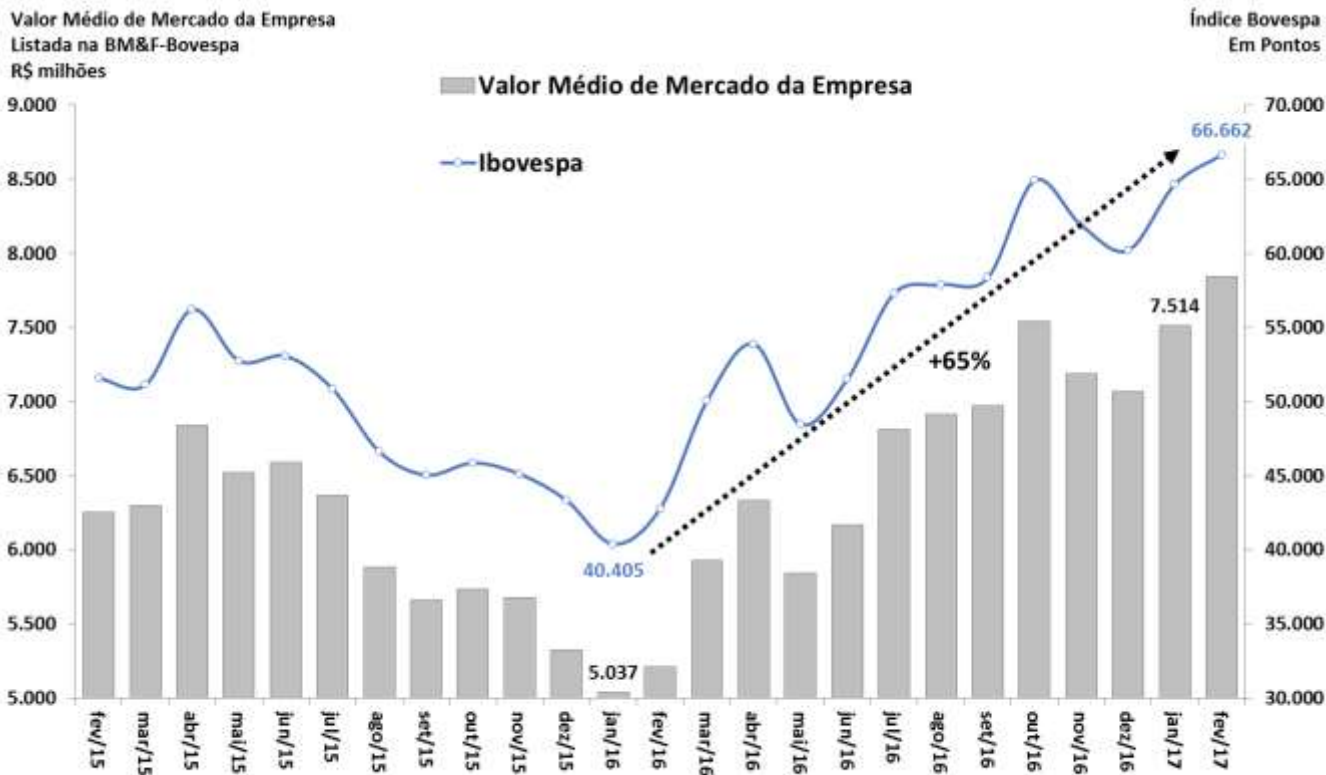

Fonte: BCB.

Evolução da Percepção de Risco-Brasil

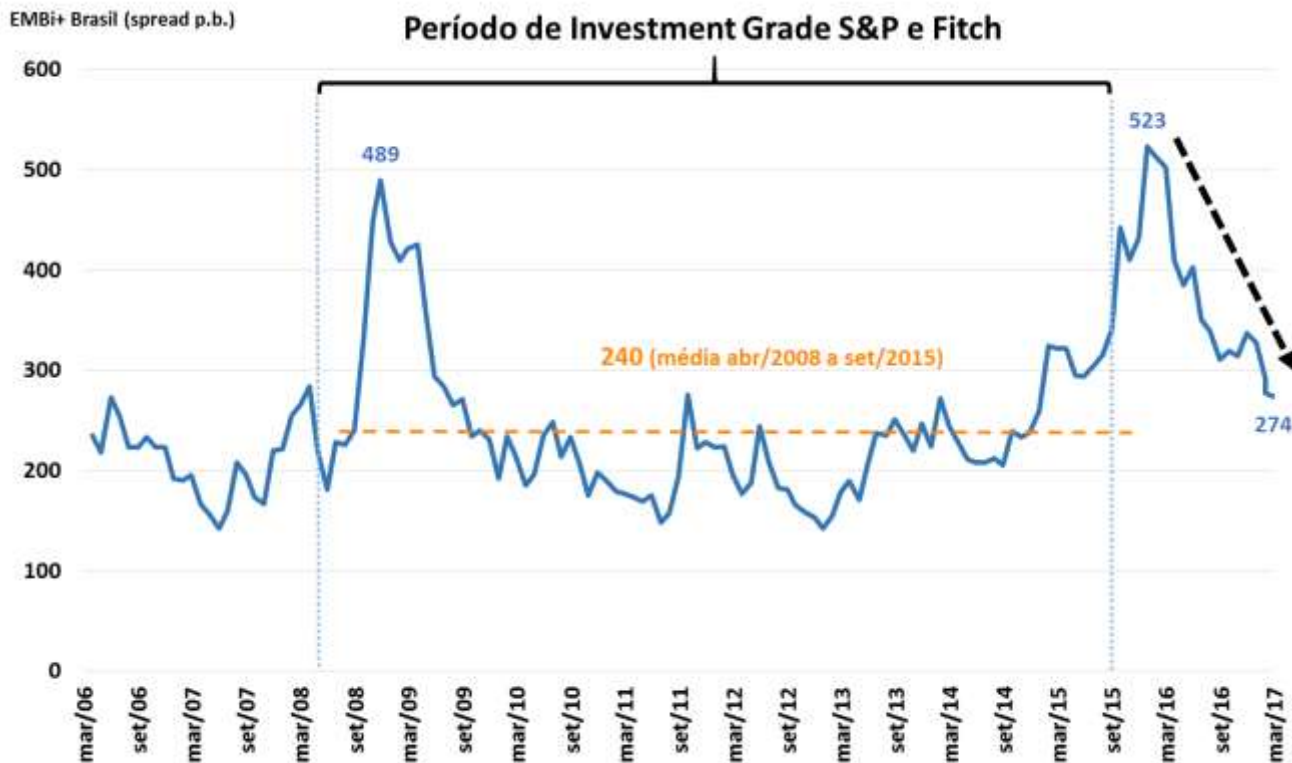

Fonte: JPMorgan. *Posição em 17/03/2017.



COMÉRCIO EXTERIOR

Comércio Exterior

										BCB/Focus: 31/03/2017			
Indicadores Cambiais (BCB)	fevereiro-17										Câmbio Médio 2017	Câmbio Médio 2018	Câmbio Médio 2019
taxa de variação cambial: valorização (-) ou desvalorização (+)	2015	2016	var.dez/16 - dez/15	var.jan/17 - jan/16	var.fev/17 - fev/16	var. acumul. do ano	dez/16 var.acumul. 12 meses	jan/17 var.acumul. 12 meses	fev/17 var.acumul. 12 meses				
Câmbio Nominal (R\$/US\$) - venda - fim de período valor do mês: 3,10	43,5%	1,8%	-16,5%	-22,7%	-22,1%	-22,4%	1,8%	-3,7%	-8,2%	3,25	3,40	3,50	
Câmbio Real Efetivo (IPCA)	22,4%	-5,3%	-20,1%	-24,1%	-24,1%	-24,1%	-5,3%	-9,5%	-12,9%				
Razão Câmbio/Salário corrigido pela Produtividade	26,9%	-15,4%	-17,7%	-21,4%	-20,3%	-20,9%	-15,4%	-18,3%	-20,4%				
Custo Unitário do Trabalho em US\$	-21,6%	2,6%	12,5%	24,5%	25,7%	25,1%	2,6%	7,2%	11,8%				
Comércio Exterior (FUNCEX)	fevereiro-17												
Quantidade e Preço Médio	2015	2016	var.dez/16 - dez/15	var.jan/17 - jan/16	var.fev/17 - fev/16	var. acumul. do ano	dez/16 var.acumul. 12 meses	jan/17 var.acumul. 12 meses	fev/17 var.acumul. 12 meses				
QUANTUM													
Exportação	8,3%	3,3%	-14,6%	10,8%	-5,6%	1,8%	3,3%	3,8%	1,1%				
Básicos	13,2%	-2,7%	-23,0%	6,6%	0,8%	3,5%	-2,7%	-2,8%	-4,8%				
Semimanufaturados	8,5%	9,9%	-8,0%	22,4%	-18,7%	-0,4%	9,9%	12,4%	7,1%				
Manufaturados	2,3%	7,9%	-8,8%	11,5%	-6,0%	1,7%	7,9%	8,6%	6,1%				
Importação	-15,1%	-11,9%	13,9%	19,3%	3,6%	11,4%	-11,9%	-8,1%	-6,0%				
Intermediários	-16,3%	-7,4%	28,5%	40,2%	10,6%	25,1%	-7,4%	-1,8%	0,9%				
Bens de Capital	-16,6%	-17,0%	-5,3%	-32,2%	-13,3%	-25,2%	-17,0%	-18,1%	-17,0%				
Bens de Consumo Duráveis	-27,6%	-36,0%	0,9%	18,7%	-13,4%	1,8%	-36,0%	-32,4%	-30,4%				
Bens de Consumo Não-Duráveis	-6,5%	-9,2%	30,0%	9,6%	-6,9%	0,8%	-9,2%	-7,1%	-7,9%				
Combustíveis e Lubrificantes	-11,4%	-22,1%	-27,1%	10,3%	3,0%	5,9%	-22,1%	-19,4%	-17,2%				
Índice de Rentabilidade das Exportações (jan/17)	2,0%	-8,2%	-7,2%	-7,7%	-7,9%	-7,9%	-7,5%	-8,2%	-9,5%				
Razão de Quantum = quantum médio X / quantum médio M (jan/17)	29,3%	15,6%	15,2%	-25,0%	-6,1%	-6,1%	25,4%	15,6%	12,0%				
PREÇO													
Exportação (X)	-21,6%	-6,2%	11,6%	19,6%	22,7%	21,1%	-6,2%	-2,9%	0,5%				
Básicos	-29,7%	-6,7%	18,1%	34,5%	40,0%	37,2%	-6,7%	-1,9%	3,2%				
Semimanufaturados	-16,1%	-3,9%	17,8%	14,1%	18,5%	16,3%	-3,9%	-1,1%	2,0%				
Manufaturados	-11,3%	-5,9%	4,0%	5,7%	6,3%	6,0%	-4,3%	-2,8%					
Importação (M)	-11,9%	-8,9%	-4,2%	-1,0%	2,3%	0,7%	-8,9%	-8,0%	-6,9%				
Intermediários	-6,4%	-7,7%	-6,3%	-3,0%	0,6%	-1,2%	-7,7%	-7,4%	-6,6%				
Bens de Capital	-5,3%	-5,0%	-11,7%	-2,1%	-0,8%	-1,4%	-5,0%	-4,5%	-4,5%				
Bens de Consumo Duráveis	-4,6%	-3,9%	9,7%	5,2%	-1,0%	2,0%	-3,9%	-2,3%	-1,8%				
Bens de Consumo Não-Duráveis	-7,5%	-2,8%	-5,9%	-1,9%	-6,6%	-4,2%	-2,8%	-2,4%	-2,4%				
Combustíveis e Lubrificantes	-37,9%	-26,6%	15,2%	16,3%	25,0%	20,6%	-26,6%	-21,9%	-17,0%				
Termos de Troca = preço médio X / preço médio M	-11,0%	3,1%	16,4%	20,8%	19,9%	20,4%	3,1%	5,5%	7,9%				

Taxa Nominal de Câmbio Diária R\$/US\$

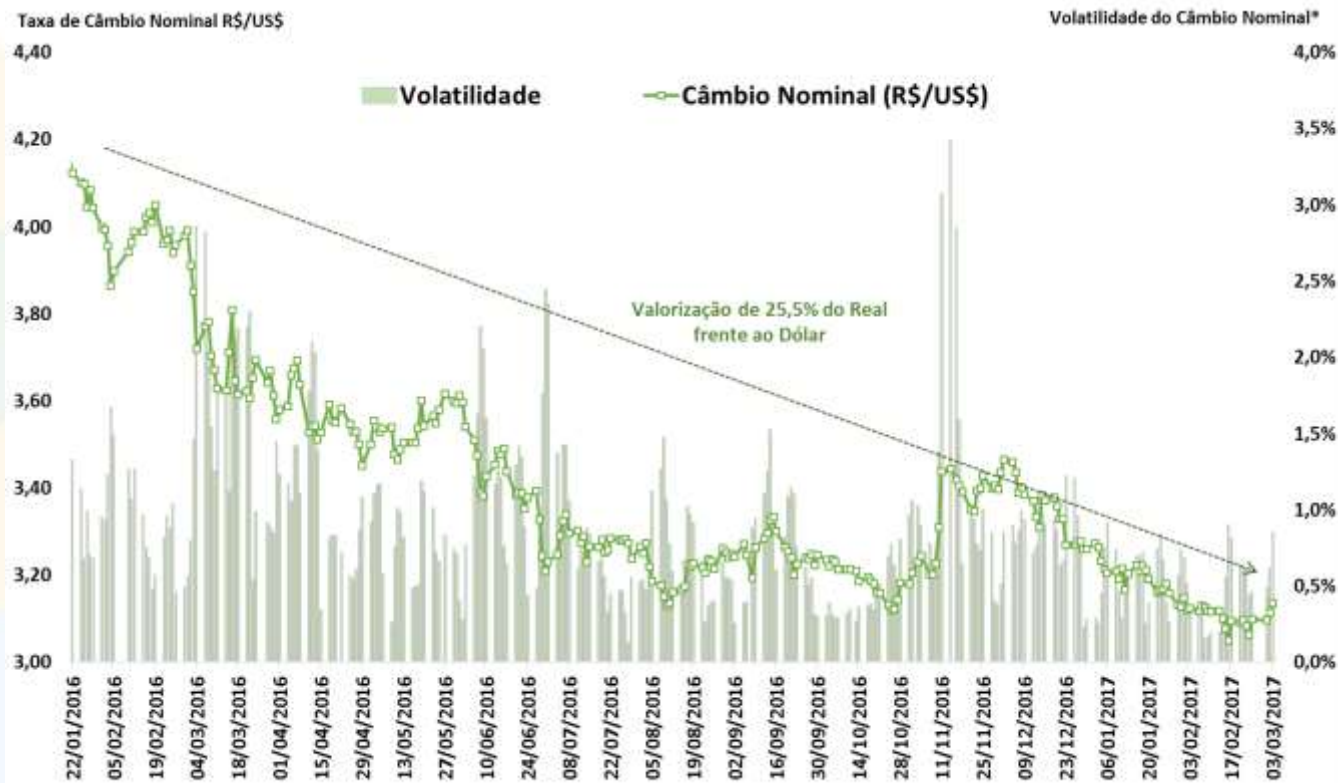

Fonte: BCB. *Volatilidade = Coeficiente de Variação Móvel de 5 dias.

Balança Comercial Semanal: Saldo e Médias Diárias em 52 Semanas

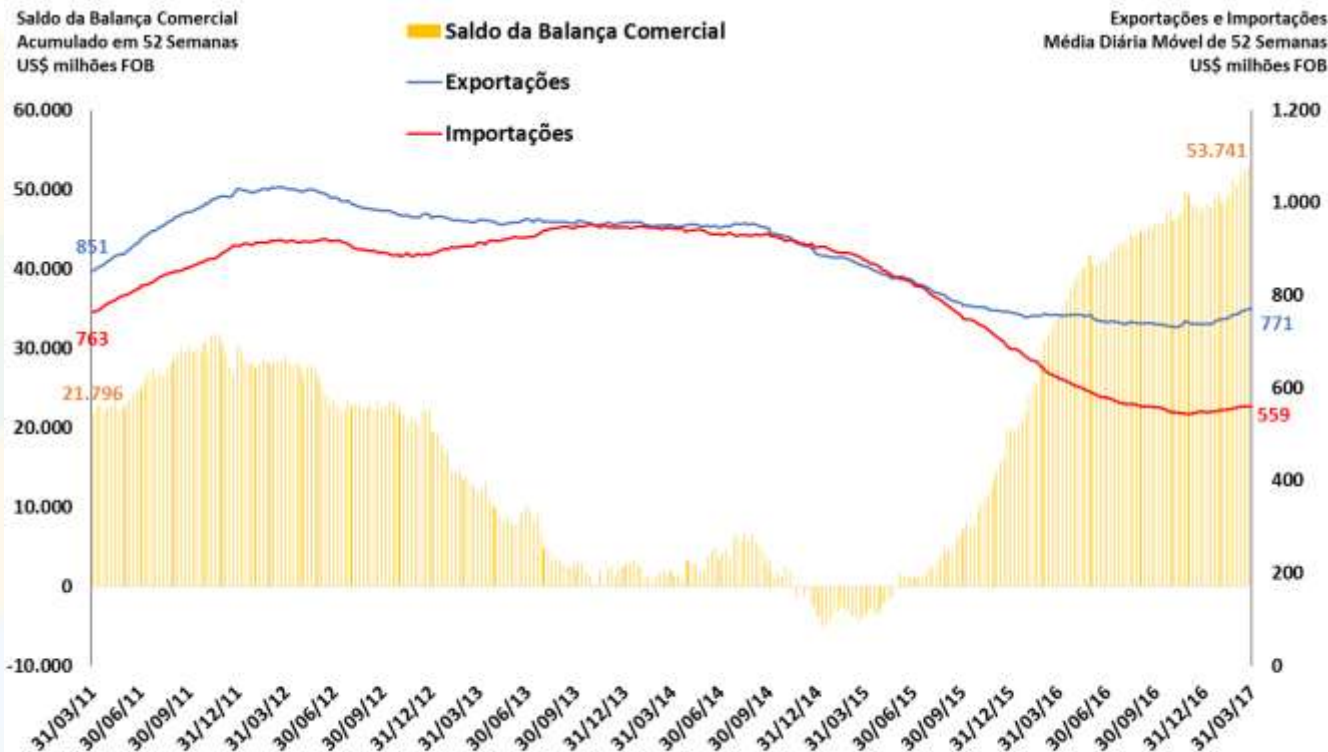

Fonte: SECEX/MDIC.

Taxa Nominal de Câmbio Mensal R\$/US\$

Taxa Nominal de Câmbio R\$/US\$
Venda - Fim de Período

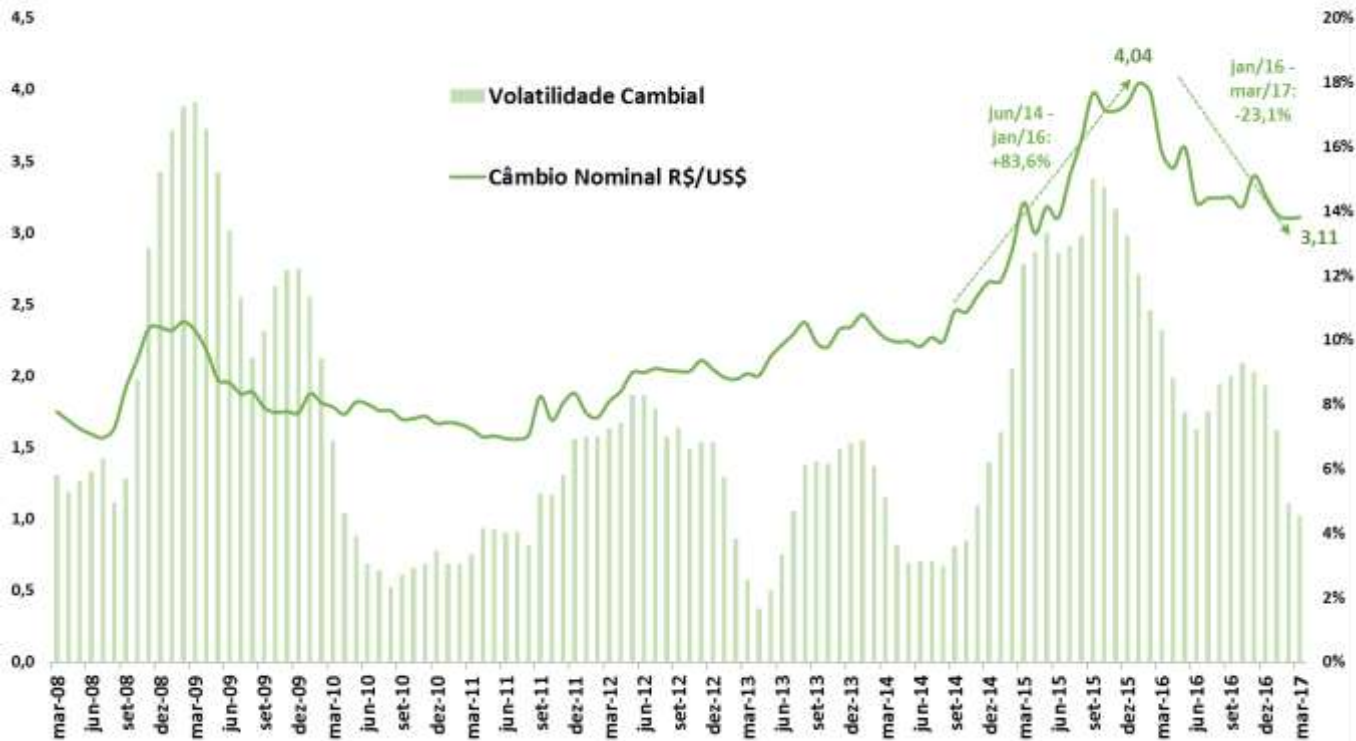

Fonte: BCB. *Volatilidade = Coeficiente de Variação Móvel de 12 meses.

Obs.: Março/2017 = dados até 16/03/2017.

Evolução dos Índices de Câmbio

Índices de Câmbio (MM 12 meses)

2006 = 100

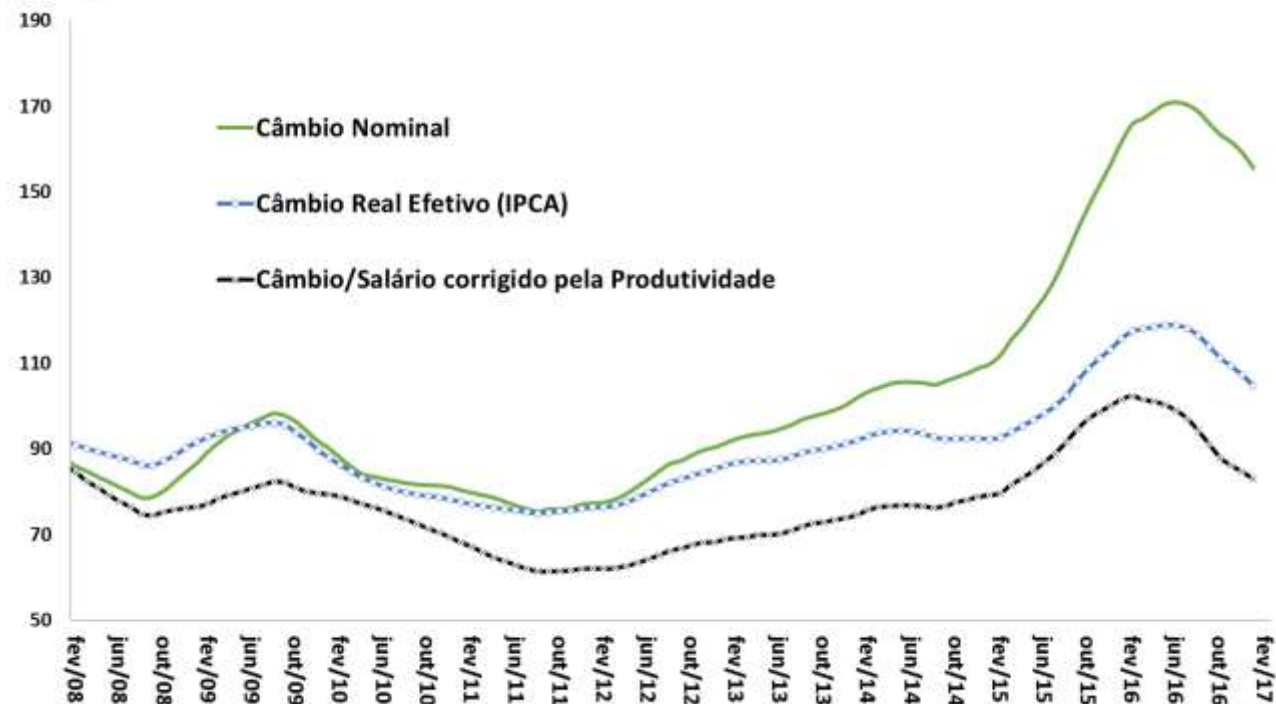

Fonte: BCB.

Saldo da Balança Comercial, Razão de Quantum e Termos de Troca

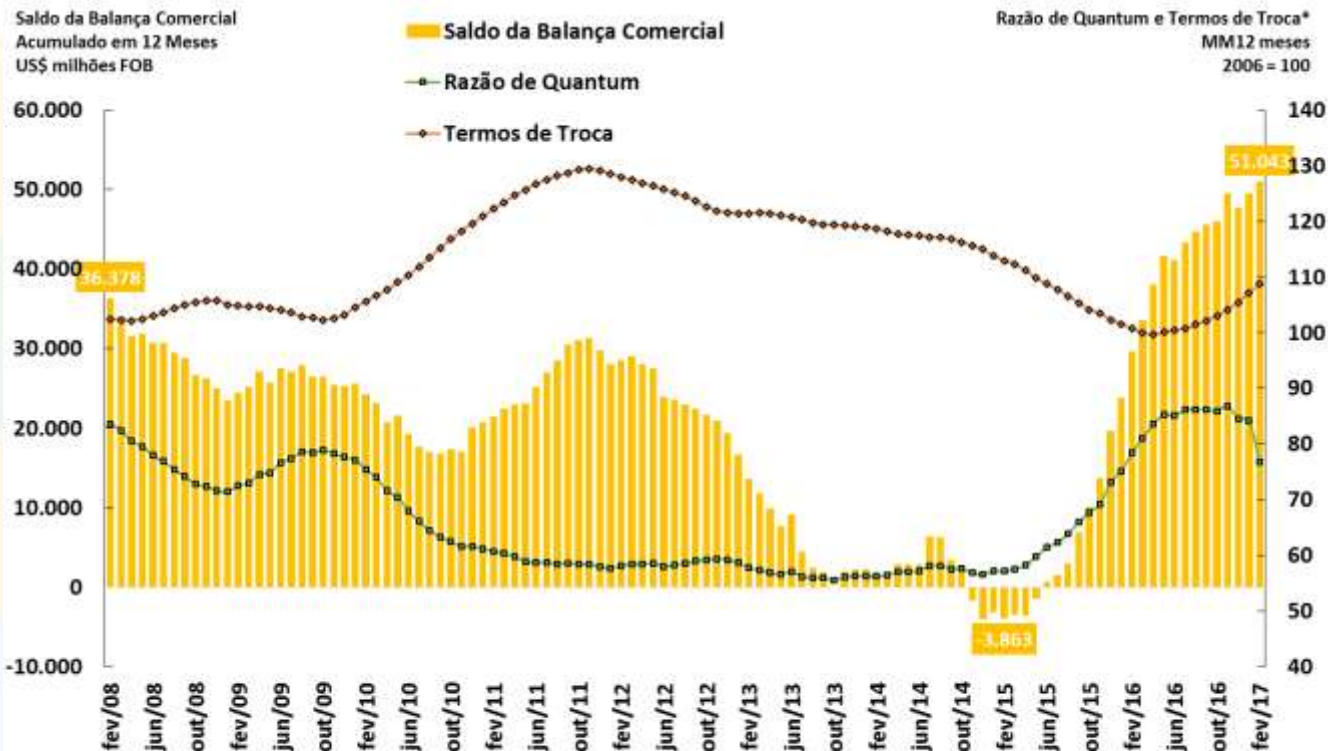

Fonte: BCB e FUNCEX.

*Razão de Quantum = (Volume Exportado / Volume Importado) e Termos de Troca = (Preço Médio Exportações / Preço Médio Importações).

Exportações: Rentabilidade, Preço e Câmbio

Câmbio Efetivo Real (IPCA) e Exportações (Preço e Índice de Rentabilidade)
MM 12 meses (2006 = 100)

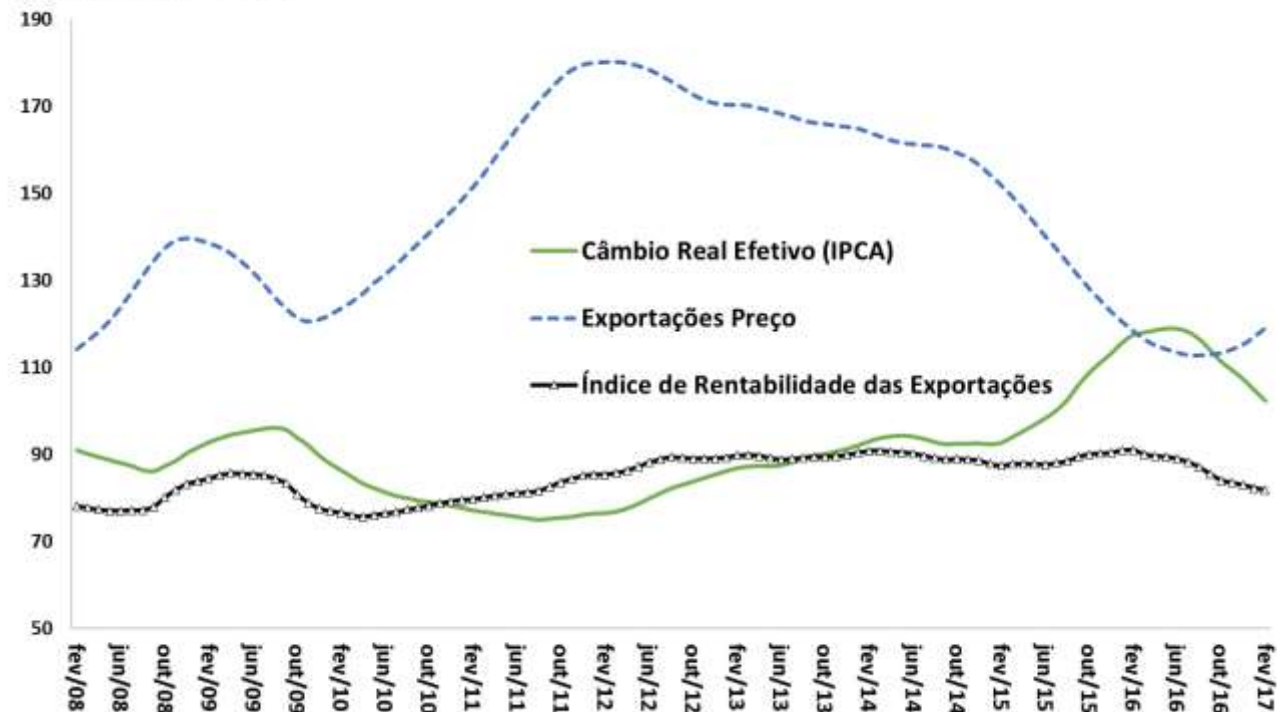

Fonte: BCB e FUNCEX.

Quantum das Exportações e das Importações

Exportações e Importações - Quantum
MM 12 meses (2006 = 100)

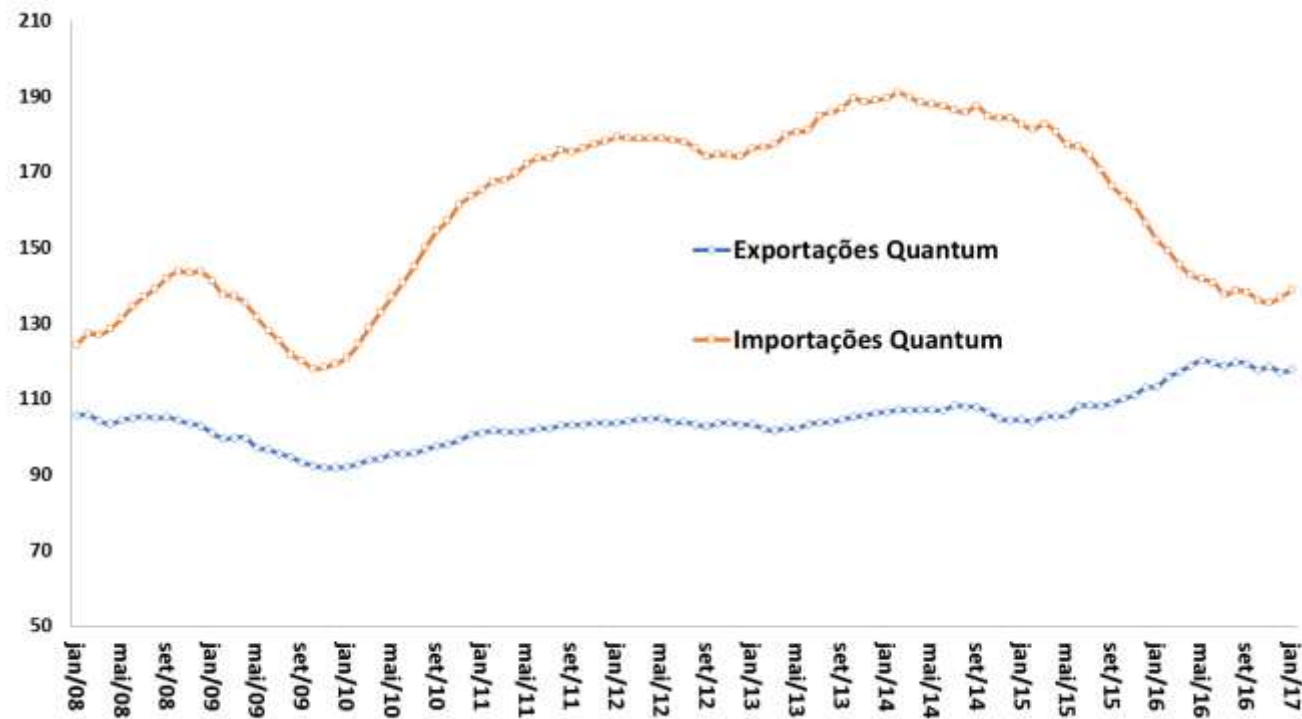

Fonte: BCB e FUNCEX.

Exportações: valor, quantum e preço

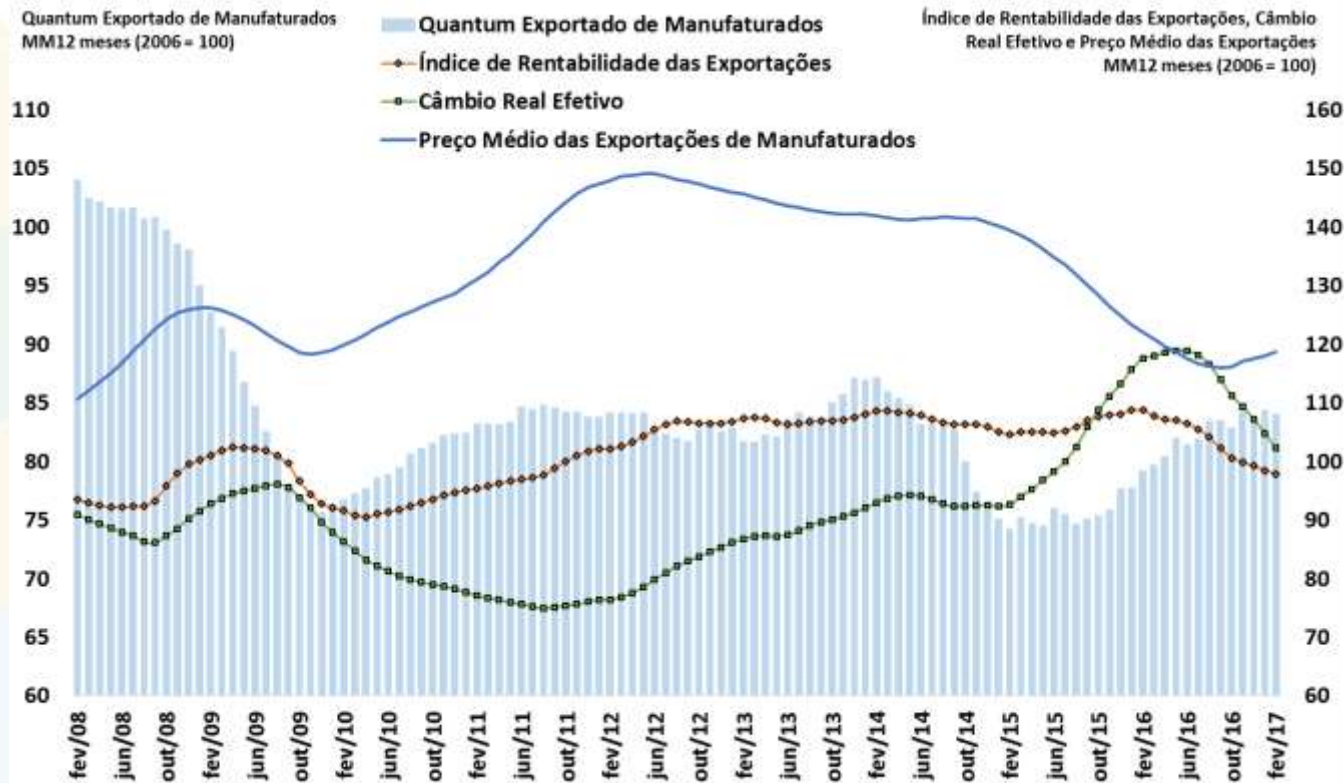

Fonte: BCB e FUNCEX.

Quantum Exportado Total e por Classes de Produtos

Quantum Exportado
MM 12 meses (2006=100)

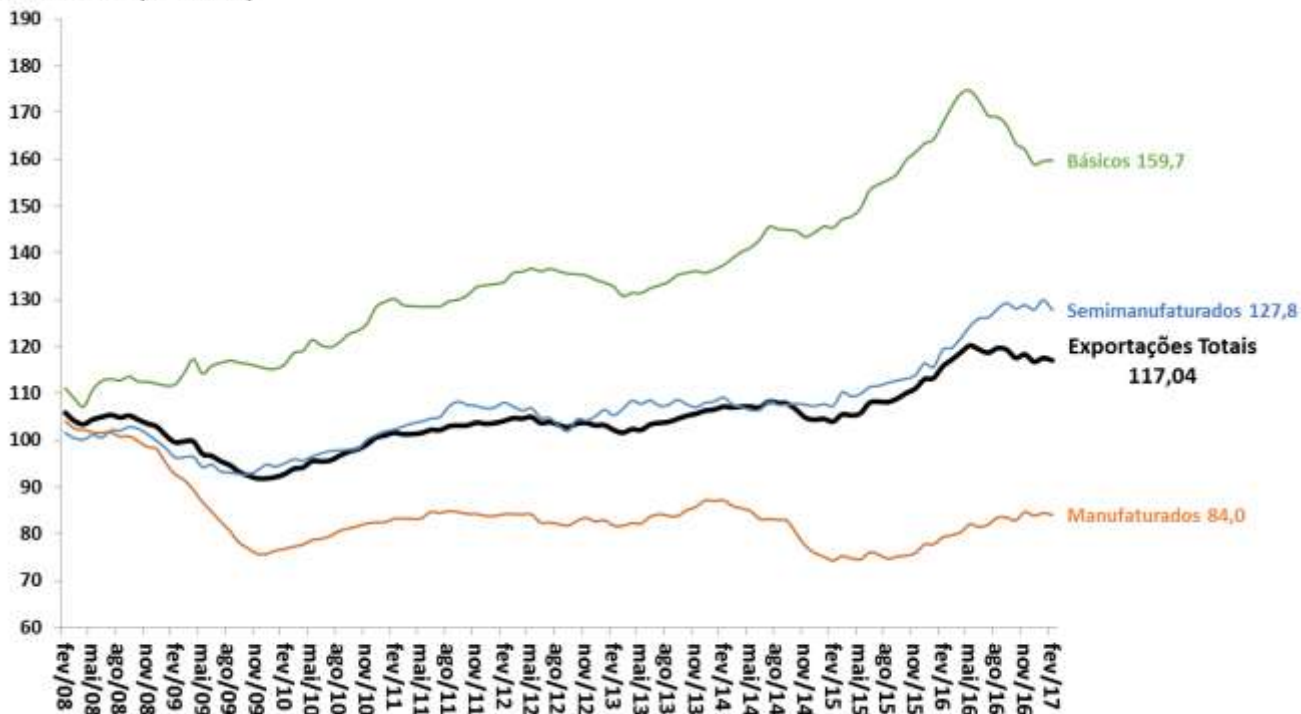

Fonte: FUNCEX.

Quantum Exportado Total e por Categorias Econômicas

Quantum Exportado
MM 12 meses (2006=100)

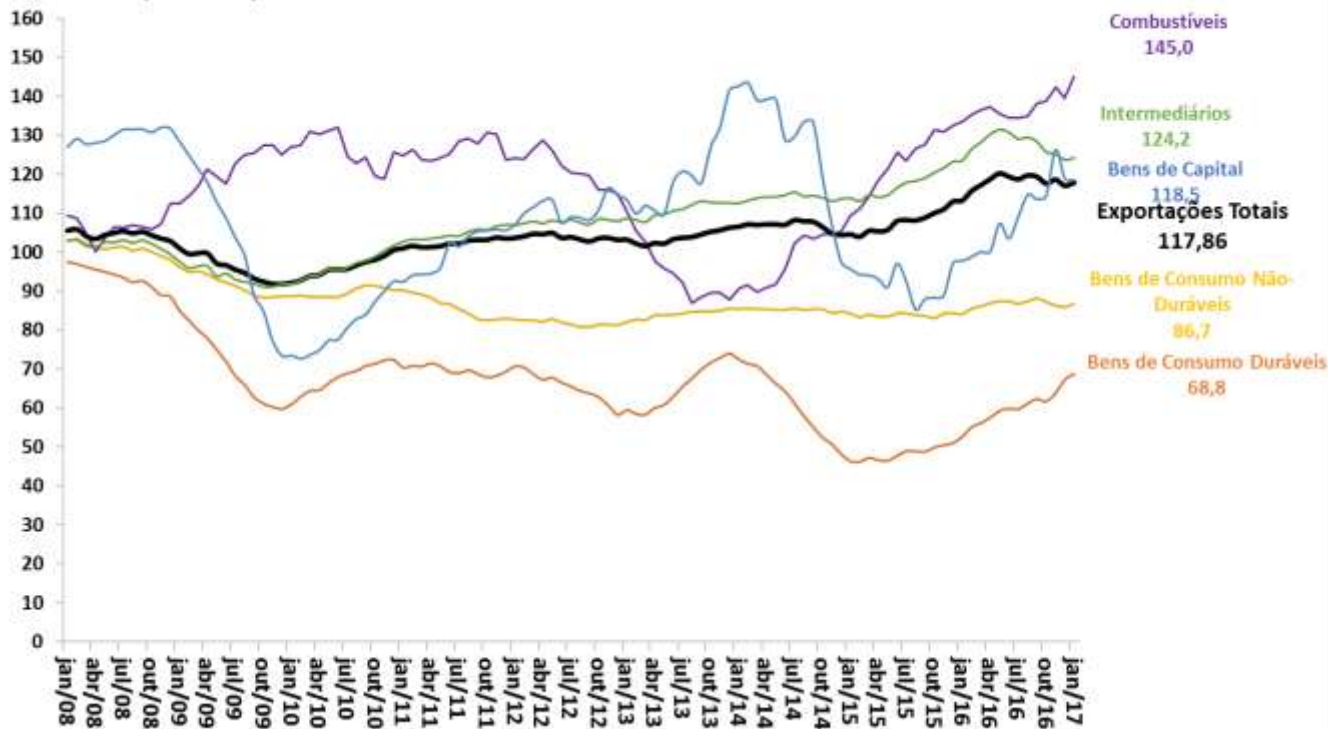

Fonte: FUNCEX.

Importações: valor, quantum e preço

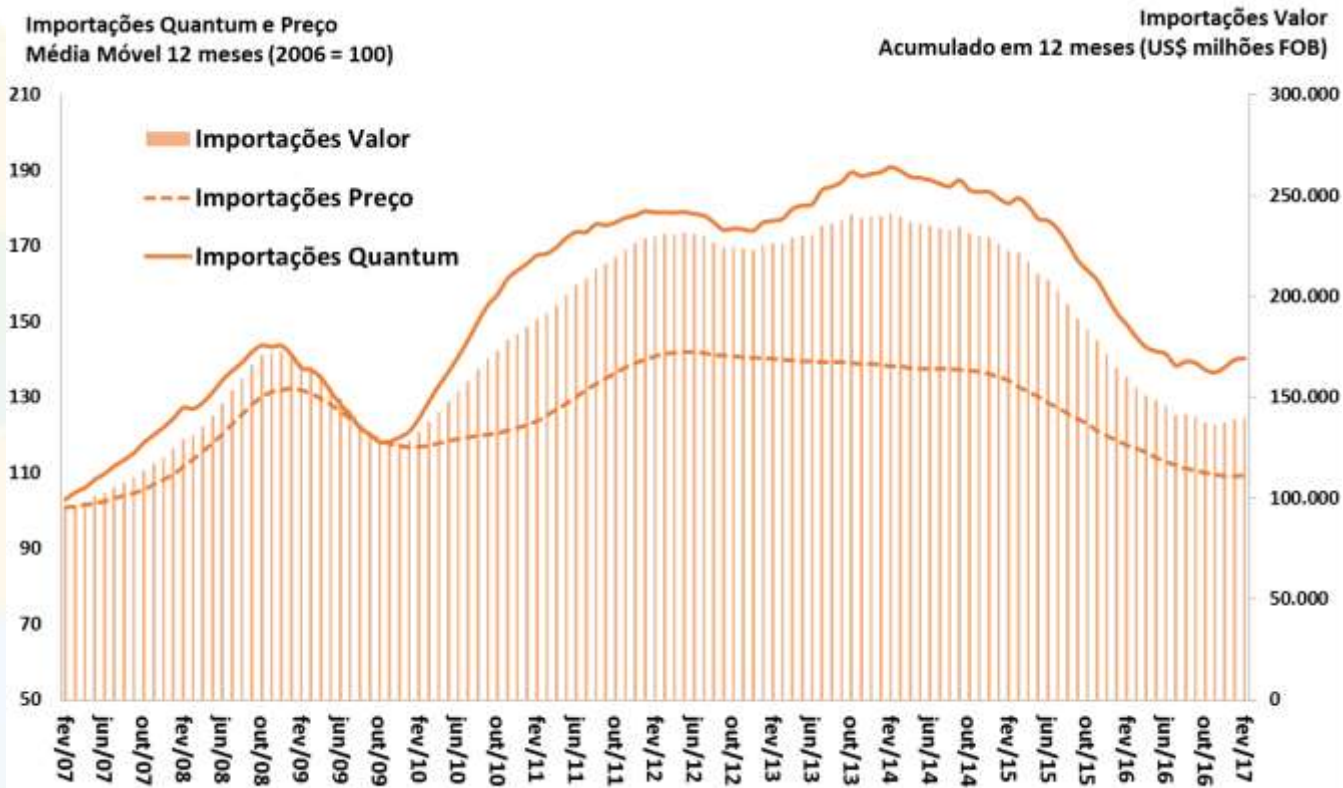

Fonte: MDIC e FUNCEX.

Quantum Importado Total e por Categorias Econômicas

Quantum Importado
MM 12 meses (2006=100)

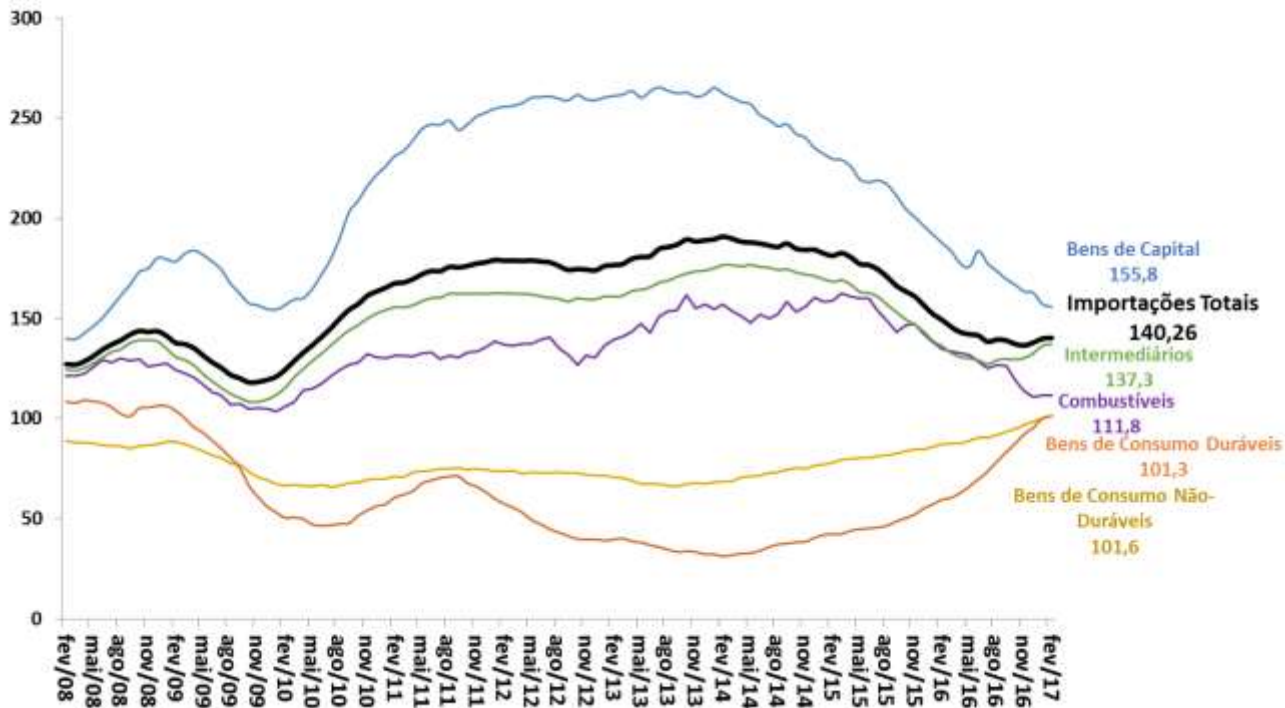

Fonte: FUNCEX.

Preço Internacional das Commodities Brasileiras

Índice de Commodities Brasil em US\$
MM 12 meses (2006=100)

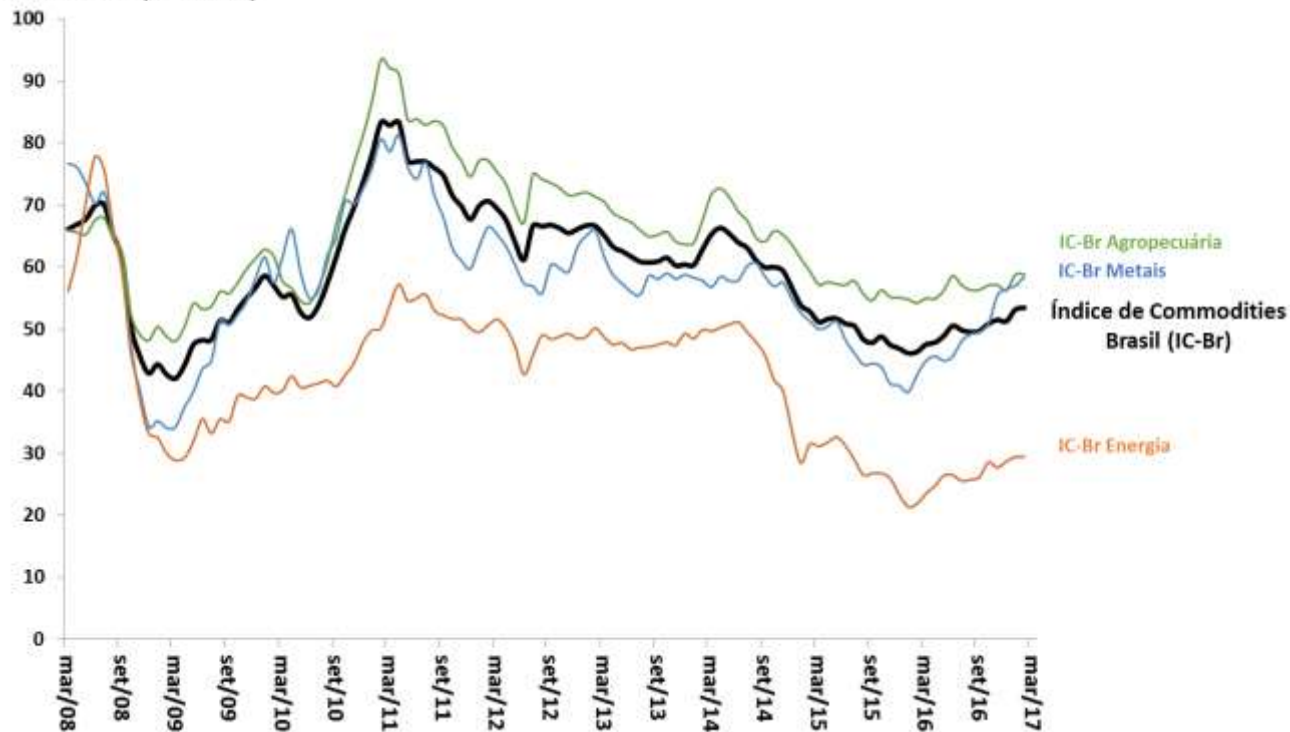

Fonte: BCB.

Evolução das Exportações Brasileiras por Países de Destino

% do Valor Total Exportado

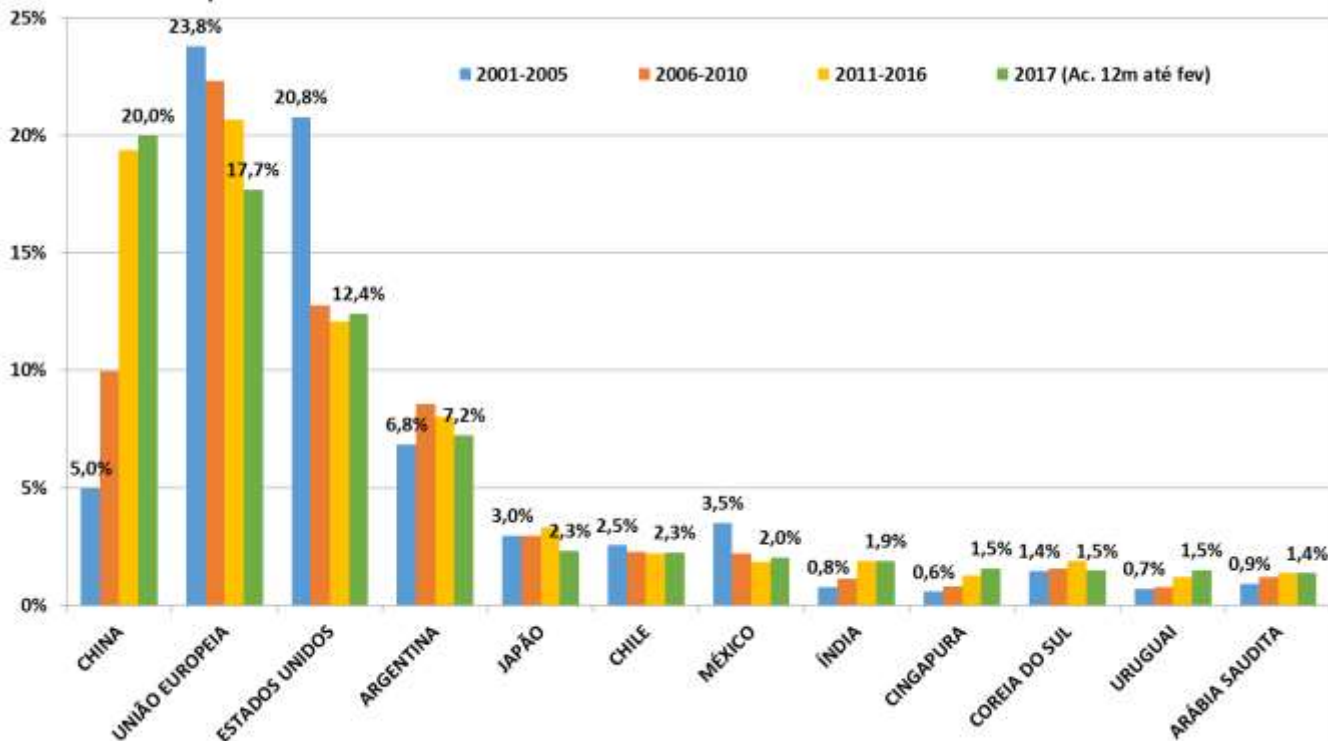

Fonte: SECEX/MIDC.



CONTAS EXTERNAS

Contas Externas

BCB/Focus: 31/03/2017

Balança de Pagamentos (BCB)	fevereiro-17		fev/17 ac. 12 meses	var.2016 - 2015	var.fev/17 ac.12m - 2016	var.jan/17 - jan/16	var.fev/17 - fev/16	var. acum. do ano - jan jan/17	var. acum. do ano - jan fev/17	2017		
	2015	2016								2017	2018	2019
em US\$ milhões												
Resultado BP	3.818	6.790	-6.724	77,8%	-199,0%	-36,2%	3556,3%	53,5%	59,7%			
Saldo em Transações Correntes (STC)	-59.434	-23.531	-22.818	-60,4%	-3,0%	5,6%	-51,2%	-54,3%	-51,3%	-26,00	-36,50	-40,50
<i>STC como % do PIB</i>	-3,3%	-1,3%	-1,2%	2,0 pp	0,1 pp	1,6 pp	1,4 pp					
Balança Comercial	17.670	45.037	48.395	154,9%	7,5%	287,1%	52,1%	121,4%	78,2%	47,7	39,4	37,1
Exportações	190.092	184.453	190.295	-3,0%	3,2%	33,5%	15,9%	0,3%	0,7%	196,39	204,77	215,25
Importações	172.422	139.416	141.900	-19,1%	1,8%	17,8%	5,9%	-15,1%	-12,3%	148,65	165,34	178,20
Serviços	-36.918	-30.448	-31.985	-17,5%	5,0%	75,2%	25,8%	-9,3%	-5,4%			
Rendas Primárias	-42.909	-41.080	-42.020	-4,3%	2,3%	23,7%	-2,7%	1,8%	-2,4%			
Rendas Secundárias (transferências)	2.724	-2.961	2.792	8,69%	-5,7%	-25,2%	-39,4%	3,2%	-2,9%			
Conta Capital	461	274	300	-40,6%	9,8%	30,3%	43,0%	-40,7%	-35,8%			
Conta Financeiras	55.155	16.467	15.794	-70,1%	-4,1%	16,9%	-70,1%	-64,6%	-64,8%			
Investimento Direto	61.175	71.114	75.797	16,2%	6,6%	96,2%	-16,0%	23,2%	20,1%			
Investimento Estrangeiro Direto (IED)	74.694	78.929	-84.387	5,7%	-206,9%	111,3%	-10,4%	12,9%	11,3%	75,00	74,50	75,00
Investimento em Carteira	22.269	-19.217	-15.117	-186,3%	-21,3%	-29,9%	-68,8%	-200,8%	-245,3%			
Ações	6.366	7.049	8.438	10,7%	19,7%	-4581,8%	43,7%	28,6%	29,9%			
Títulos de Renda Fixa	12.340	-30.495	-26.022	-347,1%	-14,7%	-14,3%	-69,6%	-419,9%	-922,9%			
Outros Investimentos, Fluxos de Capitais	-28.290	-35.430	-44.886	25,2%	26,7%	3354,4%	-286,6%	44,5%	61,3%			
Reservas Internacionais - conceito liquidez	356.464	365.016	368.981	2,4%	1,1%	2,9%	2,7%					
Dívida Externa Bruta (BCB)	fevereiro-17											
em US\$ milhões	2015	2016	fev/17	2015 % do total	fev/17 % do total	var. pp	2015 % PIB	fev/17 % PIB	var. pp			
Dívida Externa Total - conceito ampliado	665.101	671.647	672.912	100,0%	100,0%	-	37,0%	37,1%	0,1 pp			
Dívida Externa Bruta	334.745	321.297	315.051	100,0%	100,0%	0,0 pp	18,6%	17,4%	-1,3 pp			
Setor Público	68.208	74.379	73.945	20,4%	23,5%	3,1 pp	3,8%	4,1%	0,3 pp			
Setor Privado e Setor Público Financeiro	266.537	246.918	241.106	79,6%	76,5%	-3,1 pp	14,8%	13,3%	-1,5 pp			
Curto Prazo	51.140	56.327	52.278	15,3%	16,6%	1,3 pp	2,8%	2,9%	0,0 pp			
Médio e Longo Prazo	283.605	264.970	262.774	84,7%	83,4%	-1,3 pp	15,8%	14,5%	-1,3 pp			
Empréstimos Intercompanhia	205.711	222.344	230.255	61,5%	73,1%	11,6 pp	11,4%	12,7%	1,2 pp			
Títulos de Renda Fixa no Brasil de posse de não residentes	124.645	128.006	127.605	37,2%	40,5%	3,3 pp	6,9%	7,0%	0,1 pp			

Brasil: Câmbio Efetivo Real e Ajuste nas Contas Externas

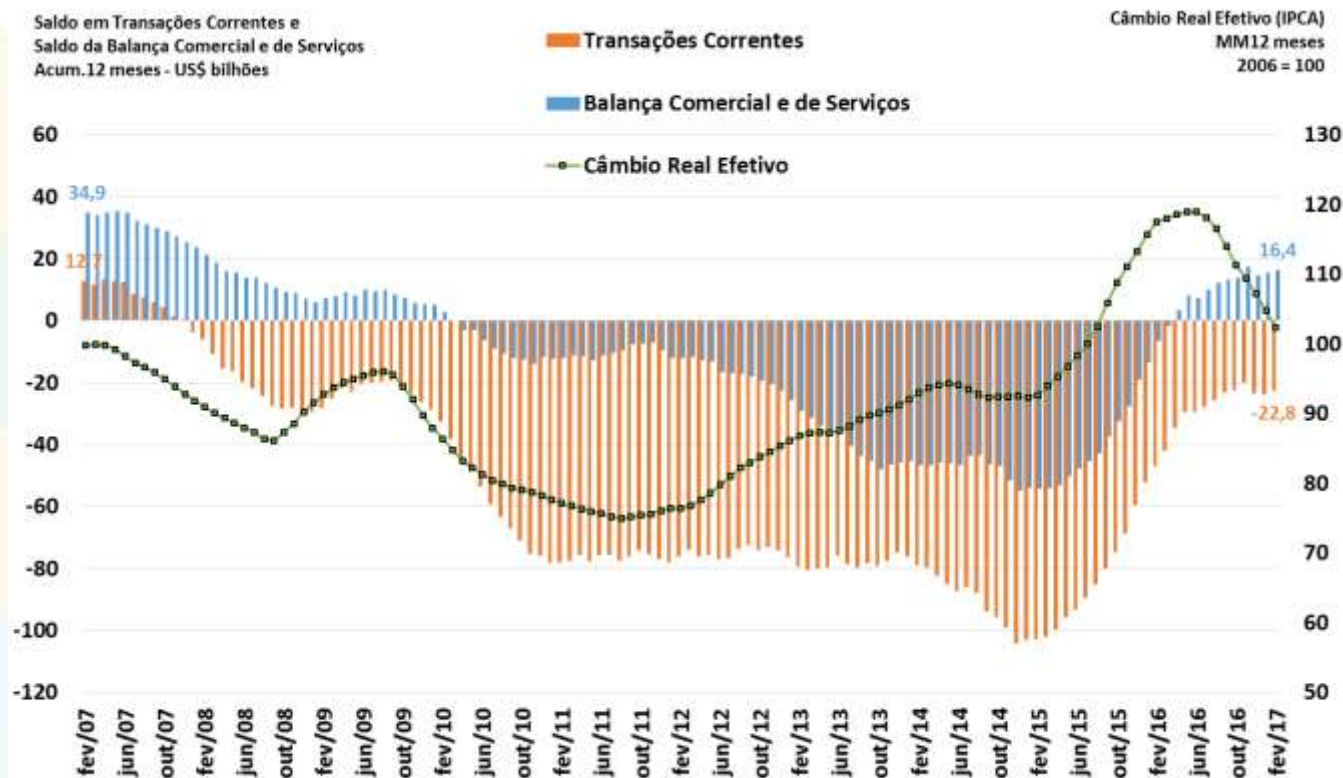

Fonte: BCB.

Saldo em Transações Correntes como % do PIB

Valores Acumulados em 12 Meses
Em % do PIB

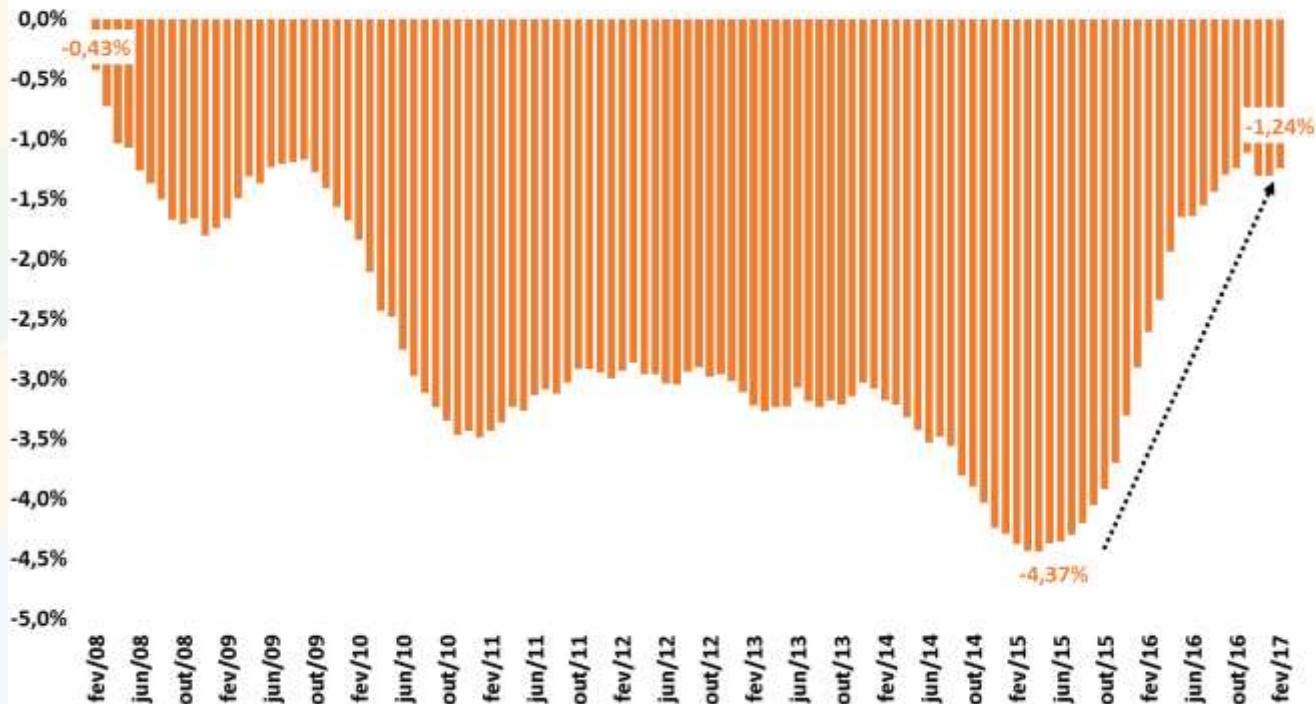

Fonte: BCB.

Financiamento do Déficit em Transações Correntes

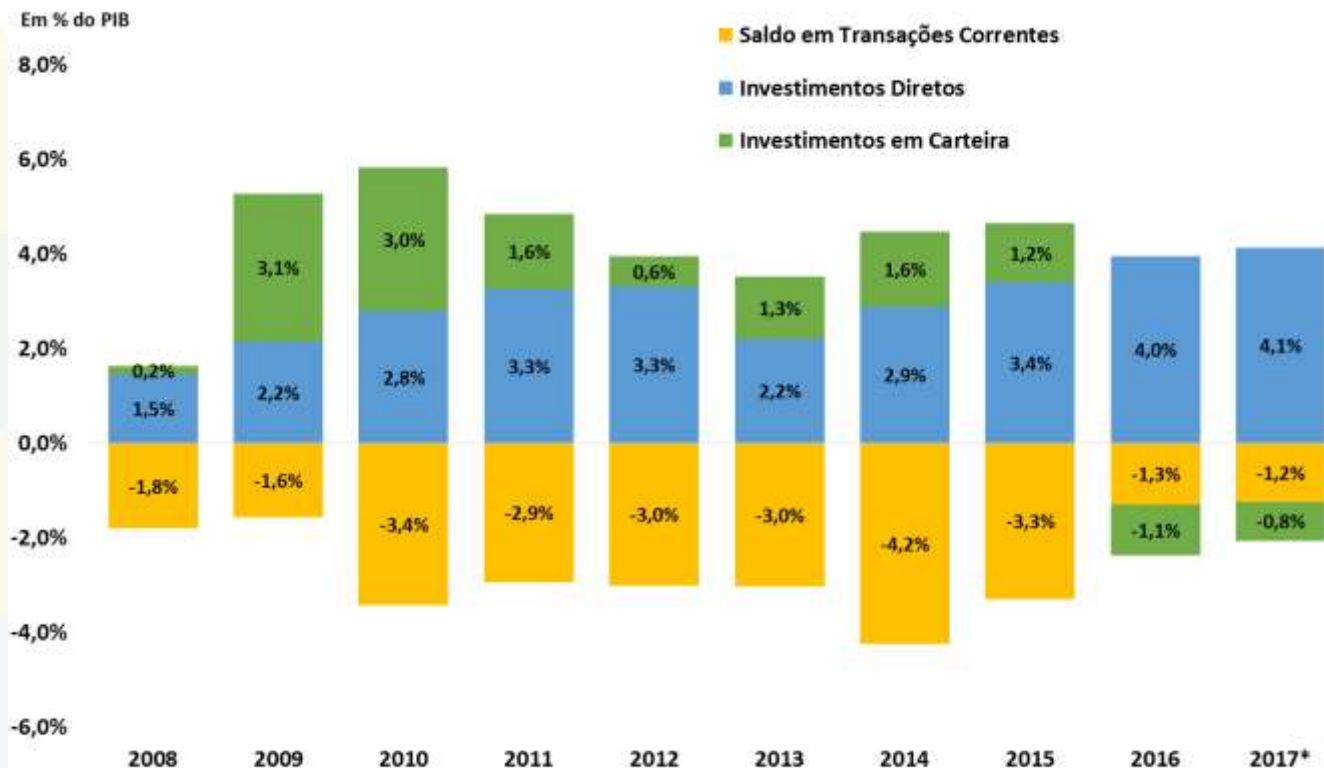

Fonte: BCB. *Acumulado em 12 meses até fevereiro de 2017.

Decomposição do Saldo em Transações Correntes

Balança Comercial, de Serviços e Rendas
Acum.12 meses - US\$ bilhões

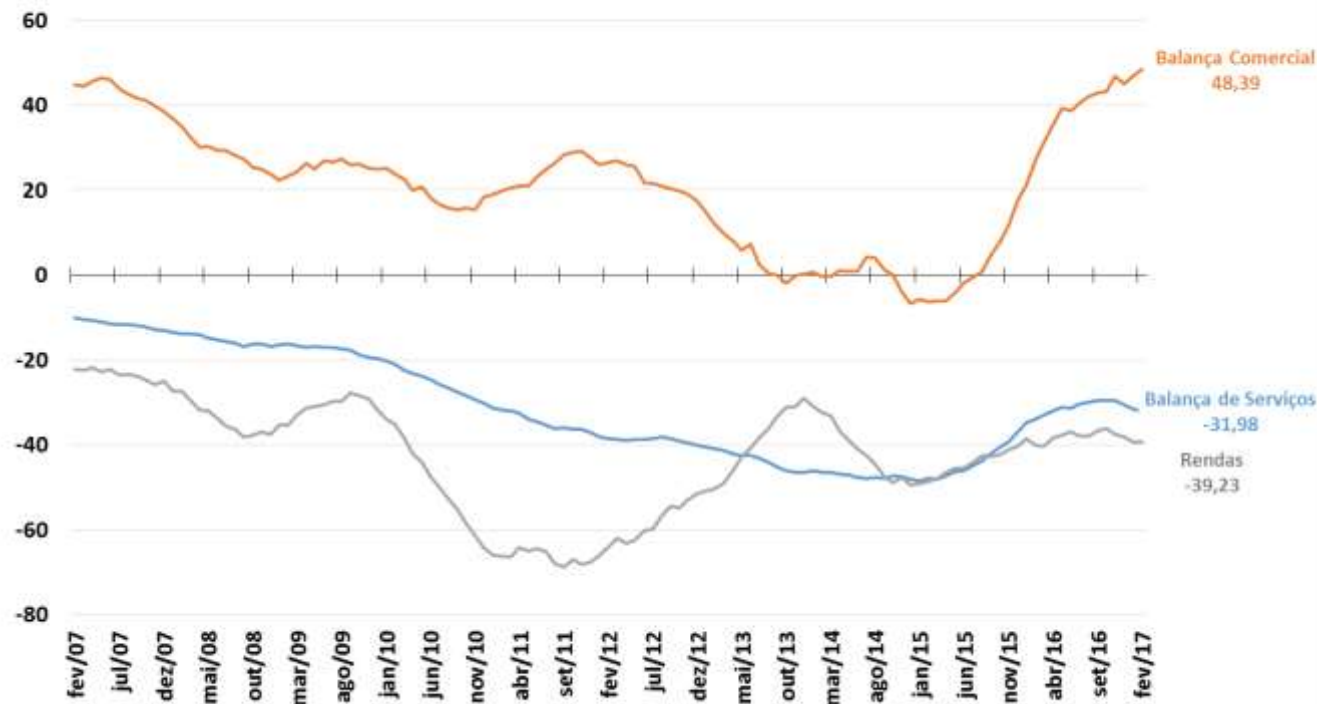

Fonte: BCB.

Balança de Serviços e Principais Componentes

Balança de Serviços e principais componentes
Acum.12 meses - US\$ bilhões

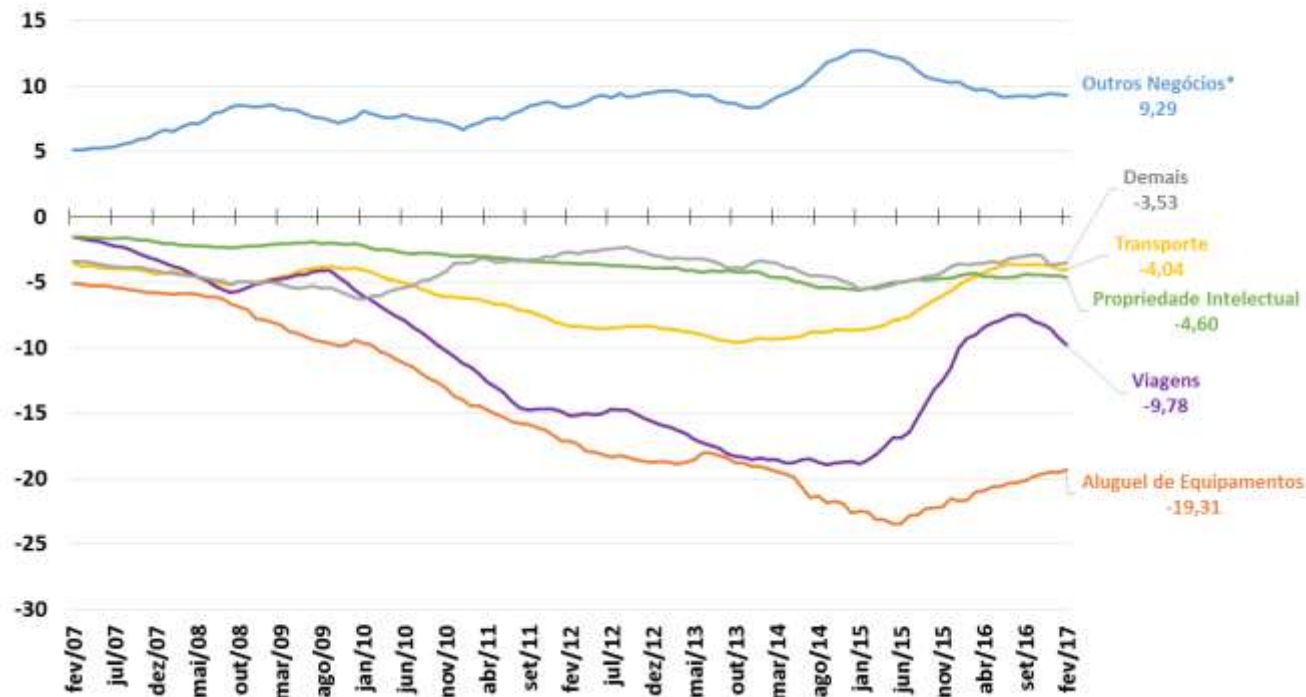

Fonte: BCB. *Inclui serviços de pesquisa e desenvolvimento, serviços jurídicos, serviços de publicidade, serviços de engenharia e arquitetura, serviços de limpeza e despoluição.

Conta Financeira e Principais Componentes

Saldos da Conta Financeira
Valores + Ingressos Líquidos / - Saídas Líquidas
Acum.12 meses - US\$ bilhões

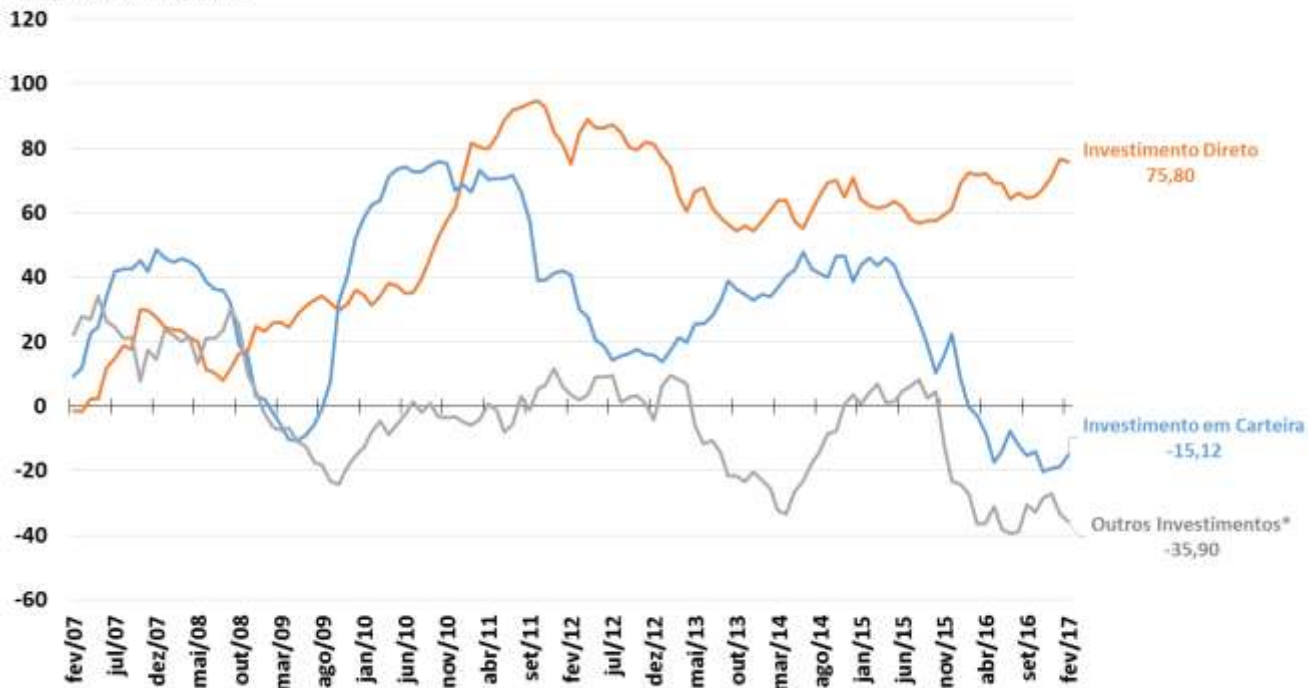

Fonte: BCB. *Empréstimos e Créditos Comerciais.

Investimentos Diretos – Principais Componentes

Investimentos Direto - principais componentes
Valores + Ingressos Líquidos / - Saldas Líquidas
Acum. 12 meses - US\$ bilhões

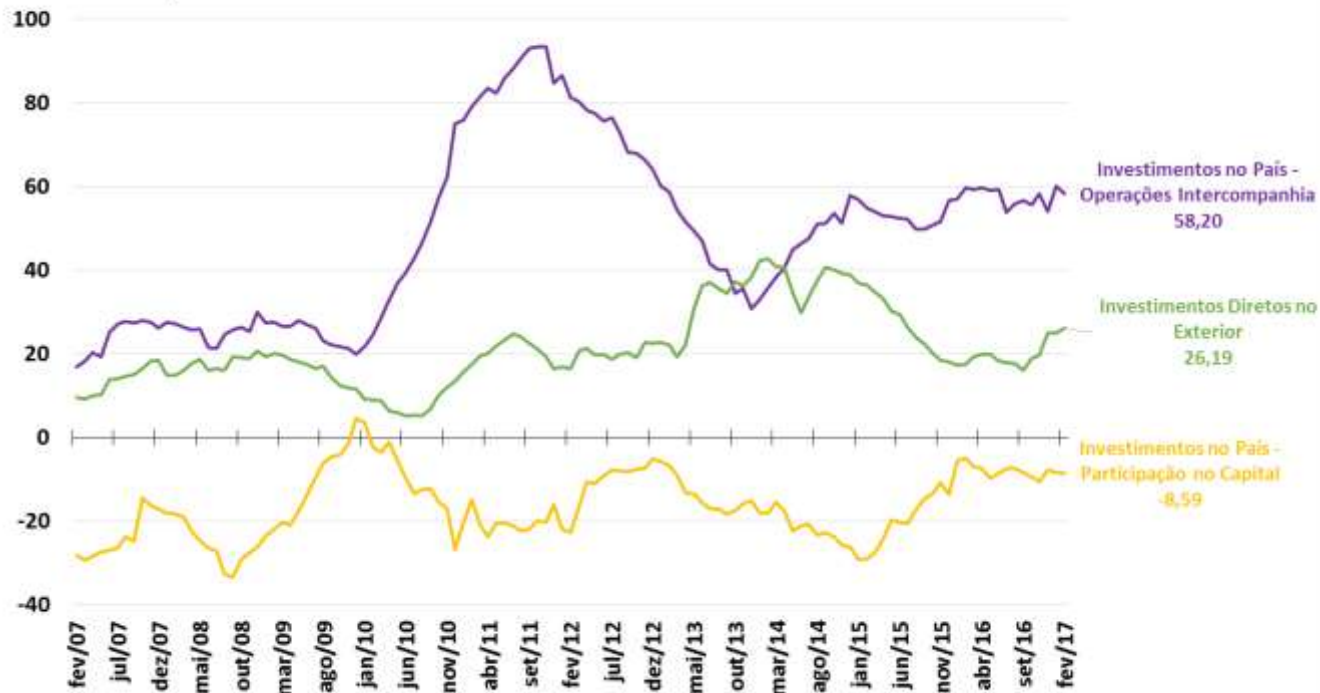

Fonte: BCB.

Investimentos em Carteira – Principais Componentes

Investimentos em Carteira - principais componentes

Valores + Ingressos Líquidos / - Saídas Líquidas

Acum. 12 meses - US\$ bilhões

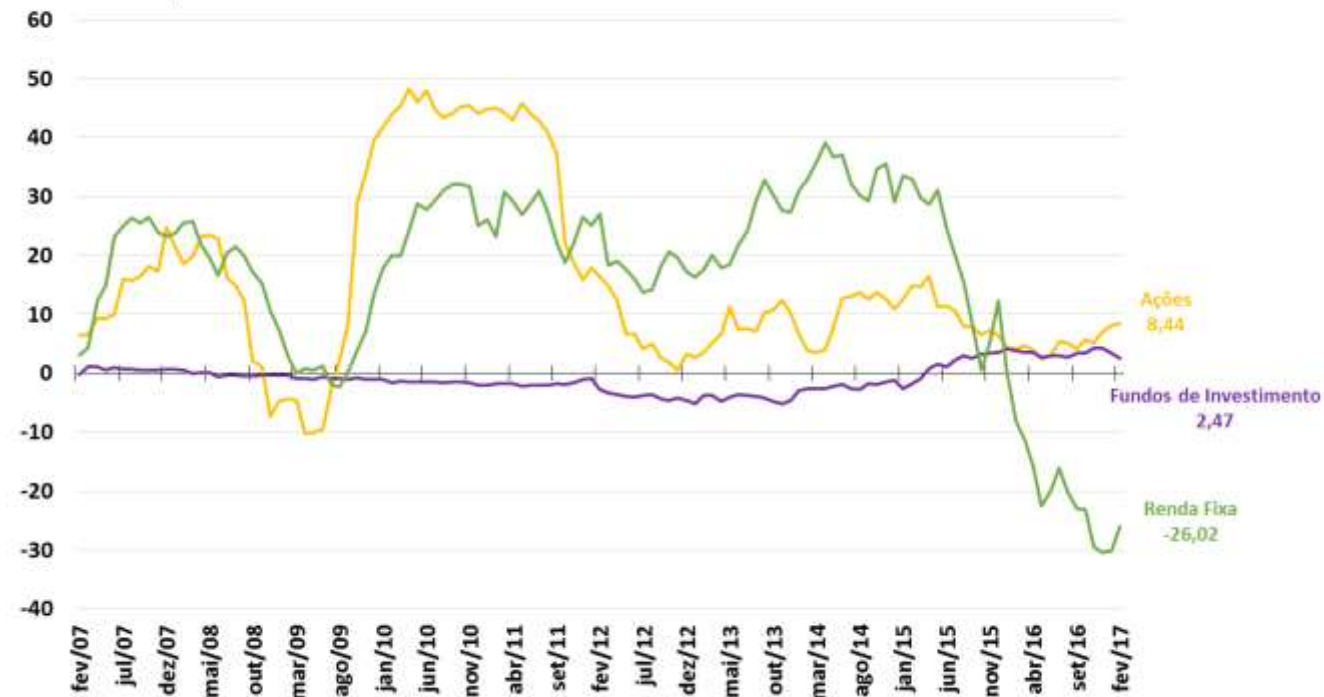

Fonte: BCB.

Reservas Internacionais e Swap Cambial

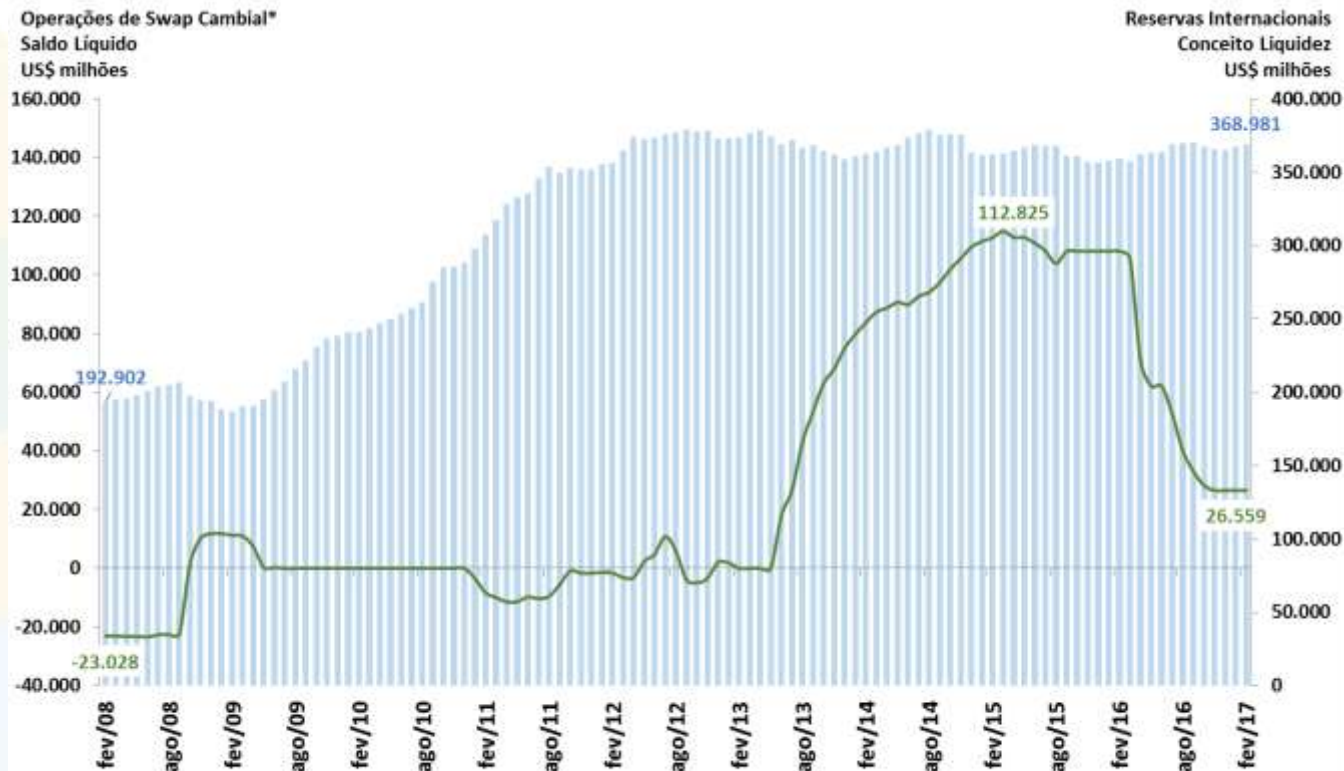

Fonte: BCB. * Valores positivos implicam em posição líquida vendida em câmbio e valores negativos em posição líquida comprada em câmbio.



CONTAS PÚBLICAS

Contas Públicas

										BCB/Focus:		31/03/2017		
Resultado do Governo Central (STN/MF)		fevereiro-17	Valores Acumulados em 12 meses (R\$ milhões)					var. %						
ACIMA DA LINHA (STN/MF)		2012	2013	2014	2015	2016	fev/17 acum.12 meses	2016 / 2015	Acum.12 meses / 2016	Acum. 2017 / Acum. 2016				
Receita Total		1.059.889	1.178.983	1.221.474	1.247.789	1.314.953	1.358.875	5,4%	3,3%	19,0%				
Receitas do Tesouro Nacional		784.125	871.836	883.971	897.517	956.816	1.002.069	6,6%	4,7%	25,8%				
Receitas da Previdência Social		275.765	307.147	337.503	350.272	358.137	356.806	2,2%	-0,4%	-2,4%				
Transferências a Estados e Municípios		171.394	181.895	198.462	204.684	226.835	224.687	10,8%	-0,9%	-5,5%				
Receita Líquida Total		888.495	997.088	1.023.013	1.043.105	1.088.118	1.134.188	4,3%	4,2%	24,1%				
Despesa Total		812.632	920.095	1.040.223	1.158.701	1.242.373	1.240.341	7,2%	-0,2%	-1,0%				
Despesa do Tesouro Nacional		496.043	563.092	646.022	722.611	734.502	725.779	1,6%	-1,2%	-6,8%				
Benefícios Previdenciários		316.590	357.003	394.201	436.090	507.871	514.562	16,5%	1,3%	9,1%				
Resultado do Governo Central (STN/MF)		fevereiro-17	Valores Acumulados em 12 meses (R\$ milhões)					% do PIB						
ACIMA DA LINHA (STN/MF)		2012	2013	2014	2015	2016	fev/17 acum.12 meses	2015	2016	Acum.12 meses				
Resultado Primário do Governo Central		75.863	76.994	-17.211	-115.596	-154.255	-106.153	-1,9%	-2,5%	-1,7%				
Tesouro Nacional		116.687	126.850	39.487	-29.778	-4.521	51.603	-0,5%	-0,1%	0,8%				
Previdência Social		-40.825	-49.856	-56.698	-85.818	-149.734	-157.756	-1,4%	-2,4%	-2,5%				
Resultado do Setor Público (BCB)		fevereiro-17	Valores Acumulados em 12 meses (R\$ milhões)					% do PIB						
ABAIXO DA LINHA (Necessidade de Financiamento do Setor Público)		2012	2013	2014	2015	2016	fev/17 acum.12 meses	2015	2016	Acum.12 meses	2017	2018	2019	
Meta Superávit Primário											-2,64%	-2,11%	-0,90%	
Resultado Primário do Setor Público Consolidado		104.951	91.306	-32.536	-111.249	-155.791	147.419	-1,9%	-2,5%	2,3%	-1,7%	-1,0%	-0,4%	
Governo Central		86.086	75.291	-20.472	-116.656	-159.473	156.416	-1,9%	-2,5%	2,5%				
Estados e Municípios		21.511	16.337	-7.790	9.684	4.666	-10.017	0,2%	0,1%	-0,2%				
Empresas Estatais (exclui Petrobrás e Eletrobrás)		-2.645	-322	-4.274	-4.278	-983	1.020	0,0%	0,0%	0,0%				
Juros Nominais (sem desvalorização cambial)		-213.863	-248.856	-311.380	-501.786	-407.024	388.207	-8,4%	-6,5%	6,2%				
Resultado Nominal (sem desvalorização cambial)		-108.912	-157.550	-343.916	-613.035	-562.815	535.626	-10,2%	-9,0%	8,5%	-7,9%	-7,1%	-6,7%	
Dívida Líquida do Setor Público (BCB)		fevereiro-17	Saldo em R\$ milhões					var. %						
saldos em final de período (R\$ milhões)		dez/12	dez/13	dez/14	dez/15	dez/16	fev/17	dez/15 - dez/14	dez/16 - dez/15	fev/17 - dez/16	2017	2018	2019	
Setor Público Consolidado (R\$ milhões)		1.550.083	1.626.335	1.883.147	2.136.888	2.892.913	2.987.816	13,47%	35,38%	3,28%				
Governo Central		1.002.205	1.025.358	1.200.680	1.312.962	2.090.133	2.193.847	9,4%	59,2%	5,0%				
Estados e Municípios		519.423	569.794	643.066	771.635	747.503	737.808	20,0%	-3,1%	-1,3%				
Empresas Estatais		28.456	31.183	39.402	52.292	55.278	56.161	32,7%	5,7%	1,6%				
Dívida Interna Líquida		2.169.502	2.341.011	2.669.547	3.289.112	3.856.985	3.920.319	23,2%	17,3%	1,6%				
Dívida Externa Líquida		-619.419	-714.676	-786.400	-1.152.224	-964.072	-932.503	46,5%	-16,3%	-3,3%				
Dívida Líquida do Setor Público (% do PIB)		32,2%	30,5%	32,6%	35,6%	46,2%	46,6%	3,0 pp	10,6 pp	0,4 pp	55,0%	57,2%	58,0%	
Dívida Bruta do Governo Geral (% do PIB)		53,7%	51,5%	56,3%	65,5%	69,9%	70,0%	9,2 pp	4,4 pp	0,1 pp				
Dívida Bruta do Governo Geral (R\$ milhões)		2.583.946	2.747.997	3.252.449	3.927.523	4.378.486	4.450.007	20,76%	11,48%	1,63%				

Ajuste Fiscal e Recuperação Econômica



Fonte: IBGE/MP e BCB.

* Anexo IV de Metas Fiscais da LDO 2017 e Grade de Parâmetros Macroeconômicos (SPE/MF) de março/2017.

Resultado Primário do Governo Central - % do PIB

Resultado Primário do Governo Central
Acumulado em 12 meses
% do PIB

Receita Primária Líquida e Despesa Primária
Acumulado em 12 meses
% do PIB

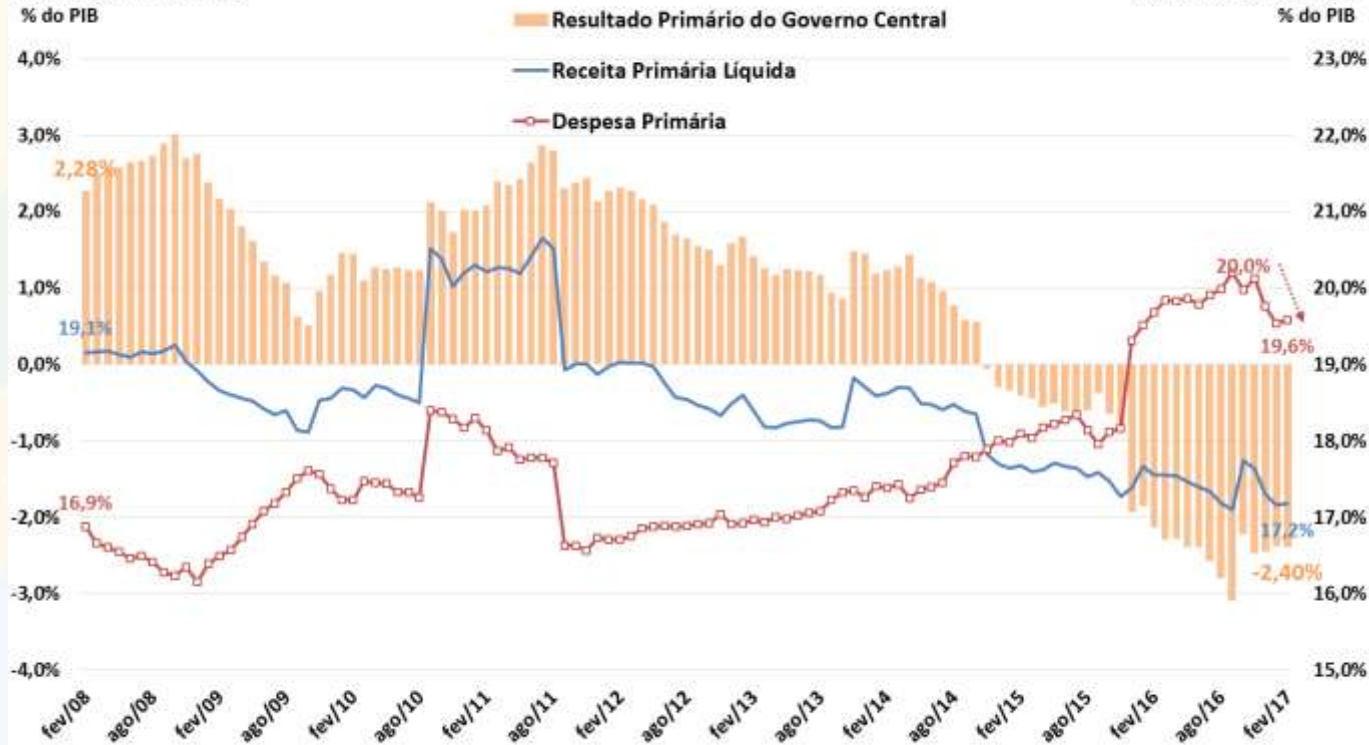

Fonte: BCB e STN/MF.

Resultado Primário do Governo Central – Valores Correntes

Resultado Primário do Governo Central
Acumulado em 12 meses
R\$ bilhões Correntes

Receita Primária Líquida e Despesa Primária
Acumulado em 12 meses
R\$ bilhões Correntes

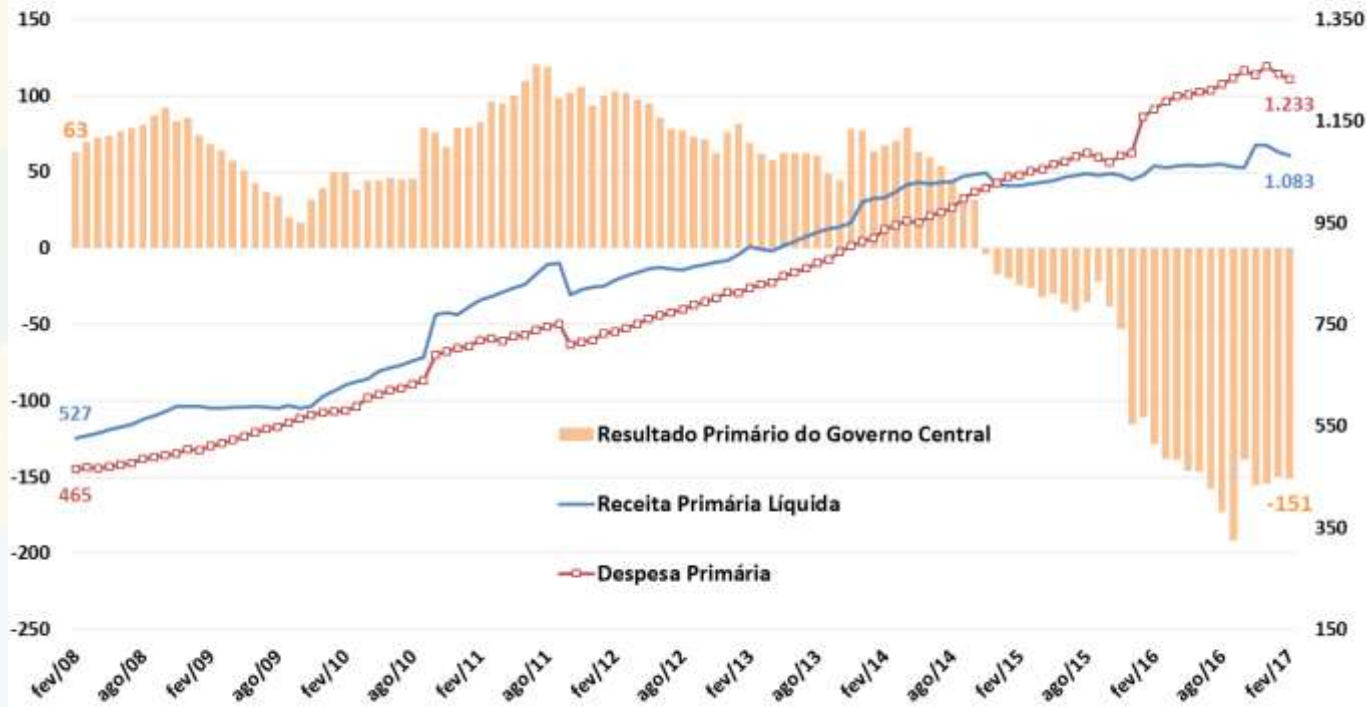

Fonte: STN/MF.

Resultado Primário do Governo Central – Valores Constantes

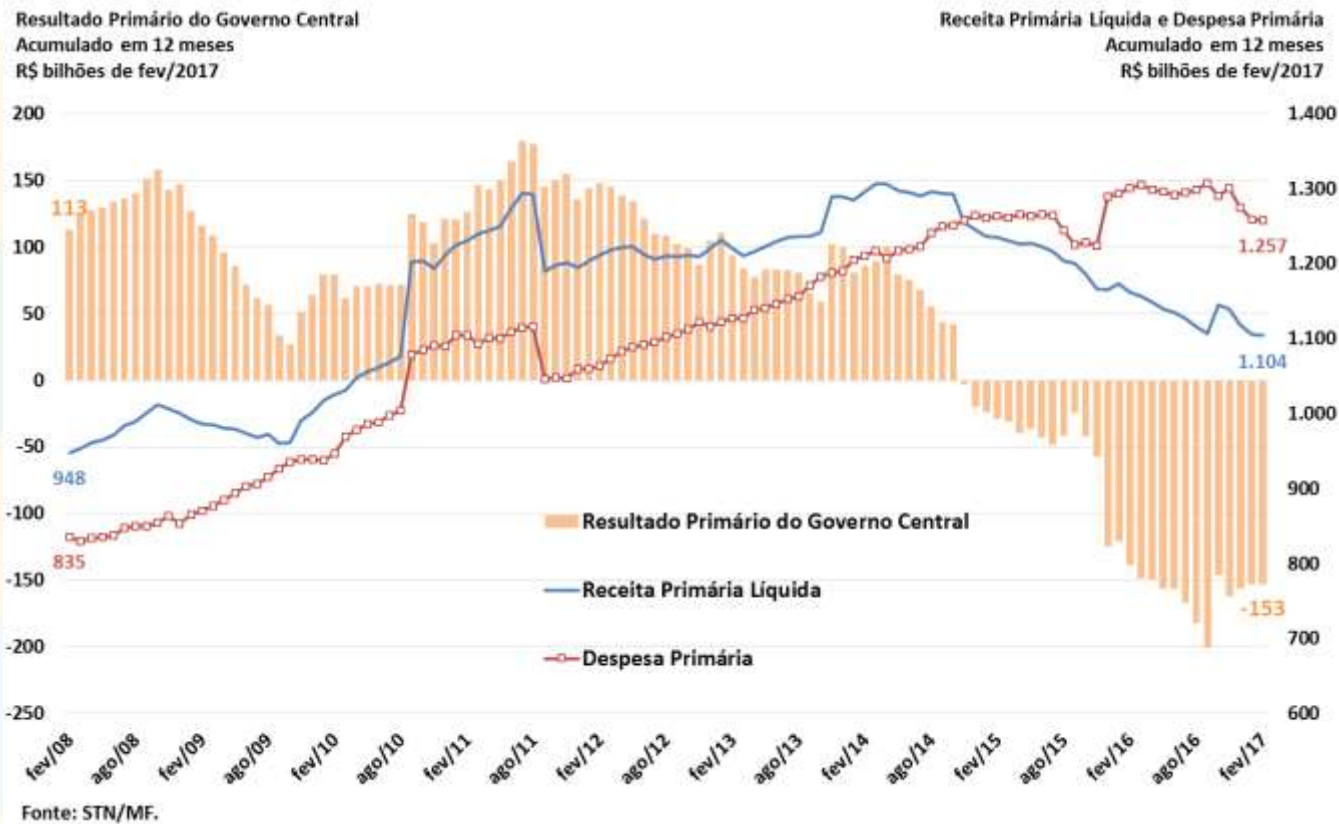

Regime Geral da Previdência Social

Resultado Previdência Social
Acumulado em 12 meses
% do PIB

Receita Líquida e Despesa da Previdência Social
Acumulado em 12 meses
% do PIB

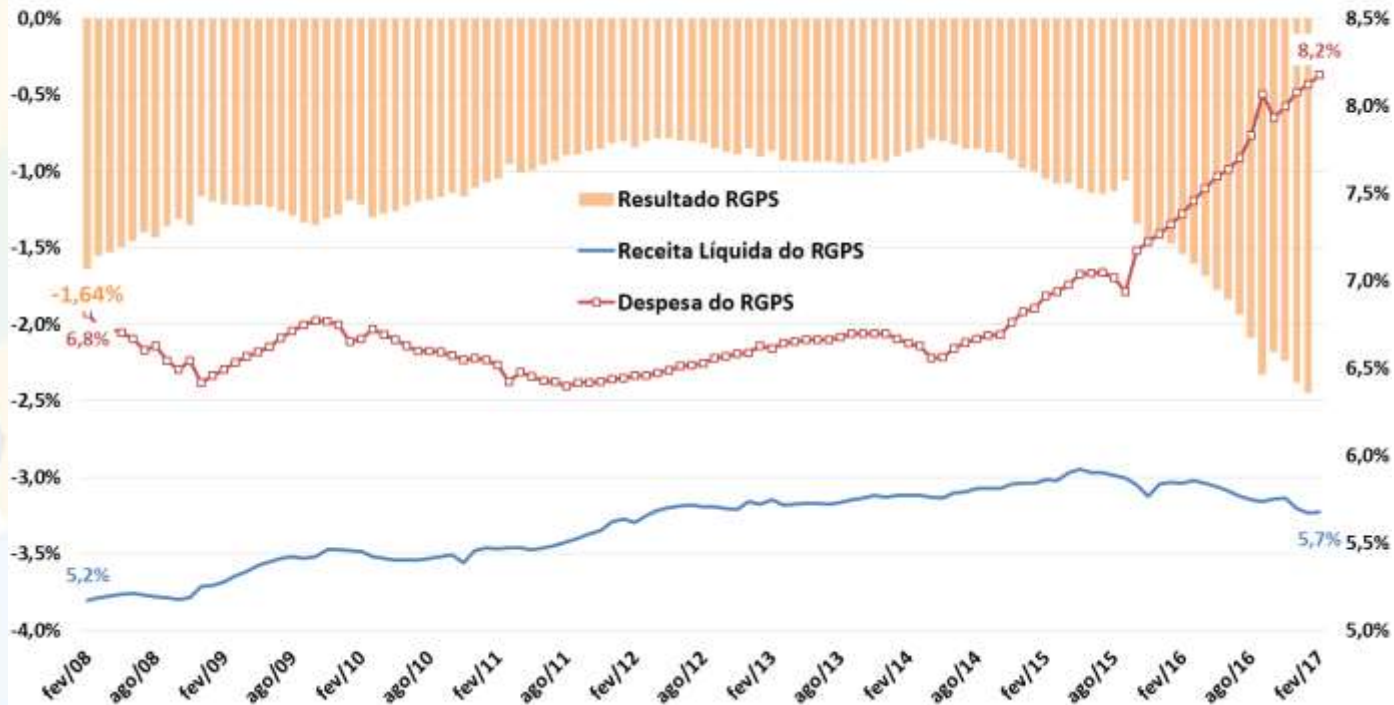

Fonte: BCB e STN/MF.

Resultado Primário do Setor Público Consolidado

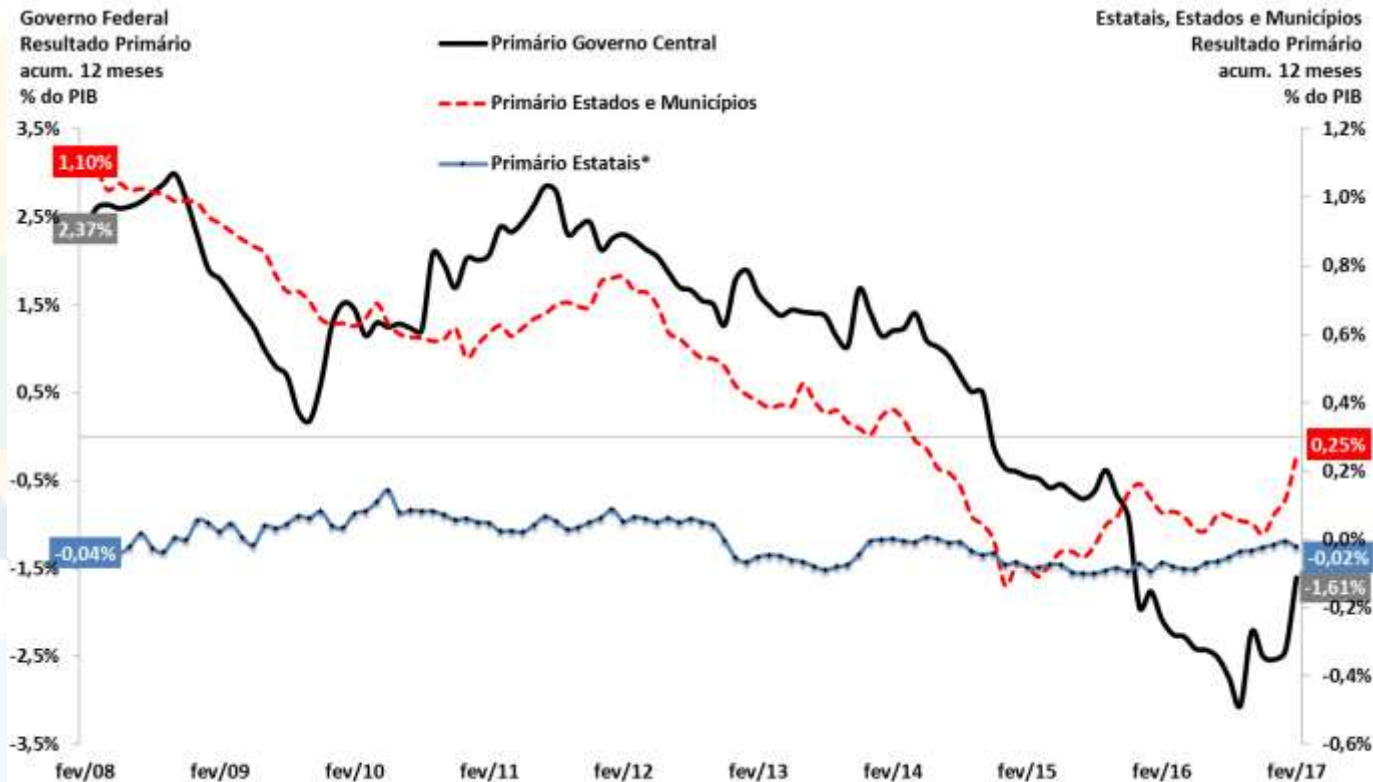

Fonte: BCB. * Não inclui Petrobrás e Eletrobrás.

Primário e Nominal do Setor Público Consolidado

Resultado Primário e Nominal
Setor Público Consolidado
Acum. 12 meses - % PIB

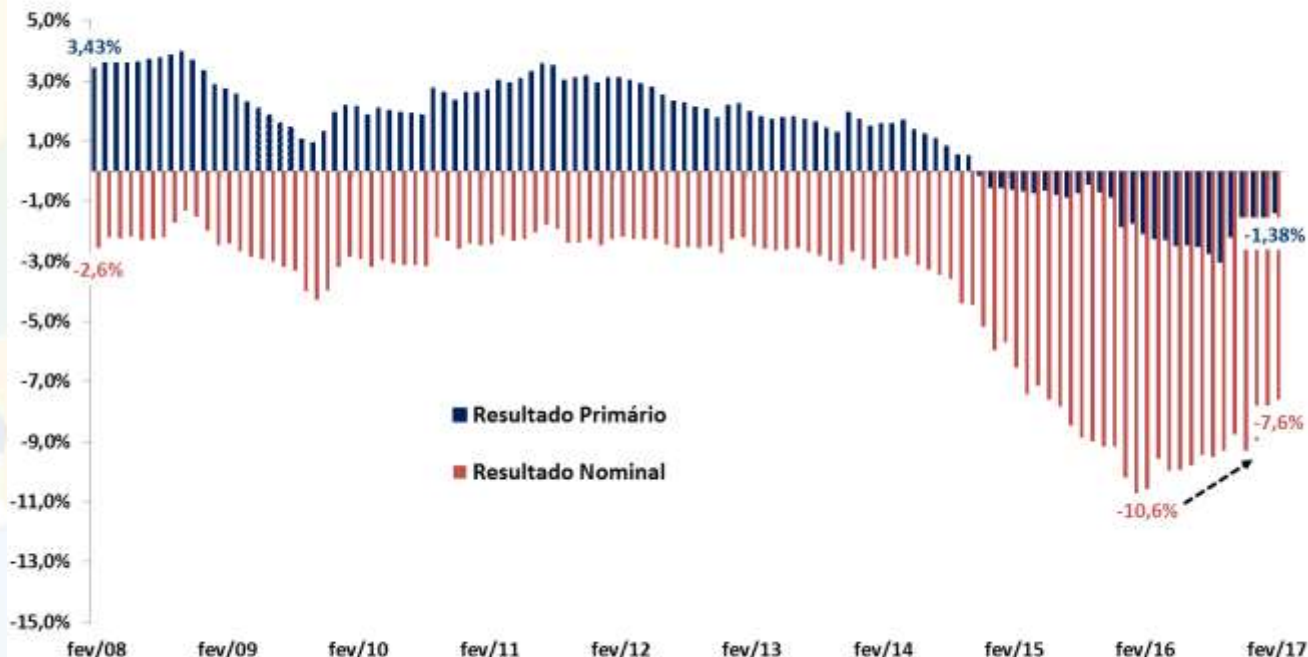

Fonte: BCB.

Dívida Líquida do Setor Público e Taxa de Juros Implícita

Dívida Líquida do Setor Público (DLSP)
% do PIB

Taxa de Juros Implícita da DSLP
Acumulada em 12 Meses (%)

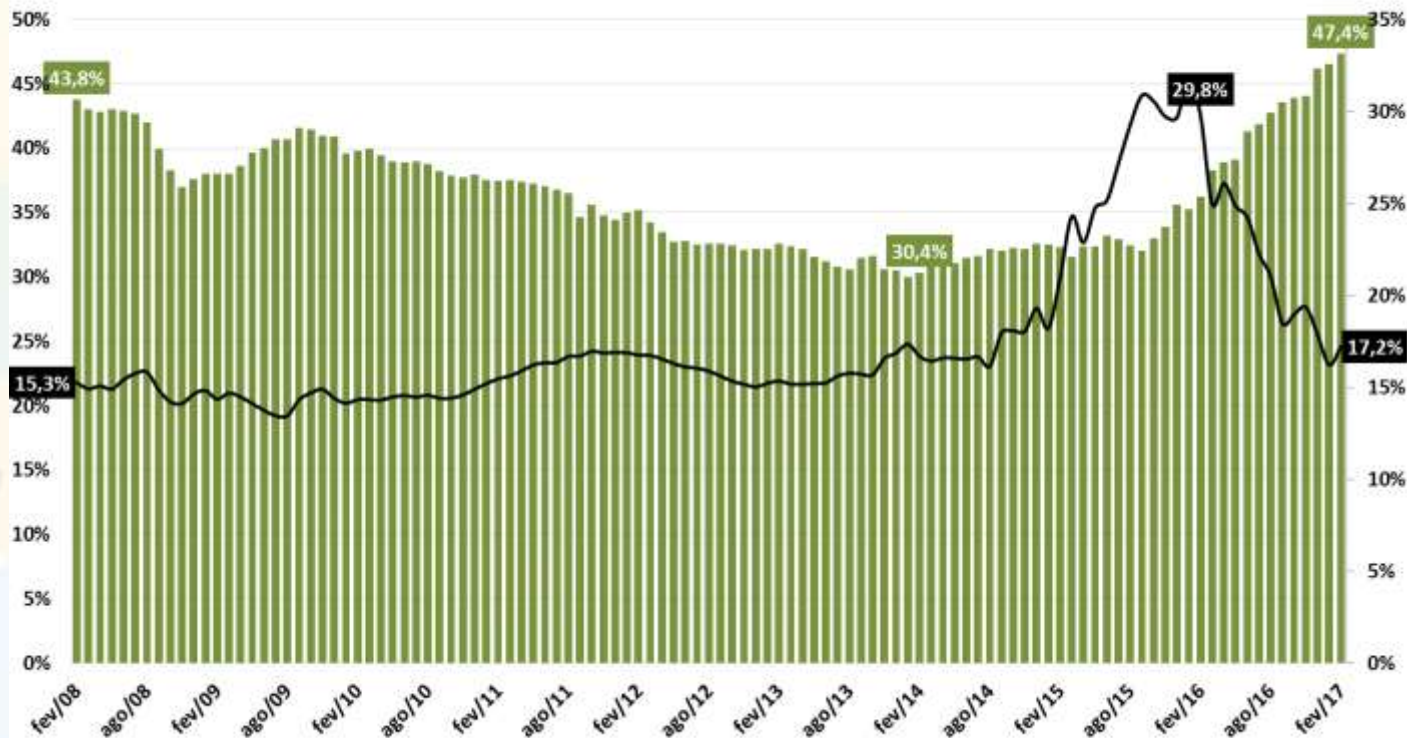

Fonte: BCB.

Dívida Bruta do Governo Geral

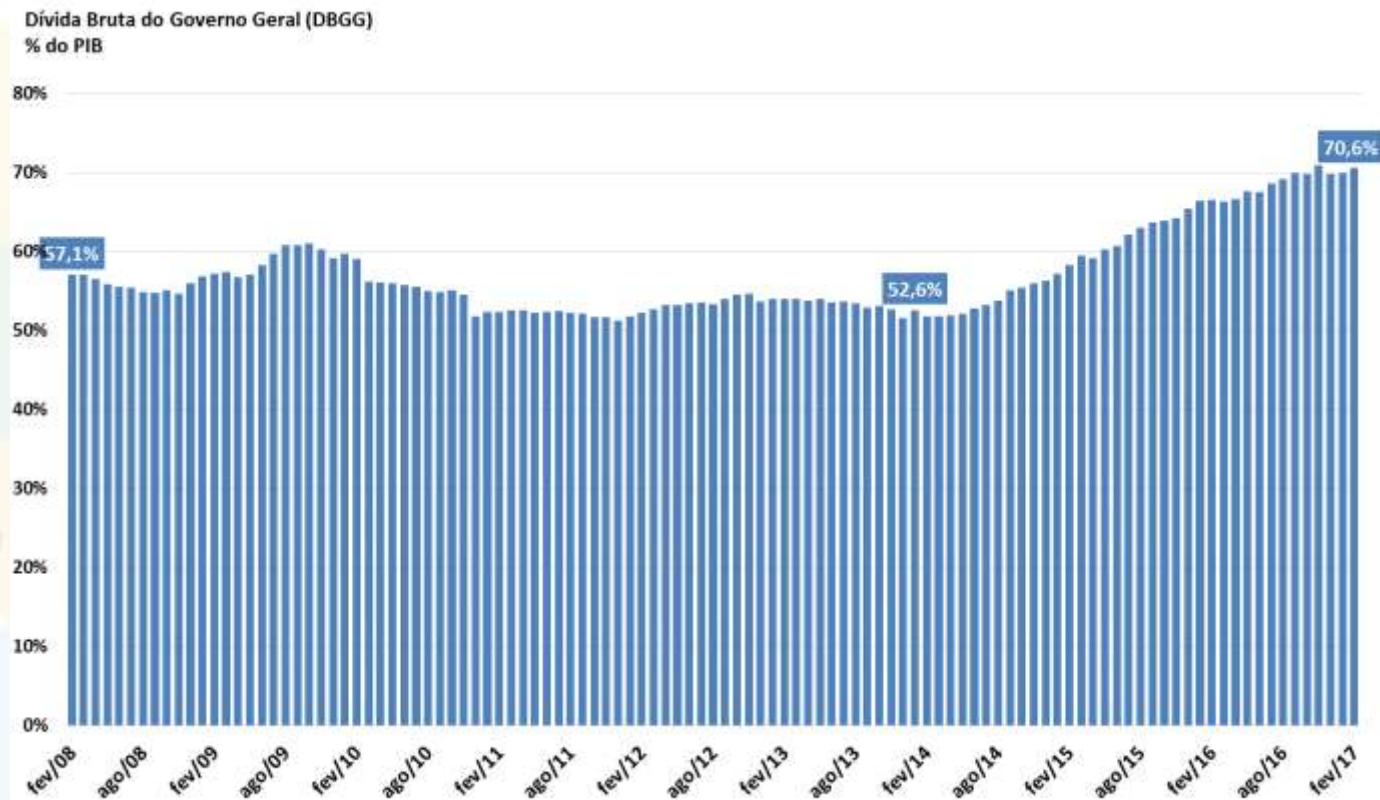

Fonte: BCB.



ECONOMIA INTERNACIONAL

Economia Internacional

											FMI - World Economic Outlook, 2017.		Janeiro de 2018	
Mundo	III trim. 2016	2012	2013	2014	2015	2016	var. II trim'16 - II trim'15	var. III trim'16 - III trim'15	var. IV trim'16 - IV trim'15	II trim'16 var.acumul. 4 trimestres	III trim'16 var.acumul. 4 trimestres	2016	2017	2018
<i>dados da FMI e OMC</i>														
Economia Mundial - PIB		3,5%	3,3%	3,4%	3,2%							3,1%	3,4%	3,6%
Economias Desenvolvidas		1,2%	1,2%	1,9%	2,1%							1,6%	1,9%	2,0%
Economias Emergentes e em Desenvolvimento		5,3%	5,0%	4,6%	4,0%							4,1%	4,5%	4,8%
América Latina e Caribe		3,0%	2,9%	1,0%	0,0%							-0,7%	1,2%	2,1%
Comércio Internacional de Bens e Serviços		1,4%	2,8%	1,7%	-11,4%		1,4%	-0,7%		1,1%	0,5%	-1,0%	-11,0%	-16,5%
<i>dados da FMI, OCDE, Eurostat, NBSC e METI</i>														
Contas Nacionais	III trim. 2016	2012	2013	2014	2015	2016	var. II trim'16 - II trim'15	var. III trim'16 - III trim'15	var. IV trim'16 - IV trim'15	II trim'16 var.acumul. 4 trimestres	III trim'16 var.acumul. 4 trimestres	2016	2017	2018
<i>dados da FMI, OCDE, Eurostat, NBSC e METI</i>														
EUA - PIB		2,2%	1,7%	2,4%	2,6%	1,6%	1,3%	1,7%	1,9%	2,3%	2,0%		2,3%	2,5%
Consumo das Famílias		1,5%	1,5%	2,9%	3,2%	2,7%	2,7%	2,8%	2,8%	3,0%	2,8%			
Consumo da Administração Pública		-1,9%	-2,9%	-0,9%	1,8%	0,8%	0,7%	0,5%	0,4%	1,7%	1,7%			
Investimento		10,6%	6,1%	4,5%	5,0%	-1,6%	-2,9%	-2,7%	0,4%	3,4%	1,8%			
Exportações de Bens e Serviços		3,4%	3,5%	4,3%	0,1%	0,4%	-1,1%	2,0%	1,5%	-0,1%	-0,6%		5,8%	6,4%
Importações de Bens e Serviços (-)		2,2%	1,1%	4,4%	4,6%	1,1%	0,3%	0,6%	2,5%	3,8%	2,7%		7,2%	5,7%
Produção Industrial		2,2%	3,7%	4,9%	-1,8%	-1,0%	-1,1%	-1,0%	-0,4%	-1,3%	-1,3%			
Desemprego (% da Força de Trabalho)		8,1%	7,4%	6,2%	5,3%	4,9%	-0,5 pp	-0,3 pp	-0,3 pp	5,0%	4,9%		4,8%	4,7%
Inflação Preços ao Consumidor		1,7%	1,5%	0,8%	0,7%	2,1%	1,0%	1,1%		1,0%	1,5%		2,6%	2,7%
União Européia - PIB		-0,4%	0,3%	1,6%	2,3%	1,9%	1,8%	1,9%	1,8%	2,1%	2,0%		1,7%	1,8%
Consumo das Famílias		-0,5%	-0,1%	1,0%	2,0%	1,8%		1,8%	1,6%					
Consumo da Administração Pública		0,0%	0,3%	0,8%	1,7%	2,0%		1,7%	2,0%					
Investimento		-2,2%	-1,6%	2,8%	3,7%	2,5%		-2,1%	2,5%					
Exportações de Bens e Serviços		2,4%	1,6%	4,7%	6,0%	2,3%		0,6%	3,0%					
Importações de Bens e Serviços (-)		-0,8%	2,5%	5,0%	7,1%	2,8%		-1,4%	4,0%					
Produção Industrial		-2,1%	-0,5%	1,2%	2,3%	1,3%	1,2%	1,0%	1,6%	1,8%	1,5%			
Desemprego (% da Força de Trabalho)		10,4%	10,8%	10,2%	9,4%	8,6%	-0,9 pp	-0,8 pp	0,0 pp	9,0%	8,8%		9,9%	9,6%
Inflação Preços ao Consumidor		2,4%	1,0%	0,0%	0,2%	1,9%	0,1%	0,4%		0,1%	0,0%		1,3%	1,6%
Japão - PIB		1,5%	2,0%	0,3%	1,2%	1,0%	0,9%	1,0%	1,6%	1,1%	0,8%		0,8%	0,5%
Produção Industrial		0,0%	-0,7%	2,1%	-0,9%	-0,2%	-1,7%	0,6%	3,0%	-1,3%	-0,9%			
Desemprego (% da Força de Trabalho)		4,3%	4,0%	3,6%	3,4%	3,1%				3,1%	3,0%		3,2%	3,2%
Inflação Preços ao Consumidor		-0,2%	1,5%	2,5%	0,2%	-0,1%				-0,4%	-0,5%		0,7%	0,6%
China - PIB		7,9%	7,8%	7,3%	6,9%	6,7%	1,9%	1,8%	1,7%	6,8%	6,7%		6,5%	6,0%
Produção Industrial		10,1%	9,9%	7,9%	6,6%	6,0%				6,0%	6,3%			
Desemprego (% da Força de Trabalho)		4,1%	4,1%	4,1%	4,1%	4,0%				4,1%	4,0%		4,1%	4,1%
Inflação Preços ao Consumidor		2,5%	2,5%	1,5%	1,6%	2,1%							2,3%	2,4%

PIB das Principais Economias Mundiais

PIB - variação (%) ante trimestre anterior com ajuste sazonal

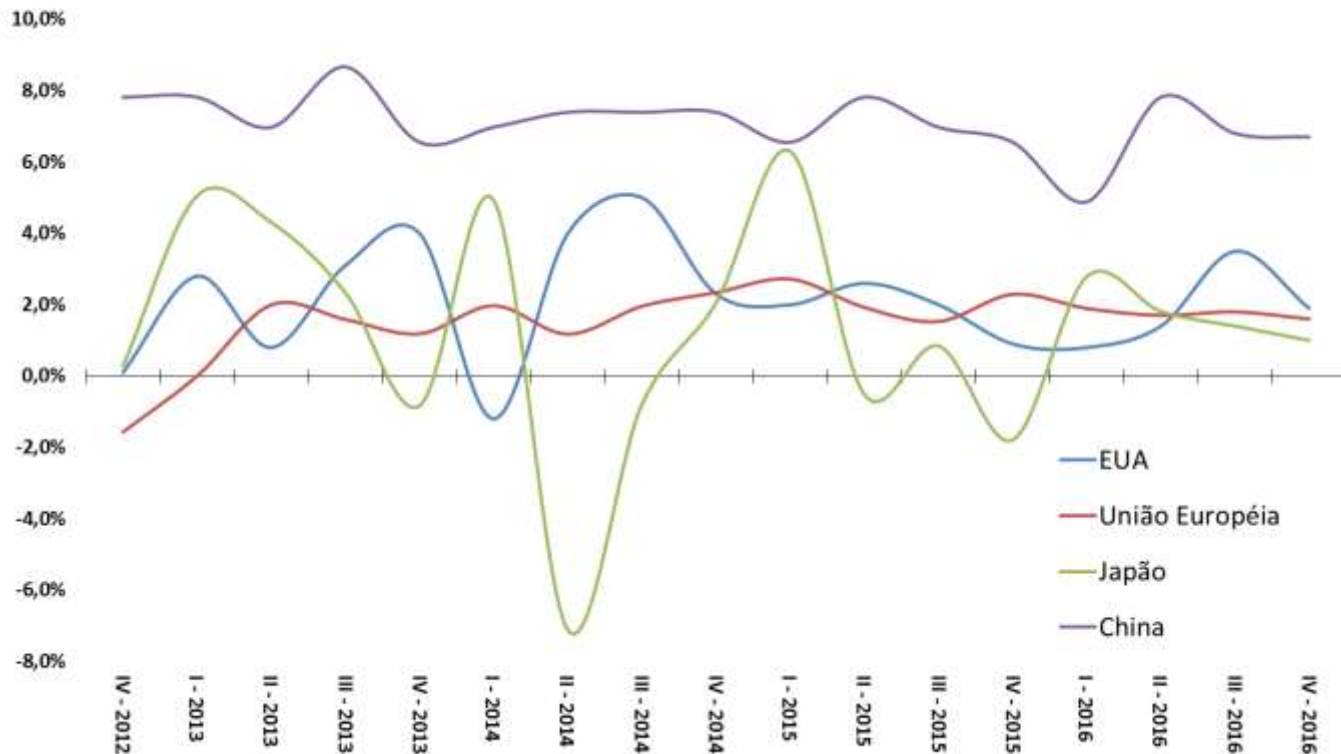

Fonte: OCDE.

Desemprego nas Principais Economias Mundiais

Taxa de Desemprego (% da Força de Trabalho)

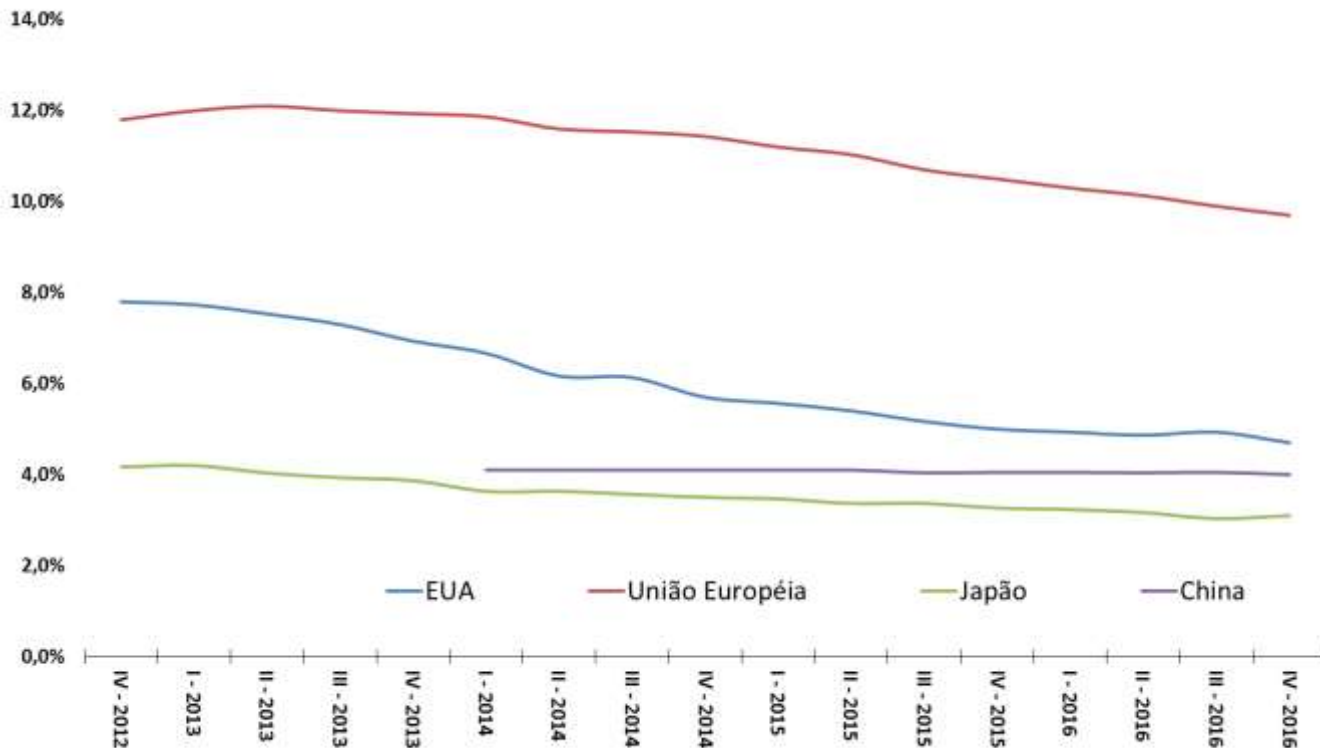

Fonte: OCDE.

Inflação ao Consumidor nas Principais Economias Mundiais

Inflação ao Consumidor (var.% ao ano)

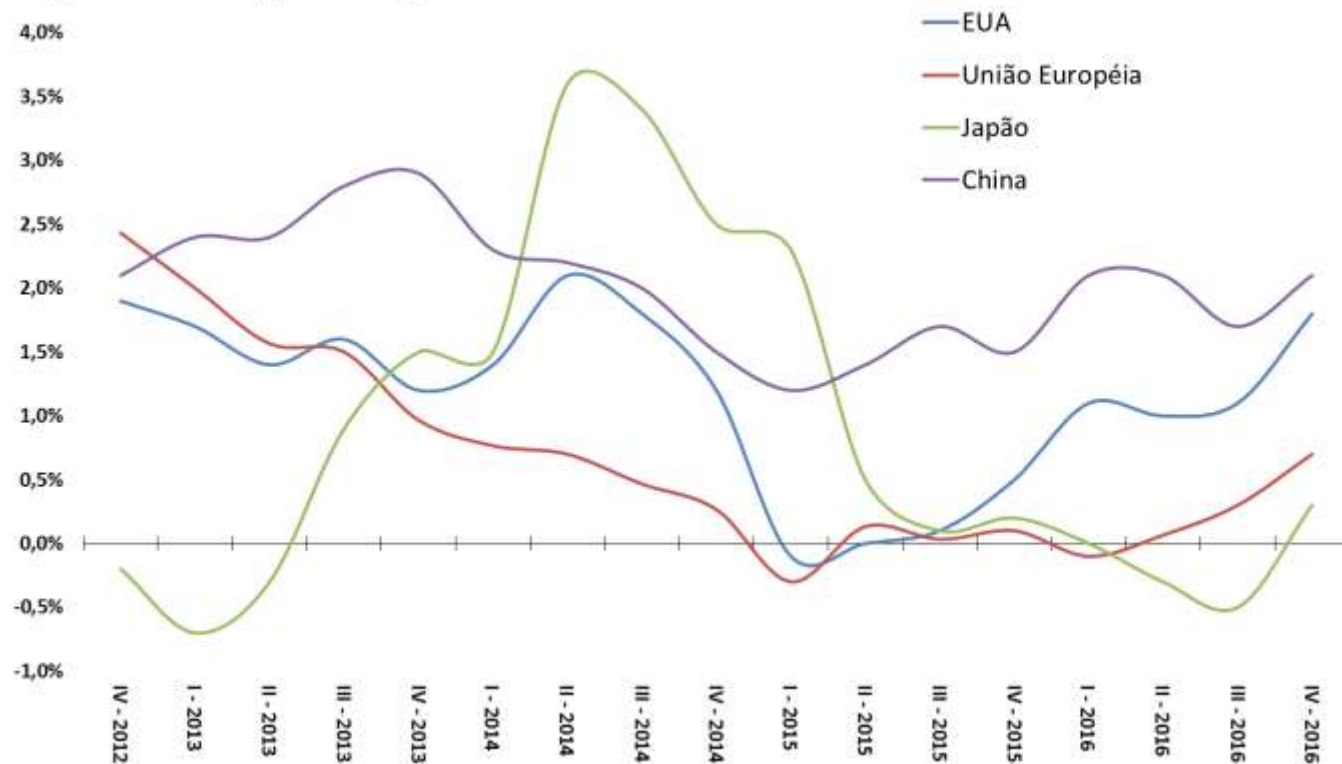

Fonte: OCDE.

Exportações das Principais Economias Mundiais

Volume Total Exportado - 3º Trimestre de 2012 = 100

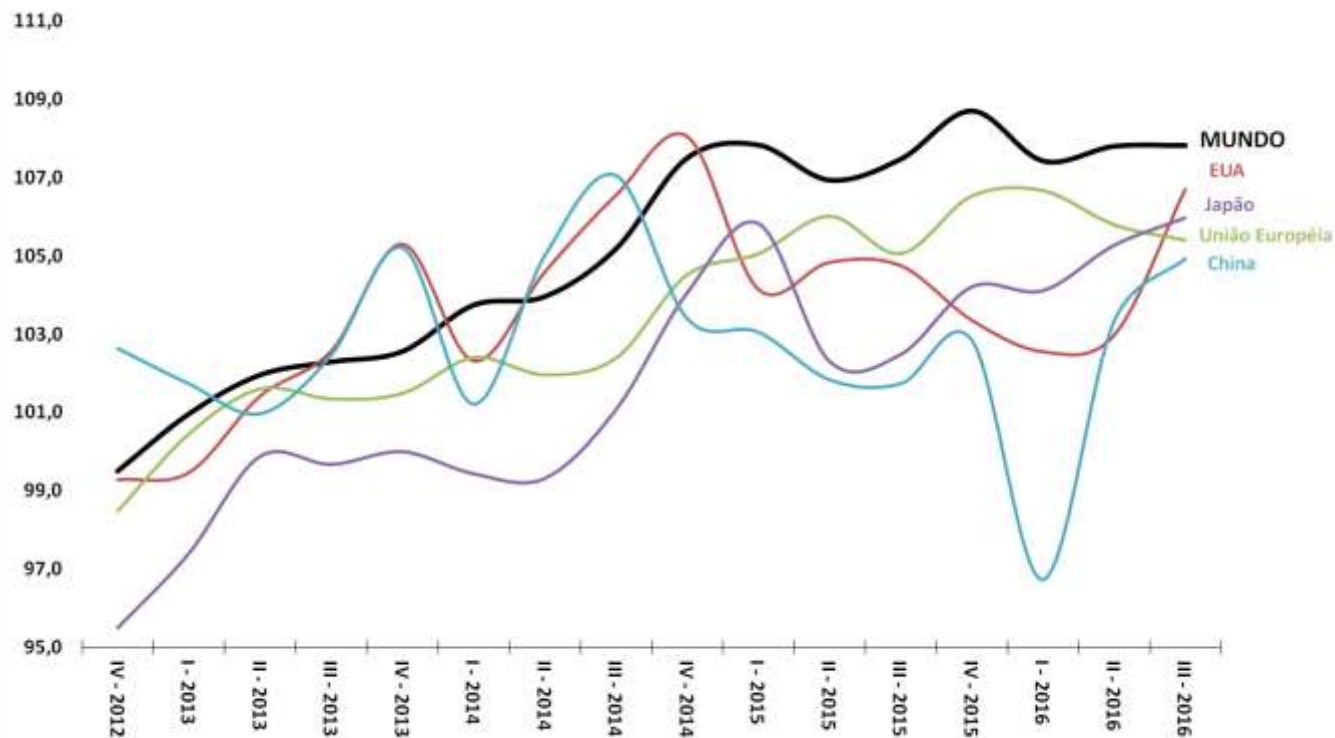

Fonte: OCDE.

Déficit Nominal das Principais Economias Mundiais

Resultado Primário do Governo Central (% do PIB)

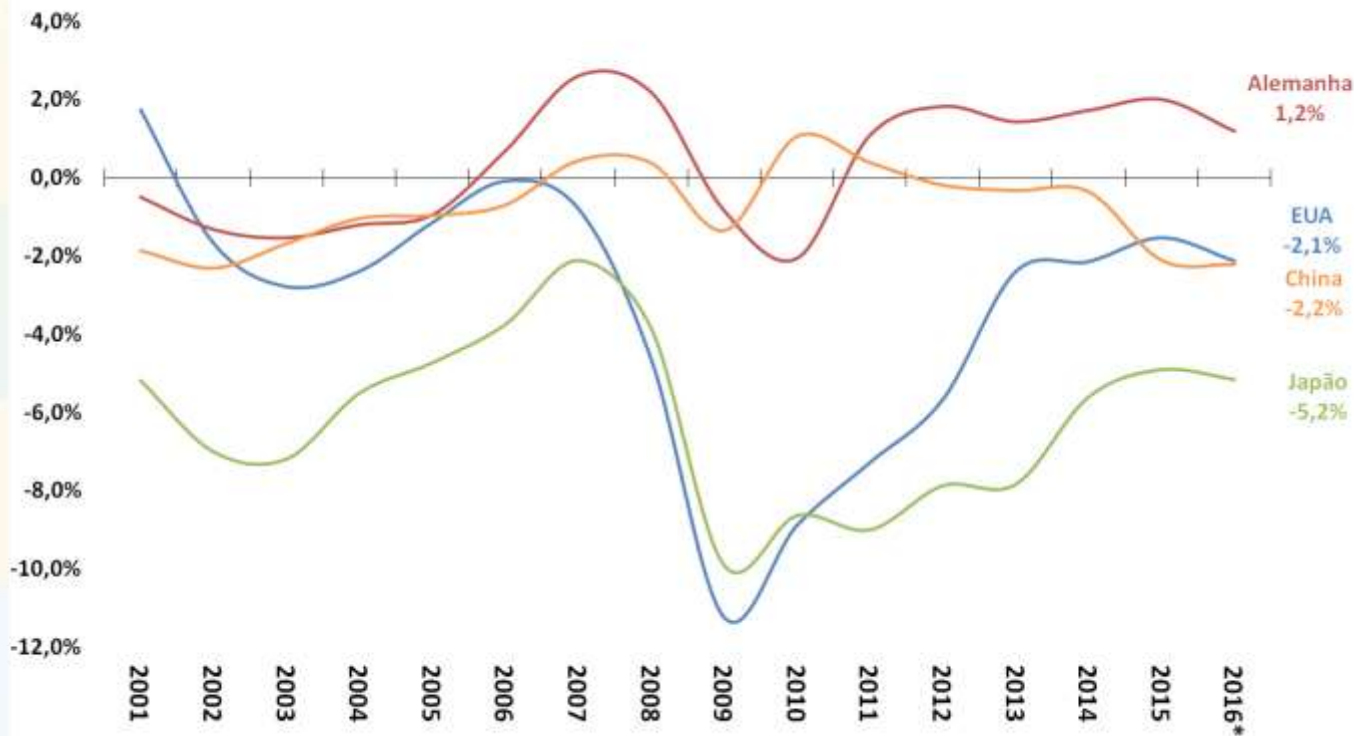

Fonte: FMI. * Valores estimados.

Principais Taxas Referenciais de Juros

Taxas Referenciais de Juros - Países Seccionados - % ao ano

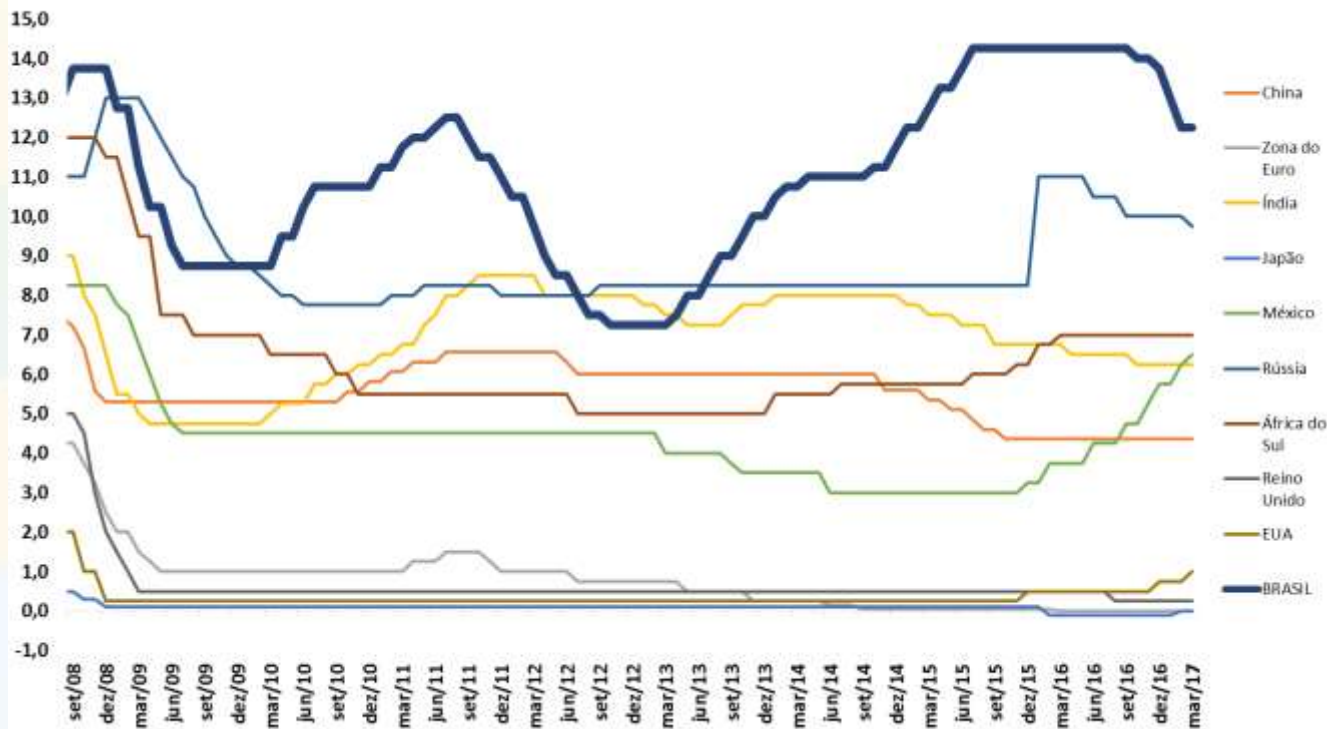

Fonte: BCB.

Principais Moedas Mundiais

Moedas - países selecionados (Índice: mar/2008 = 100)

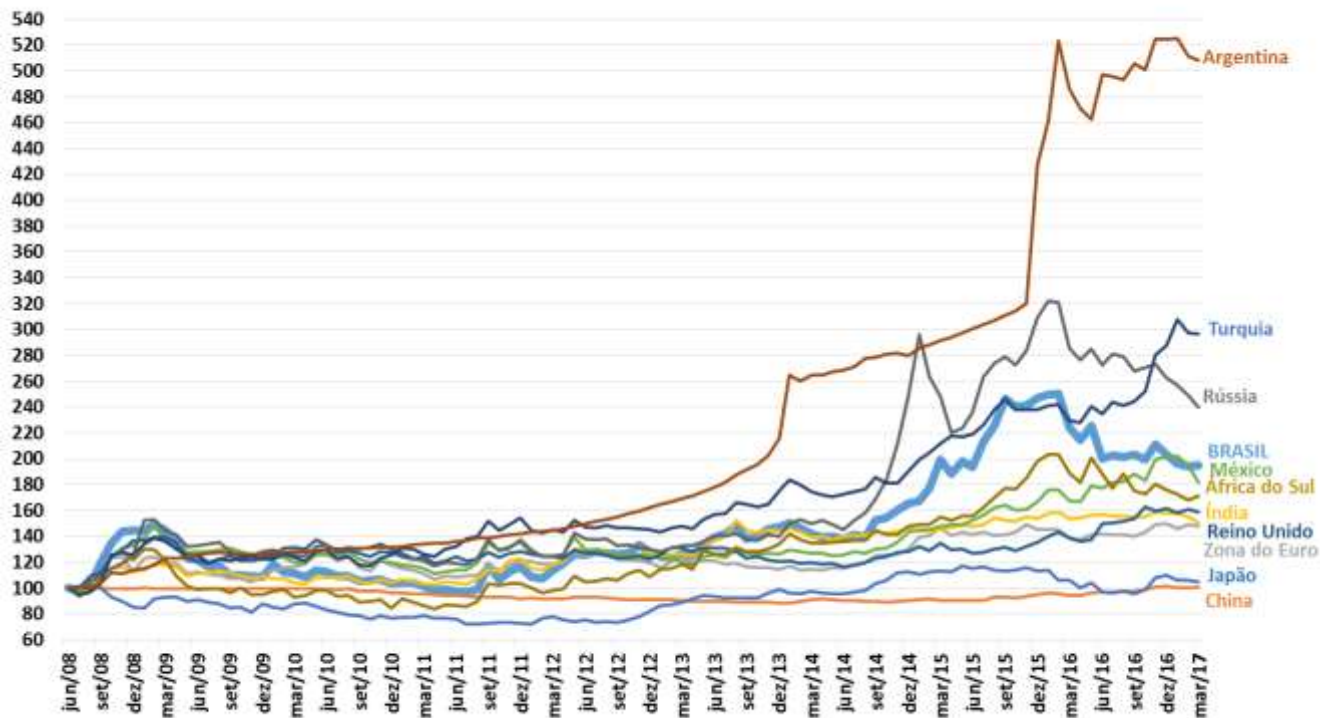

Fonte: Bloomberg.

Principais Índices de Bolsa de Valores Mundiais

Bolsas de Valores - países selecionados (Índice: jun/2008 = 100)

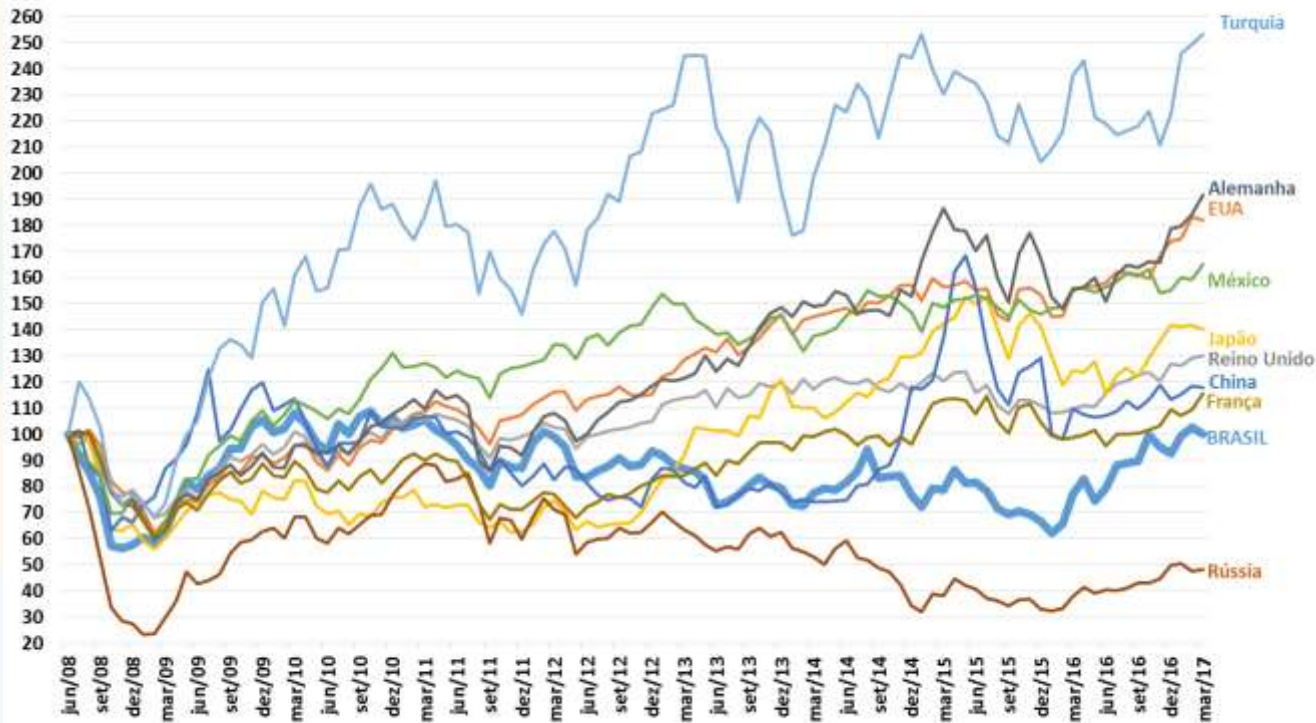

Fonte: Bloomberg.

MINISTRO DO PLANEJAMENTO, DESENVOLVIMENTO E GESTÃO - **DYOGO HENRIQUE DE OLIVEIRA**

SECRETÁRIO EXECUTIVO, SUBSTITUTO - **ESTEVES PEDRO COLNAGO JÚNIOR**

SECRETÁRIO DE PLANEJAMENTO E ASSUNTOS ECONÔMICOS (SEPLAN) - **MARCOS ADOLFO RIBEIRO FERRARI**
CHEFE DE GABINETE DA SEPLAN - **ELY ARIMA TAKASAKI**

DIRETOR DE ASSUNTOS MACROECONÔMICOS (DEMAC) - **FÁBIO RIBEIRO SERVO**
DIRETOR DE ASSUNTOS MICROECONÔMICOS (DEMIC) - **FÁBIO MITSUO FUKUJIMA GOTO**
DIRETOR DE ASSUNTOS FISCAIS E SOCIAIS (DESOC), SUBSTITUTO – **JÚLIO ALEXANDRE MENEZES DA SILVA**
DIRETOR DE ASSUNTOS TRANSVERSAIS E TERRITORIAIS (DETER) - **ROBERTO ENDRIGO ROSA**
DIRETOR DE PLANEJAMENTO E AVALIAÇÃO (DEPLAN) - **CLAUDIO EVANGELISTA DE CARVALHO**

DEMAC - EQUIPE TÉCNICA RESPONSÁVEL:

FÁBIO RIBEIRO SERVO
FAUSTO JOSÉ ARAUJO VIEIRA
DIEGO COTA PACHECO
ELDER LINTON ALVES DE ARAÚJO
SILAS FRANCO DE TOLEDO
SÉRGIO ROSA FERRÃO
SURIPONGSE CHIMPLIGANOND

ASSESSORIA ESPECIAL DE COMUNICAÇÃO SOCIAL:

SEVERINO GOES
THAISIS SOUZA
CARLA SIMÕES

CONTATO: demac@planejamento.gov.br

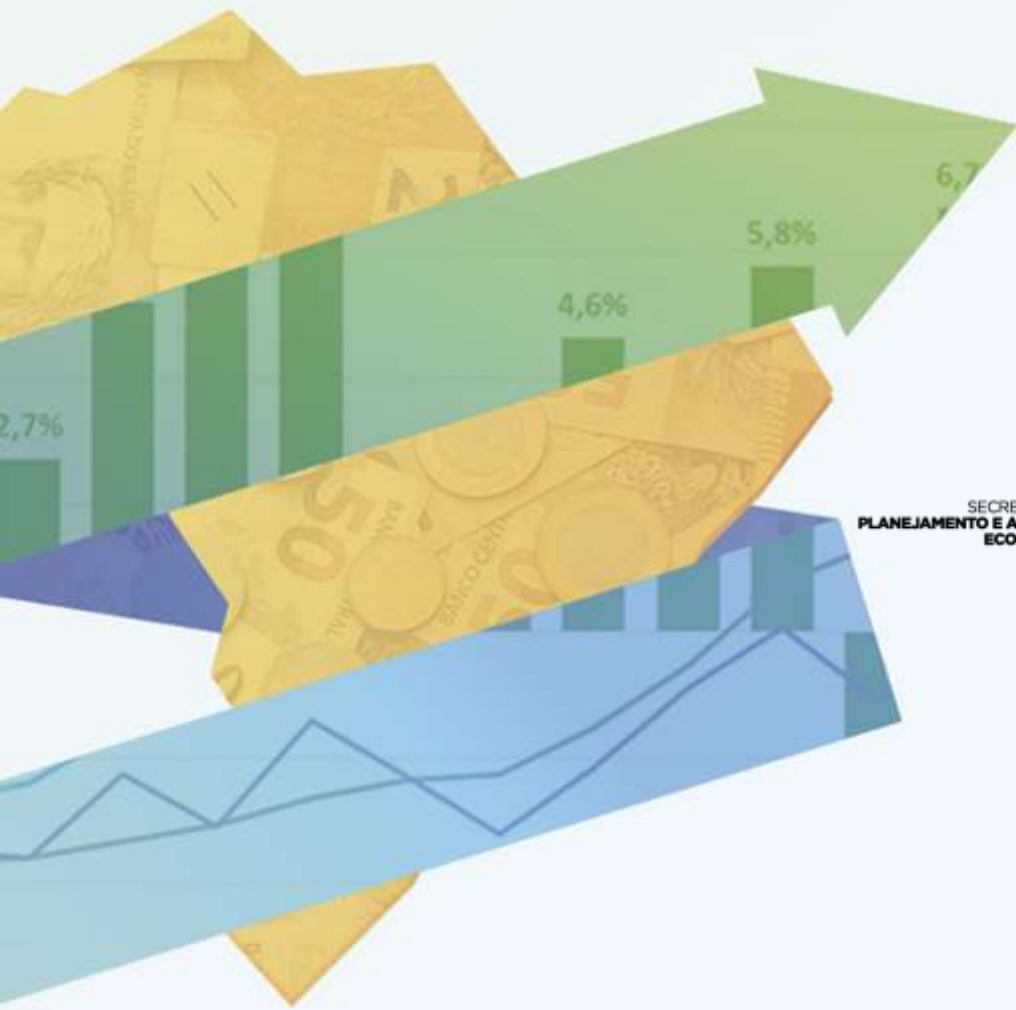

SECRETARIA DE
PLANEJAMENTO E ASSUNTOS
ECONÔMICOS

MINISTÉRIO DO
PLANEJAMENTO,
DESENVOLVIMENTO E GESTÃO

