

PANORAMA MACROECONÔMICO

Outubro de 2016

O Panorama Macroeconômico da Secretaria de Planejamento e Assuntos Econômicos (SEPLAN) é um conjunto amplo de dados sobre conjuntura, organizados a partir de diversas fontes primárias de acesso público. O conteúdo deste material é meramente informativo, não indicando ações prospectivas nem delimitando a atuação do Ministério do Planejamento, Desenvolvimento e Gestão (MP).

EXPECTATIVAS DE MERCADO

Expectativas de Mercado 2016

Expectativa Média de Mercado
IPCA de 2016

Expectativa Média de Mercado
PIB e Superávit Primário de 2016

% a.a.

% do PIB

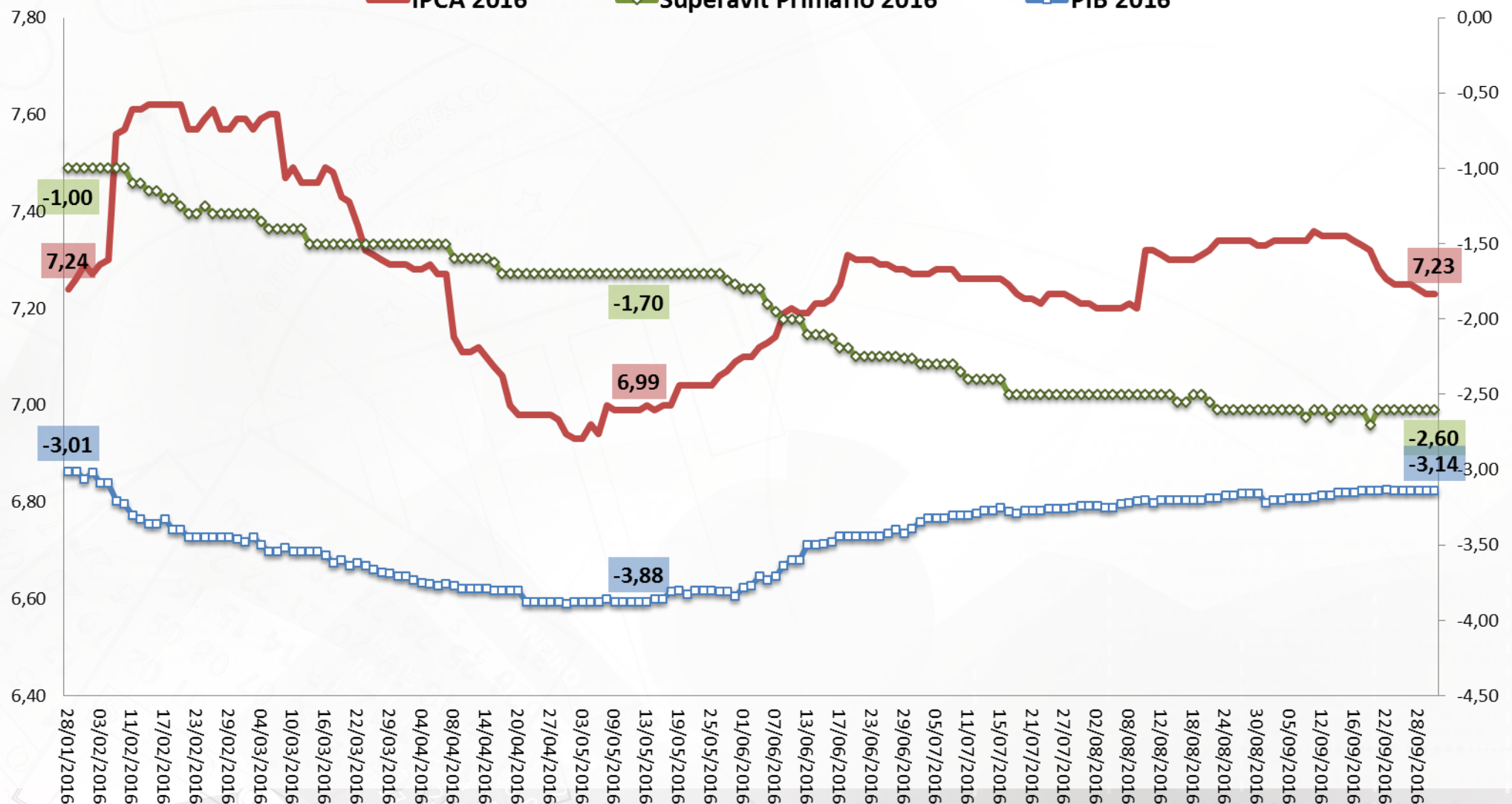

Fonte: BCB - Focus.

Expectativas de Mercado 2017

Expectativa Média de Mercado
IPCA e PIB de 2017

Expectativa Média de Mercado
Superávit Primário de 2017

% a.a.

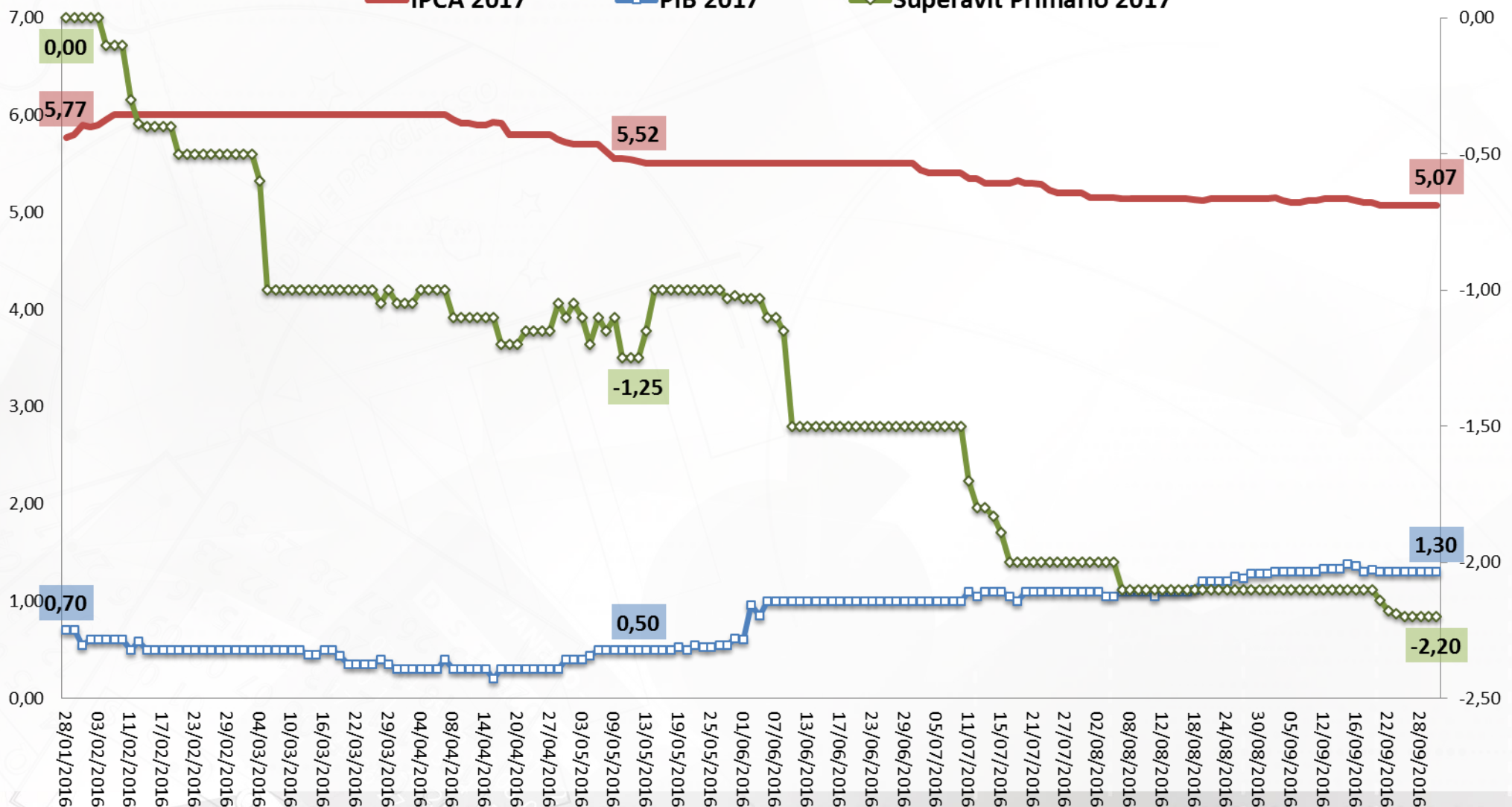

Fonte: BCB - Focus.

PIB: Expectativas de Mercado

Mediana do PIB (var.real %) Esperado pelo Mercado

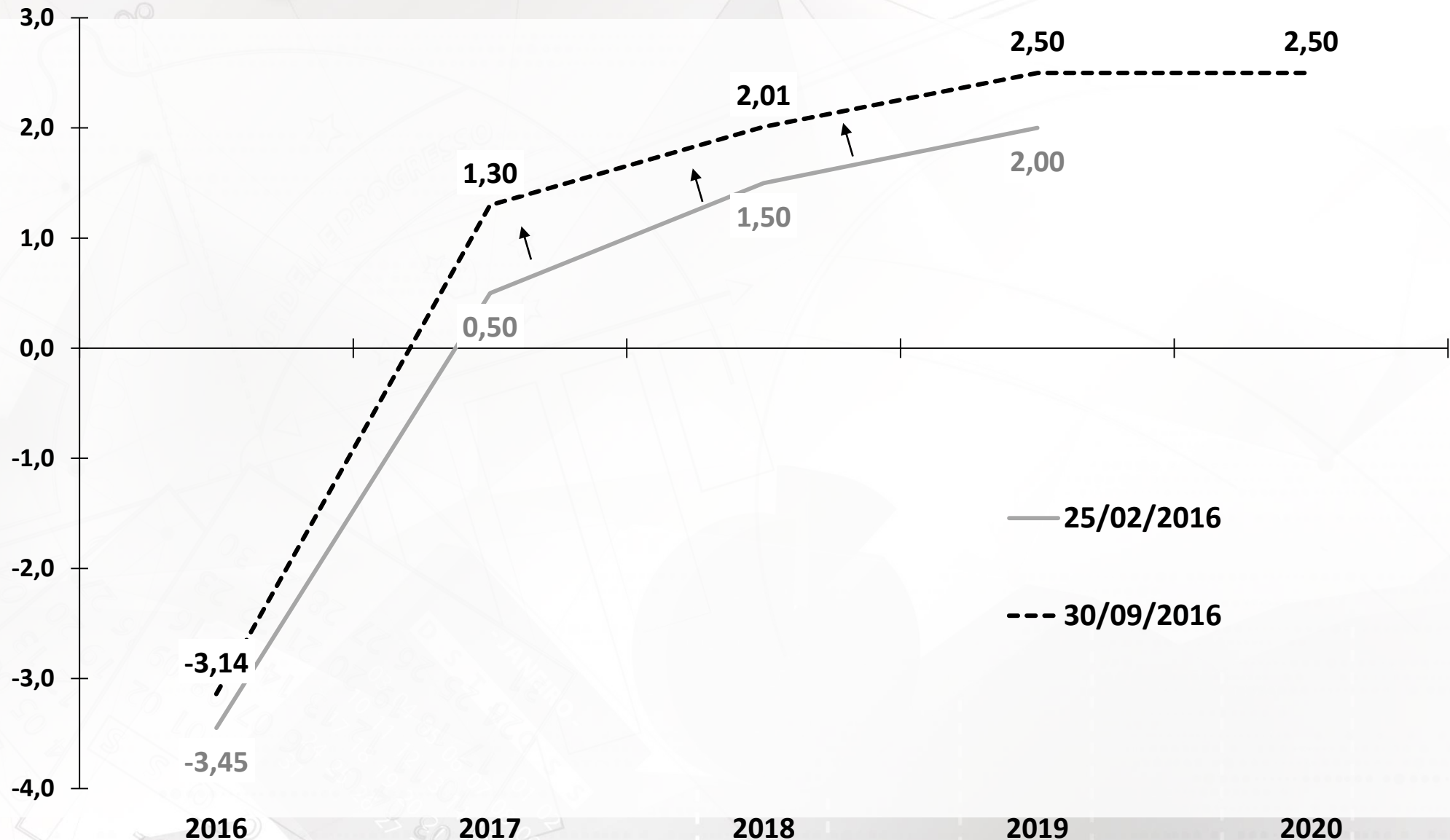

Fonte: BCB - Focus.

Resultado Primário: Expectativas de Mercado

Mediana do Resultado Primário (% PIB) Esperado pelo Mercado

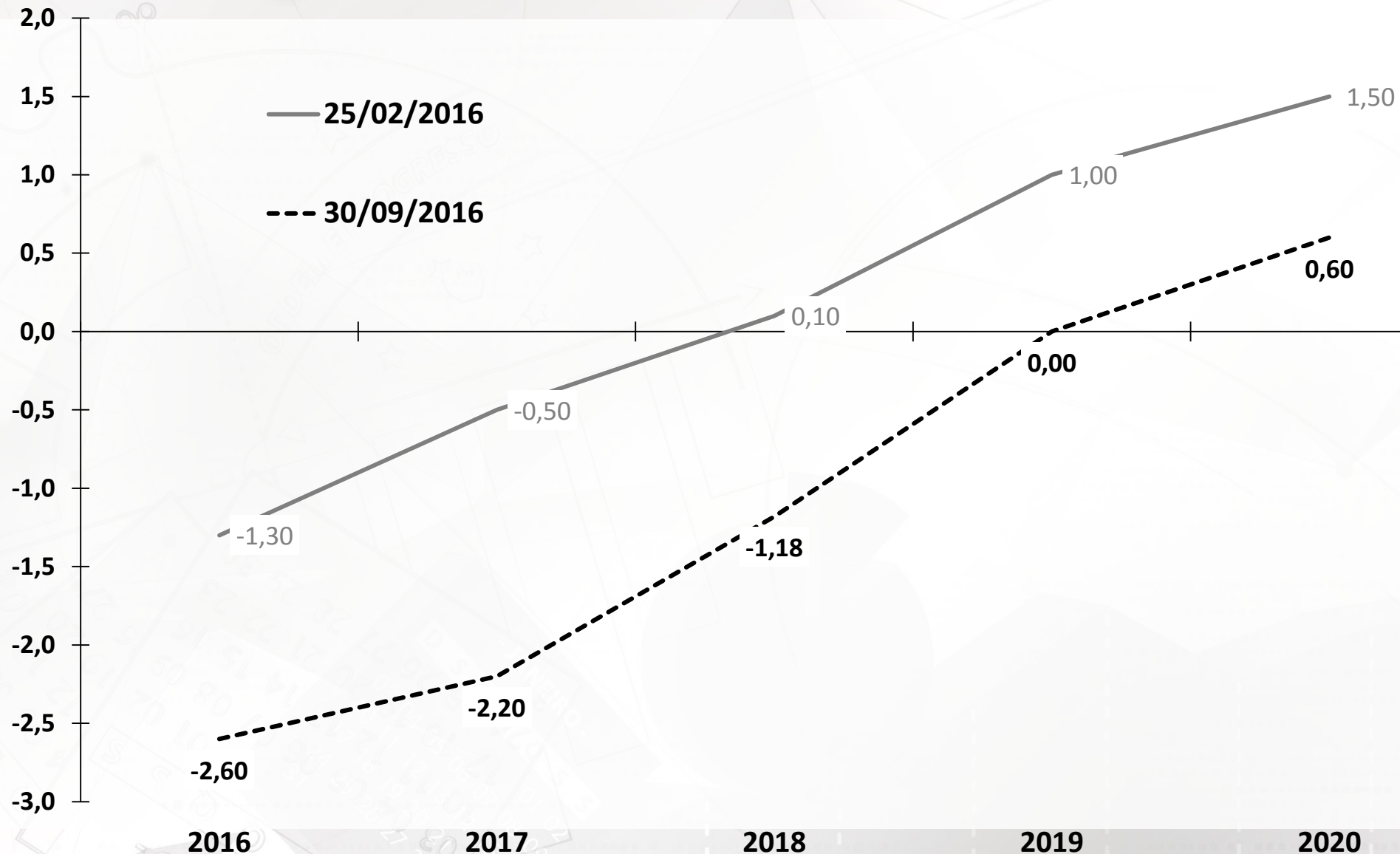

Fonte: BCB - Focus.

IPCA: Expectativas de Mercado

Mediana do IPCA (% aa) Esperado pelo Mercado

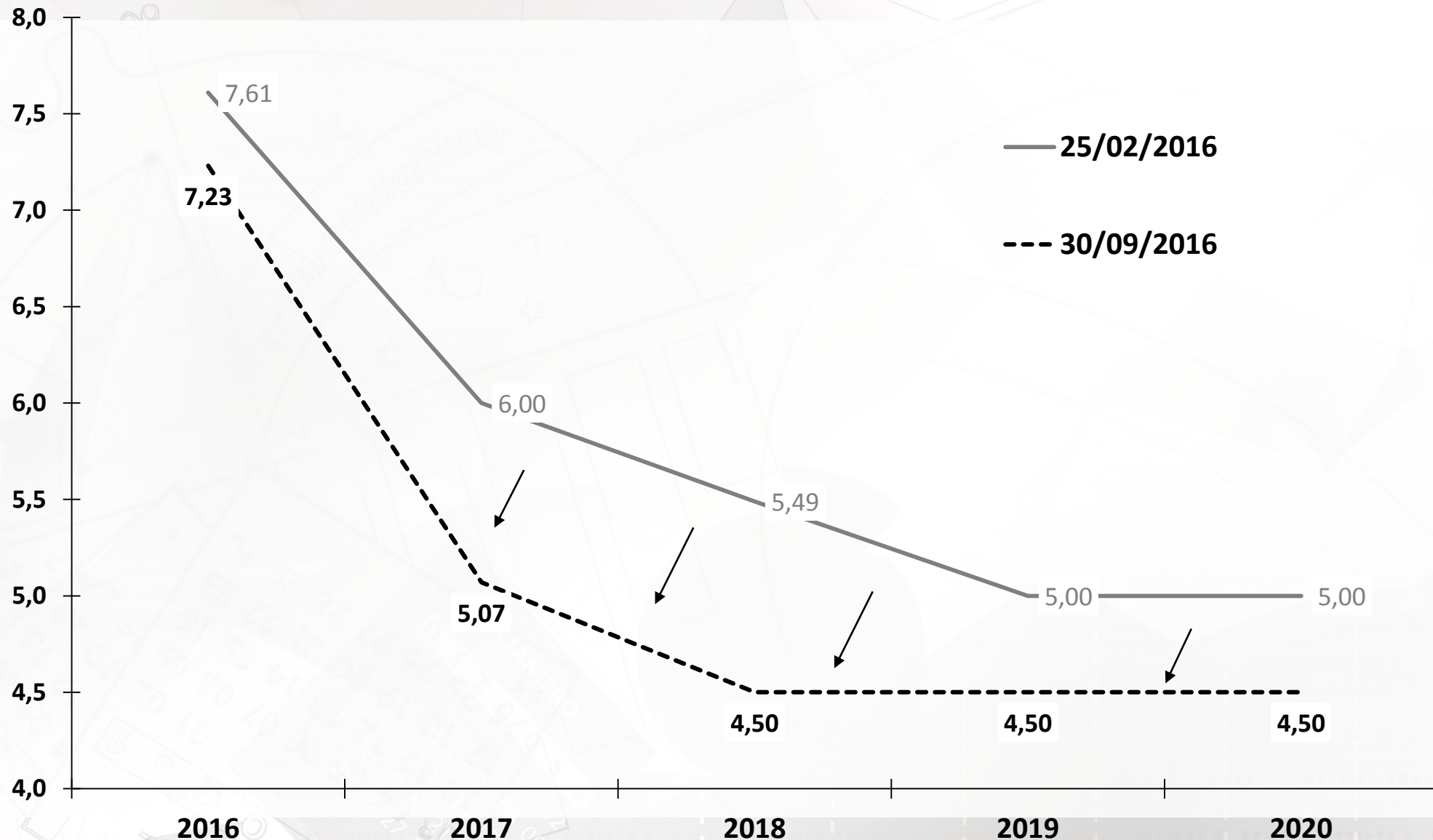

Fonte: BCB - Focus.

Taxa Selic: Expectativas de Mercado

Mediana da Meta Selic (% aa) Esperado pelo Mercado para o Fim do Ano de Referência

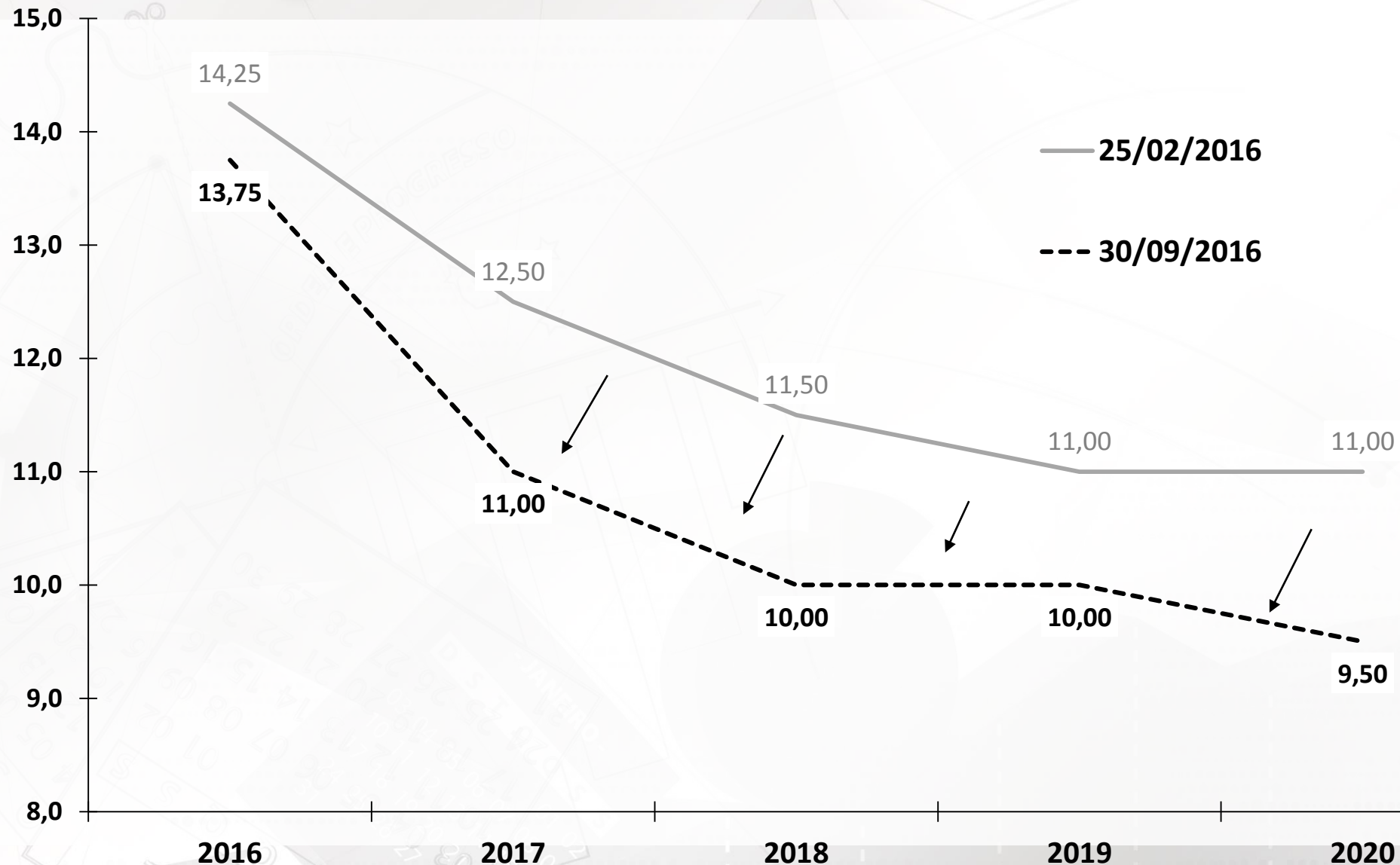

Fonte: BCB - Focus.

ATIVIDADE ECONÔMICA

PIB e IBC-Br

										BCB/Focus: 30/09/2016			
Produto Interno Bruto - PIB (IBGE)	II trim. 2016	2015	var. I trim/16 - I trim/15	var. II trim/16 - II trim/15	var. I trim/16 - IV trim/15 (com ajuste sazonal)	var. II trim/16 - I trim/16 (com ajuste sazonal)	var. no trim (com ajuste sazonal) anualizada	I trim/16 var.acumul. 4 trimestres	II trim/16 var.acumul. 4 trimestres	carry-over 2016	2016	2017	2018
Agropecuária		1,8%	-3,7%	-3,0%	0,3%	-2,0%	-7,9%	-1,0%	-2,4%	-1,9%	-1,25%	2,00%	2,95%
Indústria		-6,2%	-7,3%	-3,0%	-0,3%	0,3%	1,1%	-6,9%	-6,3%	-2,9%	-3,45%	1,13%	2,20%
Serviços		-2,7%	-3,7%	-3,3%	-0,4%	-0,8%	-3,0%	-3,2%	-3,6%	-2,6%	-2,82%	0,50%	2,00%
PIB (a preços de mercado)		-3,8%	-5,4%	-3,8%	-0,4%	-0,6%	-2,2%	-4,7%	-4,9%	-3,1%	-3,14%	1,30%	2,01%
Consumo das Famílias		-4,0%	-6,3%	-5,0%	-1,3%	-0,7%	-2,7%	-5,2%	-5,7%	-4,2%			
Consumo da Administração Pública		-1,0%	-1,4%	-2,2%	1,0%	-0,6%	-2,2%	-1,3%	-1,8%	-1,4%			
Investimento		-14,1%	-17,5%	-8,8%	-1,6%	0,4%	1,7%	-15,9%	-15,1%	-8,7%			
Exportações de Bens e Serviços		6,1%	13,0%	4,3%	4,3%	0,4%	1,7%	8,3%	7,3%	5,7%			
Importações de Bens e Serviços (-)		-14,3%	-21,7%	-10,6%	-3,5%	4,5%	19,4%	-18,3%	-18,3%	-10,0%			
Índice de Atividade Econômica - IBC-Br (BCB)	julho-06	2015	var. jun/16 - jun/15	var. jul/16 - jul/15	var. jun/16 - mai/16 (com ajuste sazonal)	var. jul/16 - jun/16 (com ajuste sazonal)	var. no mês (com ajuste sazonal) anualizada	jun/16 var.acumul. 12 meses	jul/16 var.acumul. 12 meses	carry-over 2016			
<i>Indicador Coincidente do PIB</i>													
IBC-Br		-4,3%	-2,9%	-5,2%	-0,9%	-0,6%	-7,5%	-5,6%	-5,6%	-4,2%			

PIB trimestral e componentes pelo lado da oferta

Série encadeada do índice de volume trimestral com ajuste sazonal

2007 = 100

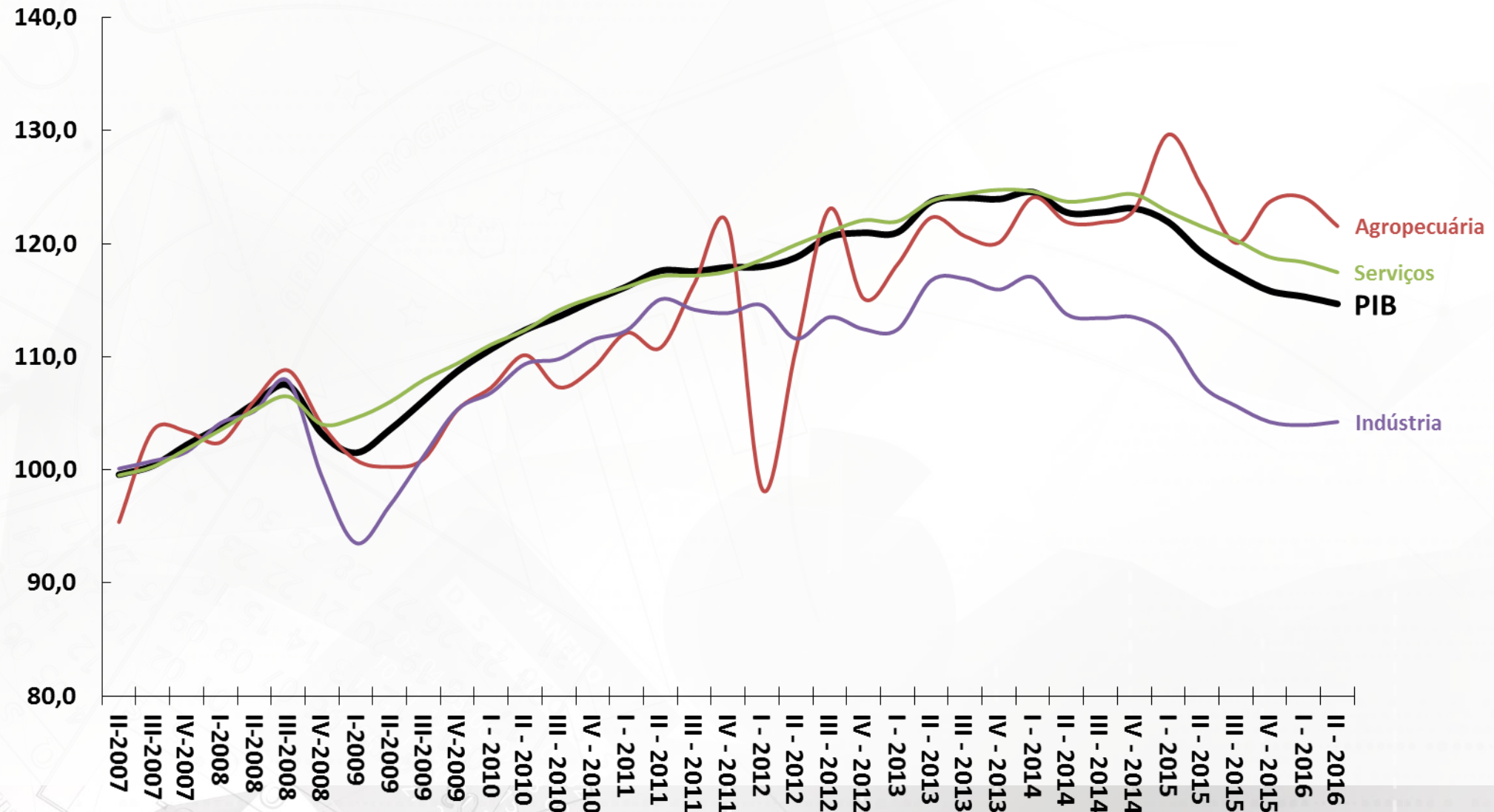

Fonte: IBGE, Contas Nacionais Trimestrais.

PIB trimestral e componentes pelo lado da demanda

Série encadeada do índice de volume trimestral com ajuste sazonal
2007 = 100

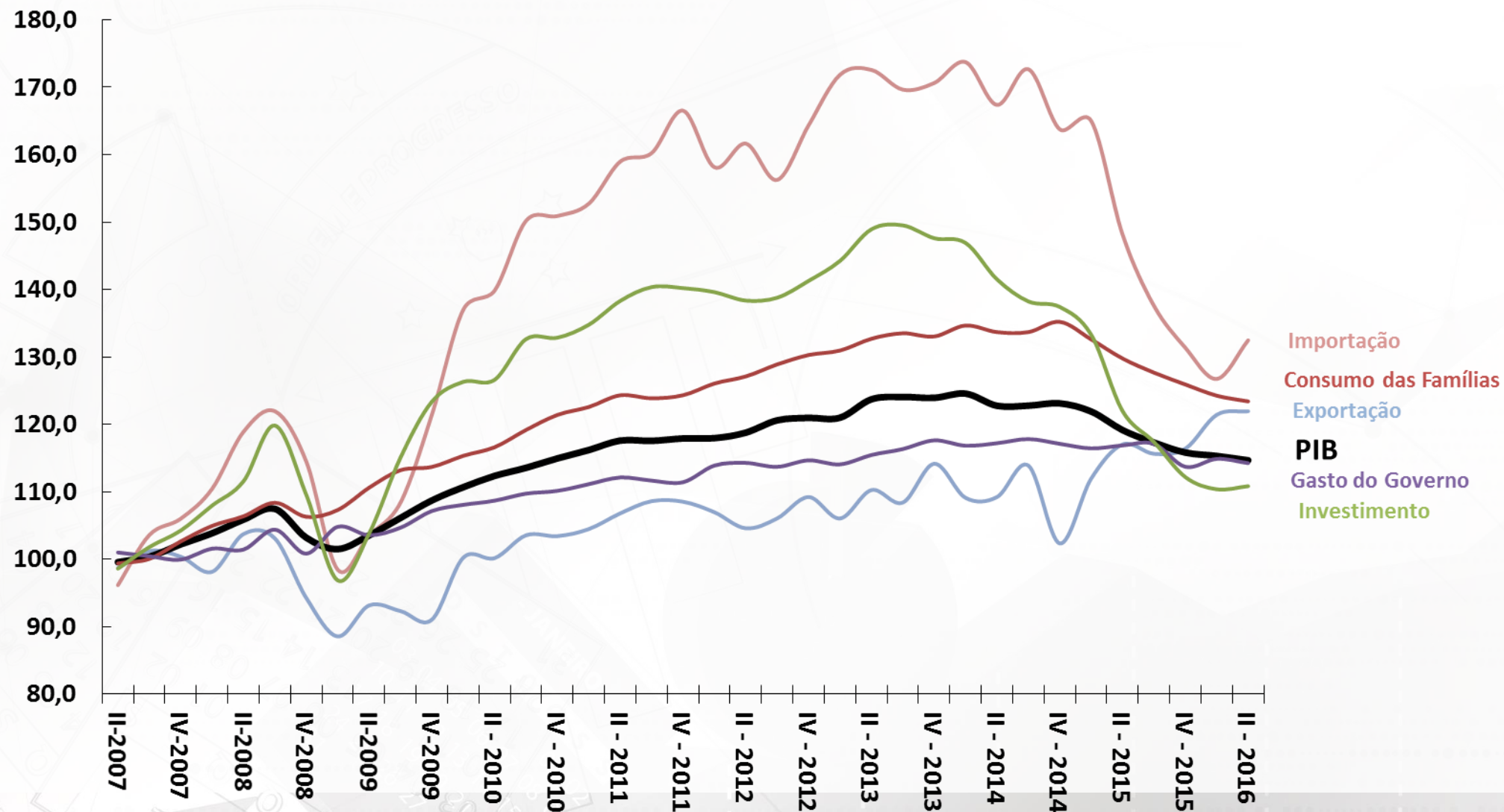

Fonte: IBGE, Contas Nacionais Trimestrais.

PIB anual e componentes pelo lado da oferta

Taxa de Variação Anual (%)

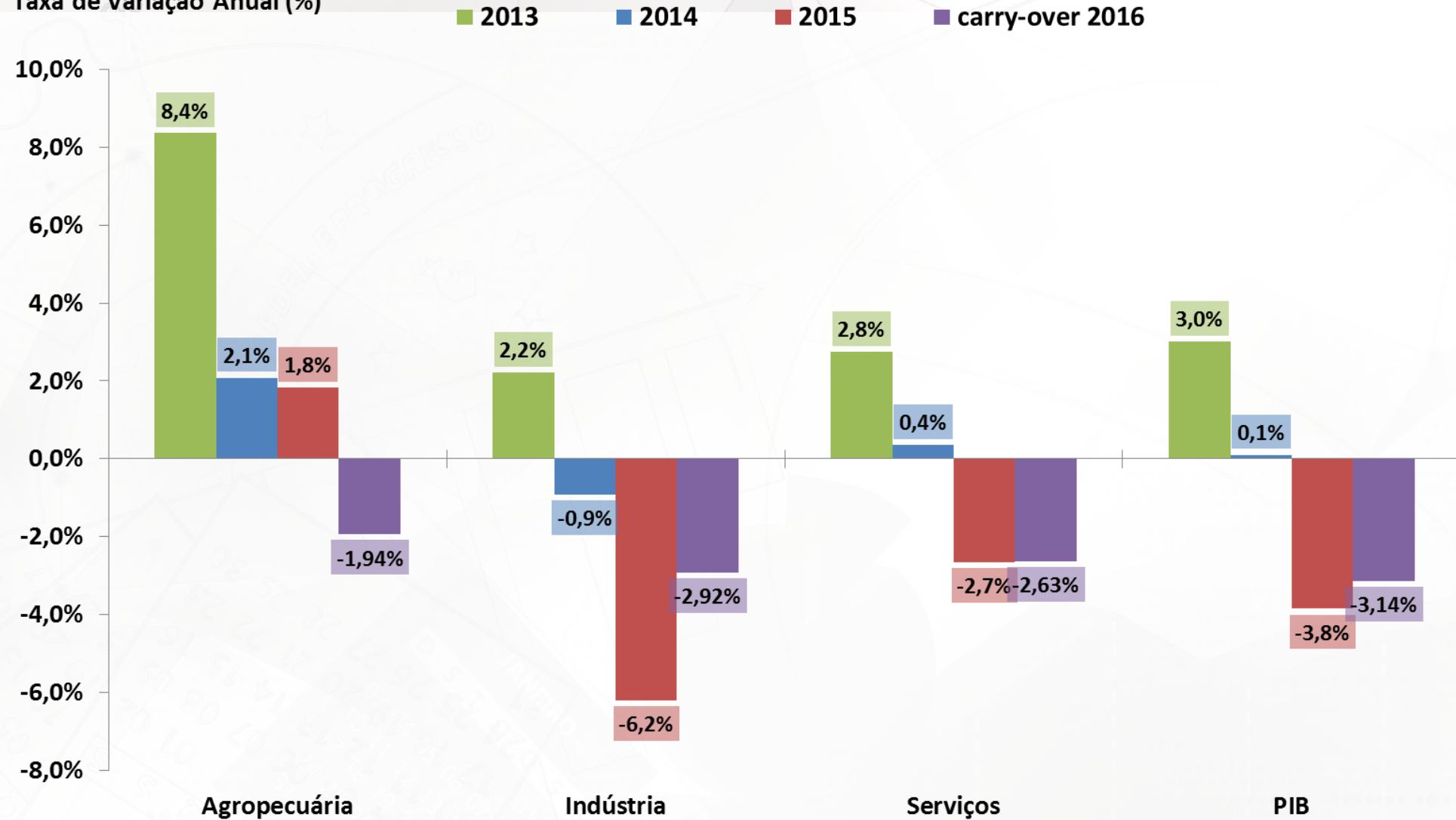

Fonte: IBGE, Contas Nacionais Trimestrais. Nota: * Carry-over do 1º semestre de 2016 em relação à todo o ano de 2015.

PIB anual e componentes pelo lado da demanda

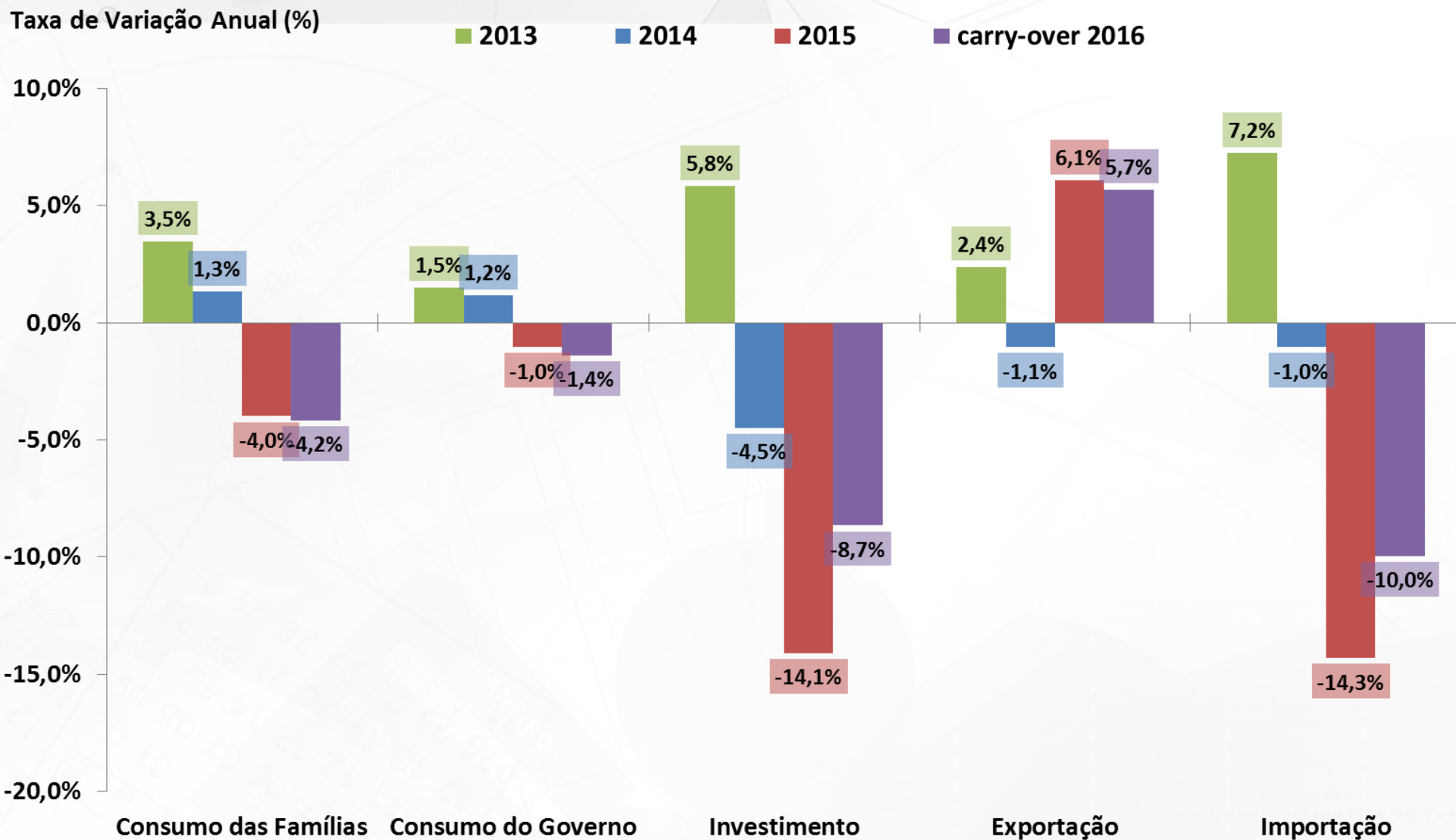

Fonte: IBGE, Contas Nacionais Trimestrais. Nota: * Carry-over do 1º semestre de 2016 em relação à todo o ano de 2015.

PIB Agropecuário e Principais Culturas

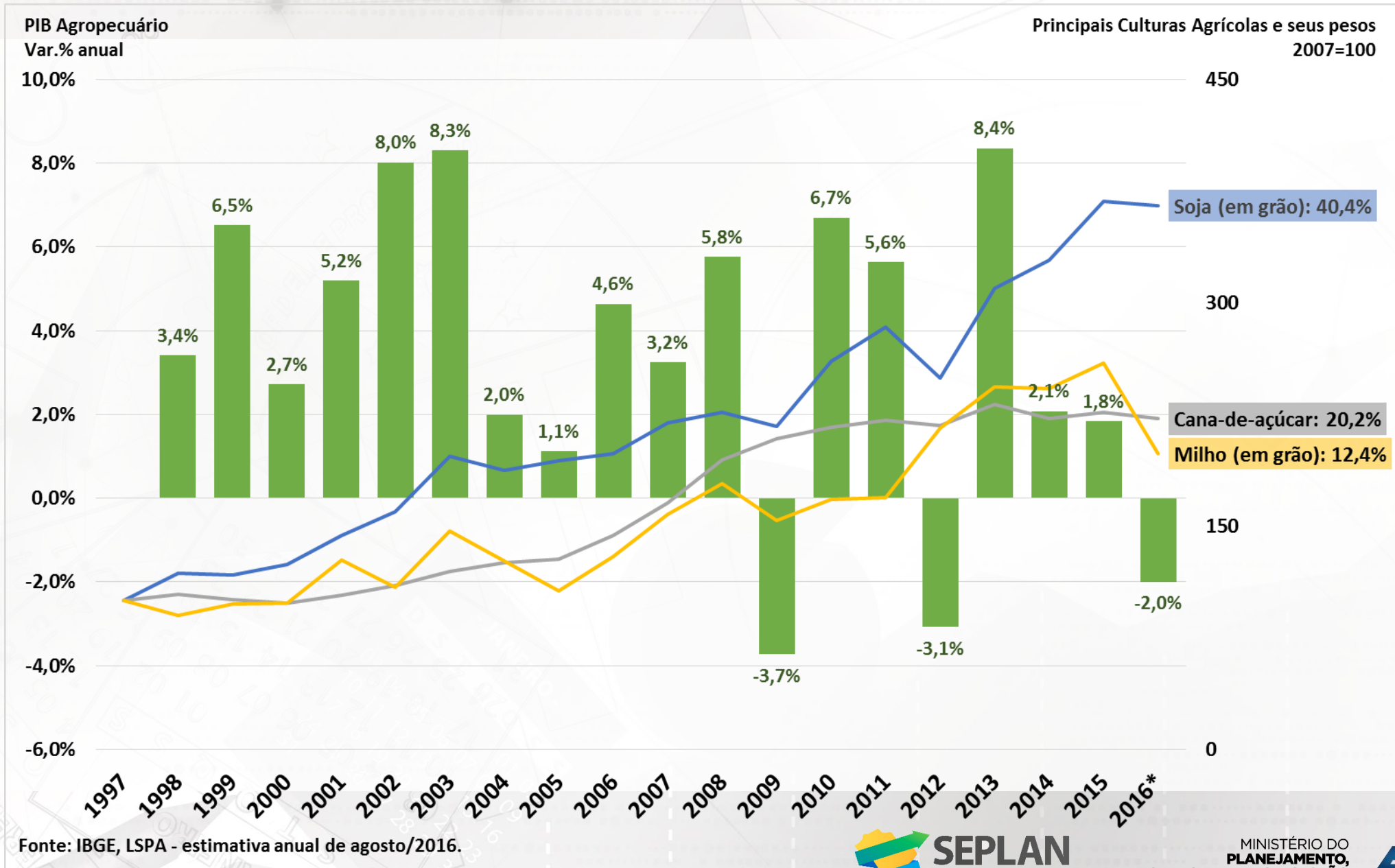

Valor Adicionado da Indústria e subsetores

PIB pelo lado da oferta - Indústria e Subsetores
Com Ajuste Sazonal (Média 1995=100)

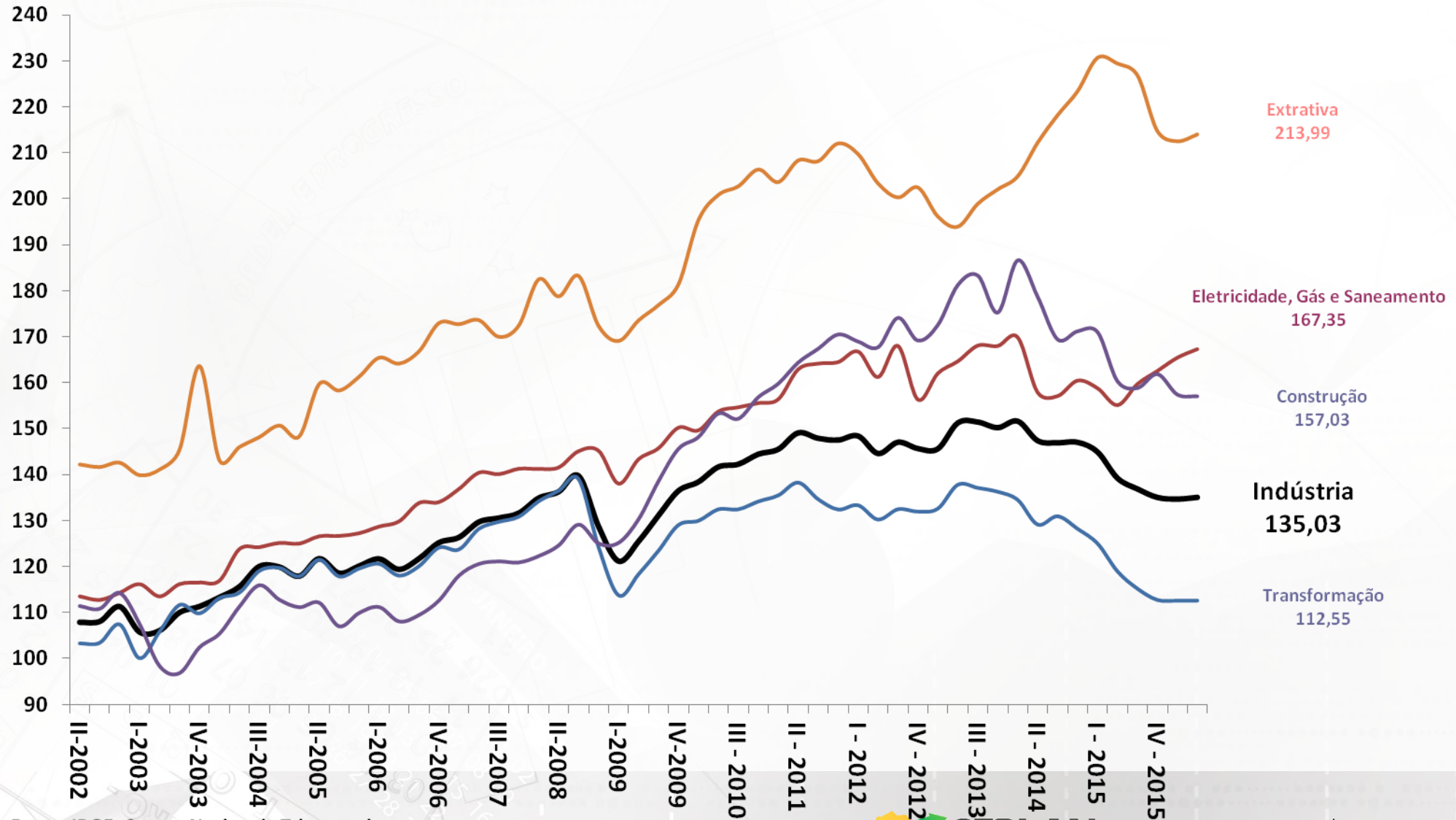

Fonte: IBGE, Contas Nacionais Trimestrais.

Valor Adicionado de Serviços e subsetores

PIB pelo lado da oferta - Comércio e Serviços e Subsetores
Com Ajuste Sazonal (Média 1995=100)

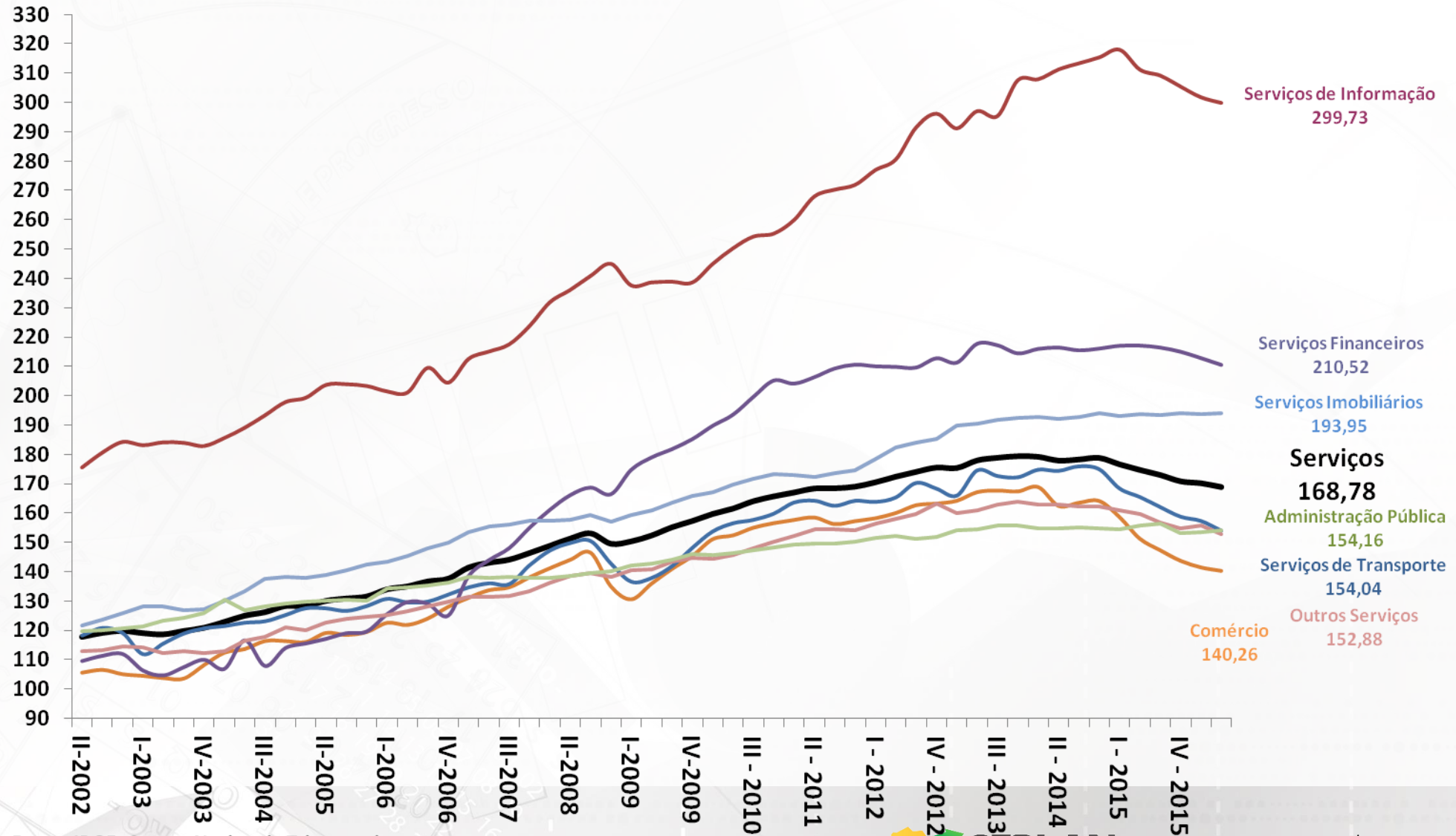

Fonte: IBGE, Contas Nacionais Trimestrais.

Contas Econômicas trimestrais do PIB

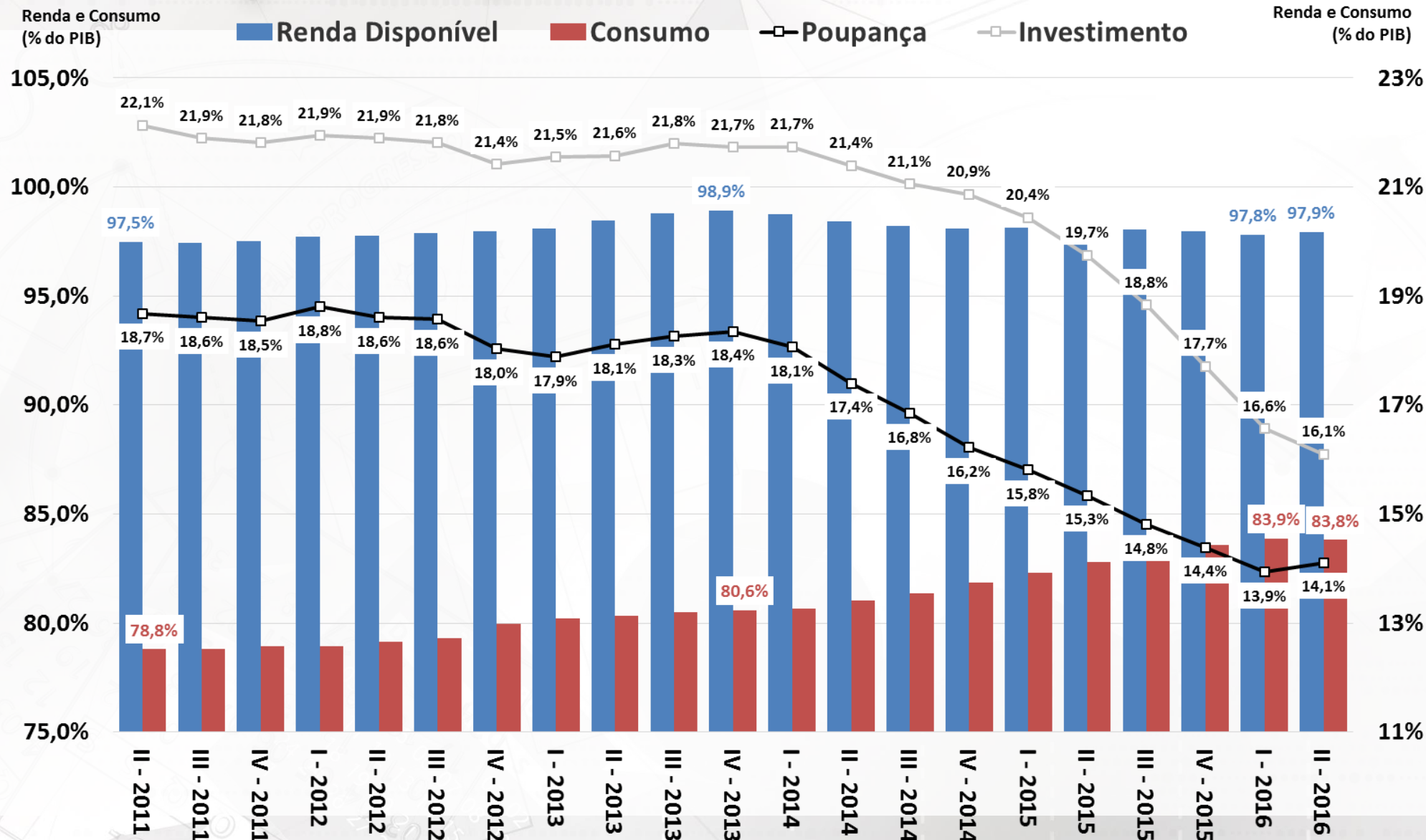

Fonte: IBGE.

Investimento: Formação Bruta de Capital Fixo e Estoques

Varição de Estoques (% do PIB)
acumulado 4 trimestres

FBKF e Investimento (% do PIB)
acumulado 4 trimestres

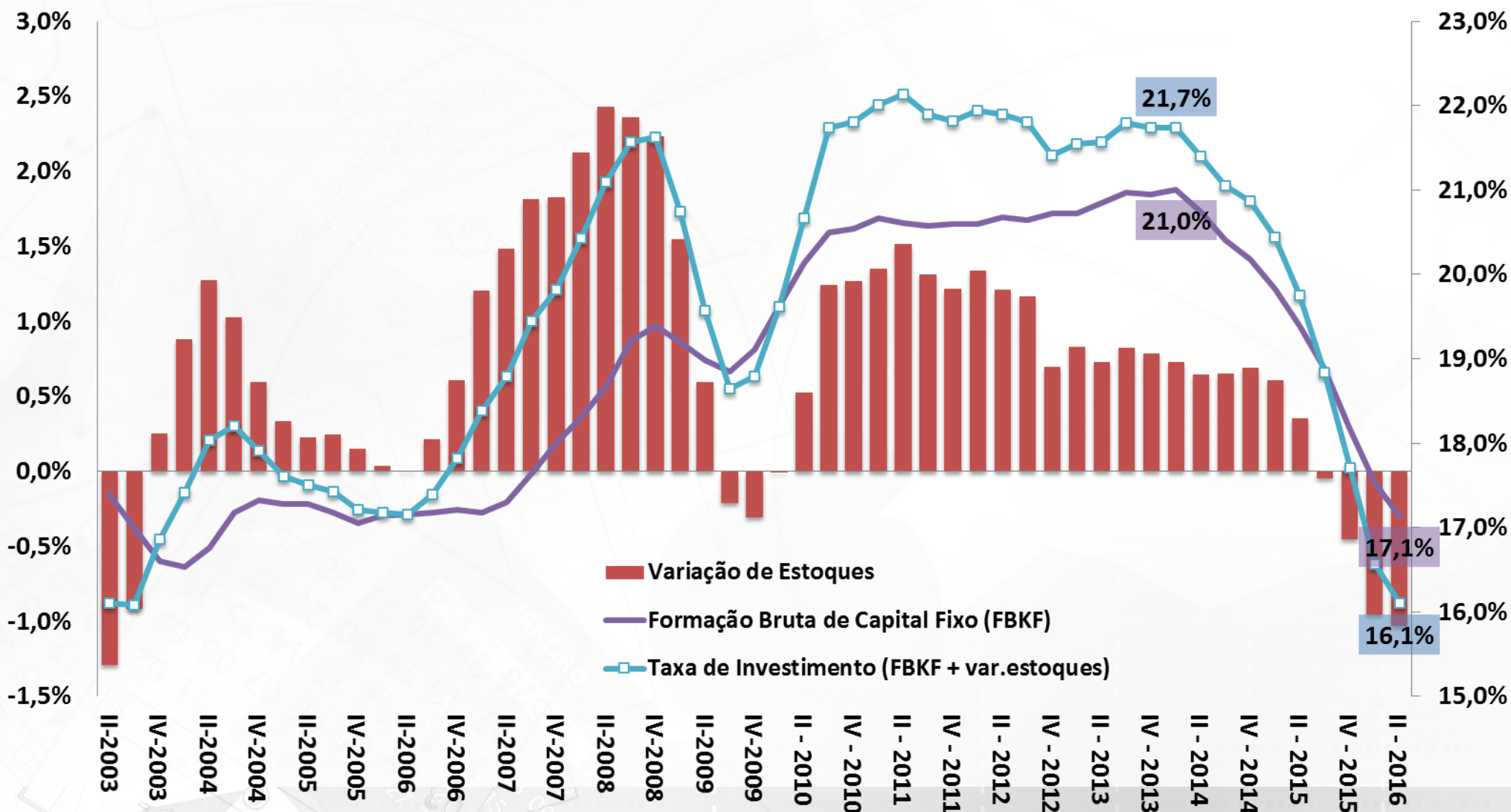

Fonte: IBGE, Contas Nacionais Trimestrais.

Evolução trimestral do IBC-Br e do PIB

Taxa de Variação Trimestral (%) com Ajuste Sazonal

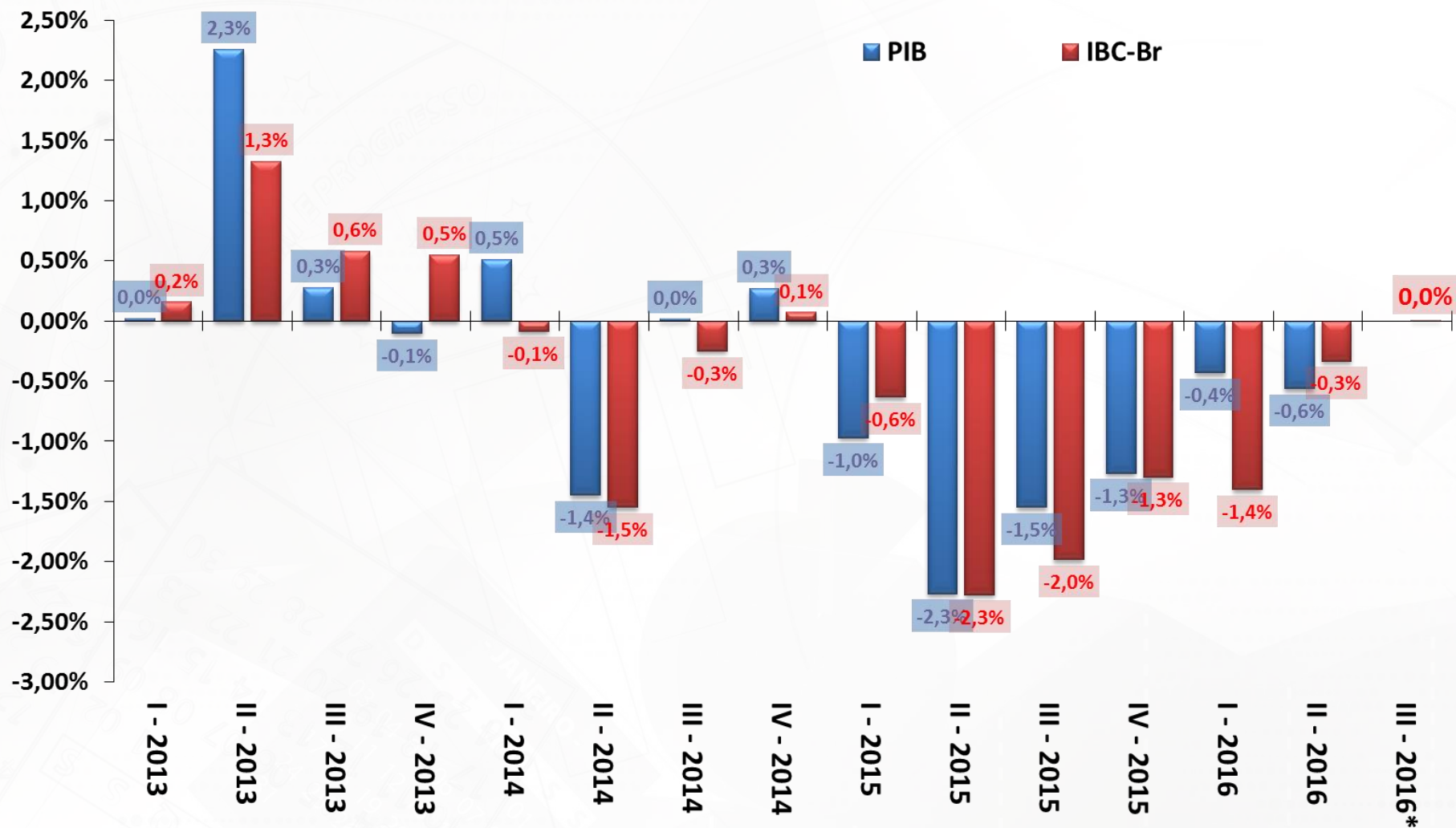

Fonte: IBGE e BCB. * Carry-over do IBC-Br em relação ao trimestre anterior (dados até julho).

Indústria, Comércio e Serviços

										BCB/Focus: 30/09/2016				
Produção Industrial Mensal (IBGE)	julho-16								jun/16 var.acumul. 12 meses	jul/16 var.acumul. 12 meses	carry-over 2016	2016	2017	2018
		2015	var.jun/16 - jun/15	var.jul/16 - jul/15	var.jun/16 - mai/16 (com ajuste sazonal)	var.jul/16 - jun/16 (com ajuste sazonal)	var. no mês (com ajuste sazonal) anualizada							
Indústria Geral		-8,2%	-5,7%	-6,6%	1,3%	0,1%	1,4%	-9,8%	-9,6%	-5,7%	-5,96%	1,10%	2,25%	
Indústria Extrativa Mineral (peso 11,2%)		3,9%	-12,5%	-9,9%	-0,3%	1,6%	20,5%	-7,9%	-9,0%	-10,3%				
Indústria de Transformação (peso 88,8%)		-9,8%	-4,7%	-6,1%	1,5%	-0,1%	-1,4%	-10,1%	-9,7%	-4,9%				
Produtos Alimentícios (peso 13,9%)		-1,9%	-3,1%	5,4%	-0,1%	2,0%	26,8%	0,2%	1,4%	3,5%				
Coque, derivados de petróleo e biocombustíveis (peso 10,3%)		-6,0%	-13,3%	-10,7%	-0,8%	0,4%	5,4%	-6,2%	-6,7%	-7,5%				
Veículos automotores, reboques e carrocerias (peso 10,1%)		-25,9%	-4,3%	-13,8%	8,4%	-1,7%	-19,1%	-26,8%	-26,5%	-10,9%				
Bens de Capital		-25,4%	-2,7%	-11,9%	2,3%	-2,7%	-28,1%	-25,9%	-24,8%	-11,1%				
Bens Intermediários		-5,2%	-7,4%	-5,1%	0,8%	1,6%	20,9%	-8,1%	-8,1%	-5,1%				
Bens de Consumo Duráveis		-18,6%	-7,2%	-16,2%	2,0%	3,3%	47,5%	-22,8%	-23,1%	-13,0%				
Bens de Consumo Semi e Não Duráveis		-6,8%	-1,9%	-6,3%	0,9%	-1,9%	-20,9%	-4,8%	-4,6%	-2,6%				
Insumos Típicos da Construção Civil		-12,7%	-8,3%	-10,9%				-15,2%	-15,2%					
Pesquisa Mensal de Comércio (IBGE)	julho-16	2015	var.jun/16 - jun/15	var.jul/16 - jul/15	var.jun/16 - mai/16 (com ajuste sazonal)	var.jul/16 - jun/16 (com ajuste sazonal)	var. no mês (com ajuste sazonal) anualizada	jun/16 var.acumul. 12 meses	jul/16 var.acumul. 12 meses	carry-over 2016				
Comércio Varejista		-4,3%	-4,8%	-5,3%	0,3%	-0,3%	-3,4%	-6,6%	-6,8%	-5,6%				
Comércio Varejista Ampliado		-8,6%	-8,1%	-10,2%	-0,2%	-0,5%	-6,3%	-10,0%	-10,3%	-7,2%				
Veículos Motos, Partes e Peças		-17,8%	-15,2%	-20,0%	-1,3%	-0,3%	-3,4%	-17,1%	-17,7%	-12,2%				
Material de Construção		-8,4%	-9,6%	-12,6%	1,2%	-2,5%	-26,3%	-12,4%	-12,9%	-10,6%				
Combustíveis e Lubrificantes		-6,1%	-9,0%	-9,9%	-0,4%	-0,3%	-3,5%	-9,3%	-9,8%	-8,2%				
Hiper., Superm., prod. alimentícios, bebidas e fumo		-2,5%	-1,7%	-0,1%	0,3%	-0,3%	-3,3%	-3,3%	-3,1%	-2,7%				
Tecidos, Vestuário e Calçados		-8,6%	-3,9%	-14,2%	0,6%	-5,8%	-51,1%	-11,3%	-11,8%	-10,9%				
Móveis e Eletrodomésticos		-14,1%	-10,7%	-12,4%	-0,4%	-1,0%	-11,5%	-15,8%	-15,8%	-12,2%				
Pesquisa Mensal de Serviços (IBGE)	julho-16	2015	var.jun/16 - jun/15	var.jul/16 - jul/15	var.jun/16 - mai/16 (com ajuste sazonal)	var.jul/16 - jun/16 (com ajuste sazonal)	var. no mês (com ajuste sazonal) anualizada	jun/16 var.acumul. 12 meses	jul/16 var.acumul. 12 meses	carry-over 2016				
Serviços		-3,6%	-3,4%	-4,5%	-0,2%	0,7%	8,5%	-4,9%	-4,9%	-4,0%				
Serviços prestados às famílias		1,6%	-2,2%	2,9%	-0,6%	3,7%	55,5%	0,9%	0,9%	1,6%				
Serviços de informação e comunicação		-0,1%	1,0%	0,8%	0,6%	0,1%	1,0%	-0,2%	-0,2%	0,4%				
Serviços profissionais, administrativos e complementares		3,1%	0,1%	1,3%	0,1%	0,9%	12,0%	0,3%	0,1%	0,4%				
Transportes, serviços auxiliares aos transportes e correio		1,9%	0,3%	-2,5%	-0,1%	0,6%	7,5%	0,7%	0,2%	-0,5%				
Outros serviços		-1,3%	4,5%	6,1%	-0,8%	2,5%	34,4%	0,0%	0,6%	4,0%				

Desempenho Mensal da Atividade Econômica

IBC-Br e Produção Industrial
Com Ajuste Sazonal (Média 2012=100)

Vendas no Comércio e Volume de Serviços
Com Ajuste Sazonal (Média 2012=100)

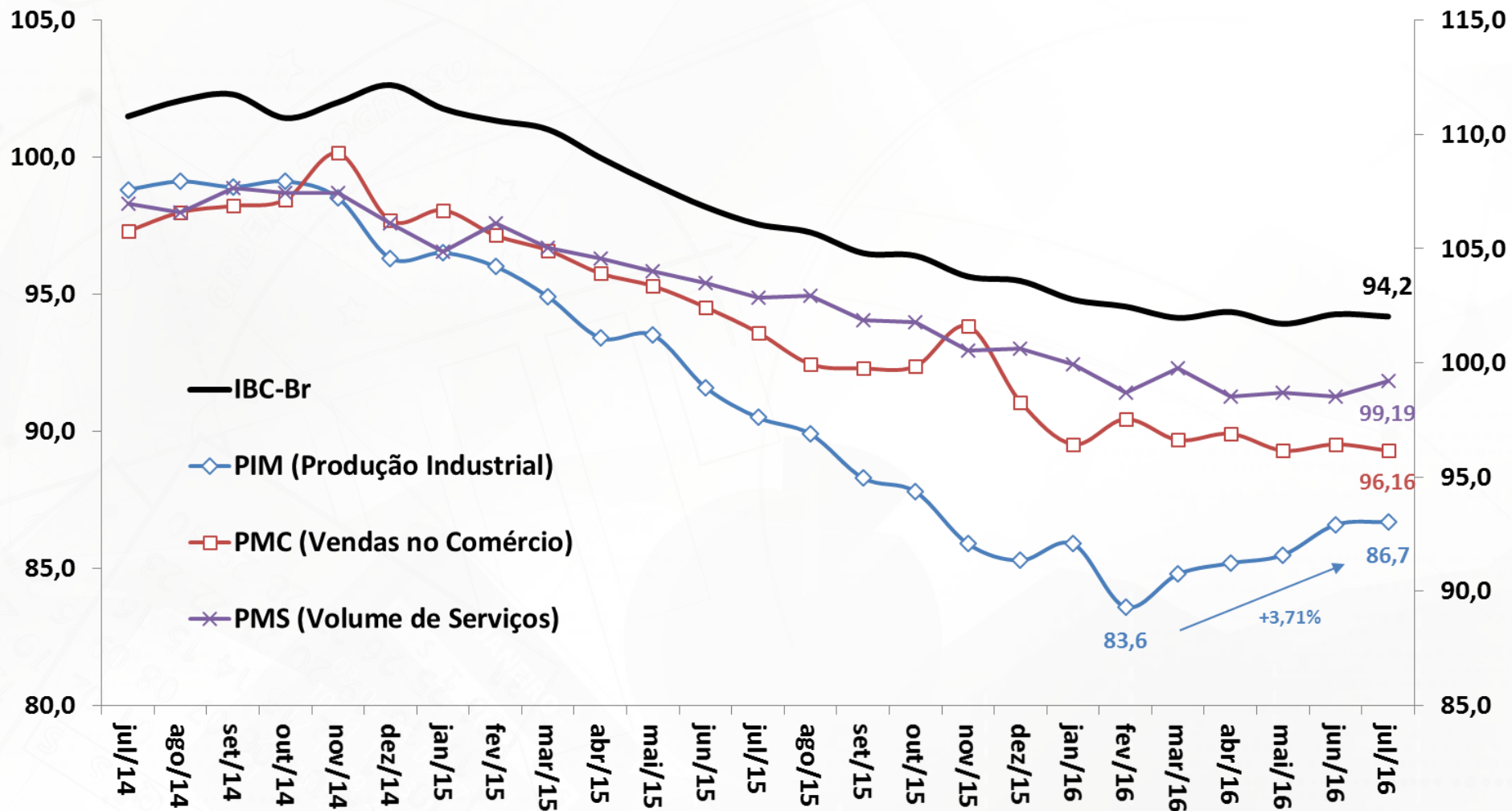

Fonte: BCB: Índice de Atividade Econômica do Banco Central – Brasil. IBGE: Pesquisa Industrial Mensal (PIM), Pesquisa Mensal do Comércio (PMC) e Pesquisa Mensal de Serviços (PMS).

Indústria: Produção e NUCI

Produção Industrial
Com Ajuste Sazonal (Média 2002=100)

Nível de Utilização da Capacidade Instalada na Indústria
Com Ajuste Sazonal (Média 2002=100)

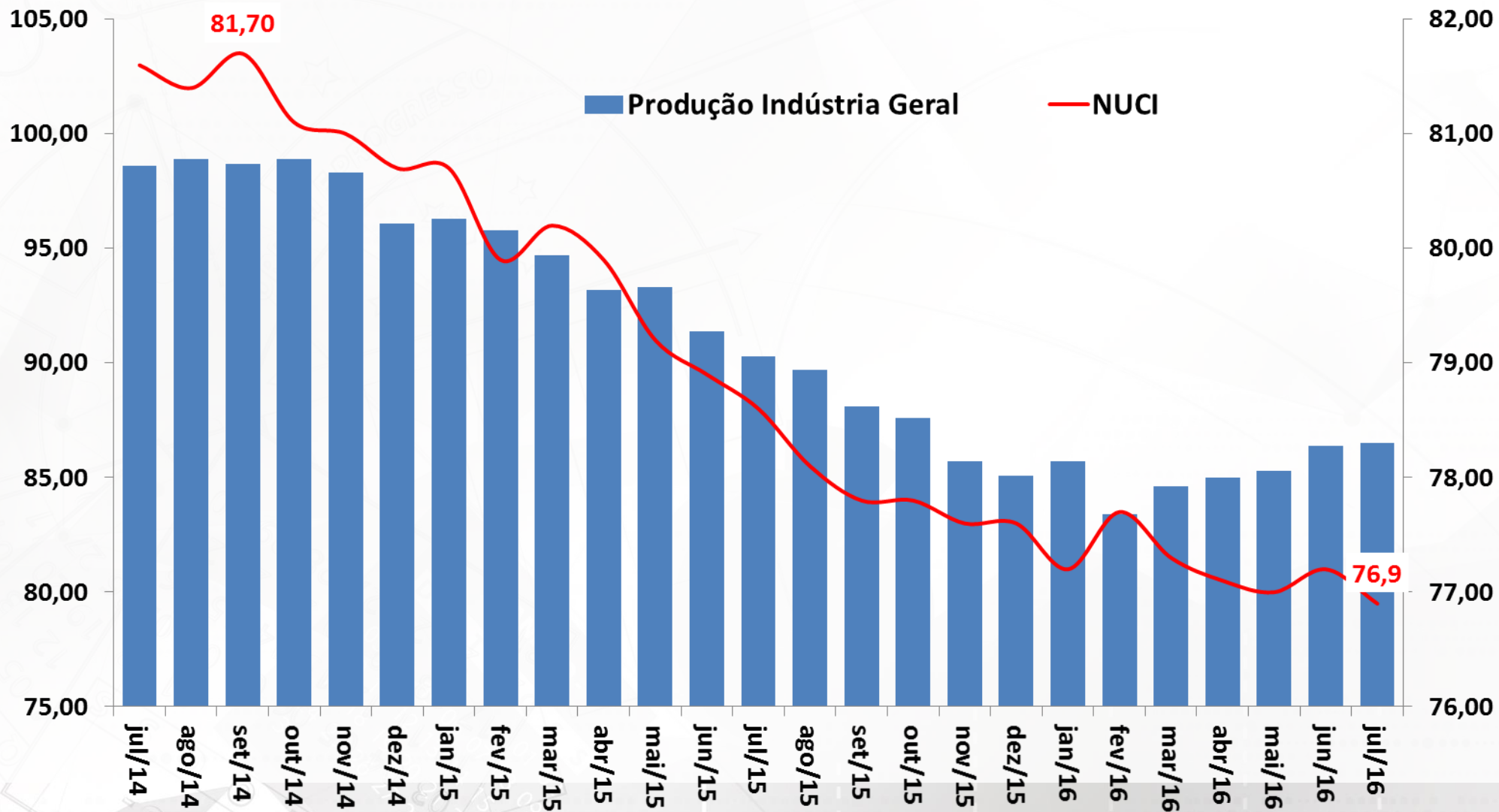

Fonte: IBGE, Pesquisa Industrial Mensal (PIM), e CNI.

Produção Industrial e Categorias Econômicas

Taxa de Variação Anual (%)

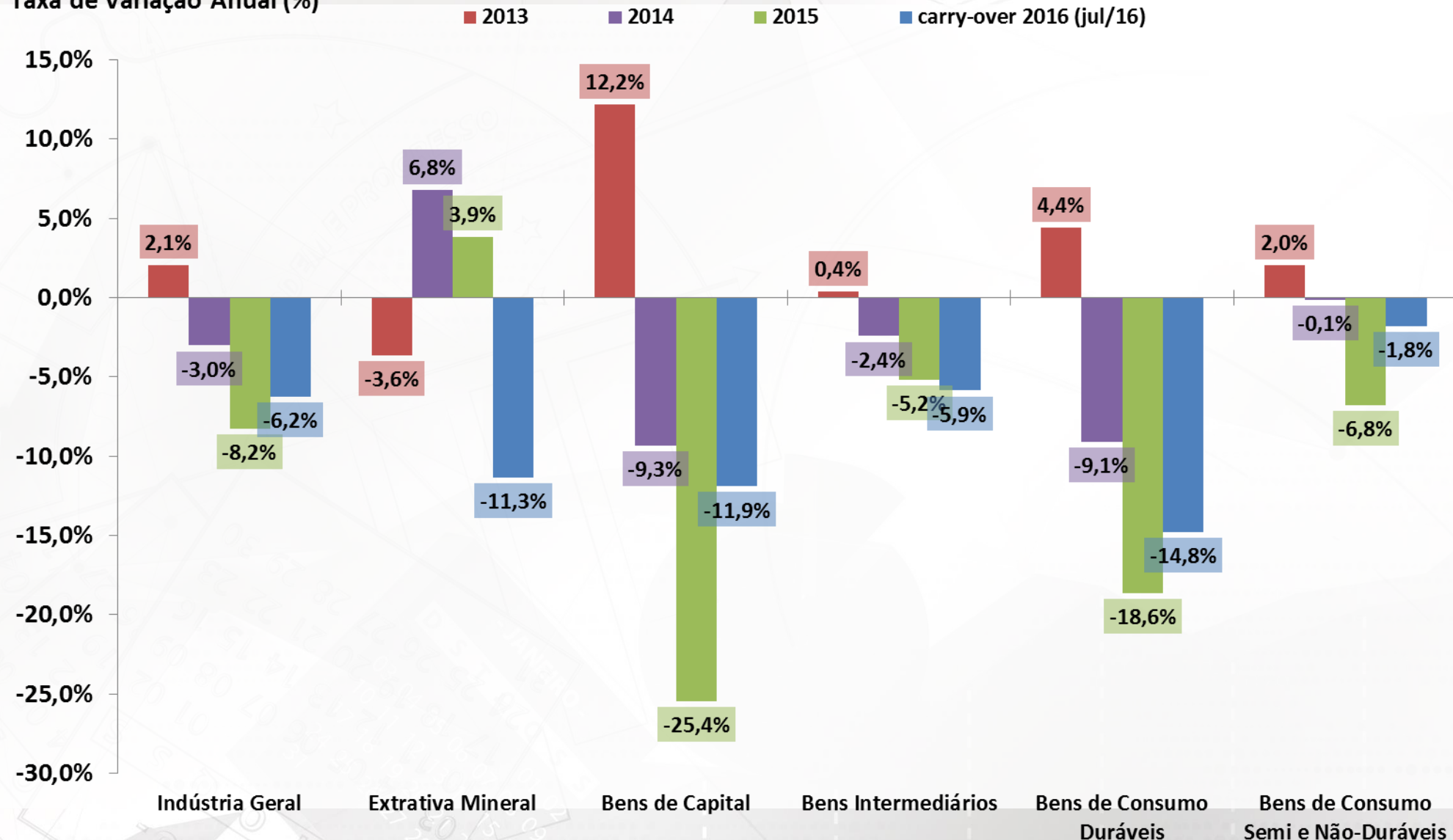

Fonte: IBGE, Pesquisa Industrial Mensal (PIM).

Produção Industrial e Categorias Econômicas

Produção Industrial por Atividade
Com Ajuste Sazonal (Média 2002=100)

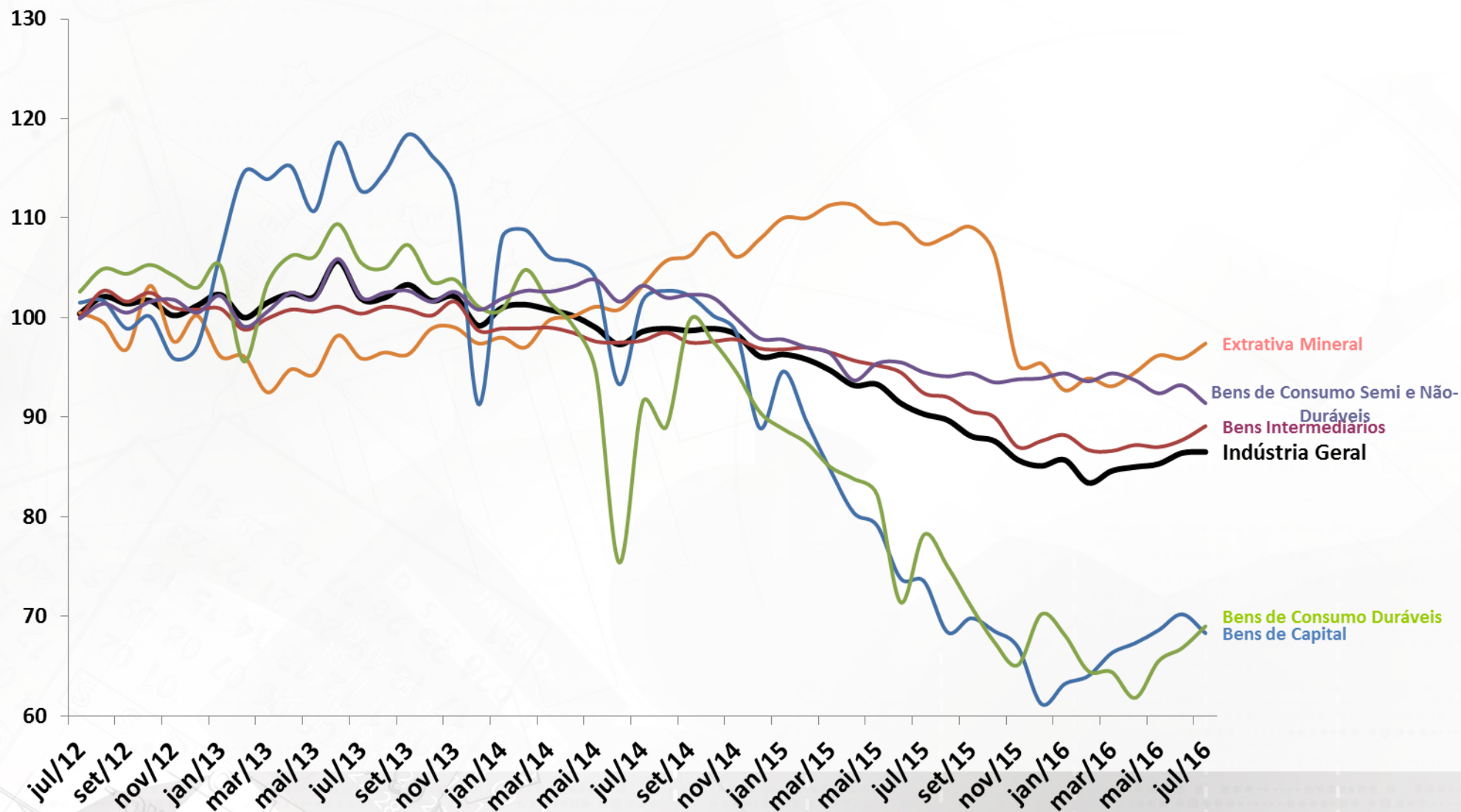

Fonte: IBGE, Pesquisa Industrial Mensal (PIM).

Vendas no Comércio e Subsetores

Taxa de Variação Anual (%)

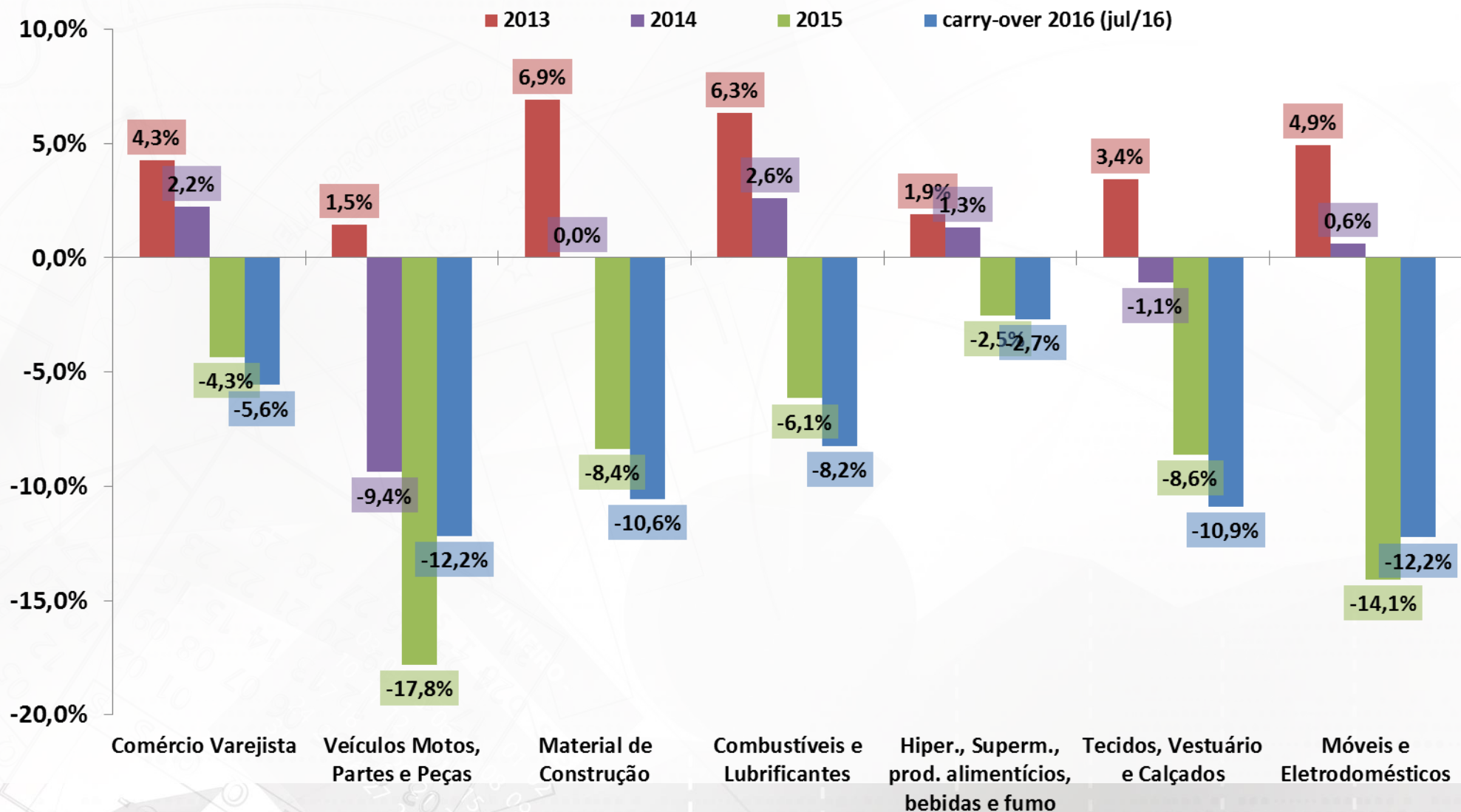

Fonte: IBGE, Pesquisa Mensal de Comércio (PMC).

Vendas no Comércio e Subsetores

Comércio Varejista por Atividade
Com Ajuste Sazonal (Média 2002=100)

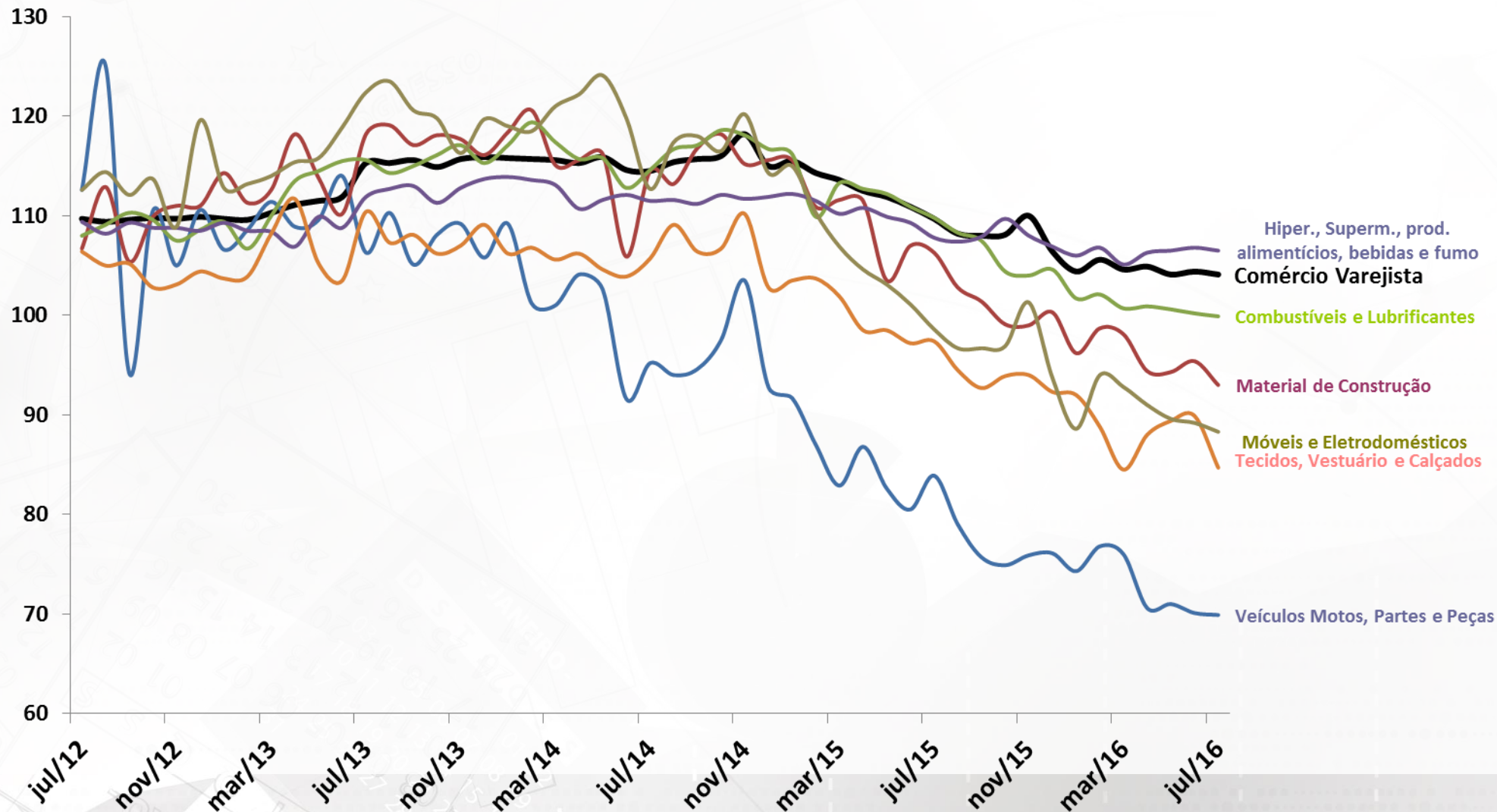

Fonte: IBGE, Pesquisa Industrial Mensal (PMC).

Outros Indicadores de Atividade

Vendas Industriais (CNI)	julho-16	2015	var.jun/16 - jun/15	var.jul/16 - jul/15	var.jun/16 - mai/16 (com ajuste sazonal)	var.jul/16 - jun/16 (com ajuste sazonal)	var. no mês (com ajuste sazonal) anualizada	jun/16 var.acumul. 12 meses	jul/16 var.acumul. 12 meses	carry-over 2016
Faturamento Real		-8,8%	-8,0%	-15,0%	2,2%	-4,3%	-40,9%	-11,2%	-11,9%	-10,5%
Horas Trabalhadas na Produção		-10,1%	-7,5%	-7,6%	0,8%	-0,2%	-2,7%	-10,7%	-10,4%	-6,2%
Utilização da Capacidade Instalada (UCI)	nível no mês: 77,2	-2,9 pp	-1,8 pp	-2,0 pp	0,3 pp	-0,4 pp	-4,6 pp	-3,7 pp	-3,6 pp	-2,3 pp
Vendas dos Supermercados (ABRAS)	agosto-16	2015	var.jul/16 - jul/15	var.ago/16 - jul/15	var.jul/16 - jun/16 (com ajuste sazonal)	var.ago/16 - jul/16 (com ajuste sazonal)	var. no mês (com ajuste sazonal) anualizada	jul/16 var.acumul. 12 meses	ago/16 var.acumul. 12 meses	carry-over 2016
Índice de vendas		-1,9%	4,2%	1,7%	1,5%	-0,3%	-3,5%	-1,4%	-0,9%	1,4%
Confiança (FGV)	setembro-16	2015	var.ago/16 - ago/15	var.set/16 - set/15	var.ago/16 - jul/16 (com ajuste sazonal)	var.set/16 - ago/16 (com ajuste sazonal)	var. no mês (com ajuste sazonal) anualizada	ago/16 var.acumul. 12 meses	set/16 var.acumul. 12 meses	carry-over 2016
Confiança da Indústria		-14,8%	16,8%	18,7%	-1,1%	2,4%	33,5%	-3,7%	-1,0%	6,8%
Confiança do Consumidor		-22,4%	13,7%	23,4%	3,4%	1,6%	21,5%	-12,6%	-8,4%	2,8%
Estoques (CNI)	julho-16	2015	var.jun/16 - jun/15	var.jul/16 - jul/15	var.jun/16 - mai/16 (com ajuste sazonal)	var.jul/16 - jun/16 (com ajuste sazonal)	var. no mês (com ajuste sazonal) anualizada	jun/16 var.acumul. 12 meses	jul/16 var.acumul. 12 meses	carry-over 2016
Produtos Finais - estoques efetivos x planejados	nível no mês: 49,8	1,9%	-7,2%	-4,8%				-2,0%	-2,5%	
Produção de Veículos (ANFAVEA)	agosto-16	2015	var.jul/16 - jul/15	var.ago/16 - jul/15	var.jul/16 - jun/16 (com ajuste sazonal)	var.ago/16 - jul/16 (com ajuste sazonal)	var. no mês (com ajuste sazonal) anualizada	jul/16 var.acumul. 12 meses	ago/16 var.acumul. 12 meses	carry-over 2016
Produção de veículos		-22,8%	-15,3%	-18,4%	-4,9%	-11,1%	-75,5%	-25,4%	-25,5%	-17,7%
Produção de automóveis		-19,4%	-21,8%	-22,0%				-23,7%	-24,8%	
Produção de caminhões		-47,1%	-22,9%	-1,4%	-6,4%	-10,2%	-72,5%	-37,7%	-33,3%	-20,0%
Produção de Petróleo e Gás (ANP)	julho-16	2015	var.jun/16 - jun/15	var.jul/16 - jul/15	var.jun/16 - mai/16 (com ajuste sazonal)	var.jul/16 - jun/16 (com ajuste sazonal)	var. no mês (com ajuste sazonal) anualizada	jun/16 var.acumul. 12 meses	jul/16 var.acumul. 12 meses	carry-over 2016
Produção de Petróleo e Gás		7,8%	6,9%	4,7%	1,4%	0,5%	6,1%	1,1%	0,8%	2,1%
Consumo de Energia Elétrica (EPE)	julho-16	2015	var.jun/16 - jun/15	var.jul/16 - jul/15	var.jun/16 - mai/16 (com ajuste sazonal)	var.jul/16 - jun/16 (com ajuste sazonal)	var. no mês (com ajuste sazonal) anualizada	jun/16 var.acumul. 12 meses	jul/16 var.acumul. 12 meses	carry-over 2016
Consumo de Energia Elétrica - Total		-2,2%	0,1%	0,9%	-0,3%	0,0%	-0,1%	-2,4%	-2,1%	-0,5%
Indústria		-5,7%	-3,3%	-0,2%	-0,1%	1,1%	13,5%	-6,2%	-5,8%	-2,1%
Carga de Energia Elétrica (ONS)	julho-16	2015	var.jun/16 - jun/15	var.jul/16 - jul/15	var.jun/16 - mai/16 (com ajuste sazonal)	var.jul/16 - jun/16 (com ajuste sazonal)	var. no mês (com ajuste sazonal) anualizada	jun/16 var.acumul. 12 meses	jul/16 var.acumul. 12 meses	carry-over 2016
Carga de energia elétrica		-0,6%	3,7%	2,0%	0,9%	-0,9%	-10,7%	0,5%	0,8%	0,9%
Expedição de embalagens (ABPO)	agosto-16	2015	var.jul/16 - jul/15	var.ago/16 - jul/15	var.jul/16 - jun/16 (com ajuste sazonal)	var.ago/16 - jul/16 (com ajuste sazonal)	var. no mês (com ajuste sazonal) anualizada	jul/16 var.acumul. 12 meses	ago/16 var.acumul. 12 meses	carry-over 2016
Expedição de embalagens		-2,8%	0,0%	3,0%	0,1%	-1,3%	-14,3%	-2,7%	-1,9%	-1,1%
Fluxo de Veículos (ABCR)	agosto-16	2015	var.jul/16 - jul/15	var.ago/16 - jul/15	var.jul/16 - jun/16 (com ajuste sazonal)	var.ago/16 - jul/16 (com ajuste sazonal)	var. no mês (com ajuste sazonal) anualizada	jul/16 var.acumul. 12 meses	ago/16 var.acumul. 12 meses	carry-over 2016
Fluxo de veículos pesados em rodovias		-6,2%	-8,1%	-6,0%	-1,5%	-2,5%	-26,2%	-5,9%	-6,0%	-5,9%

Indústria: Nível de Estoques

Indústria Geral
Índice de Estoques de Produtos Finais Efetivo-Planejado
(Média Móvel Trimestral)

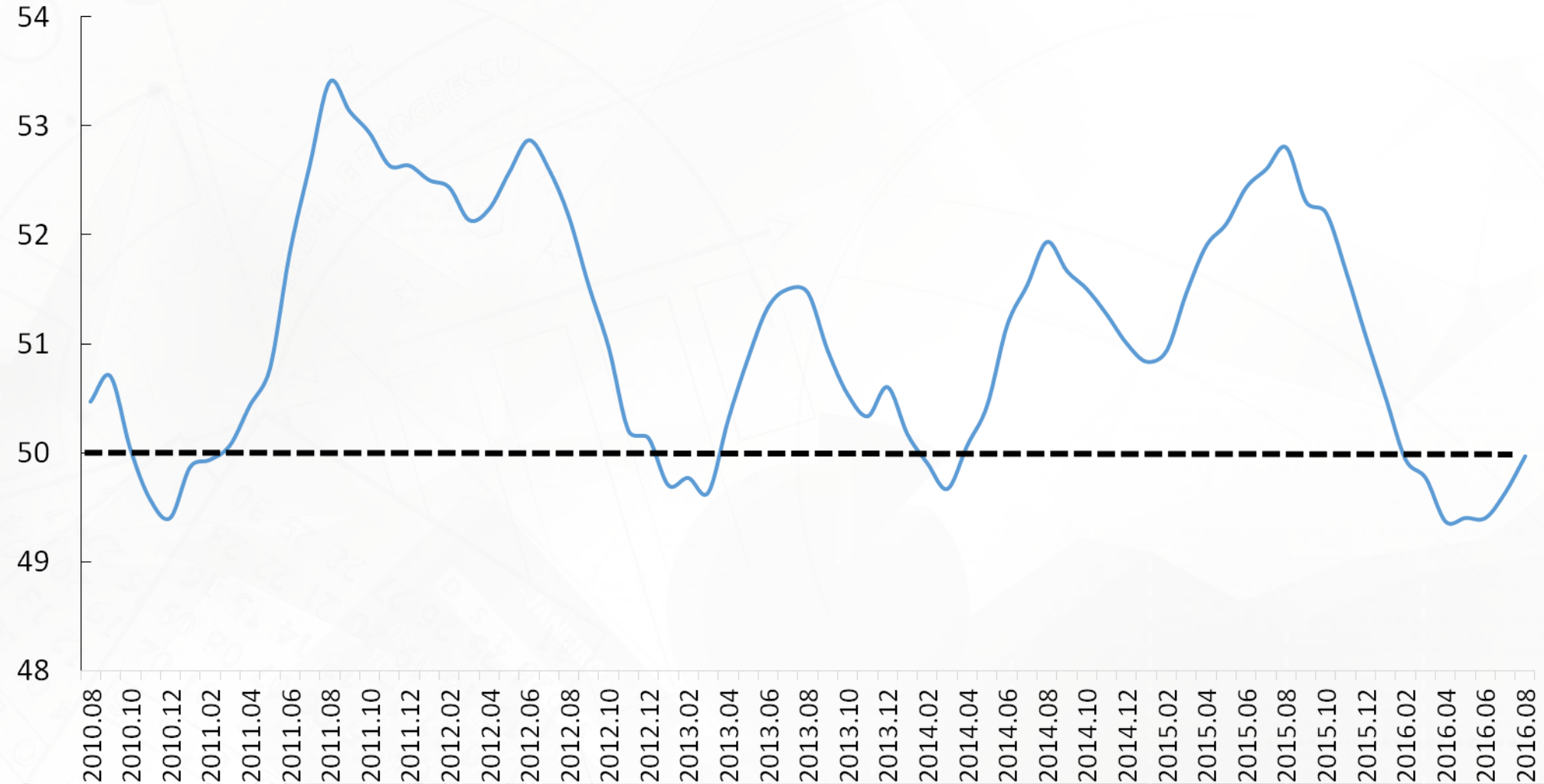

Fonte: CNI.

CNI: Confiança do Empresário Industrial e do Consumidor

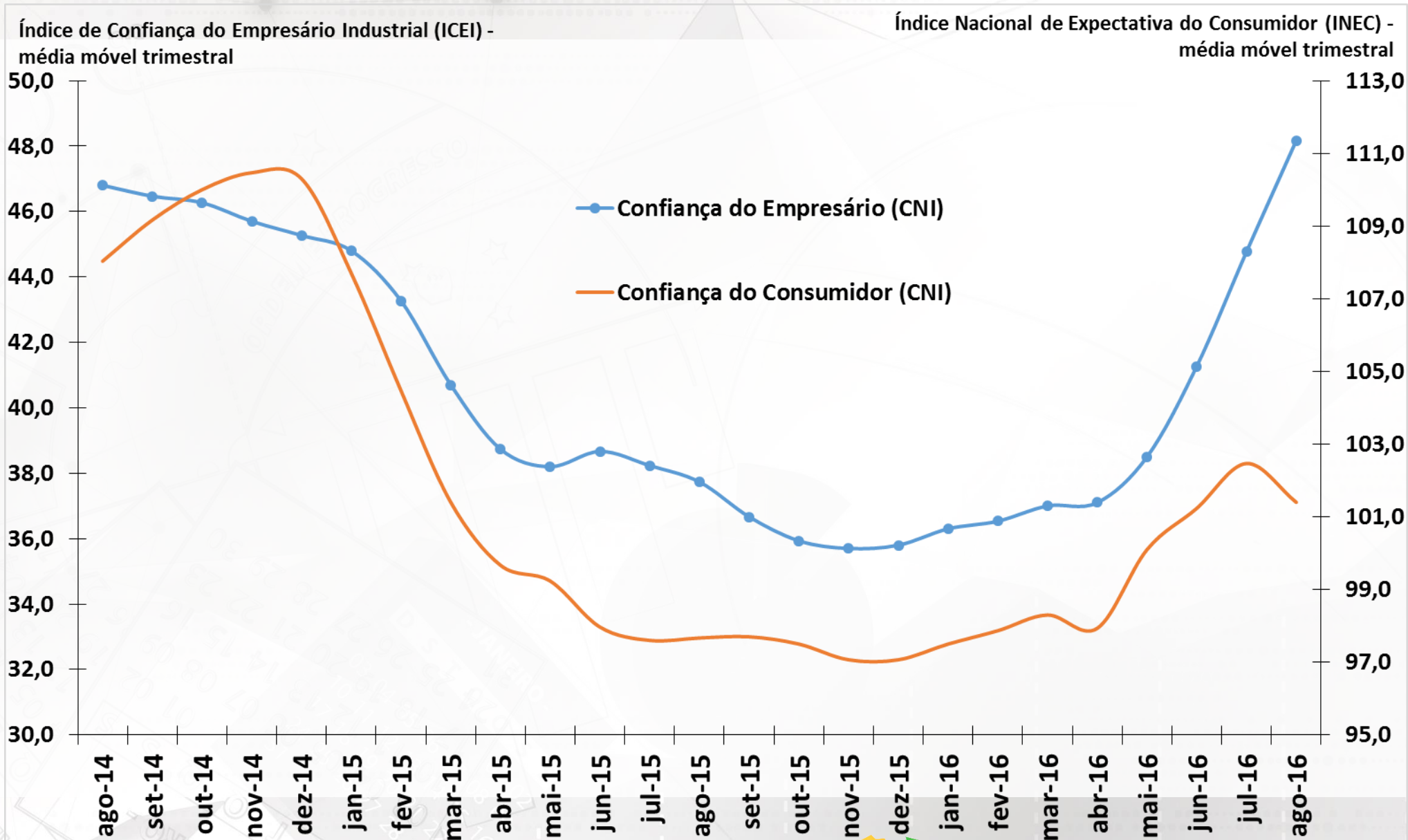

Fonte: CNI.

FGV: Confiança do Empresário Industrial e do Consumidor

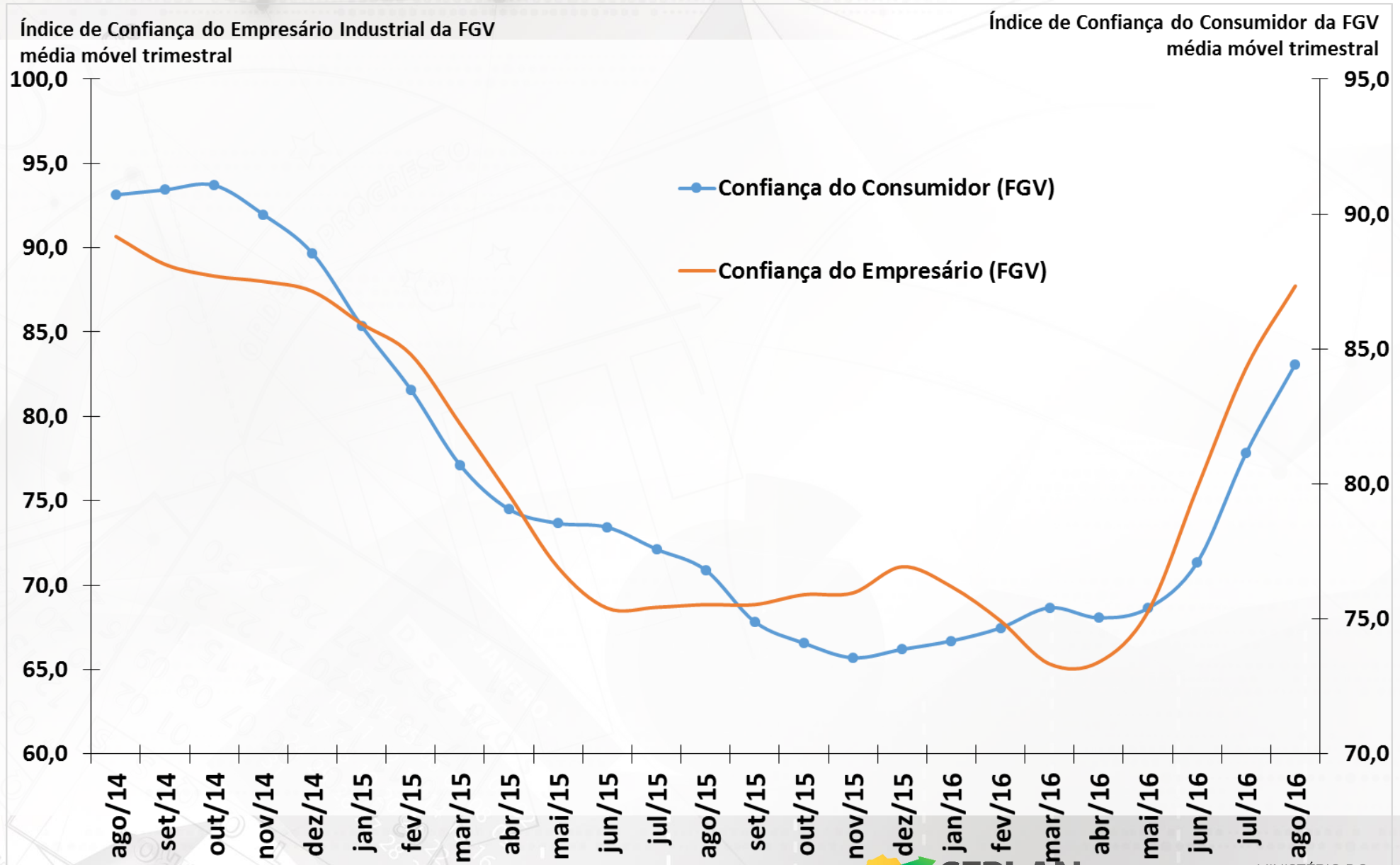

FGV: Indicadores de Confiança da Economia

Indicadores de Confiança Sondagens IBRE-FGV
Jul/2015=100

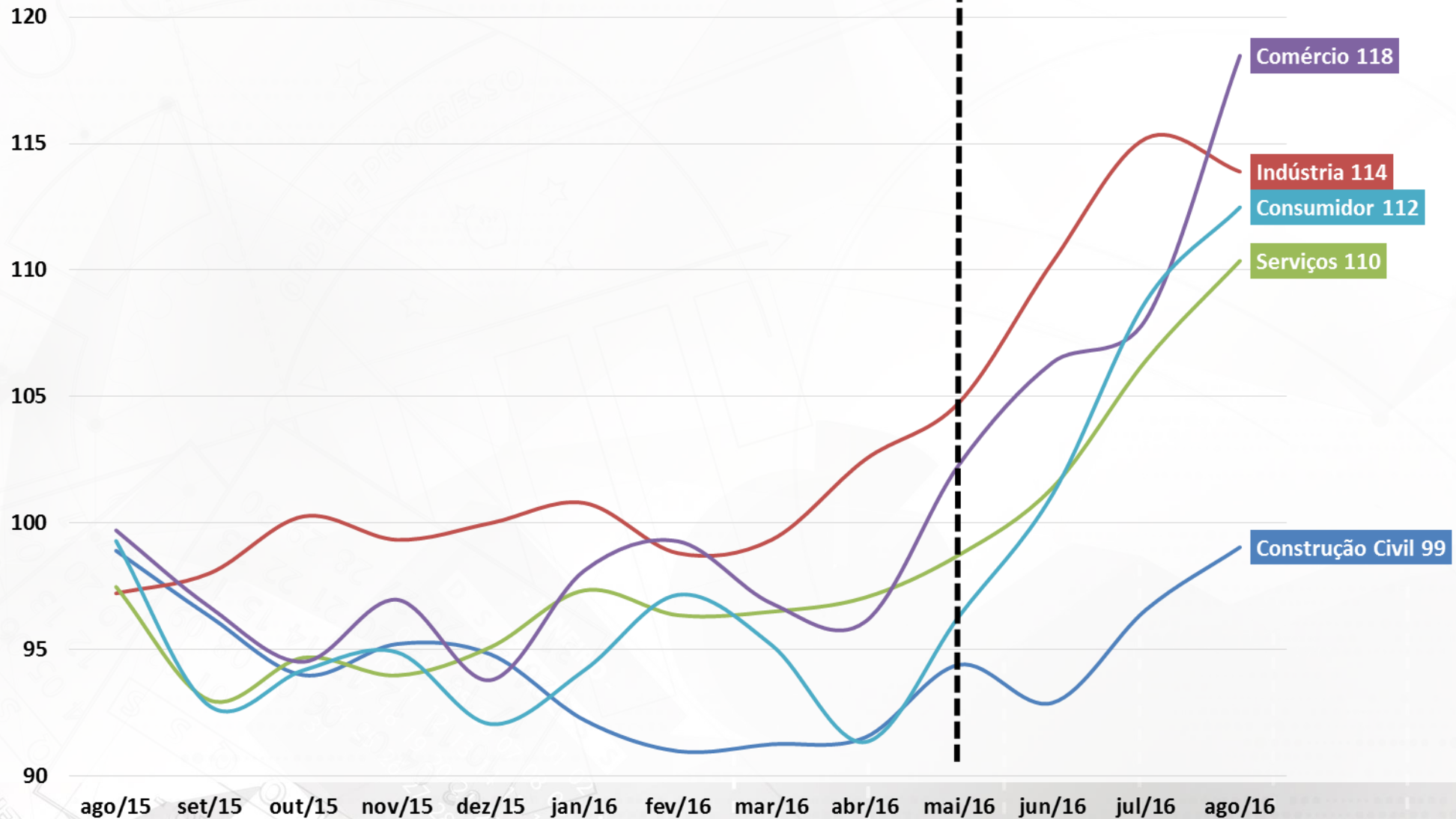

Fonte: FGV Elaboração: SEPLAN-MP

FBCF e Indicador de Intenção de Investimento (FGV)

Formação Bruta de Capital Fixo (Contas Nacionais)
Série encadeada do índice de volume trimestral com
ajuste sazonal (Base: média 1995 = 100)

Indicador de Intenção de Investimento*
Sondagem de Investimentos IBRE-FGV

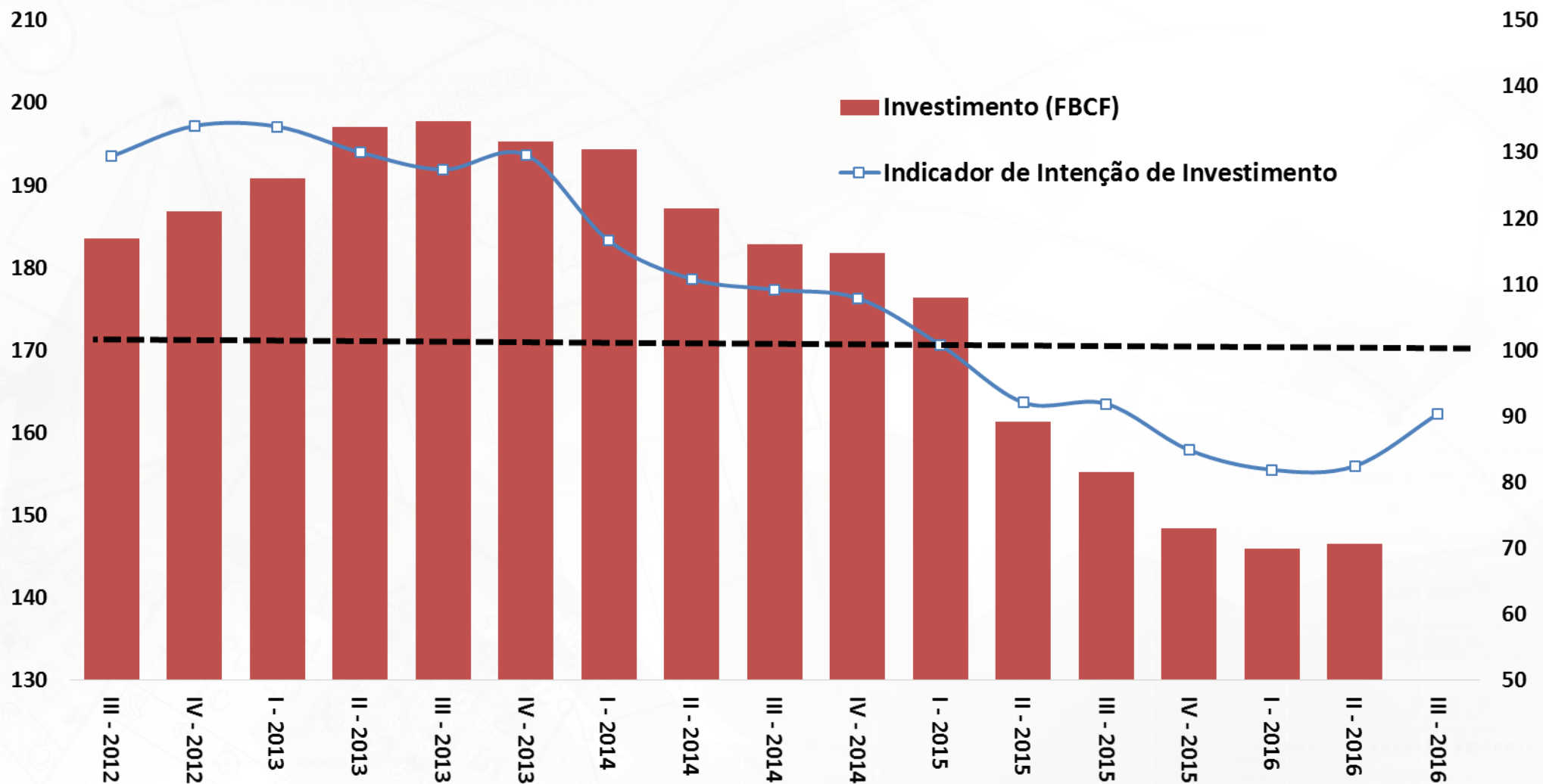

Fonte: IBGE e FGV Elaboração: SEPLAN-MP

Nota: * O Indicador de Intenção de Investimentos é a diferença da proporção de respostas favoráveis e desfavoráveis mais 100

Produção de Petróleo e Gás Natural

Produção Nacional de Petróleo e Gás Natural
Em Milhões de Barris de Óleo Equivalente por Mês
Dados Com Ajuste Sazonal

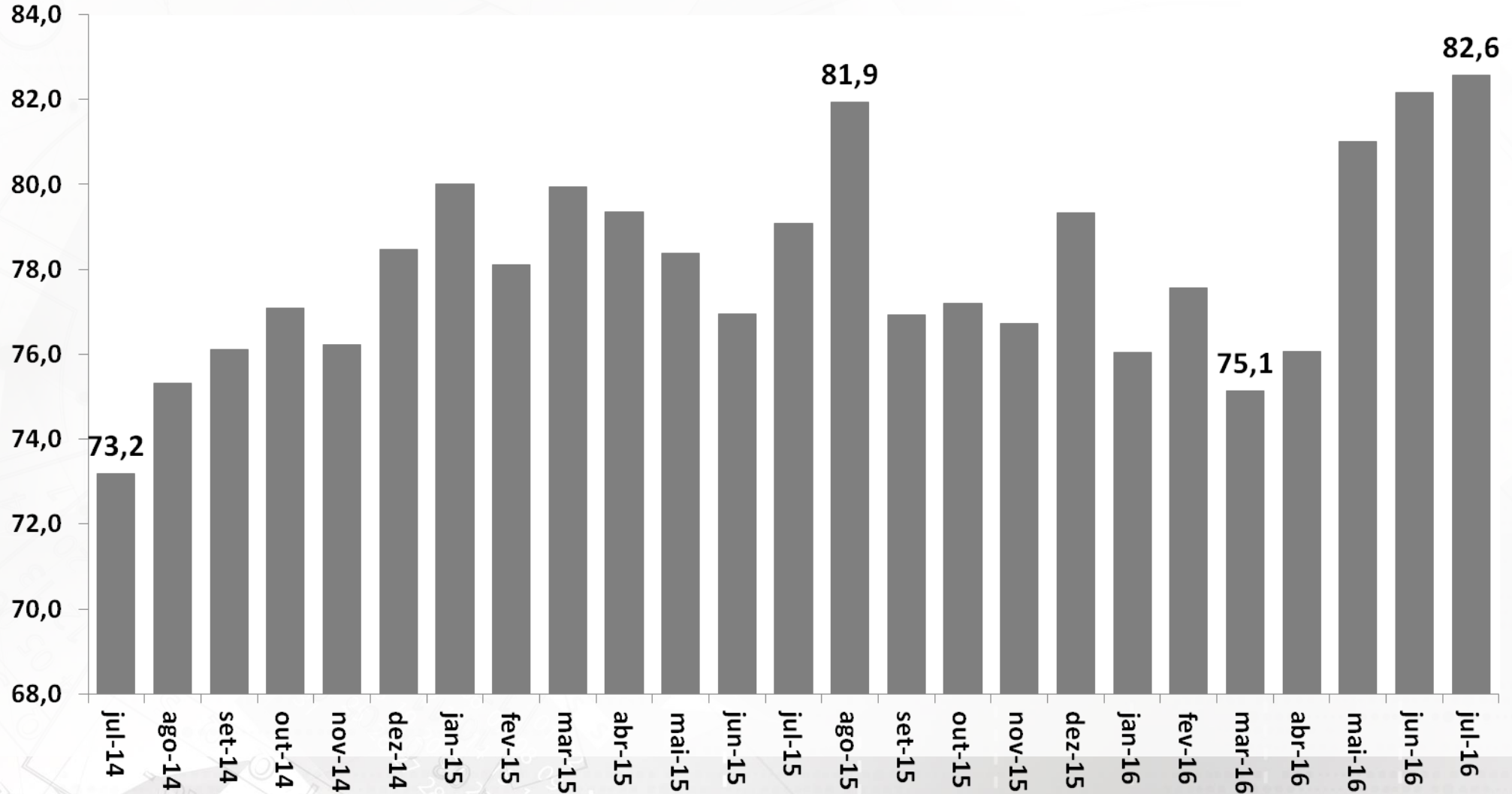

Fonte: ANP.

Produção da Indústria Automotiva

Produção Total de Aproveículos
Em Unidades Produzidas ao Mês
Dados Com Ajuste Sazonal

Produção Caminhões
Em Unidades Produzidas ao Mês
Dados Com Ajuste Sazonal

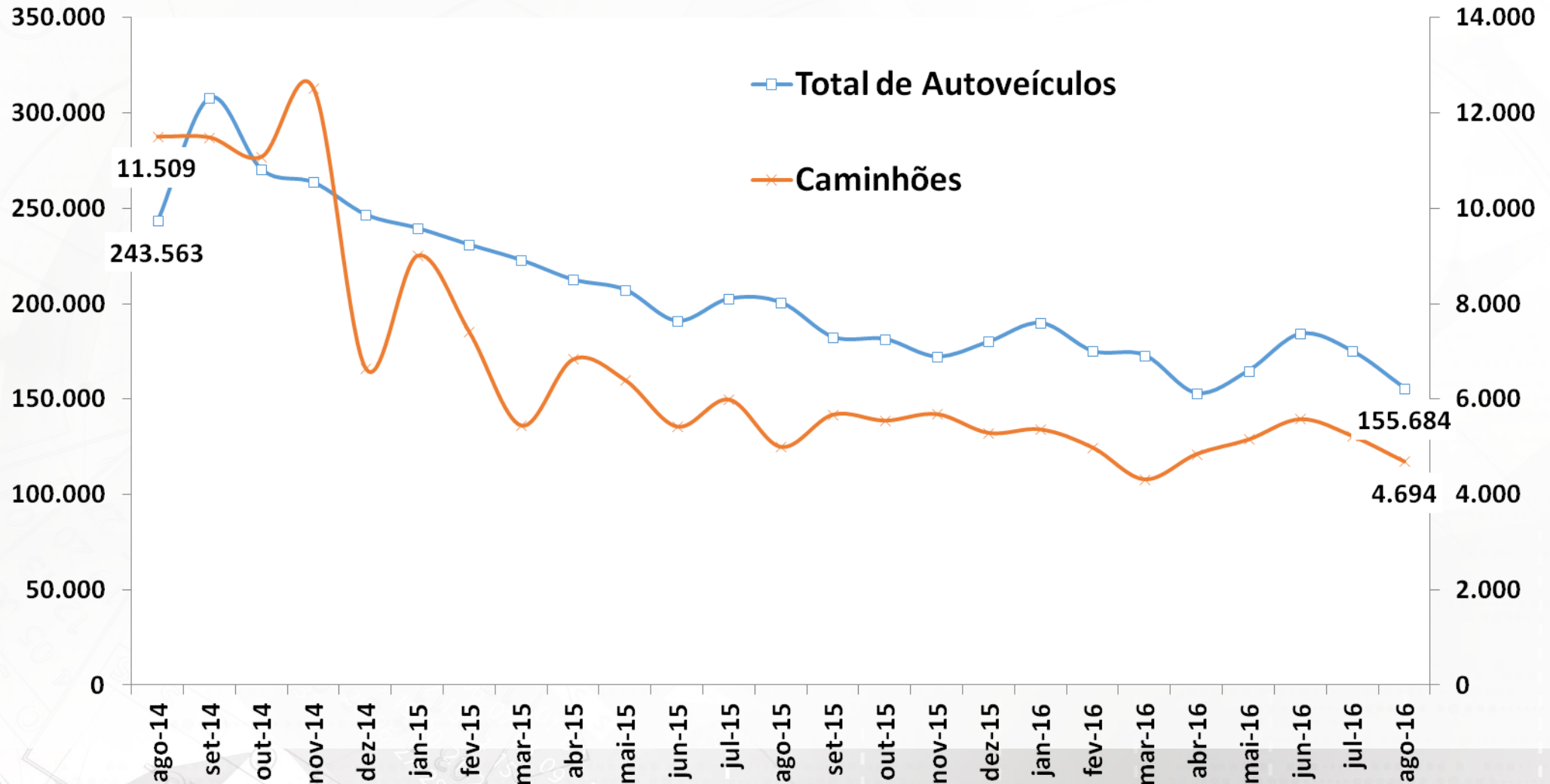

Fonte: Anfavea.

Consumo de Energia Elétrica

Consumo Total de Energia Elétrica
Em Milhões de MWh
Dados Com Ajuste Sazonal

Consumo Industrial de Energia Elétrica
Em Milhões de MWh
Dados Com Ajuste Sazonal

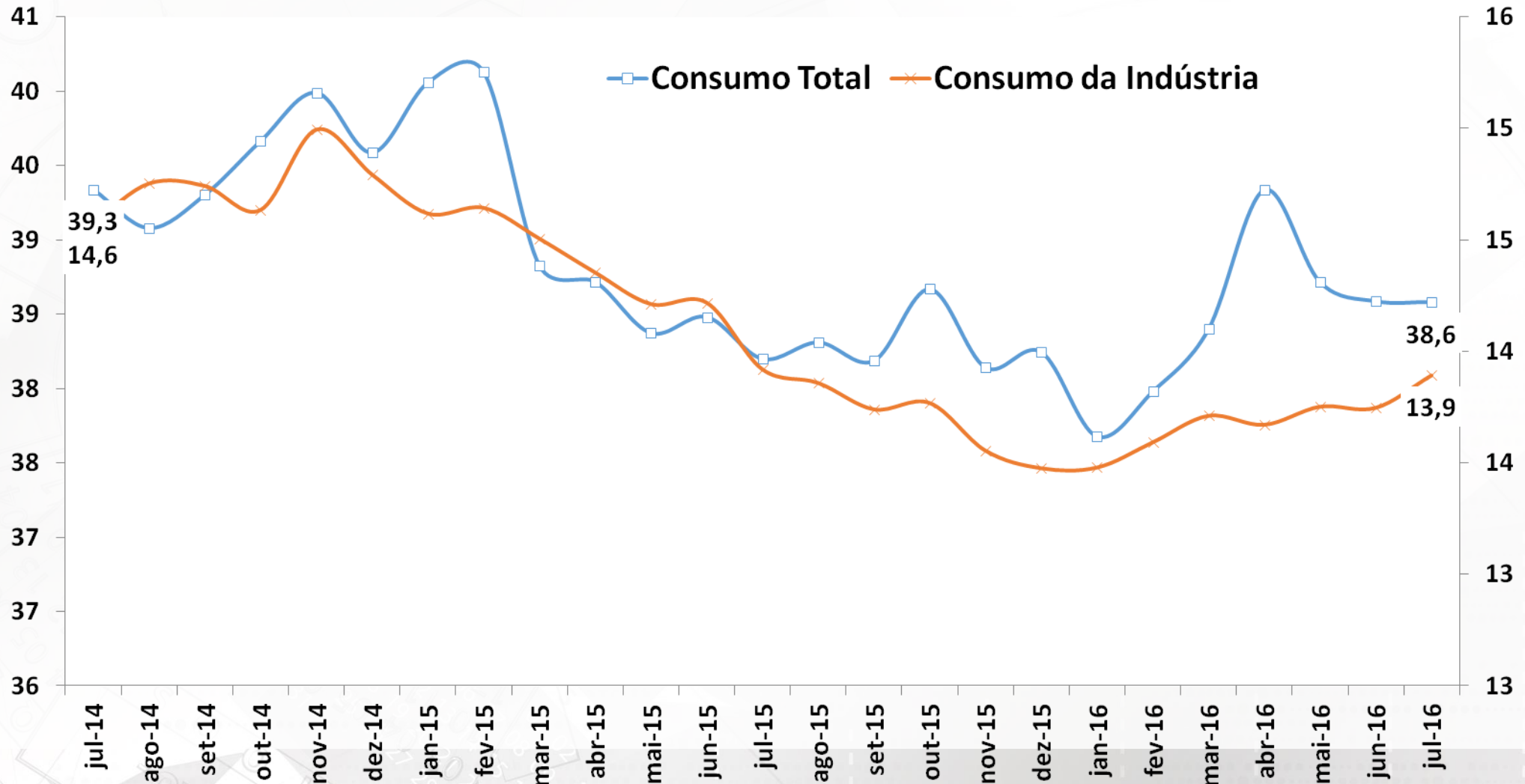

Fonte: ANEEL.

Venda de Papelão Ondulado

Venda de Papelão Ondulado
Em Milhares de Toneladas
Dados Com Ajuste Sazonal

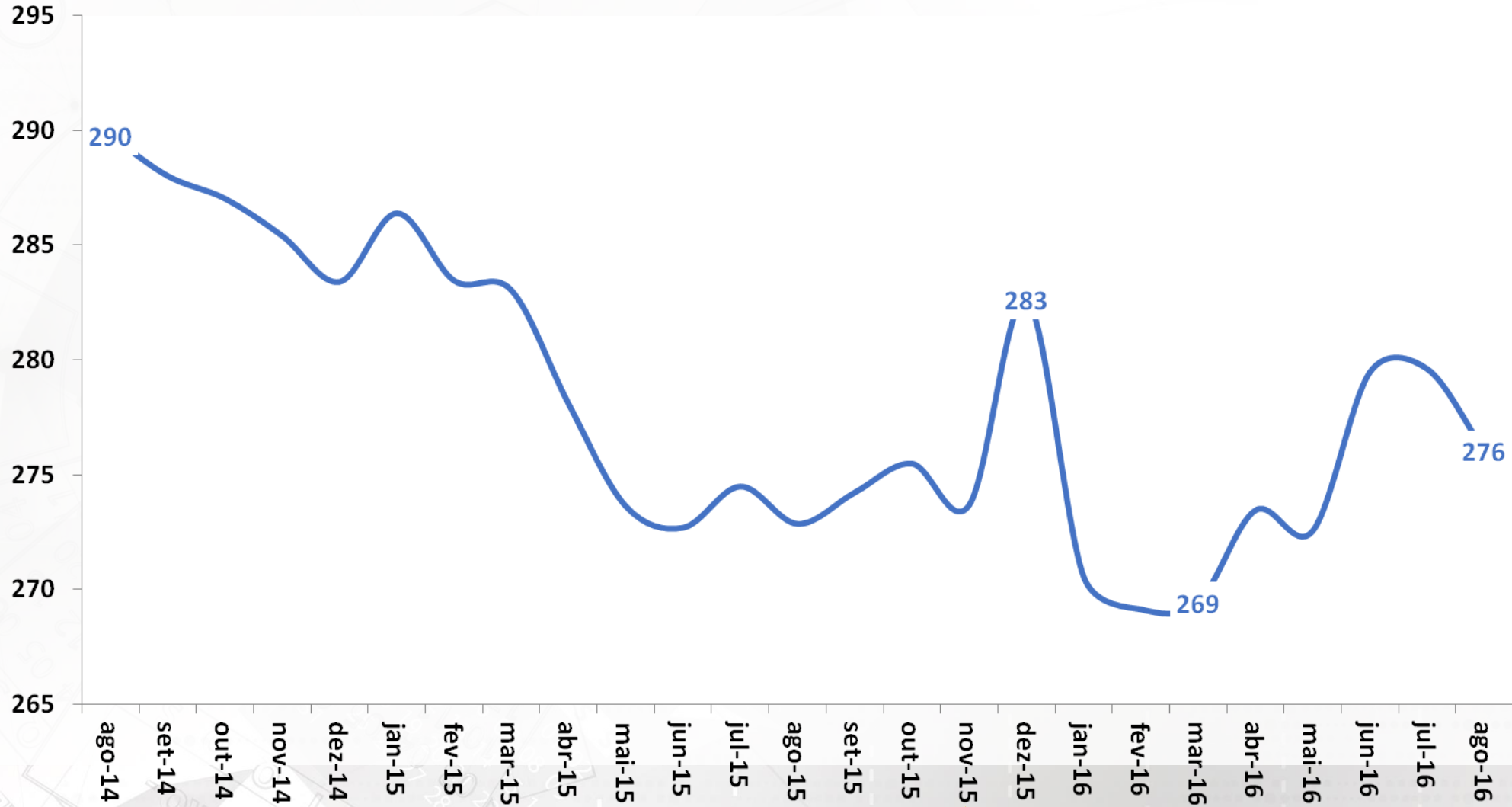

Fonte: ABPO.

Fluxo de Veículos Pesados

Fluxo de Veículos Pesados
Índice: 1999=100
Dados Com Ajuste Sazonal

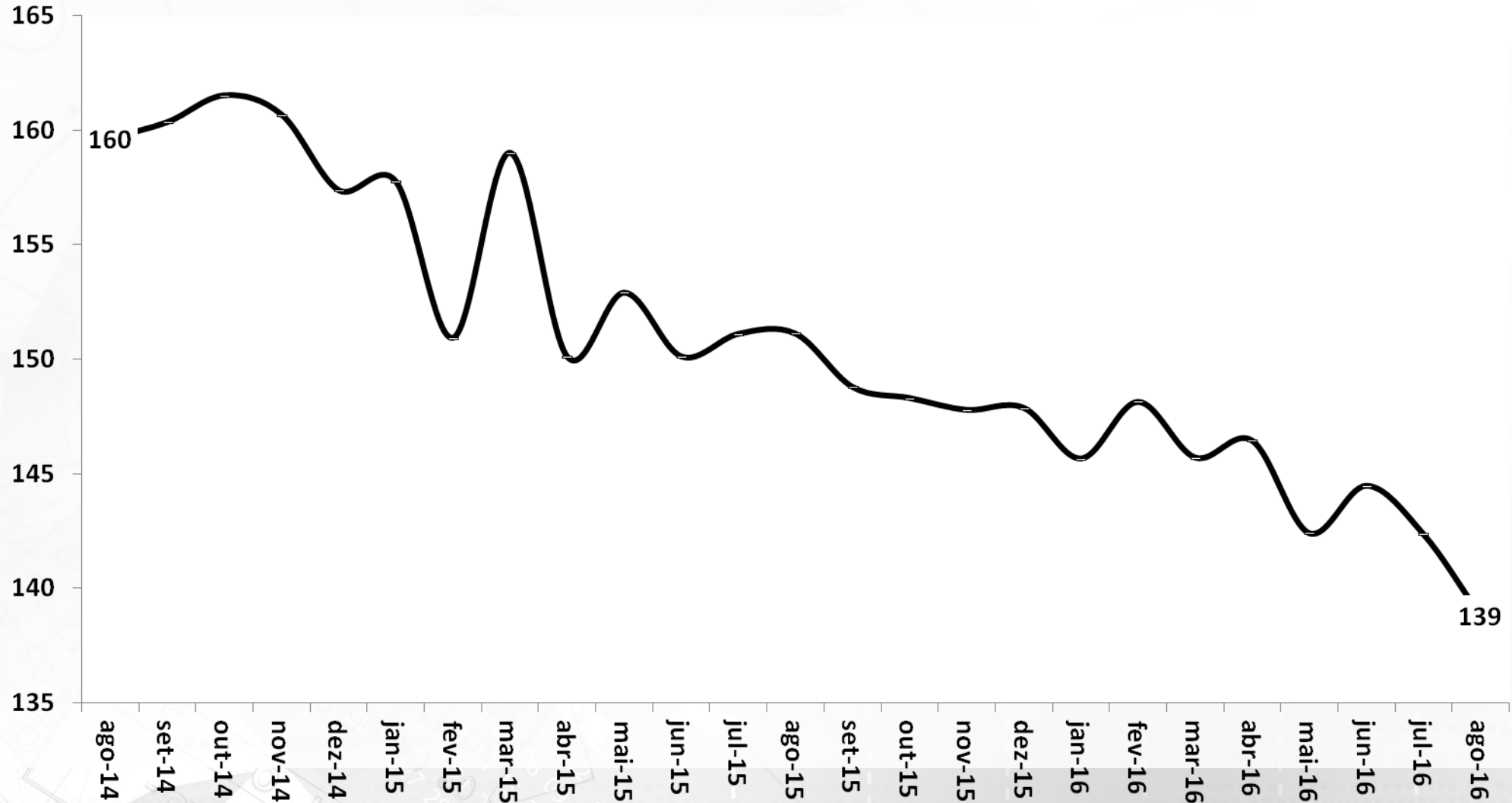

Fonte: ABCR.

EMPREGO E RENDA

Emprego e Renda

Indicadores de Emprego		agosto-16								
Brasil (PNAD Contínua- IBGE)		média 2014	média 2015	jul/16	ago/16	var.2014 - 2013	var.2015 - 2014	var.ago/16 - ago/15	var.jul/16 média. 12 meses	var.ago/16 média. 12 meses
Taxa de Desocupação em % da PEA		6,8	8,3	11,6	11,8	-0,4 pp	1,5 pp	3,1 pp	1,7 pp	2,0 pp
População Desocupada - PD (em milhares)		6.700,7	8.358,4	11.847,0	12.024,0	-4,8%	24,7%	36,6%	41,7%	43,9%
População Ocupada - PO (em milhares)		92.003,9	92.216,3	90.487,0	90.137,0	1,5%	0,2%	-2,2%	-1,9%	-2,3%
População Economicamente Ativa - PEA (em milhares)		98.704,3	100.574,7	102.334,0	102.161,0	1,1%	1,9%	1,2%	1,7%	1,6%
População em Idade Ativa - PIA (em milhares)		161.803,7	164.196,9	166.392,0	166.441,0	1,6%	1,5%	1,2%	1,3%	1,4%
Taxa de Desemprego em % (RMSP, PED-Seade)	obs. jun/16	10,7	12,9	17,6	17,6	0,3 pp	2,1 pp	4,4 pp	3,8 pp	4,0 pp
Postos de Trabalho - CAGED (MTE)		agosto-16								
em milhares de pessoas		2014	2015	acum. no ano jan-ago/16	ago/16	var.2014 - 2013	var.2015 - 2014	var.acum. jan-ago/16 / jan-ago/15	ago/16 acum. 12 meses	var.ago/16 ac. 12 m/2015
Criação Líquida de Postos Formais de Trabalho		152,7	-1.625,6	-678,2	-34,0	-79,1%	-1164,4%	7,0%	-1.669,8	2,7%
Admissões		20.661,1	16.861,7	9.951,6	1.253,7	-1,3%	-18,4%	-19,5%	14.611,9	-13,3%
Demissões		20.508,3	18.487,3	10.629,8	1.287,7	1,5%	-9,9%	-17,7%	16.281,7	-11,9%
Rendimento Médio Real (IBGE)		agosto-16								
em R\$ a valores do último mês		média 2014	média 2015	jul/16	ago/16	var.2014 - 2013	var.2015 - 2014	var.ago/16 - ago/15	var.jul/16 média. 12 meses	var.ago/16 média. 12 meses
População Ocupada (PNAD Cont.-IBGE)	ago/16	2.057,5	2.059,7	1.996,0	2.011,0	1,1%	0,1%	-1,8%	-3,1%	-2,4%
Trabalhadores Com Carteira	ago/16	1.948,5	1.959,8	1.908,0	1.922,0	1,1%	0,6%	-1,4%	-2,6%	-1,9%
Trabalhadores Sem Carteira	ago/16	1.193,8	1.179,1	1.211,0	1.201,0	1,4%	-1,2%	5,0%	2,7%	1,9%
Trabalhadores Por Conta Própria	ago/16	1.347,2	1.424,9	1.506,0	1.529,0	7,8%	5,8%	7,3%	5,7%	7,3%
Empregados do Setor Privado	ago/16	1.624,3	1.776,3	1.899,0	1.922,0	7,4%	9,4%	7,1%	6,9%	8,2%
Empregados do Setor Público	ago/16	2.590,5	2.825,9	3.159,0	3.174,0	7,5%	9,1%	12,7%	11,8%	12,3%
Massa Salarial (em R\$ milhões a preços do último mês)	ago/16	183.146,6	183.960,0	176.240,0	176.979,0	2,8%	0,4%	-3,0%	-4,2%	-3,8%

Criação de Emprego Formal e Taxa de Desocupação

Criação Líquida de Postos Formais de Trabalho
Acum. em 12 meses (em postos de trabalho)

Taxa de Desocupação (com ajuste sazonal)
Em % da População Economicamente Ativa (PEA)

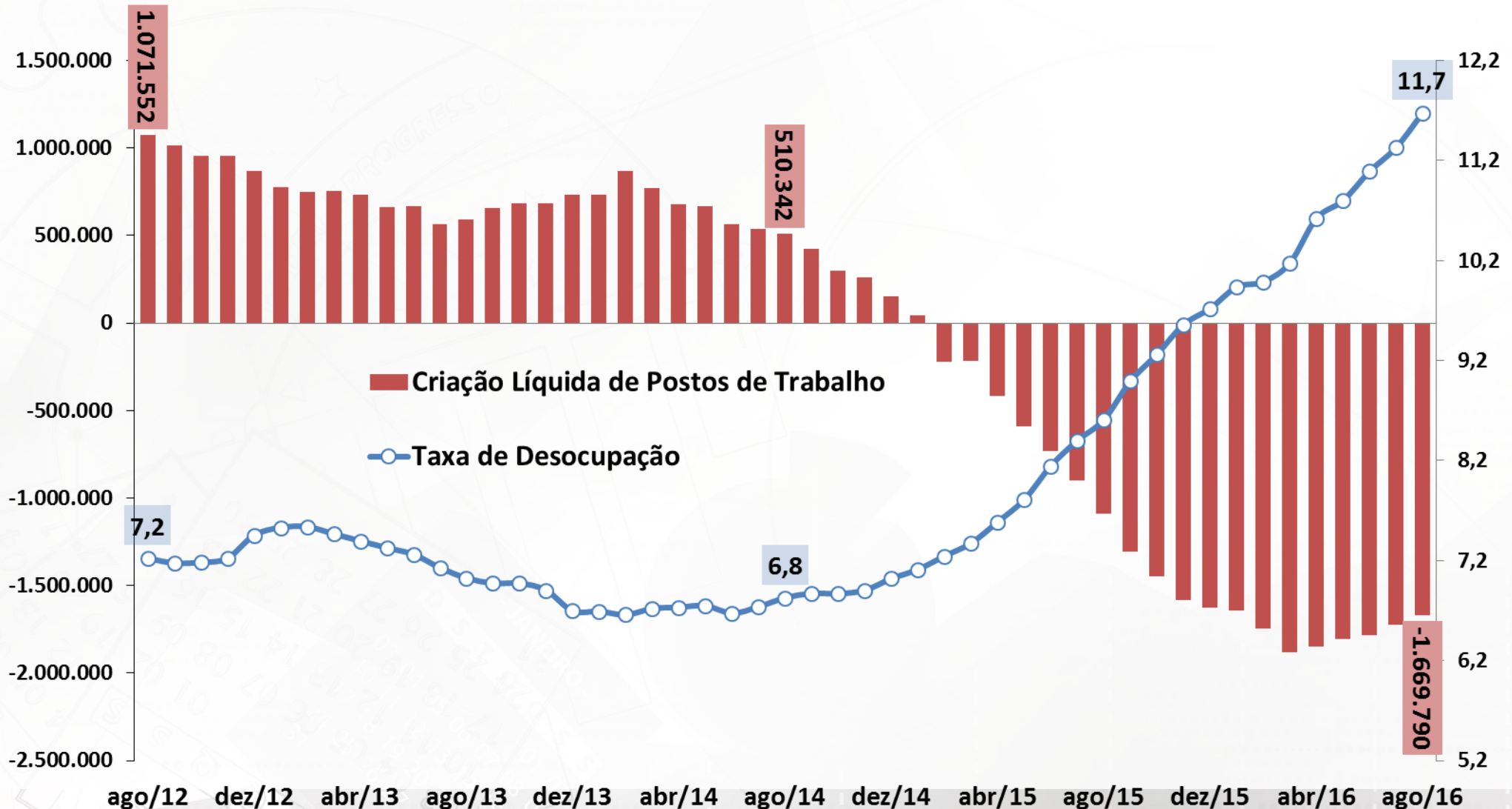

Fonte: IBGE-PNAD Contínua e MTE-CAGED. Ajuste Sazonal da Série da Taxa de Desocupação: SEPLAN-MP



MINISTÉRIO DO PLANEJAMENTO, DESENVOLVIMENTO E GESTÃO



Emprego: Evolução da PO e da PEA

População Economicamente Ativa (PEA)
Em 1.000 pessoas

População Ocupada (com ajuste sazonal)
Em 1.000 pessoas

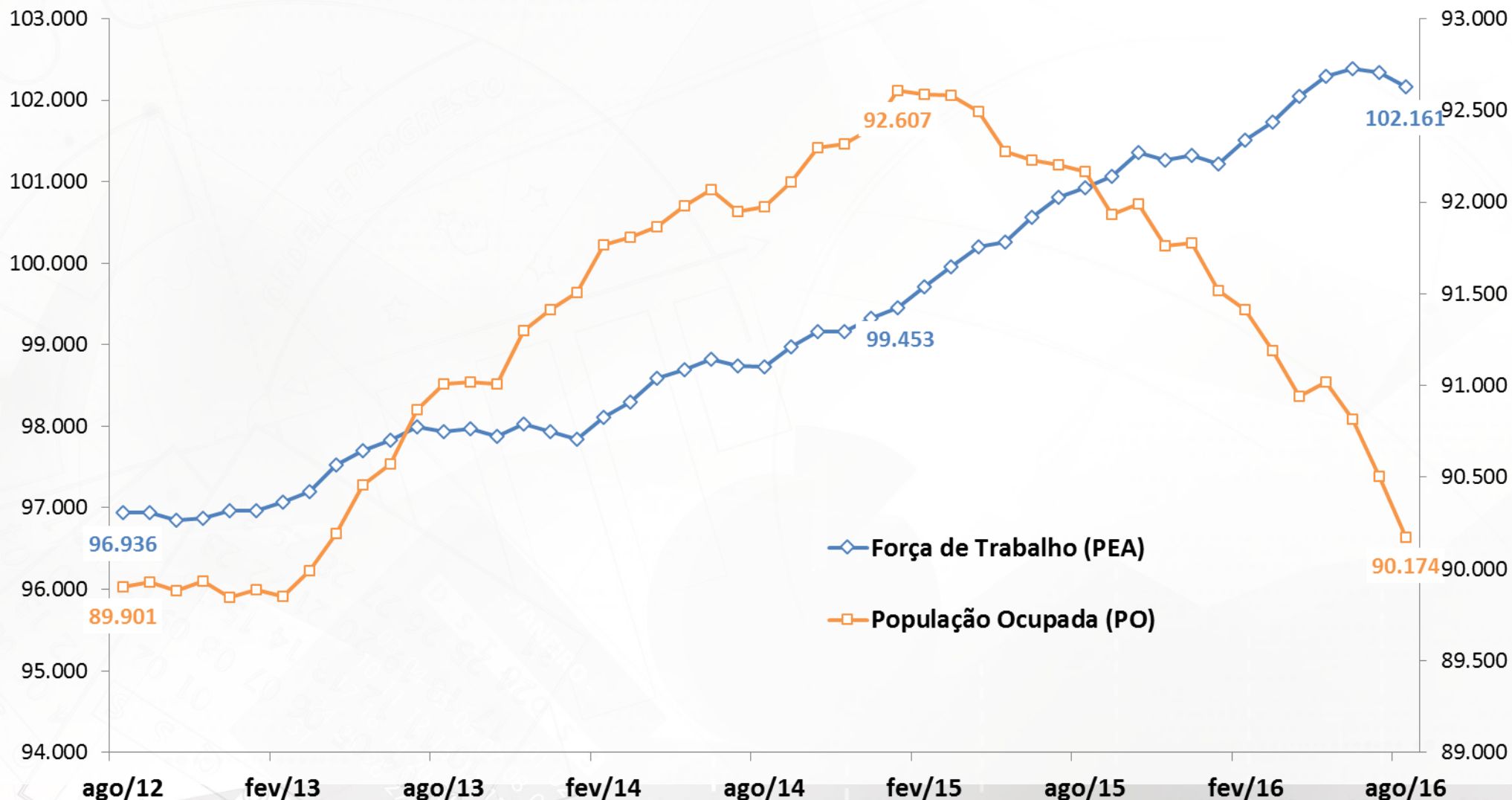

Fonte: IBGE, PNAD Contínua. Ajuste Sazonal da Série da População Ocupada: SEPLAN-MP.

Emprego: Evolução da Ocupação por Tipo

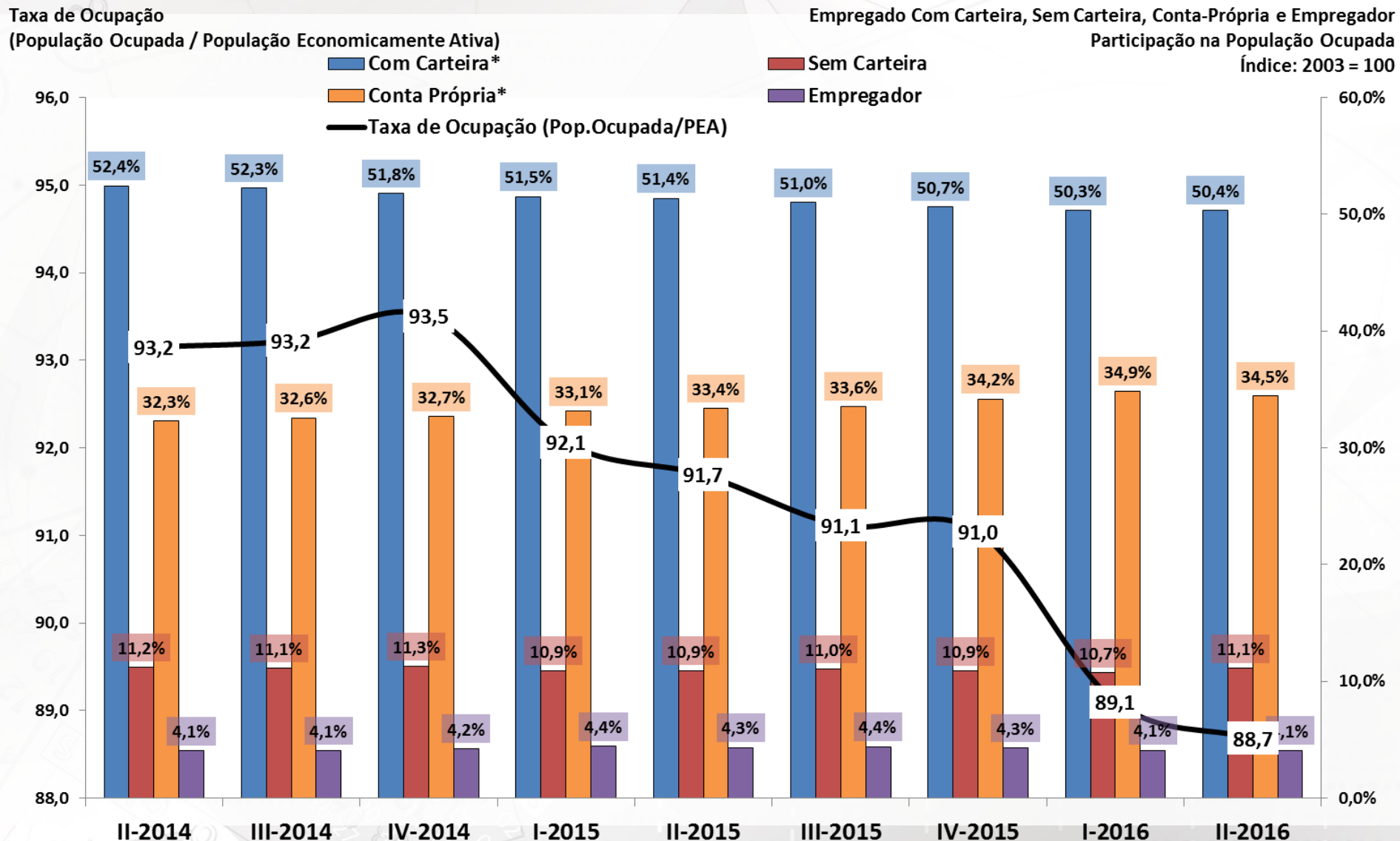

Fonte: IBGE, PNAD Contínua. Nota: *Com Carteira inclui setores público e privado, e Conta Própria inclui trabalhadores doméstico e familiar.

Renda: Evolução da Massa e do Rendimento Médio

Rendimento médio real habitualmente recebido de todos os trabalhos (R\$)*

■ Massa de Rendimentos

— Rendimento Real Médio

Massa de rendimentos real habitualmente recebida de todos os trabalhos (milhões R\$)*

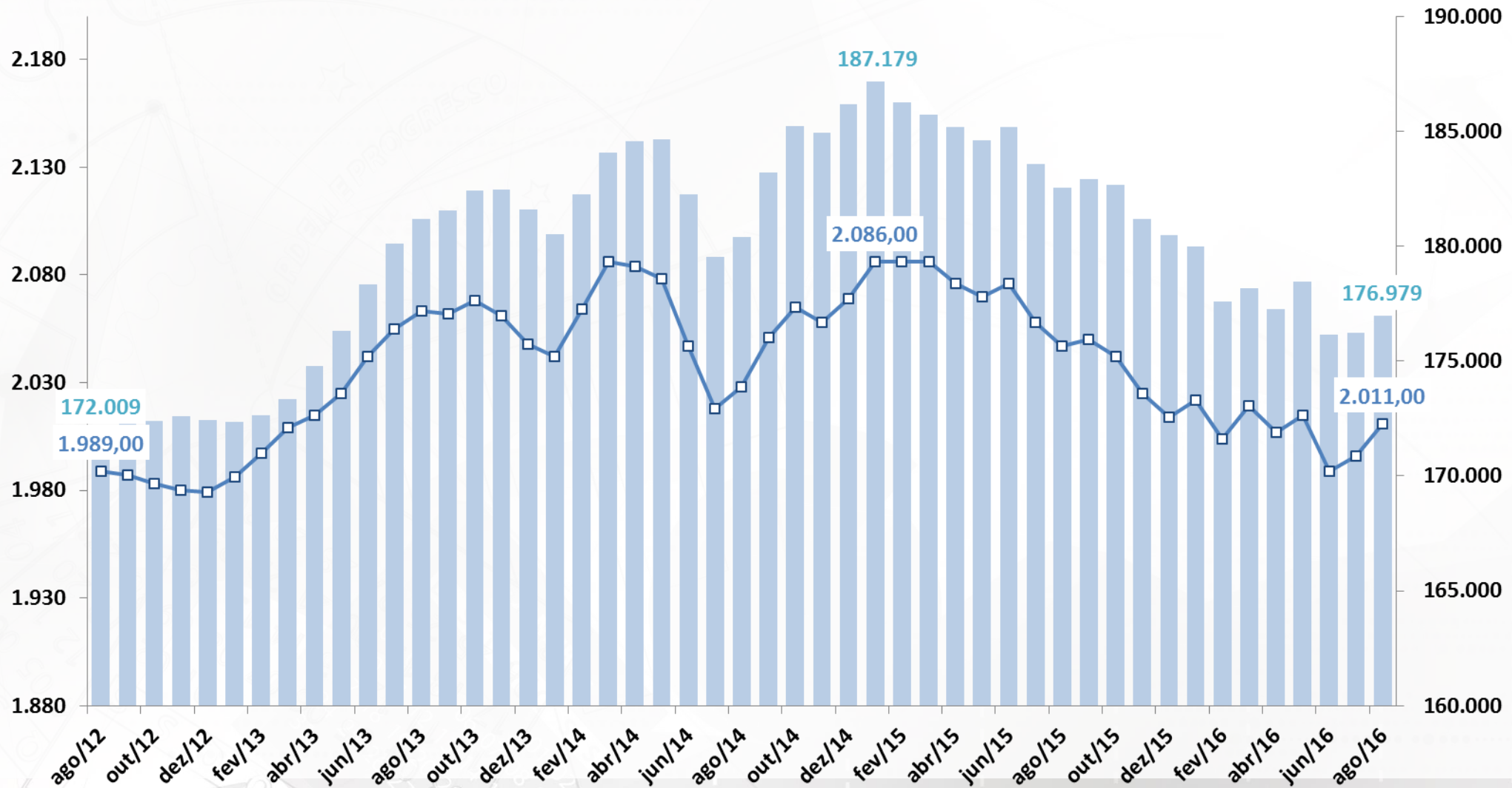

Fonte: IBGE, PNAD Contínua. Nota: * Valores a preços do último mês.

Emprego: Evolução da Ocupação por Setor de Atividades

População Ocupada
Índice: 2013 = 100

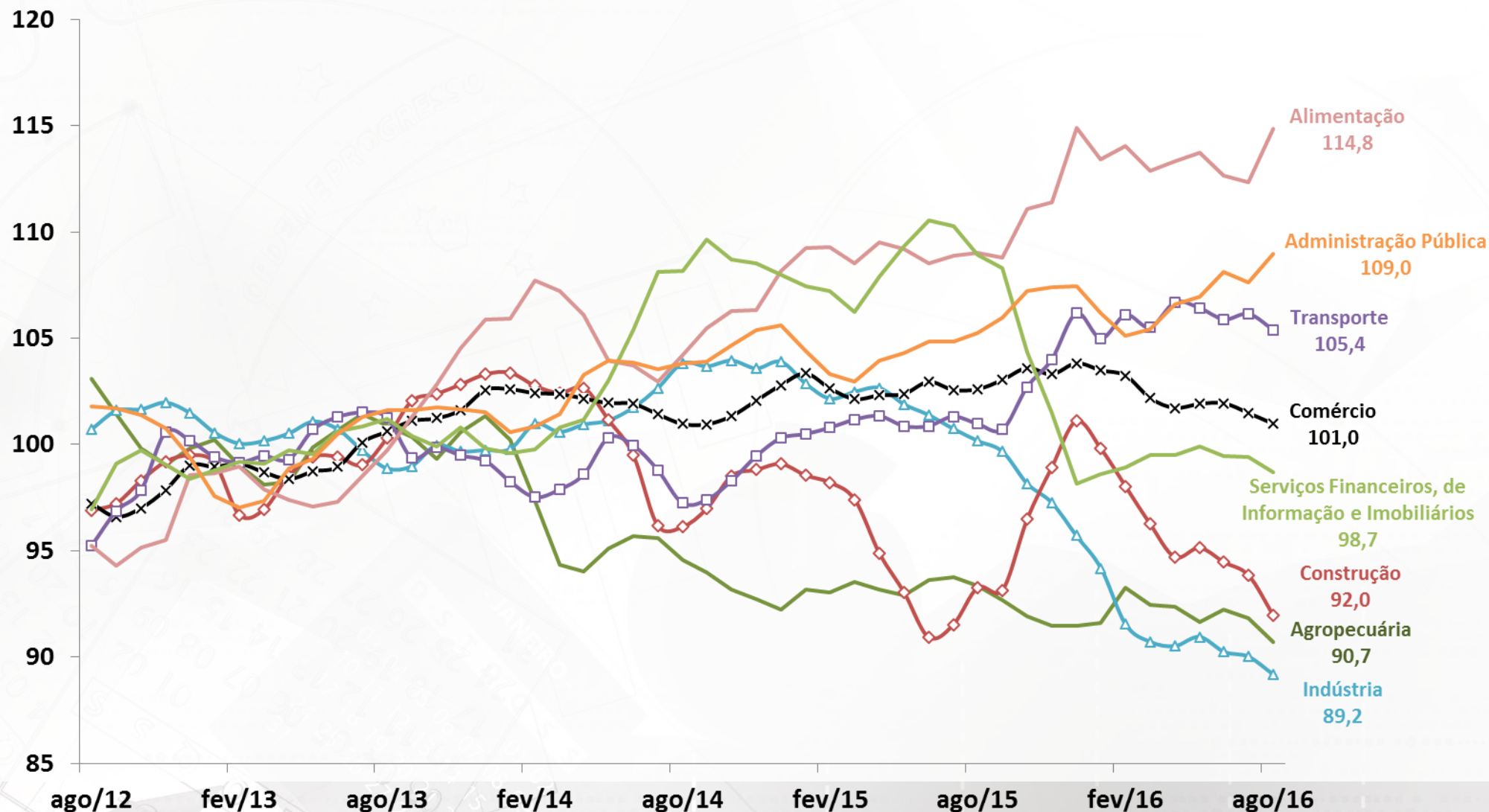

Fonte: IBGE, PNAD Contínua.

PREÇOS E INFLAÇÃO

Preços e Inflação

Índice	agosto-16	BCB/Focus: 30/09/2016													
		2014	2015	Acum. 12 meses	Acum. ano 2015	Acum. ano 2016	jun/15	jul/15	ago/15	jun/16	jul/16	ago/16	2016	2017	2018
Meta de Inflação IPCA (CMN), em % aa (ponto central)		4,5%	4,5%										4,5%	4,5%	4,5%
IPCA (IBGE)		6,4%	10,7%	9,0%	7,1%	5,4%	0,79%	0,62%	0,22%	0,35%	0,52%	0,44%	7,2%	5,1%	4,5%
IPCA núcleo por exclusão Ex2		6,3%	9,4%	7,5%	6,9%	5,0%	0,9%	0,7%	0,3%	0,4%	0,4%	0,5%			
Alimentação e Bebidas		8,0%	12,0%	13,9%	7,3%	9,1%	0,6%	0,7%	0,0%	0,7%	1,3%	0,3%			
Habitação		8,8%	18,3%	5,5%	14,5%	2,1%	0,9%	1,5%	0,3%	0,6%	-0,3%	0,3%			
Artigos de Residência		5,5%	5,4%	5,7%	4,0%	4,3%	0,7%	0,9%	0,4%	0,3%	0,5%	0,4%			
Vestuário		3,6%	4,5%	5,3%	1,3%	2,1%	0,6%	-0,3%	0,2%	0,3%	-0,4%	0,2%			
Transporte		3,8%	10,2%	7,2%	5,0%	2,1%	0,7%	0,2%	-0,3%	-0,5%	0,4%	0,3%			
Saúde e Cuidados Pessoais		7,0%	9,2%	11,7%	6,6%	9,0%	0,9%	0,8%	0,6%	0,8%	0,6%	0,8%			
Despesas Pessoais		8,3%	9,5%	8,4%	7,4%	6,3%	1,6%	0,6%	0,8%	0,4%	0,7%	1,0%			
Educação		8,5%	9,2%	9,4%	8,4%	8,5%	0,2%	0,0%	0,8%	0,1%	0,0%	1,0%			
Comunicação		-1,5%	2,1%	2,6%	0,2%	0,7%	0,3%	0,3%	0,1%	0,0%	0,0%	0,0%			
INPC (IBGE)		6,2%	11,3%	9,6%	7,7%	6,1%	0,77%	0,58%	0,25%	0,47%	0,64%	0,31%	7,8%	5,1%	4,7%
IPC RMSP (FIPE)		5,2%	11,1%	9,1%	7,4%	5,5%	0,47%	0,85%	0,56%	0,65%	0,35%	0,11%	7,1%	5,1%	4,5%
ICV SP (DIEESE)		6,7%	11,5%	8,6%	8,1%	5,3%	0,81%	0,95%	0,06%	0,45%	0,21%	0,36%			
IGP-DI (FGV)		3,8%	10,7%	11,3%	5,5%	6,1%	0,68%	0,58%	0,40%	1,63%	-0,39%	0,43%	7,9%	5,5%	5,0%
IPC/BR-DI		6,9%	10,5%	8,5%	7,2%	5,2%	0,8%	0,5%	0,2%	0,3%	0,4%	0,3%			
INCC-DI		7,0%	7,5%	6,1%	6,4%	5,0%	1,8%	0,5%	0,6%	1,9%	0,5%	0,3%			
IPA-DI		2,2%	11,3%	13,2%	4,7%	6,6%	0,4%	0,6%	0,4%	2,1%	-0,8%	0,5%	8,3%	5,5%	5,0%
IPA-OG-DI Industrial		1,3%	9,6%	7,8%	4,8%	3,0%	0,5%	0,5%	0,4%	0,7%	-0,3%	0,3%			
IPA-OG-DI Agrícola		4,4%	15,6%	27,7%	4,6%	15,6%	0,2%	1,0%	0,6%	5,6%	-2,0%	0,9%			
Índice	setembro-16	2014	2015	Acum. 12 meses	Acum. ano 2015	Acum. ano 2016	jul/15	ago/15	set/15	jul/16	ago/16	set/16			
IGP-10 (FGV)		3,9%	10,5%	11,2%	5,9%	6,5%	0,75%	0,34%	0,61%	1,06%	-0,27%	0,36%			
IPCA - 15 (IBGE)		6,5%	10,7%	8,8%	7,8%	5,9%	0,59%	0,43%	0,39%	0,54%	0,45%	0,23%			
IGP-M (FGV)		3,7%	10,5%	10,7%	6,3%	6,5%	0,69%	0,28%	0,95%	0,18%	0,15%	0,20%			

Inflação: realinhamento dos preços relativos

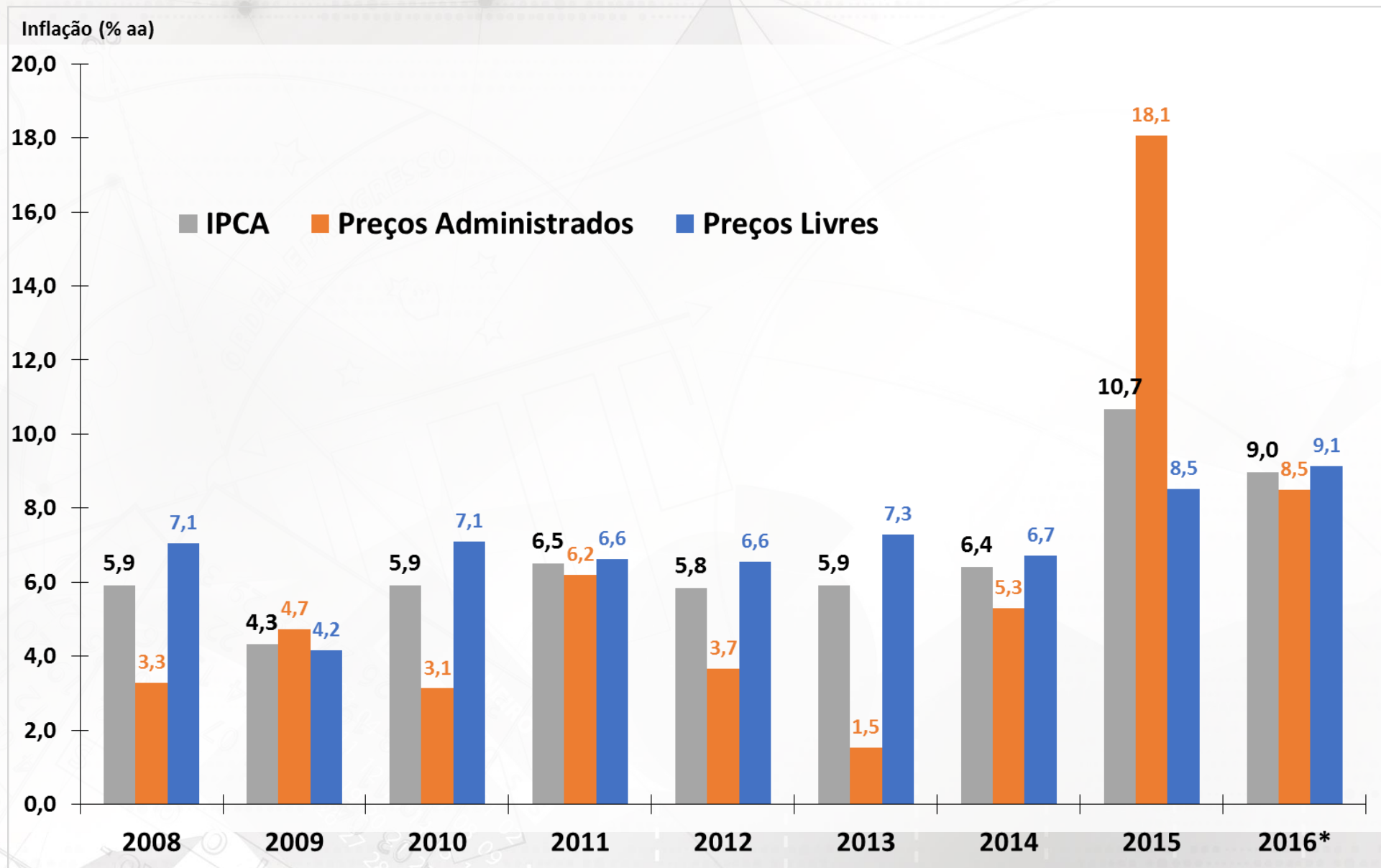

Fonte: IBGE.

* Acumulado em 12 meses até agosto/2016.

IPCA e grandes conjuntos de preços

Índices de Preços

Em % - acumulado em 12 meses

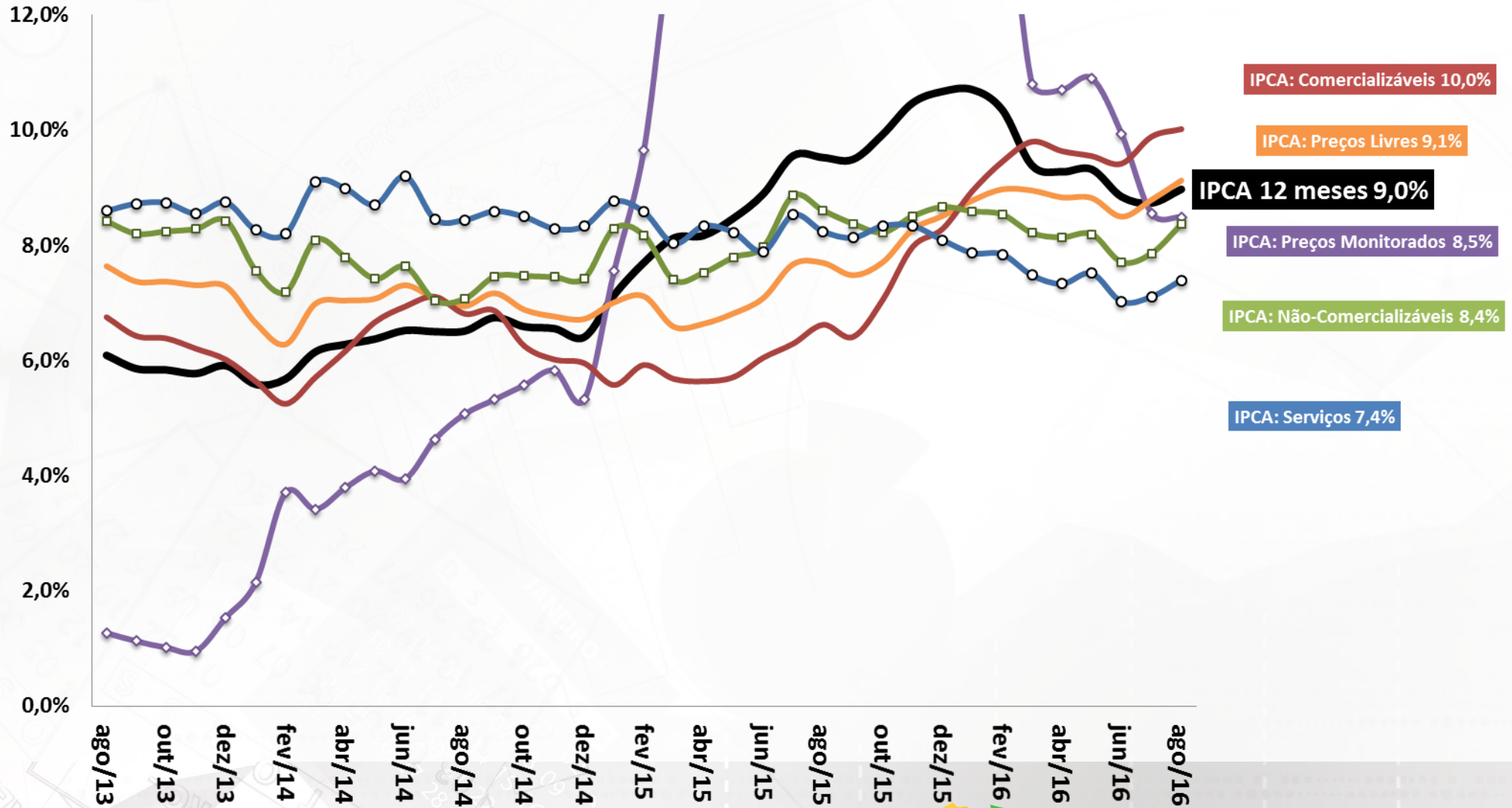

Fonte: IBGE.

IPCA: Evolução Mensal e Padrão Sazonal

Inflação Mensal (% ao mês)

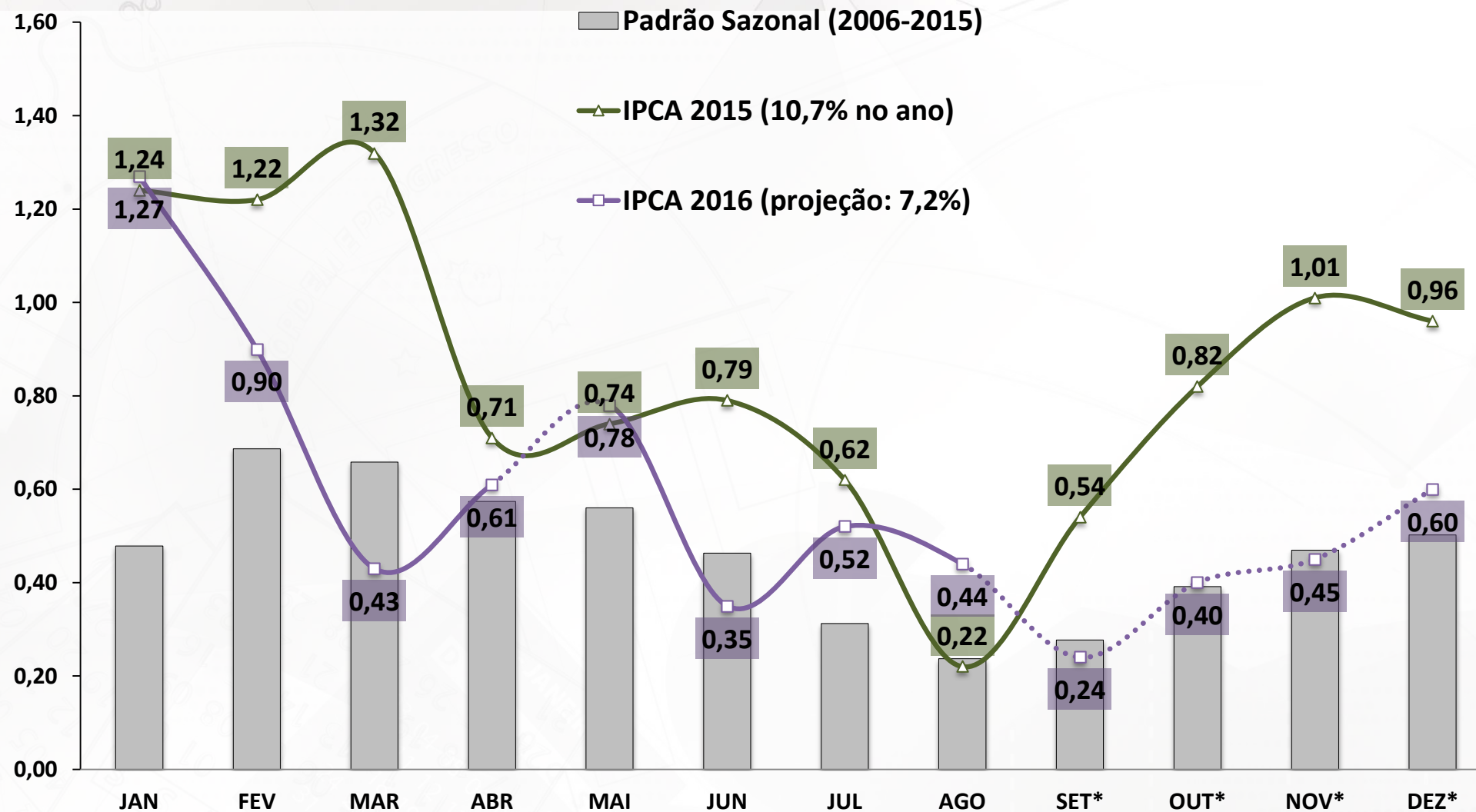

Fonte: IBGE. *Estimativa: Boletim Focus do BCB.

Índice de Preços ao Consumidor Amplo: principais grupos

IPCA - componentes

Taxa de Variação

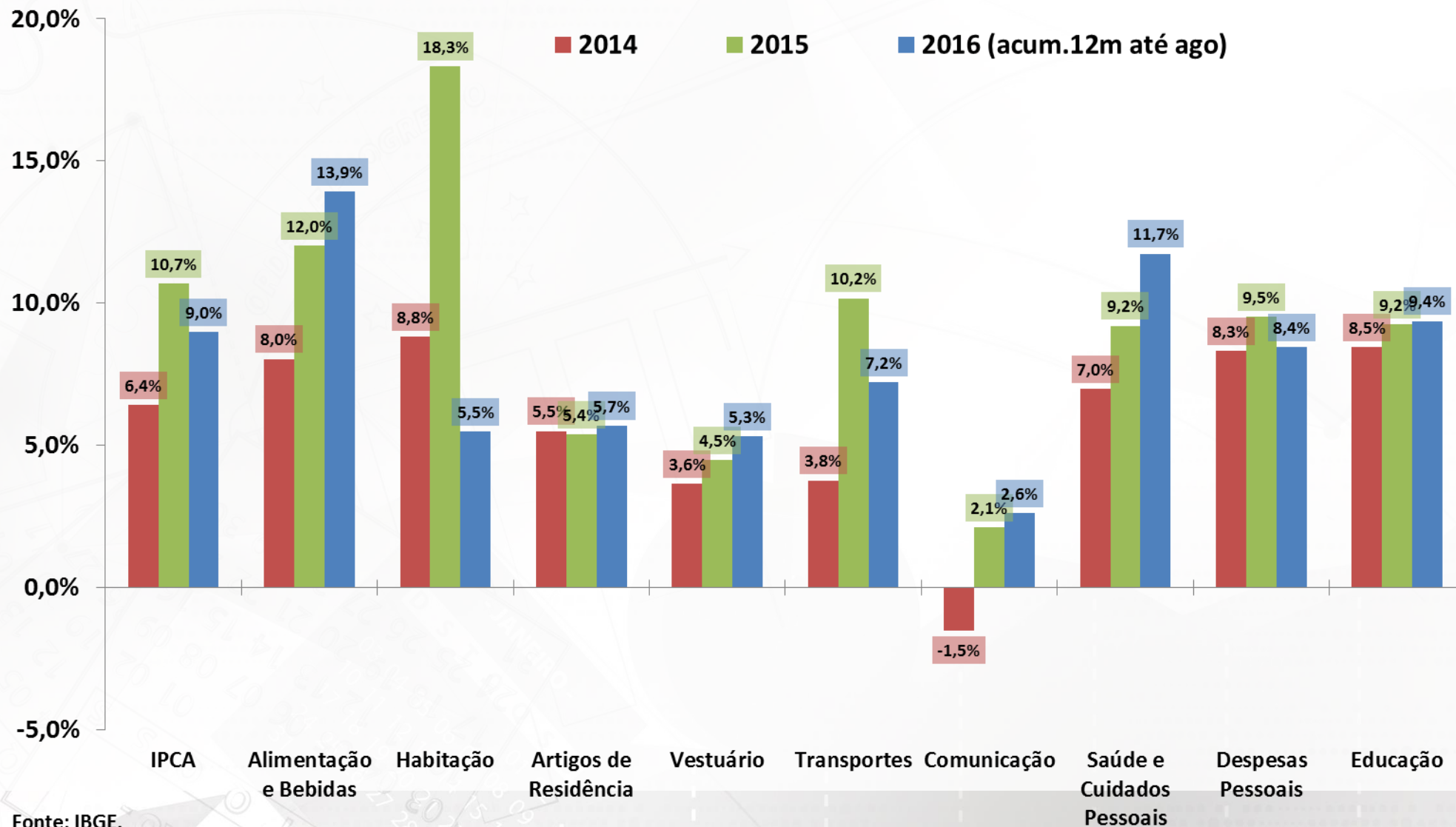

Fonte: IBGE.

Índice de Preços ao Consumidor: séries encadeadas

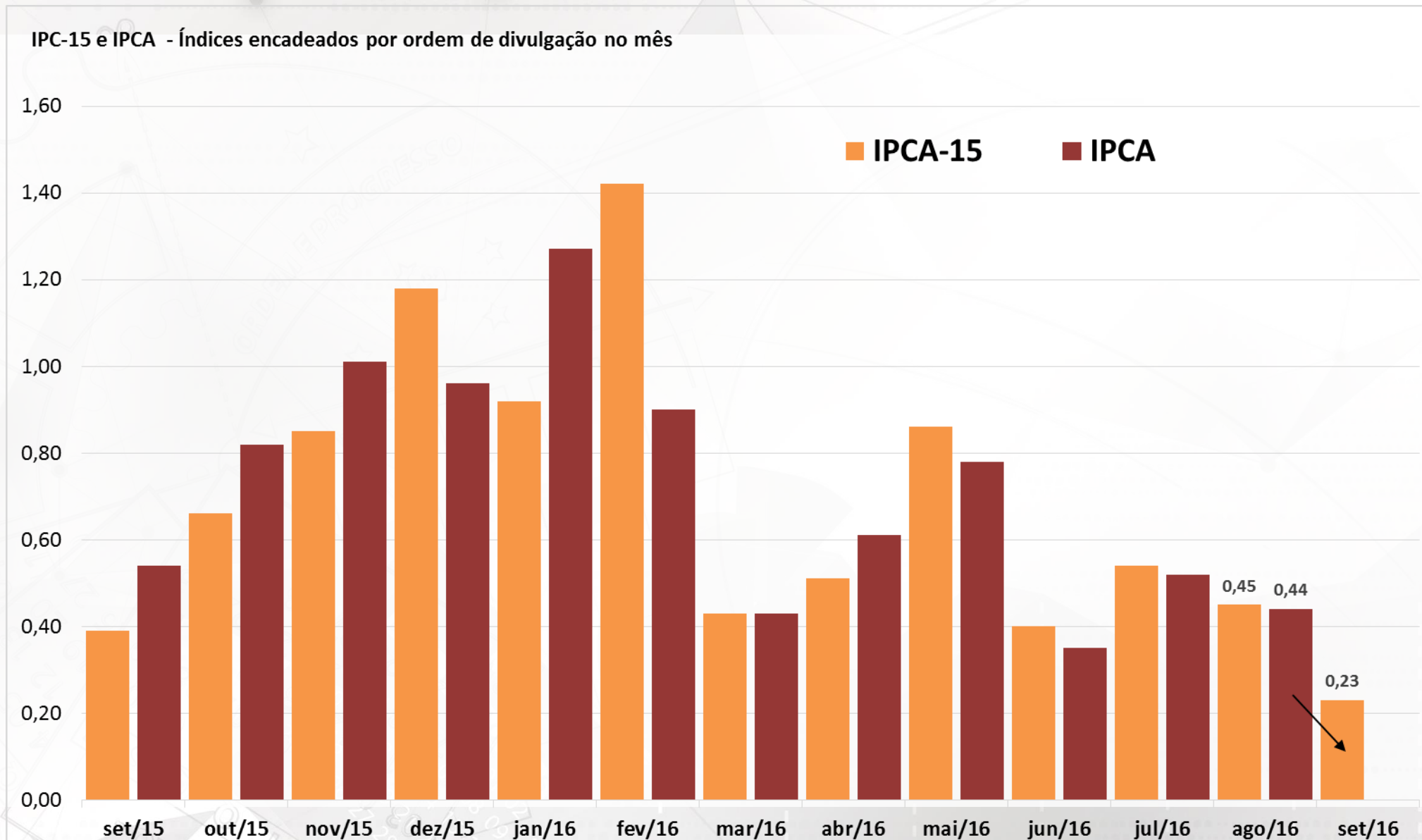

Fonte: IBGE.

Índice Geral de Preços: séries encadeadas

IGP-10, IGP-M e IGP-DI - Índices encadeados por ordem de divulgação no mês

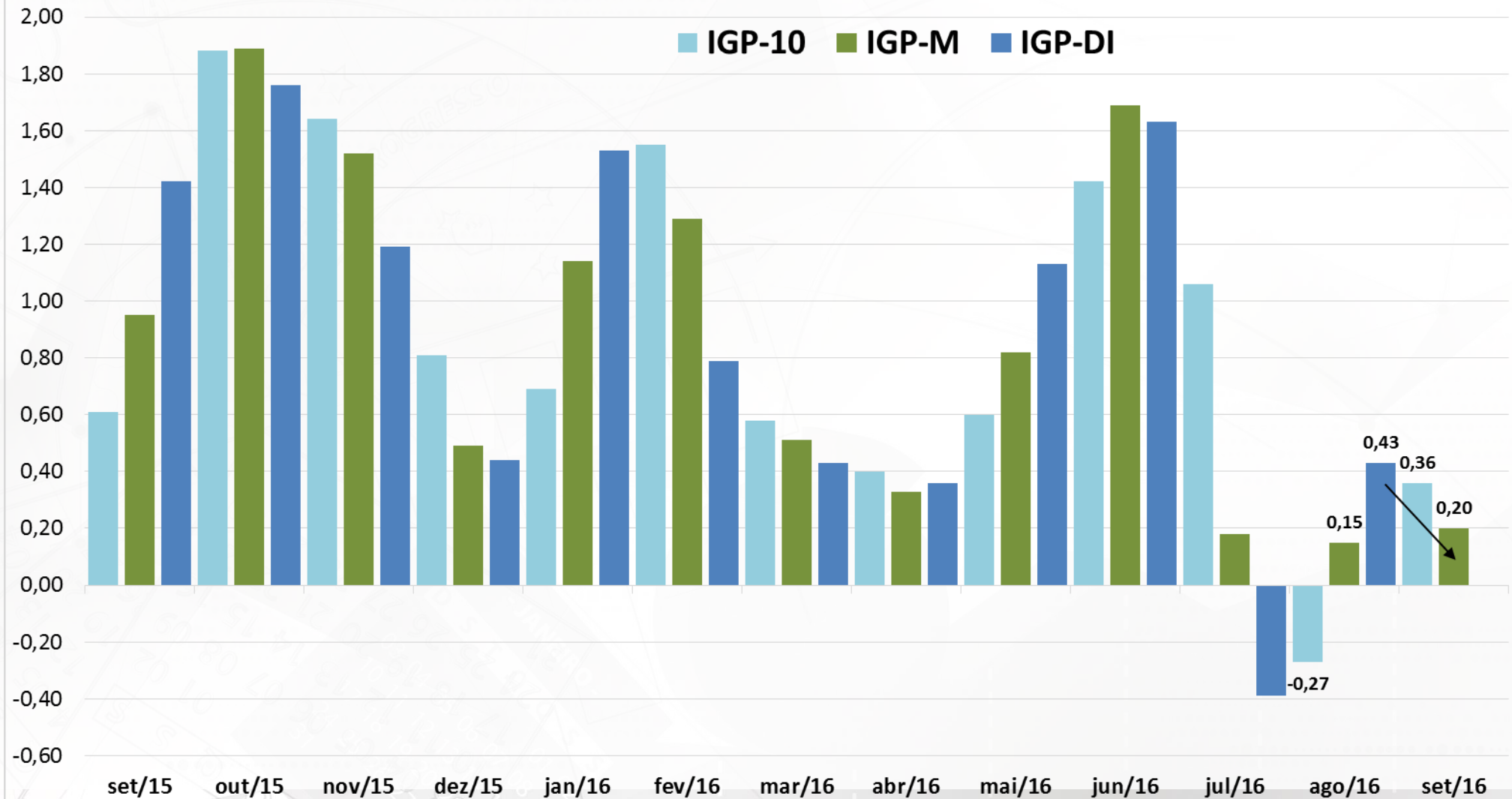

Fonte: FGV.

Inflação em 12 meses: principais índices

Índices de Preços

Em % - acumulado em 12 meses

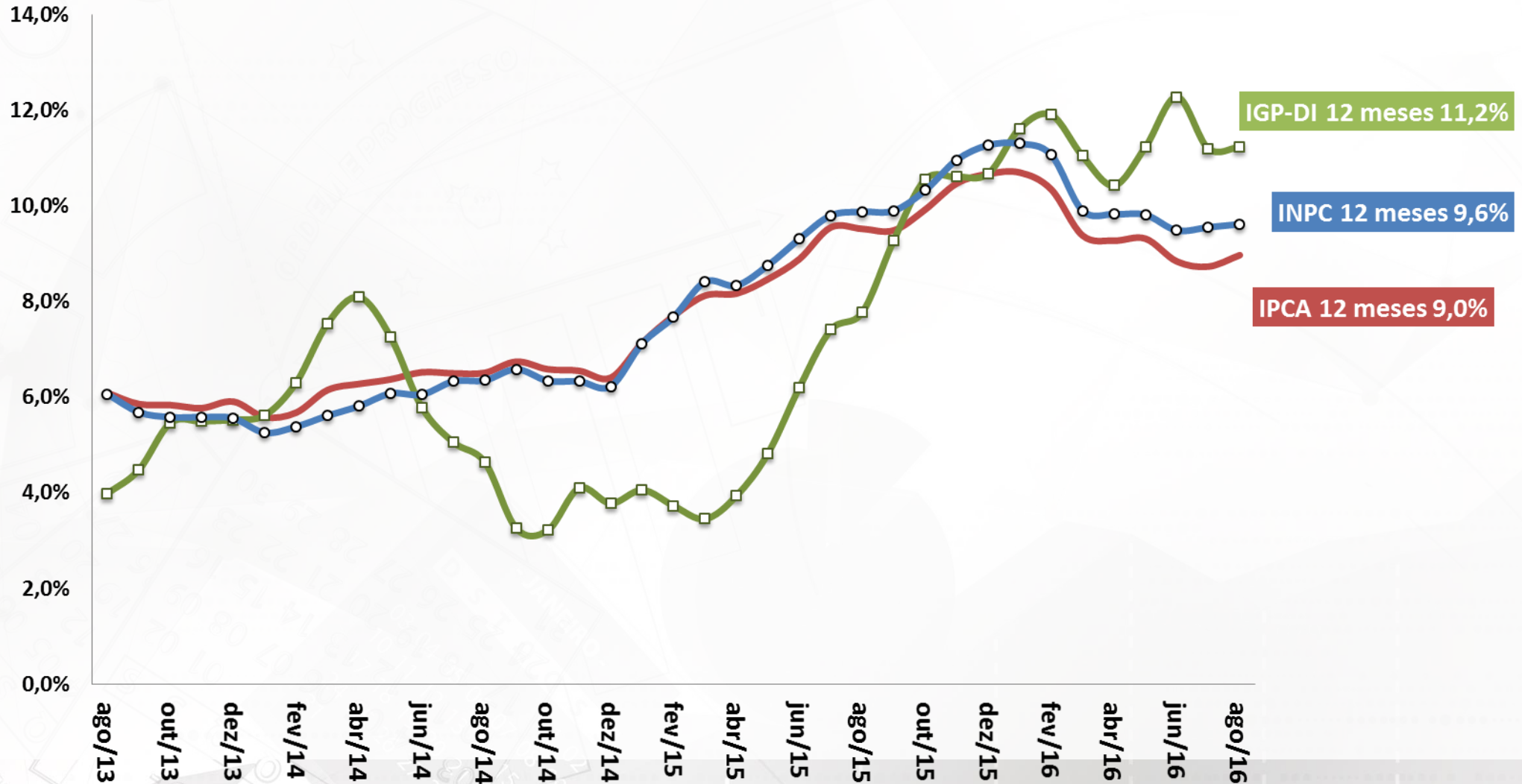

Fonte: IBGE.

Inflação e Preço de Commodities Agrícolas

Índice de Commodities Brasil (IC-Br)
Acumulado em 12 meses (%)

Inflação (IPCA)
Acumulado em 12 meses (%)

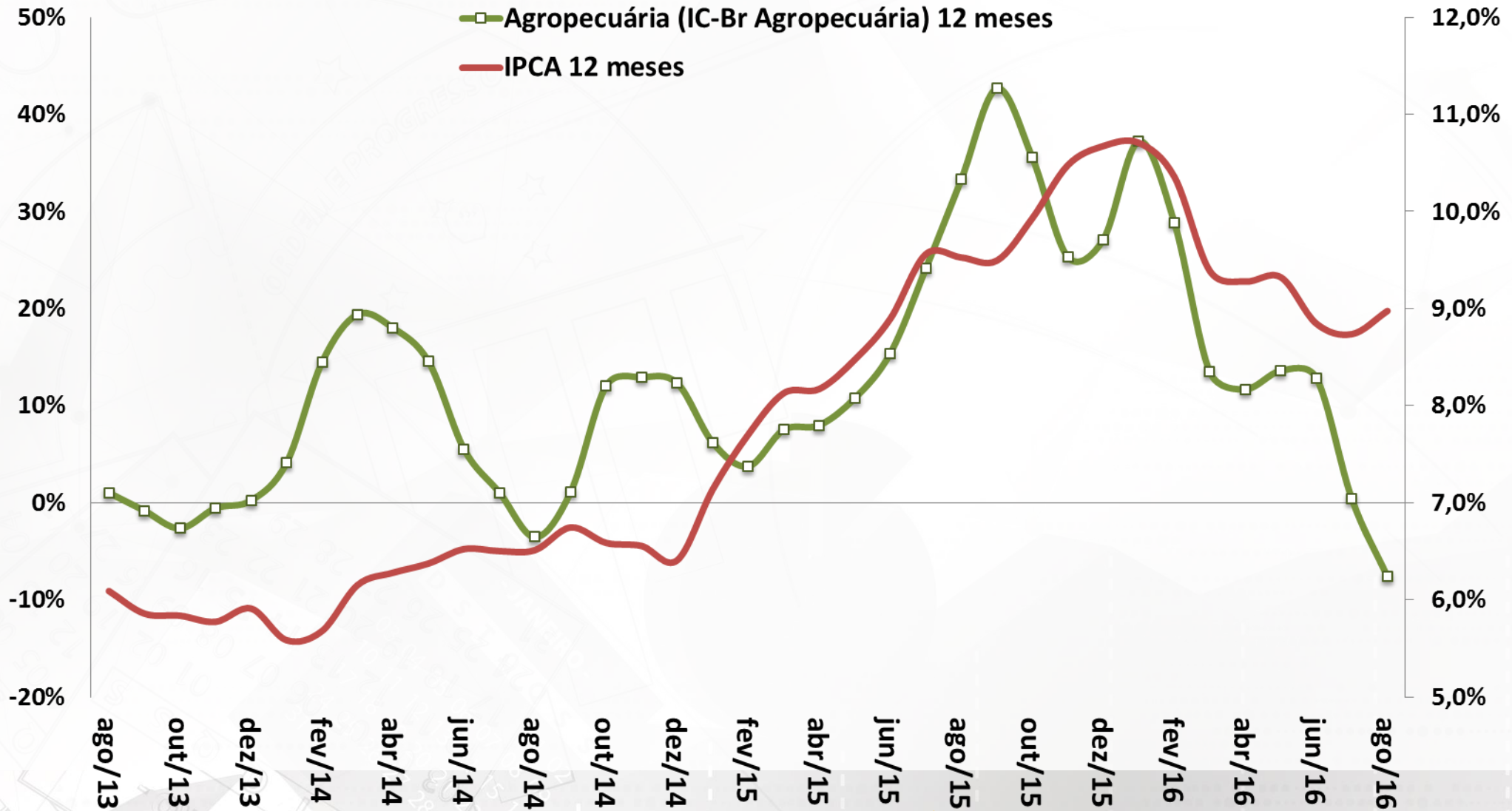

Fonte: BCB.

Impacto da Variação Cambial no IPCA e IGP-DI

Pass-Trough Cambial = Impacto Inflacionário Var. +1% do Câmbio em 12 meses

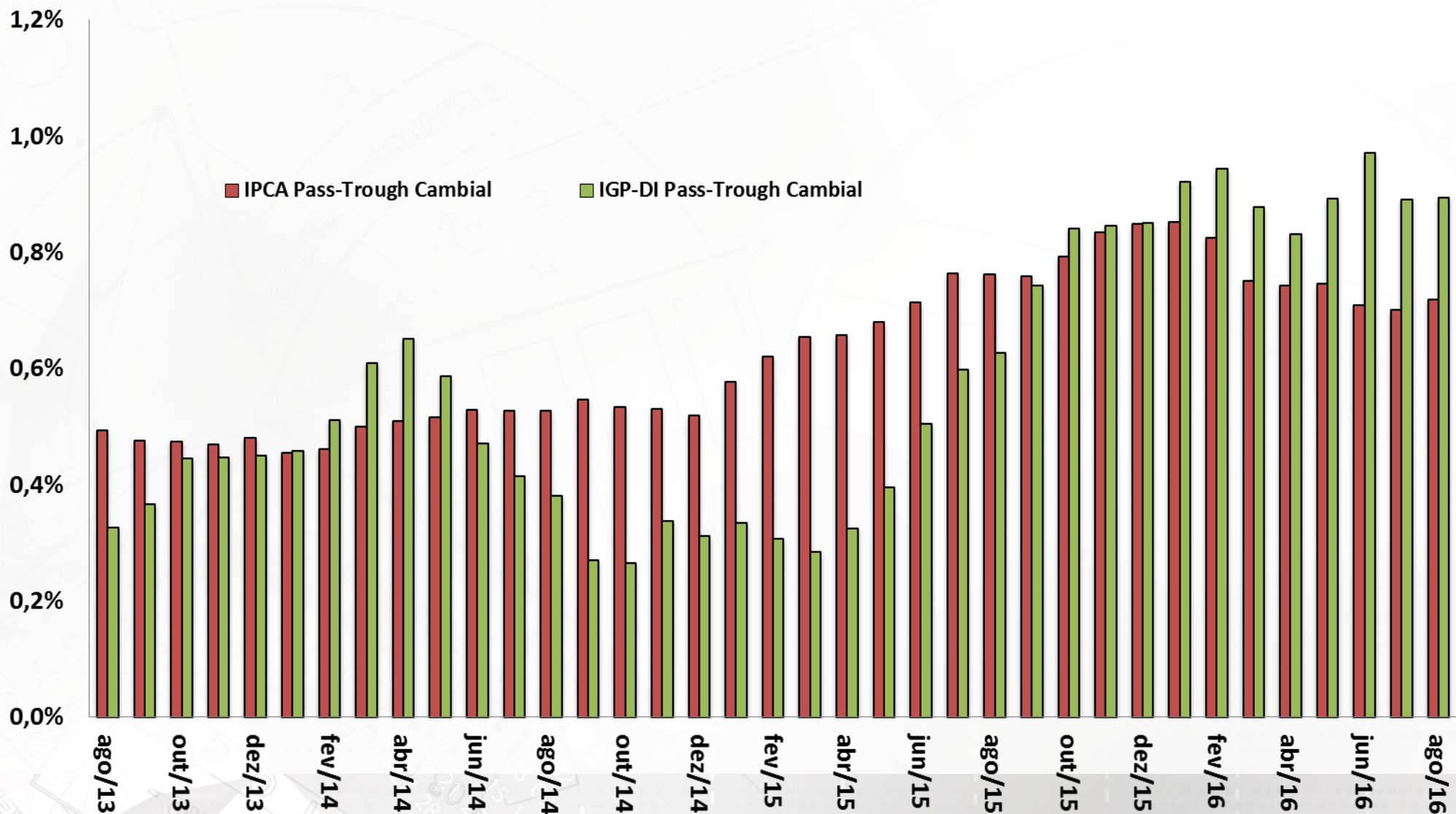

Fonte: IBGE e FGV.

IPCA e Núcleo por Exclusão (Ex2)

Índices de Preços
Em % - acumulado em 12 meses

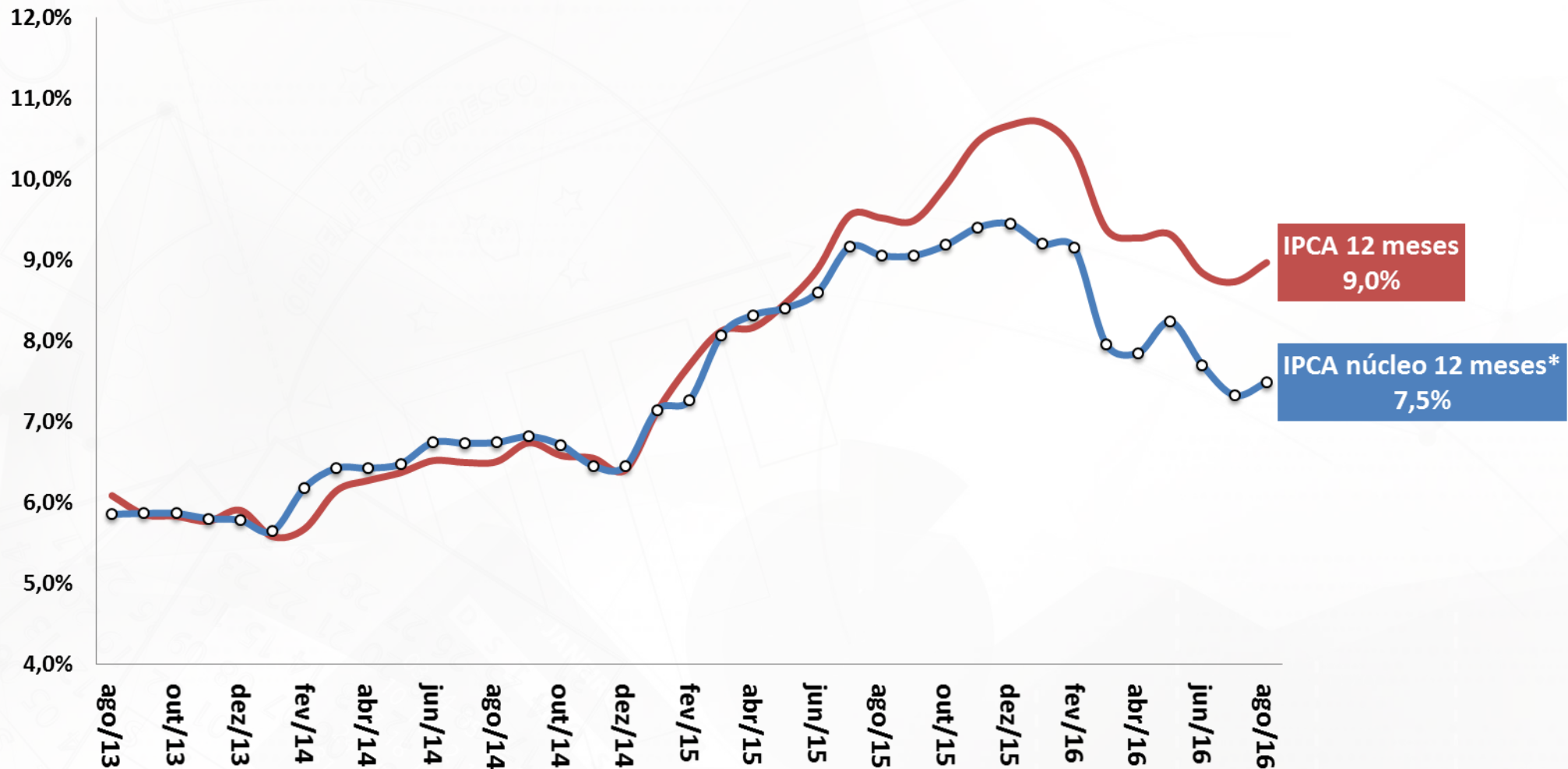

Fonte: IBGE. *Conceito Ex2 = Exclusão mais refinada, de apenas doze itens, sendo dez pertencem ao grupo Alimentação no Domicílio e dois ao dos Preços Administrados por Contrato e Monitorados. Os itens excluídos corresponderam, em média, a 16% da cesta do IPCA na amostra utilizada.

MERCADO DE CRÉDITO

Mercado de Crédito

Mercado de Crédito (BCB)	agosto-16	dez/15	ago/16	dez/08 % do total	ago/16 % do total	var.ago/16 - dez/08	var.dez/15 - dez/14	var.ago/16 - dez/15	dez/08 % do PIB	ago/16 % do PIB
Saldos em final de período (em R\$ bilhões)										
Total do Crédito no SFN	3.219,5	3.115,1	100,0%	100,0%	152,4%	6,7%	-3,2%	39,7%	51,1%	
<i>por setor de atividades do tomador</i>										
Setor Público (inclusive estatais)	261,1	255,2	2,2%	8,2%	837,6%	26,3%	-2,3%	0,9%	4,2%	
Setor Privado	2.958,4	2.859,9	97,8%	91,8%	137,0%	5,3%	-3,3%	38,8%	46,9%	
Pessoas Jurídicas	1.707,2	1.575,4	56,7%	50,6%	125,1%	6,3%	-7,7%	22,5%	25,9%	
Pessoas Físicas	1.512,2	1.539,6	43,3%	49,4%	188,2%	7,1%	1,8%	17,2%	25,3%	
<i>por natureza da instituição concedente</i>										
Instituição Pública	1.796,7	1.764,3	36,1%	56,6%	296,6%	10,7%	-1,8%	14,3%	29,0%	
Instituição Privada Nacional	948,0	962,1	43,1%	30,9%	81,0%	-0,5%	1,5%	17,1%	15,8%	
Instituição Privada Estrangeira	474,7	388,6	20,9%	12,5%	50,8%	7,6%	-18,1%	8,3%	6,4%	
<i>por tipo do crédito</i>										
Crédito Direcionado	1.582,2	1.564,9	32,5%	50,2%	290,4%	9,8%	-1,1%	12,9%	25,7%	
Imobiliário	572,3	597,3	5,6%	19,2%	767,7%	15,0%	4,4%	2,2%	9,8%	
Rural	231,1	234,7	7,2%	7,5%	163,9%	4,9%	1,5%	2,9%	3,9%	
BNDES	679,4	632,9	16,7%	20,3%	206,3%	6,4%	-6,9%	6,6%	10,4%	
Outros	99,3	100,1	3,0%	3,2%	174,7%	17,3%	0,8%	1,2%	1,6%	
Pessoa Física	706,9	736,4	11,2%	23,6%	432,5%	12,3%	4,2%	4,4%	12,1%	
Pessoa Jurídica	875,3	828,5	21,3%	26,6%	215,6%	7,8%	-5,4%	8,4%	13,6%	
Crédito Livre	1.637,3	1.550,2	67,5%	49,8%	86,1%	3,9%	-5,3%	26,8%	25,4%	
Pessoa Física	805,3	803,2	32,1%	25,8%	102,9%	2,9%	-0,3%	12,7%	13,2%	
Pessoa Jurídica	832,0	747,0	35,4%	24,0%	70,8%	4,9%	-10,2%	14,1%	12,3%	
Crédito Livre (BCB)	agosto-16	dez/15	ago/16	dez/08 % do total	ago/16 % do total	var.ago/16 - dez/08	var.dez/15 - dez/14	var.ago/16 - dez/15	dez/08 % do PIB	ago/16 % do PIB
Novas Concessões, Spread e Inadimplência										
Novas Concessões (média de 12 meses em R\$ bilhões)	206,6	193,5	100,0%	100,0%	28,9%	-2,4%	-6,3%	4,8%	3,2%	
Pessoa Física	87,5	84,3	33,4%	43,6%	68,3%	-2,2%	-3,7%	1,6%	1,4%	
Pessoa Jurídica	119,1	109,2	66,6%	56,4%	9,1%	-2,6%	-8,3%	3,2%	1,8%	
Spread (em pp ao ano)	32,1	40,7			0,4 pp	6,8 pp	8,6 pp			
Pessoa Física	48,0	59,2			14,3	10,7	11,2			
Pessoa Jurídica	15,0	18,7			-12,3	2,5	3,7			
Inadimplência (% de créditos em atraso de + de 90 dias)	5,3	5,7			1,3	1,0 pp	0,4 pp			
Pessoa Física	6,2	6,2			-1,7	0,9 pp	0,0 pp			
Pessoa Jurídica	4,5	5,3			3,4	1,1 pp	0,8 pp			

Fonte: BCB

Evolução do Crédito Livre e Direcionado

Saldo Total do Crédito
Em % PIB

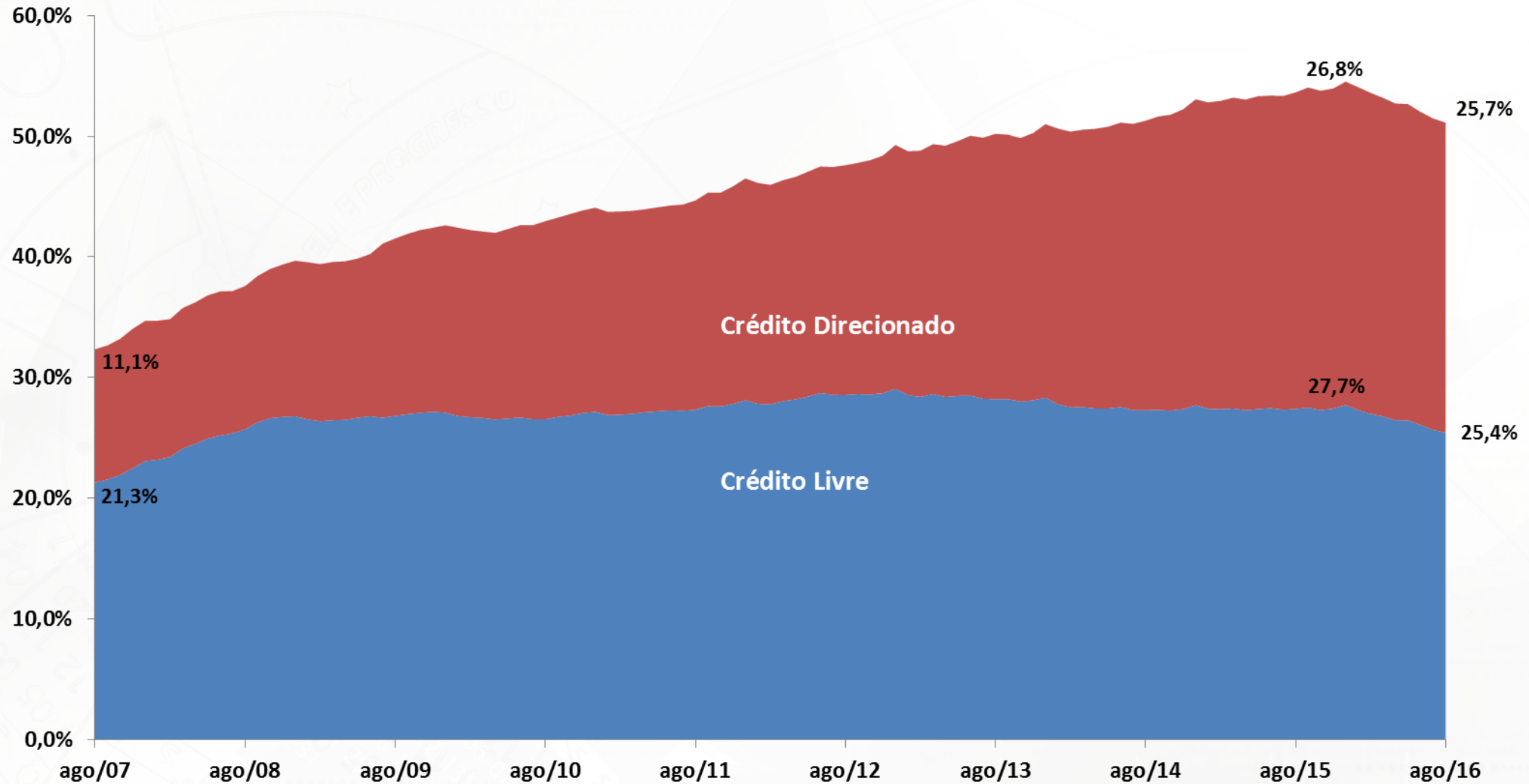

Fonte: BCB.

Evolução do Crédito por Grandes Modalidades

Saldo Total do Crédito em % PIB

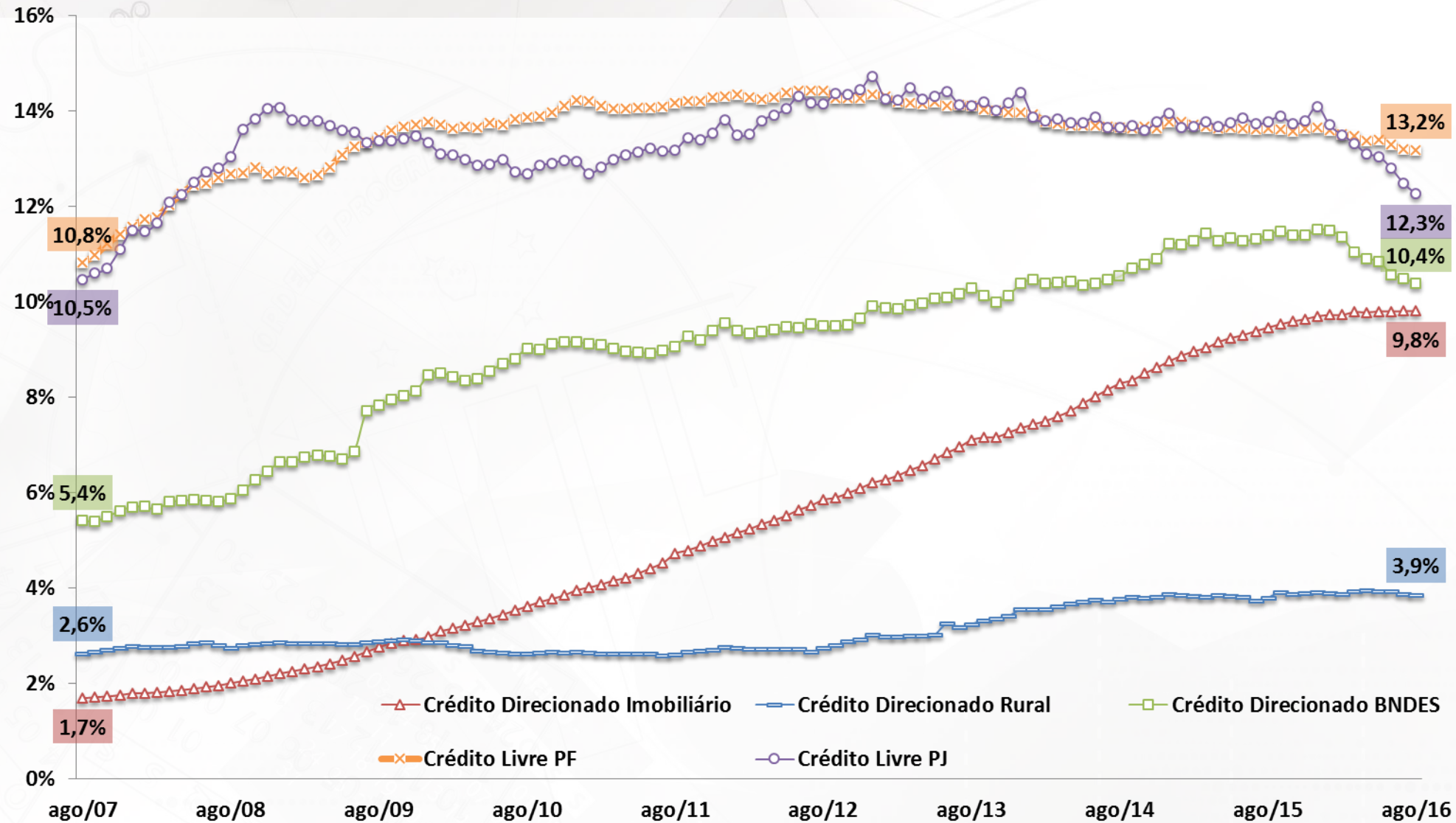

Fonte: BCB.

Evolução do Crédito por Natureza da IF

Participação na Carteira
Total de Crédito

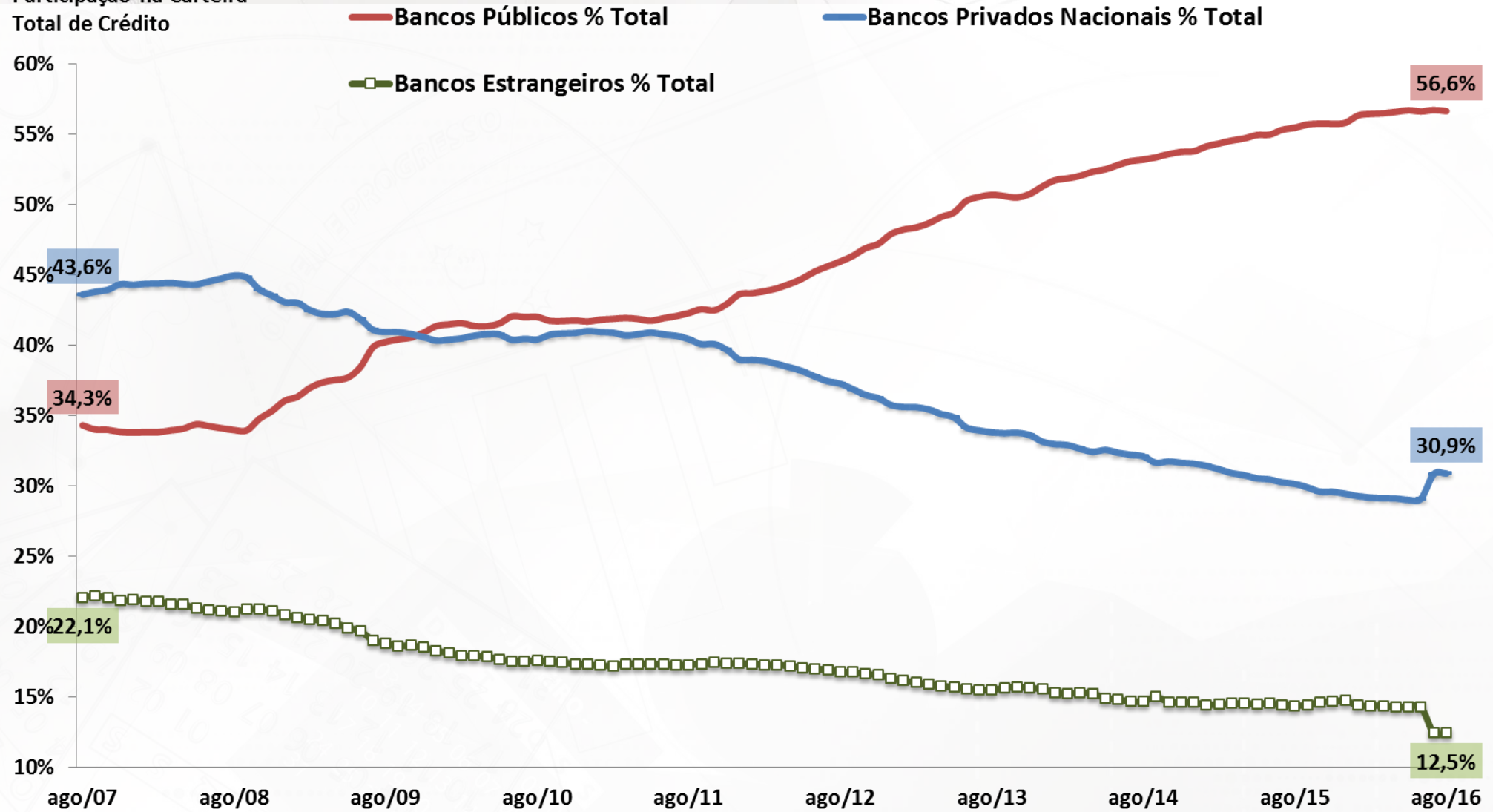

Fonte: BCB.

Novas Concessões de Crédito PJ e PF

Crédito às Empresas - Média Diária de Novas Concessões Reais (IPCA)
Com Ajuste Sazonal - R\$ milhões do último mês

Crédito às Famílias - Média Diária de Novas Concessões Reais (IPCA)
Com Ajuste Sazonal - R\$ milhões do último mês

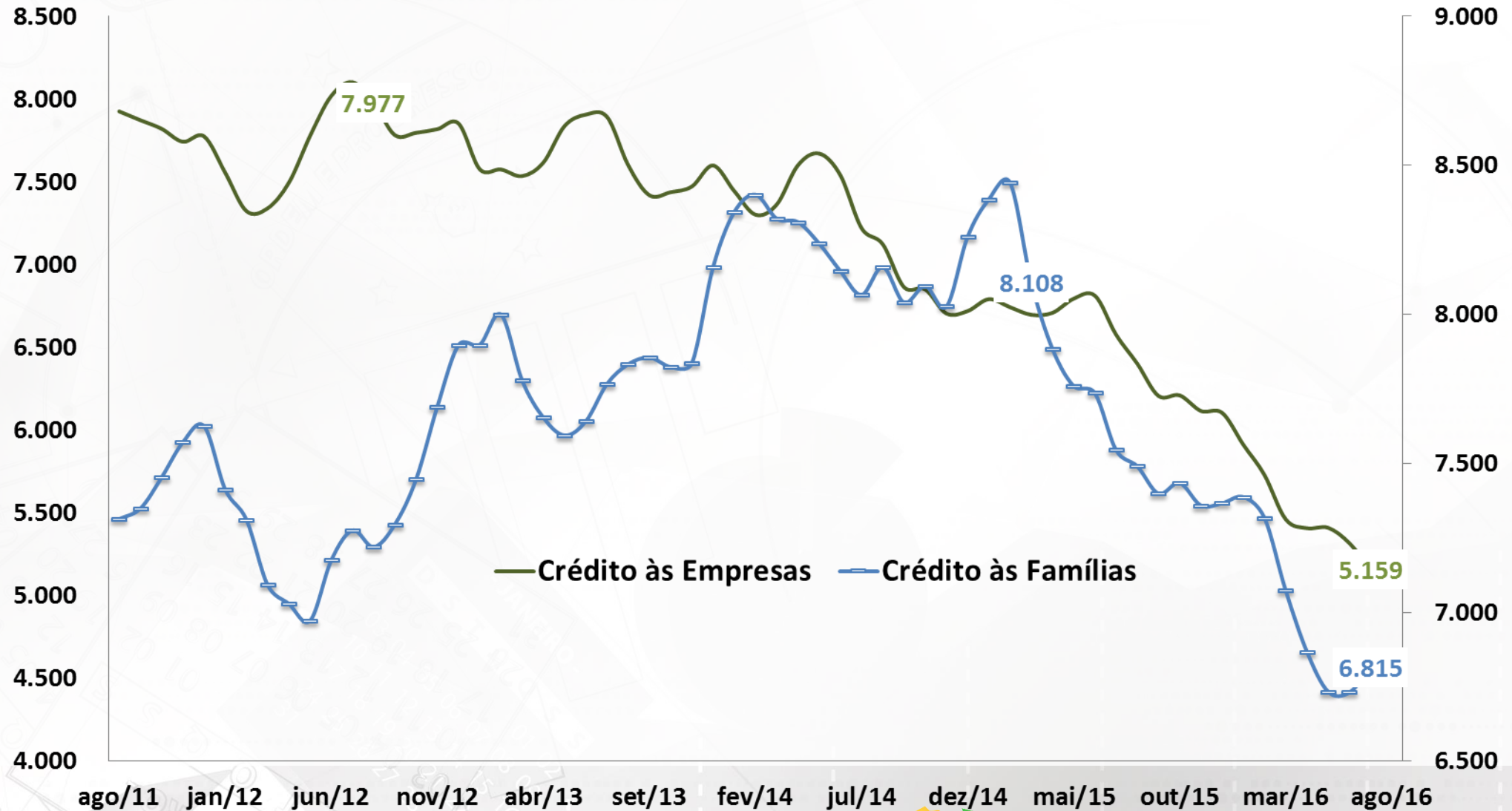

Fonte: BCB. Ajuste Sazonal: SEPLAN-MP.

Novas Concessões de Crédito PJ e PF por Modalidades

Modalidades de Crédito (% sobre o total) **Novas Concessões de Crédito à Pessoa Jurídica - Crédito Livre**
Acum. Jan-Ago Var. 2016-2015 (%)

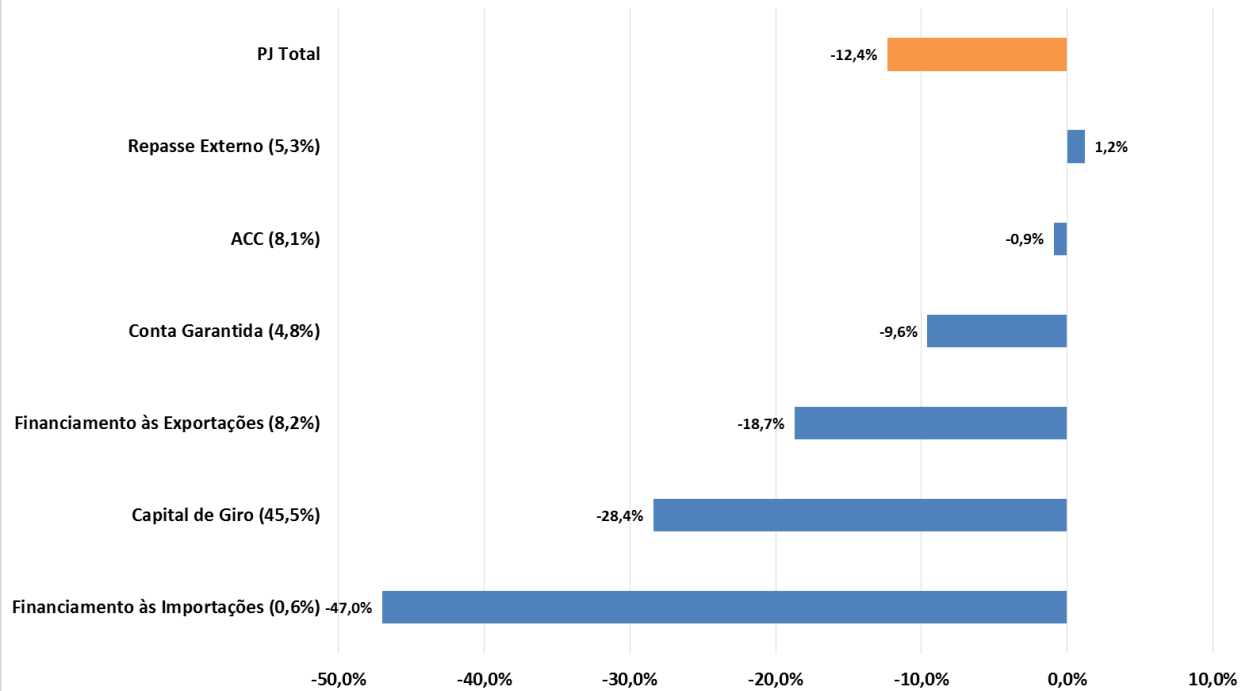

Modalidades de Crédito (% sobre o total) **Novas Concessões de Crédito à Pessoa Física - Crédito Livre**
Acum. Jan-Ago Var. 2016-2015 (%)

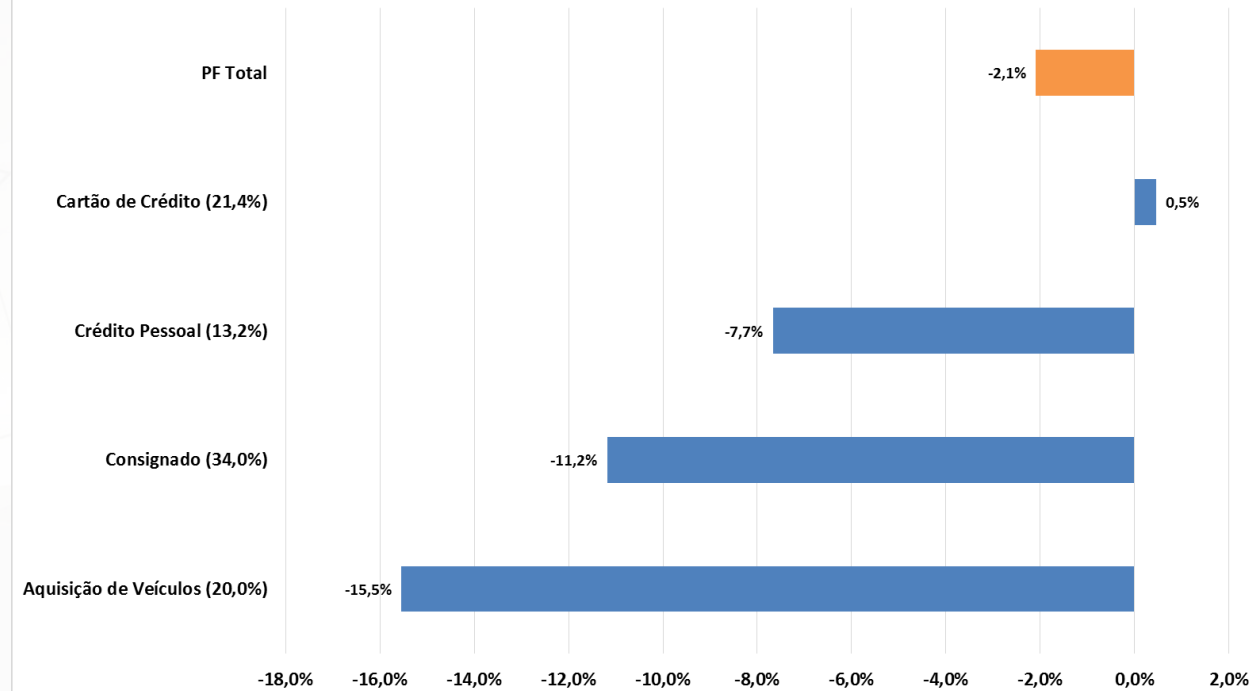

Fonte: BCB.

Crédito Livre Total: Spread e Inadimplência

Spread Médio (em pp)
Crédito Livre Total

— Spread Médio Total

— Inadimplência Média Total

Inadimplência (% do total)
Crédito Livre Total

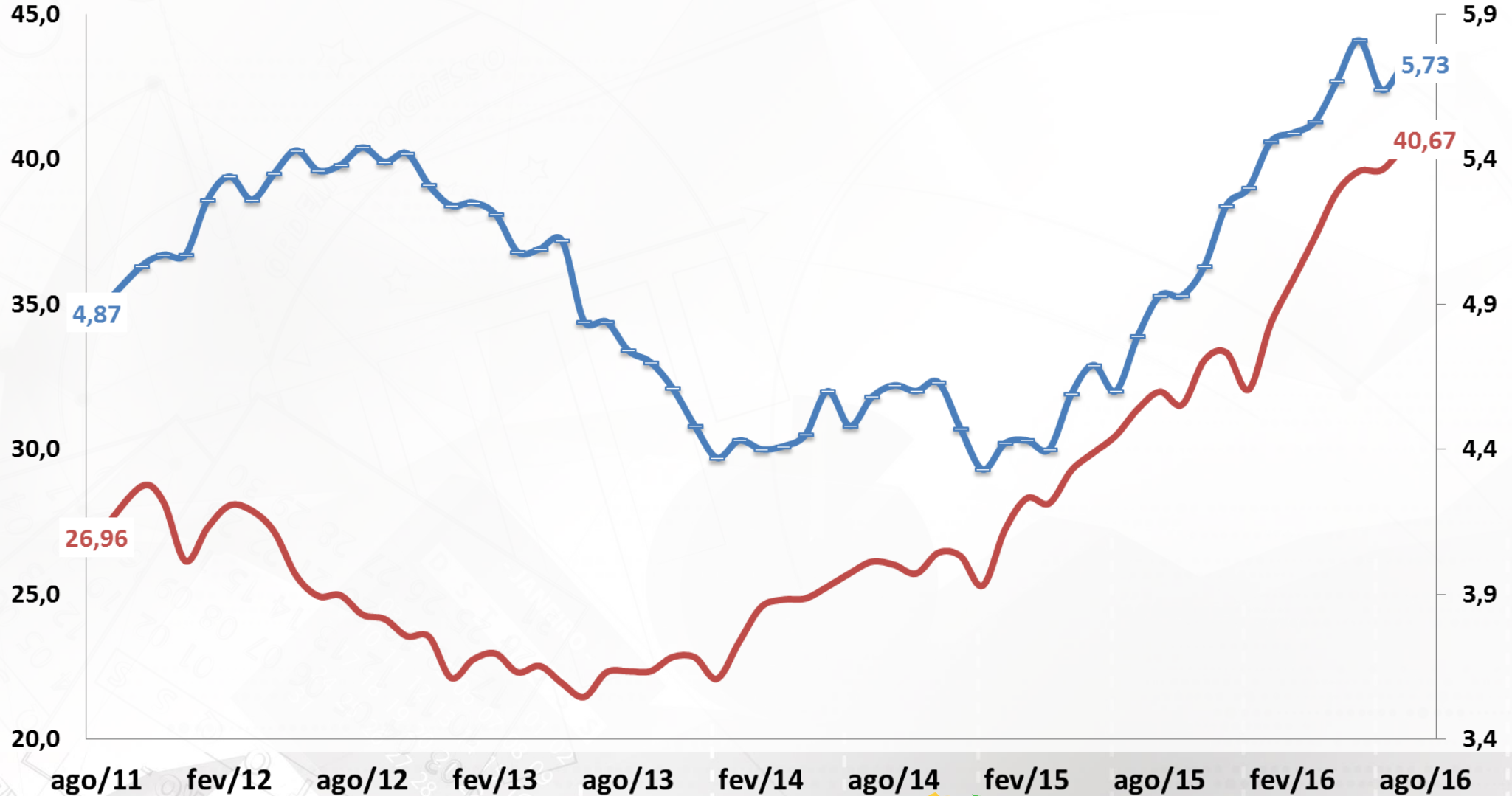

Fonte: BCB.

Crédito Livre PF: Spread e Inadimplência

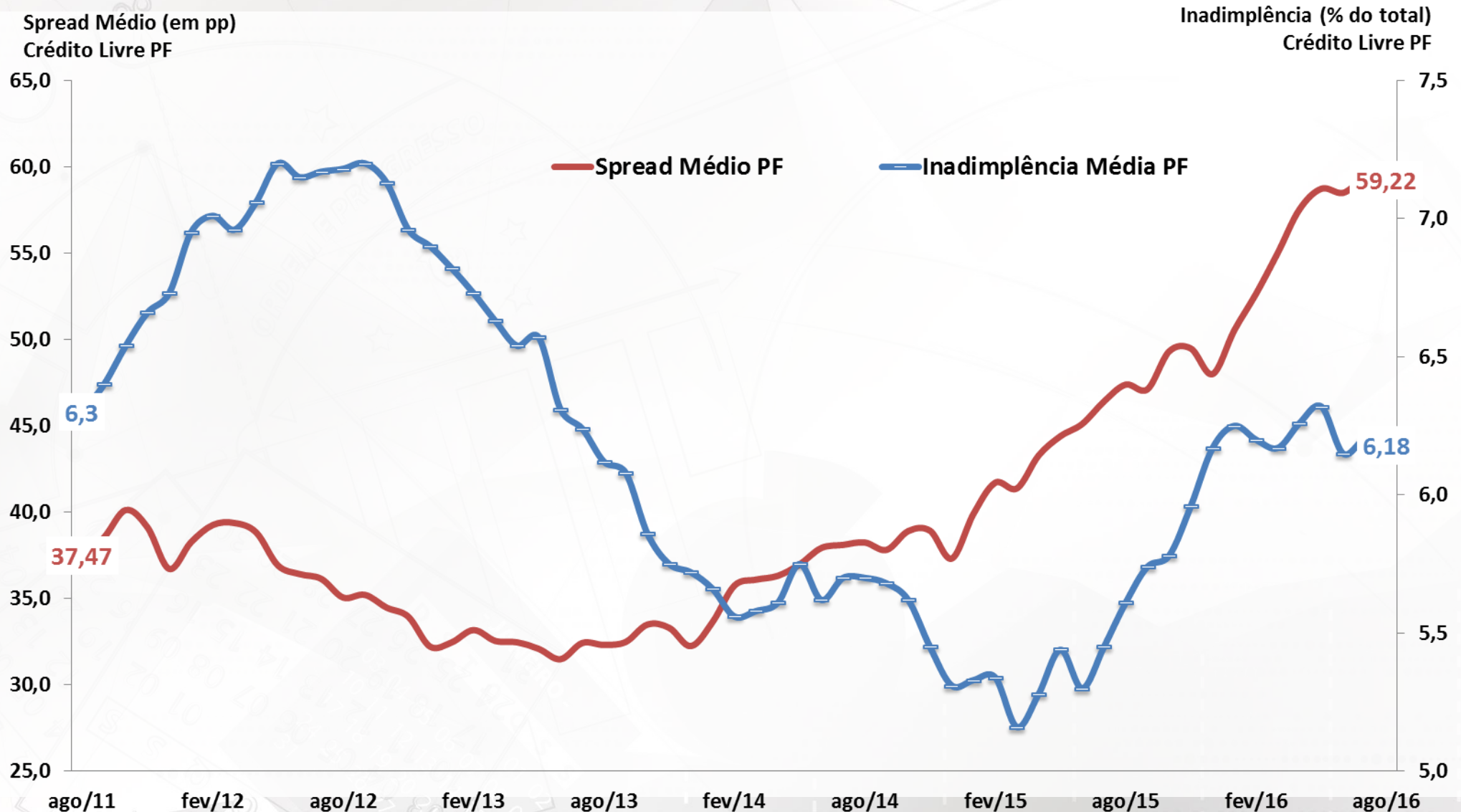

Fonte: BCB.

Crédito Livre PJ: Spread e Inadimplência

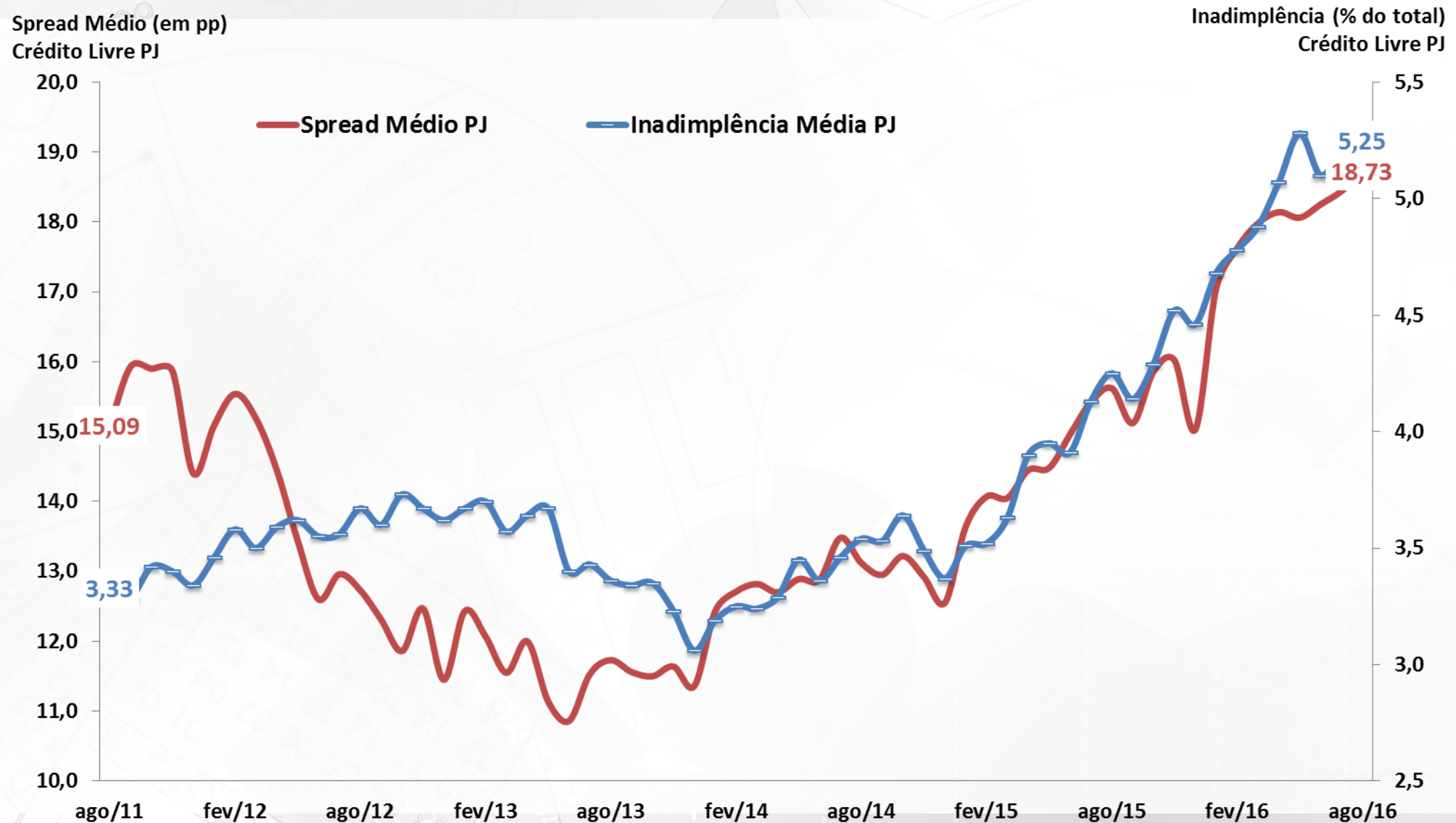

Fonte: BCB.

MERCADOS FINANCEIROS

Mercados Financeiros

										BCB/Focus: 30/09/2016			
Aplicações Financeiras (BCB)	julho-16												
em R\$ bilhões		dez/14	dez/15	jul/15	jul/16	var.dez/14 - dez/13	var.dez/15 - dez/14	var.jul/16 - dez/15	var.jul/16 - jul/15				
Títulos Bancários à Prazo (CDB/RDB) - saldo		546,3	552,1	523,9	578,9	-7,0%	1,1%	4,9%	10,5%				
Caderneta de Poupança - saldo		662,7	656,6	648,2	641,3	10,8%	-0,9%	-2,3%	-1,1%				
Fundos de Investimento Financeiro - saldo		2.156,9	2.473,0	2.388,2	2.738,2	11,2%	14,7%	10,7%	14,7%				
Fundos Extramercado - saldo		10,0	11,9	12,0	14,9	-35,1%	19,7%	24,8%	24,2%				
Fundos de Ações - saldo		182,5	144,1	174,5	164,9	-14,5%	-21,0%	14,4%	-5,5%				
Bovespa - valor das empresas listadas % PIB		39,4%	32,4%	39,2%	39,7%	-5,97 pp	-7,06 pp	7,33 pp	4,77 pp				
Mercado de Capitais (CVM)	julho-16												
em R\$ bilhões		dez/14	dez/15	jul/15	jul/16	var.dez/14 - dez/13	var.dez/15 - dez/14	var.jul/16 - dez/15	var.jul/16 - jul/15				
Total de Tit. e Val. Mobiliários - emissão primária		29,9	51,0	59,3	174,8	-14,6%	79,9%	276,9%	194,7%				
Ações (incl.Certif.Depósito) - emissão primária		15,1	16,1	29,4	142,1	142,6%	6,7%	782,3%	384,0%				
Debêntures - emissão primária		3,7	20,6	8,4	13,6	-66,4%	461,8%	-34,1%	62,8%				
Notas Promissórias - emissão primária		0,0	0,0	9,4	-								
Direito Creditório - emissão primária		0,0	0,0	0,0	0,0								
Imobiliários (CRI + FII) - emissão primária		2,3	3,9	2,1	6,6	-7,5%	70,0%	69,5%	217,7%				
FIP (inclusive Infraestrutura) - emissão primária		4,7	5,8	6,4	3,4	-55,2%	21,8%	-41,6%	-47,8%				
Outros		4,2	4,6	3,7	9,1								
Mercado Monetário (BCB)	agosto-16												
		dez/14	dez/15	ago/15	ago/16	var.dez/14 - dez/13	var.dez/15 - dez/14	var.ago/16 - dez/15	var.ago/16 - ago/15	2016	2017	2018	
Taxas de juros													
Taxa Selic Meta (% aa)		11,75	14,25	14,25	14,25	1,8 pp	2,5 pp	0,0 pp	0,0 pp	13,75%	11,00%	10,00%	
Taxa Selic Efetiva (% aa)		11,58	14,15	14,15	14,15	1,7 pp	2,6 pp	0,0 pp	0,0 pp				
TJLP (% aa)		5,00	7,00	6,50	7,50	0,0 pp	2,0 pp	0,5 pp	1,0 pp				
CDI (% aa)		11,51	14,14	14,13	14,13	1,7 pp	2,6 pp	0,0 pp	0,0 pp				
Swap DI-Pré 180 dias (% aa)		12,60	15,18	14,35	13,86	2,3 pp	2,6 pp	-1,3 pp	-0,5 pp				
Swap DI-Pré 360 dias (% aa)		12,96	15,86	14,38	13,12	2,4 pp	2,9 pp	-2,7 pp	-1,3 pp				
Risco País (BCB)	setembro-16												
Média mensal (em pontos-base)		dez/14	dez/15	set/15	set/16	var. pb dez/14 - dez/13	var. pb dez/15 - dez/14	var. pb set/16 - dez/15	var. pb set/16 - set/15				
CDS 5 anos		188	475	480	274	-2	287	-201	-206				
CDS 10 anos		252	529	519	335	13	277	-194	-184				
EMBI+ (JPMorgan)		265	484	407	319	27	278	-165	-88				

Evolução dos Instrumentos Financeiros de Poupança

Saldo Total em % PIB

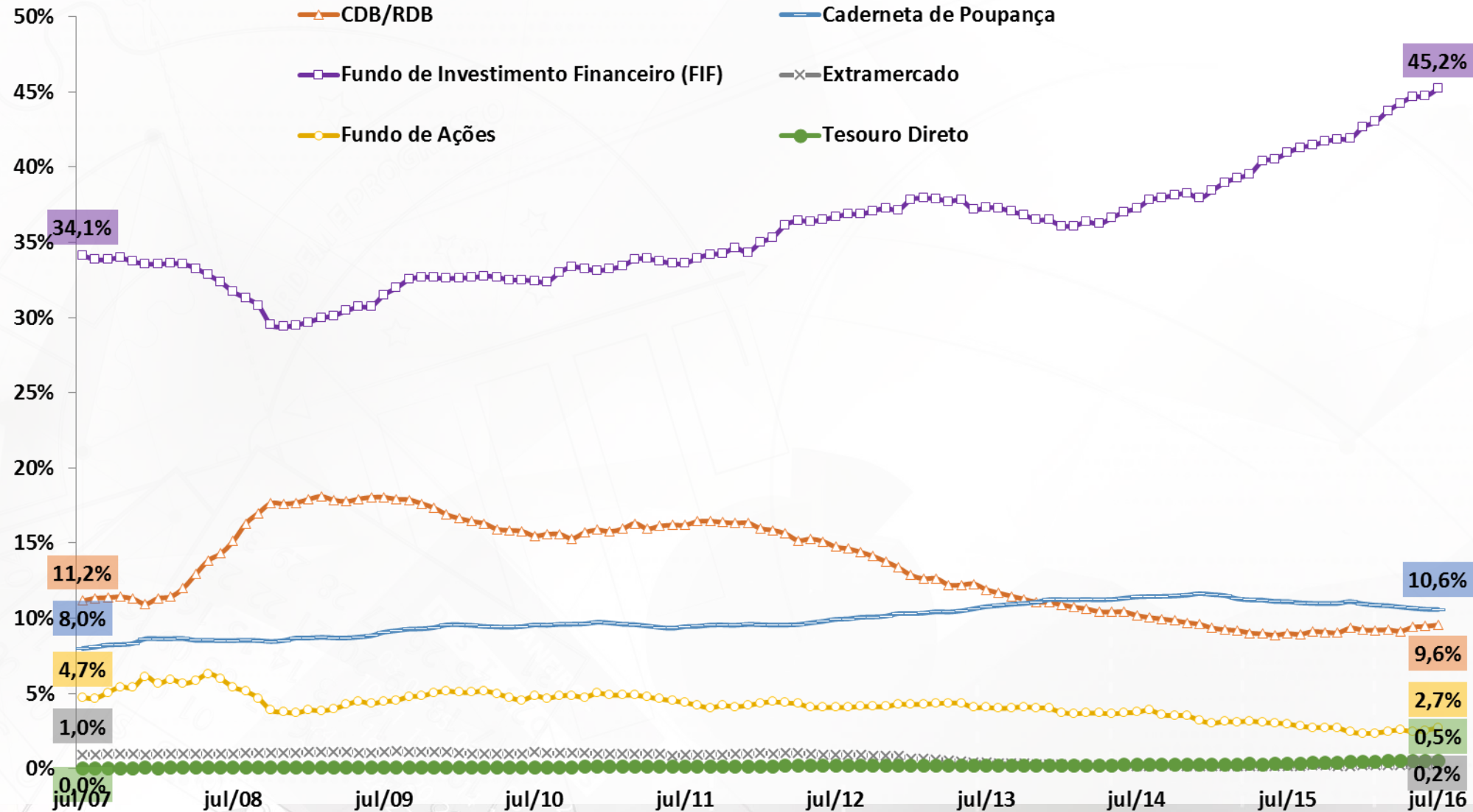

Fonte: BCB.

Inflação (IPCA) e Juros (Selic e TJLP)

Juros - Selic e TJLP
Taxas Efetivas Anualizadas (% aa)

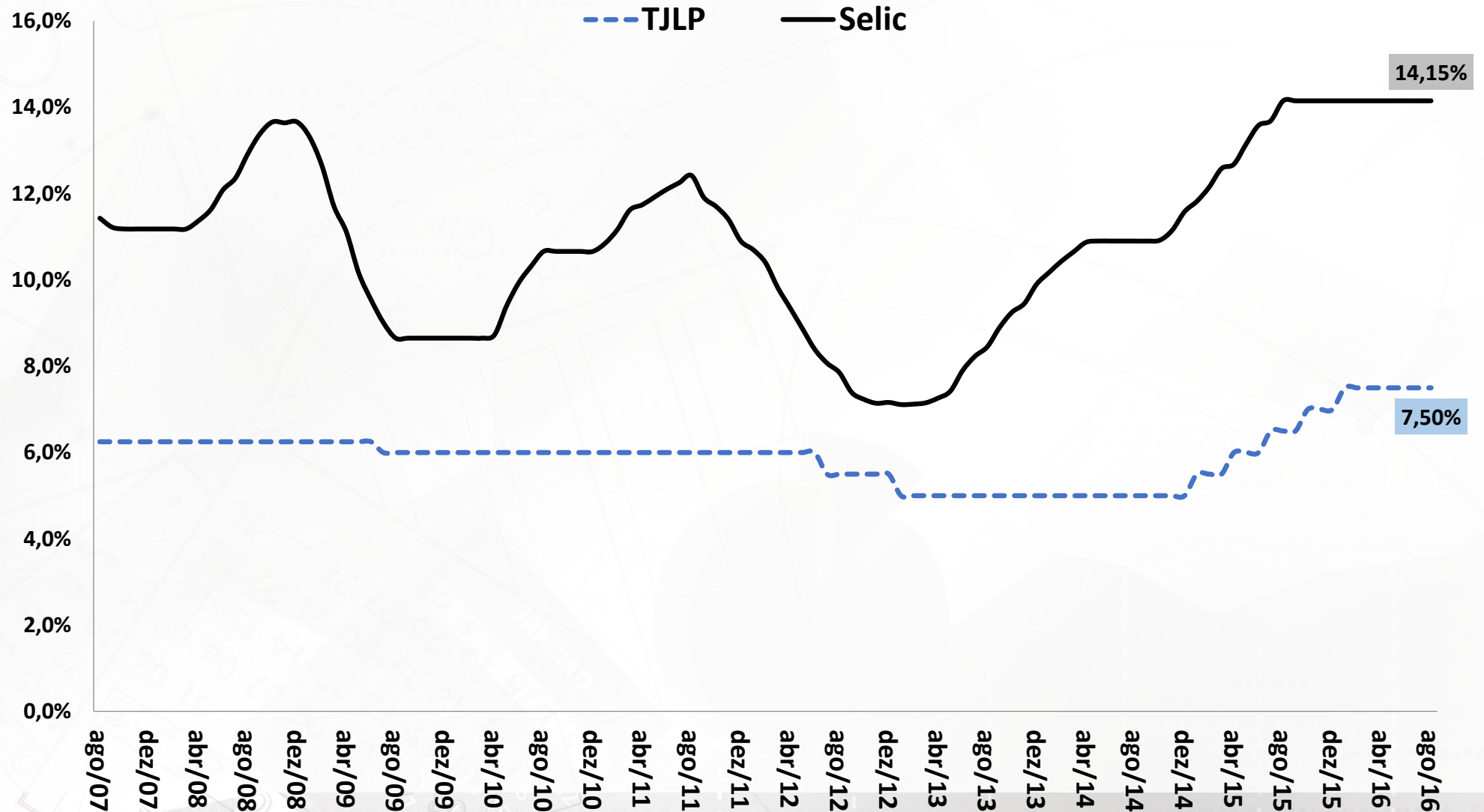

Fonte: BCB.

Evolução da Curva de Juros

Juros Spot, 180 e 360 dias
Taxas Efetivas Anualizadas (% aa)

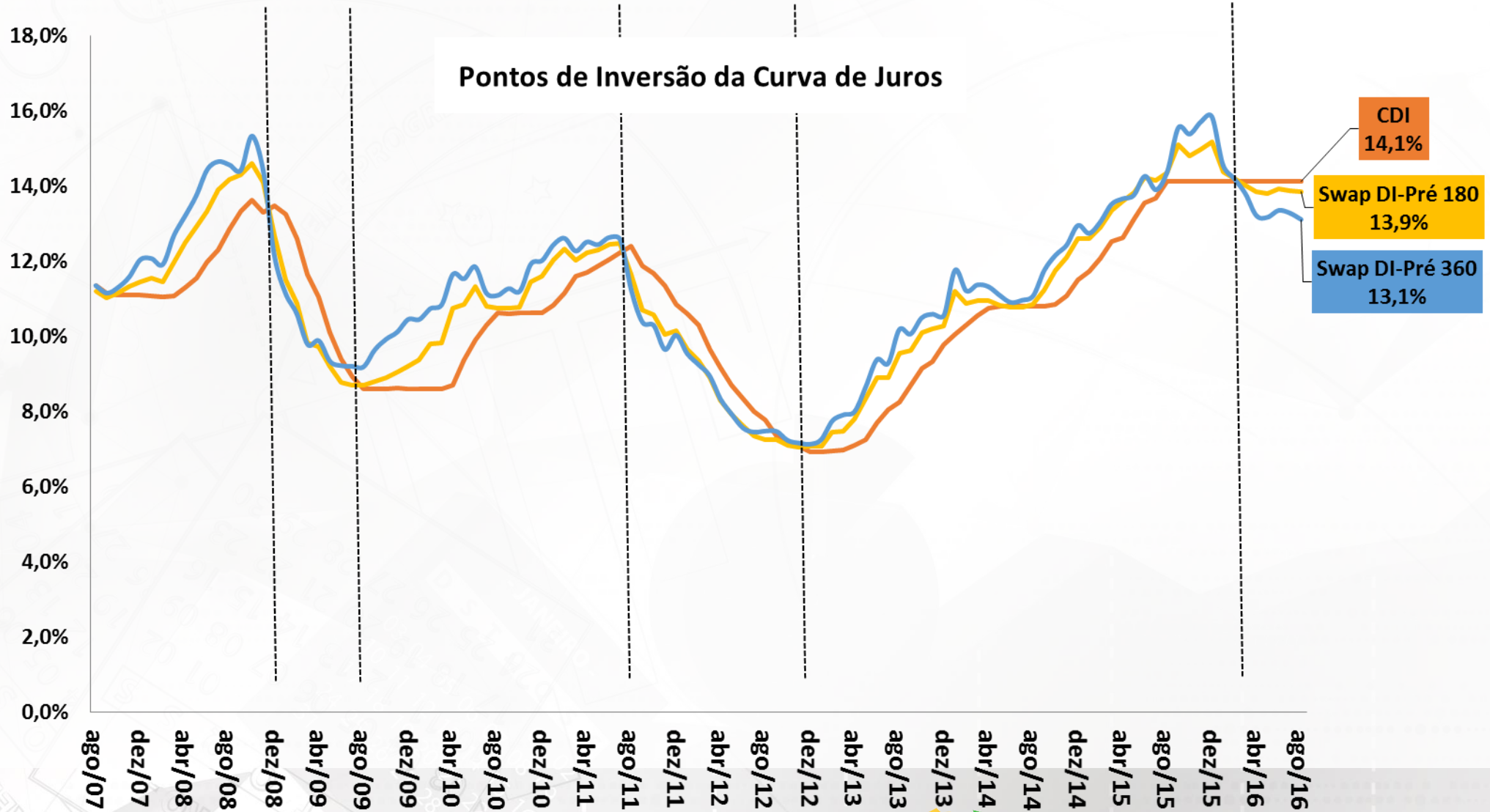

Fonte: BCB.

Evolução do Mercado de Capitais

Valor Médio de Mercado da Empresa
Listada na BM&F-Bovespa
R\$ milhões

Índice Bovespa
Em Pontos

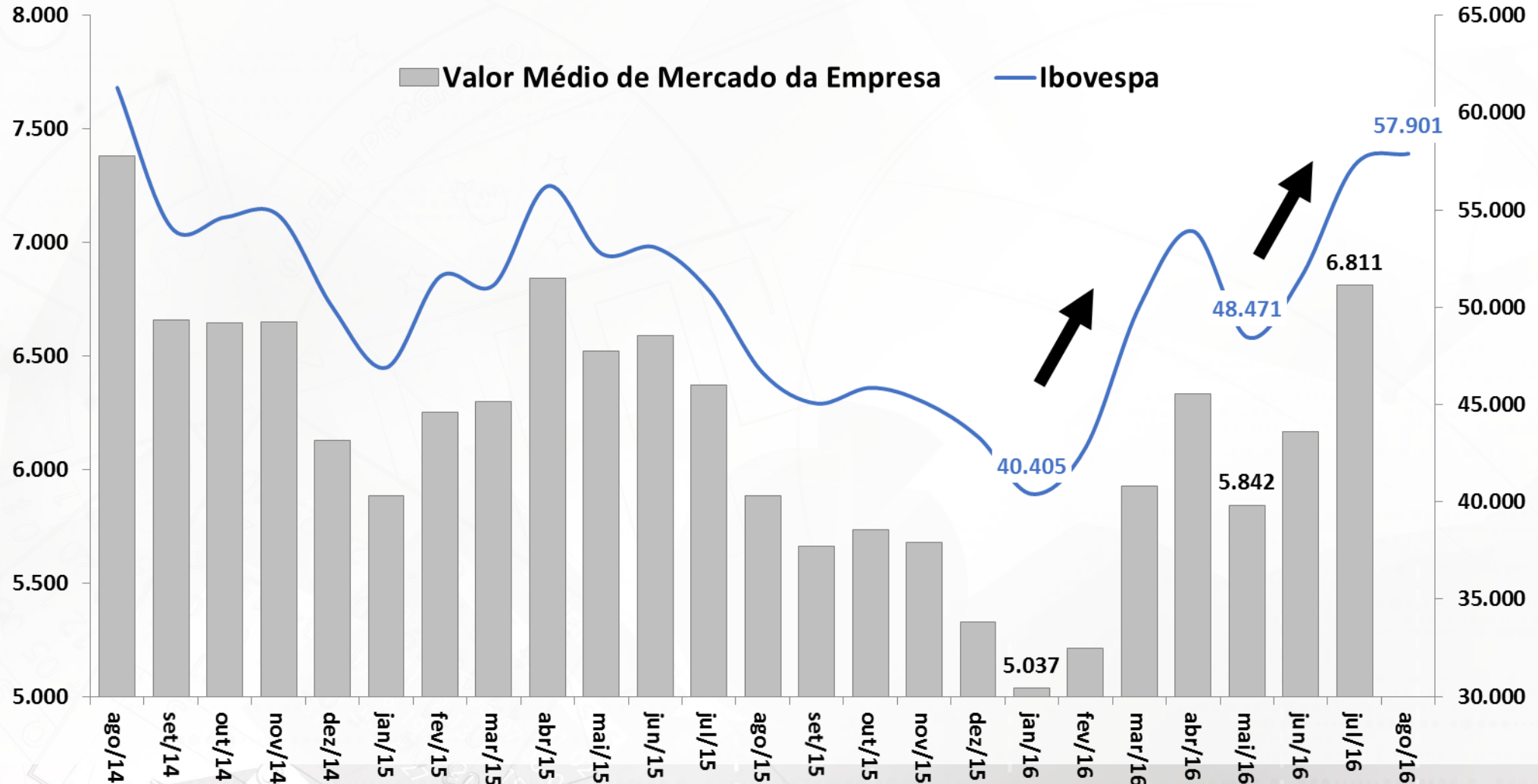

Fonte: BCB.

Evolução da Percepção de Risco-Brasil

EMBi+ Brasil (spread p.b.)

Período de Investment Grade S&P e Fitch

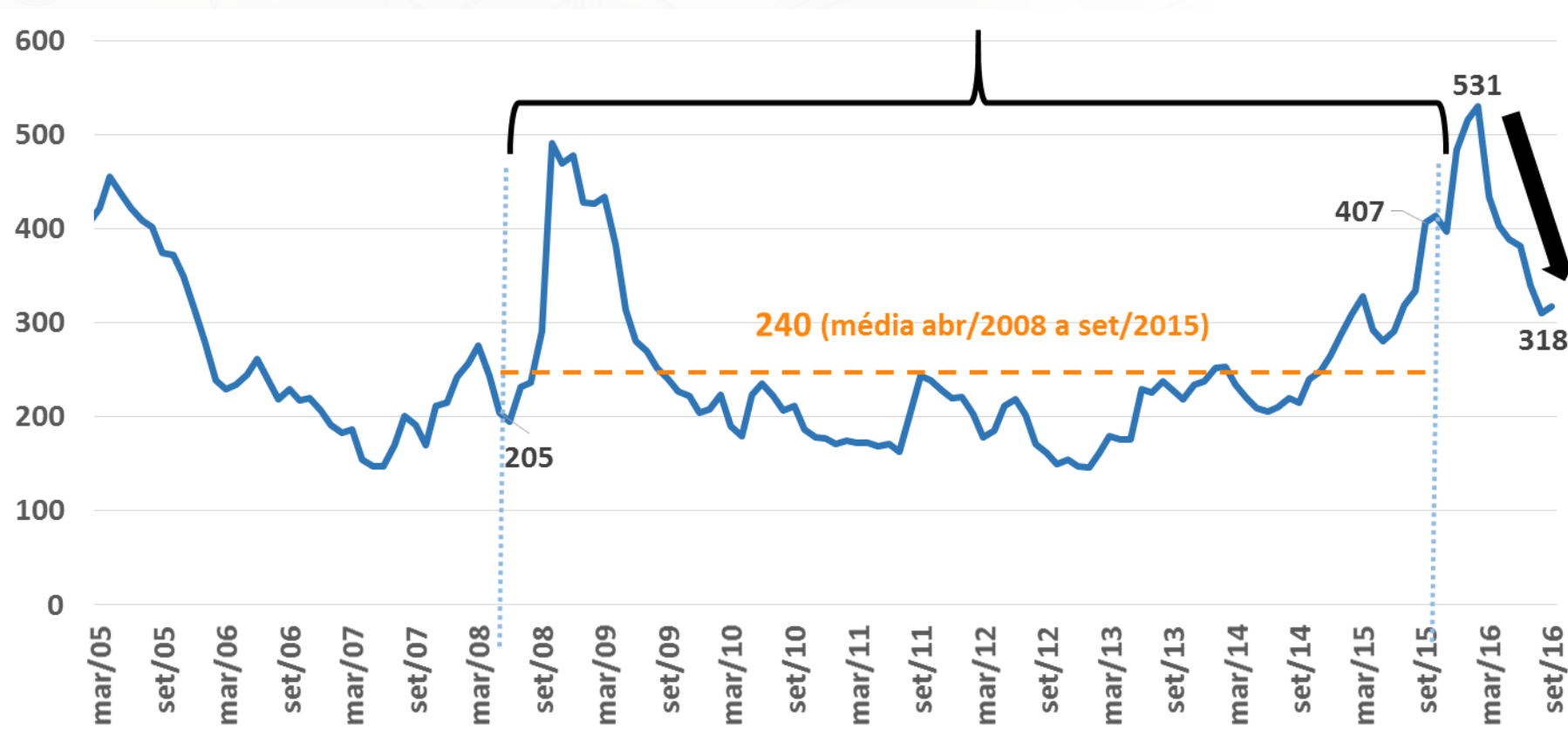

Fonte: JPMorgan.

COMÉRCIO EXTERIOR

Comércio Exterior

										BCB/Focus: 30/09/2016			
Indicadores Cambiais (BCB)	agosto-16										Câmbio Médio 2016	Câmbio Médio 2017	Câmbio Médio 2018
	2012	2013	2014	2015	var. ago/16 - ago/15	var. ago/16 - dez/15	var. jun - mai/16	var. jul - jun/15	var. ago - jul/15				
taxa de variação cambial: valorização (-) ou desvalorização (+)													
Câmbio Nominal (R\$/US\$) - venda - fim de período	2,04	2,34	2,66	3,90	3,24	-17,0%	-10,7%	0,9%	0,0%	3,25	3,40	3,55	
Câmbio Real Efetivo (IPCA)	11,5%	8,3%	0,9%	24,8%	-18,9%	-21,0%	-3,7%	-5,1%	-1,3%				
Razão Câmbio/Salário corrigido pela Produtividade	-3,6%	9,9%	16,5%	30,3%	-24,3%	-14,5%	-10,2%	4,6%	1,5%				
Custo unitário do trabalho em US\$ (Junho/1994=100)	5,2%	-6,1%	-6,5%	-24,1%	18,8%	33,1%	1,9%	6,0%	1,3%				
Comércio Exterior (FUNCEX)	julho-16												
Quantidade e Preço Médio	2012	2013	2014	2015	var. jul/16 - jul/15	var. jul/16 - dez/15	var. mai - abr/16	var. jun - mai/16	var. jul - jun/15				
QUANTUM													
Exportação	-0,3%	3,1%	-1,8%	8,3%	-6,2%	-6,9%	8,6%	-5,8%	-4,6%				
Básicos	0,9%	1,1%	6,4%	13,2%	-18,5%	-1,4%	-0,6%	-8,9%	-12,3%				
Semimanufaturados	-1,6%	2,7%	-0,6%	8,5%	1,8%	-12,0%	18,8%	4,6%	-6,4%				
Manufaturados	-1,4%	5,5%	-12,9%	2,3%	8,0%	-11,0%	19,4%	-7,0%	6,4%				
Importação	-2,3%	8,6%	-2,5%	-15,1%	-21,2%	16,7%	10,8%	12,8%	-9,7%				
Bens de Capital	2,4%	1,1%	-10,2%	-16,6%	-31,5%	3,6%	20,6%	94,2%	-42,0%				
Intermediários	-1,6%	9,0%	-1,5%	-16,3%	-14,5%	33,8%	10,6%	3,1%	1,5%				
Bens de Consumo Duráveis	-19,7%	-6,8%	-13,7%	-27,6%	-47,4%	-4,2%	0,6%	-1,1%	-3,1%				
Bens de Consumo Não-Duráveis	2,8%	8,8%	1,1%	-6,5%	-28,2%	12,5%	10,3%	3,5%	-0,9%				
Combustíveis e Lubrificantes	-3,9%	20,3%	2,1%	-11,4%	-27,8%	-23,1%	4,0%	-6,7%	-15,1%				
Índice de Rentabilidade das Exportações	4,7%	0,9%	-1,4%	2,0%	-11,1%	-12,7%	4,5%	-3,1%	-1,6%				
Razão de Quantum = quantum médio X / quantum médio M	2,1%	-4,9%	0,6%	29,2%	19,1%	-20,1%	-2,0%	-16,6%	5,7%				
PREÇO													
Exportação (X)	-4,9%	-3,2%	-5,3%	-21,6%	-5,9%	4,7%	5,2%	1,2%	2,2%				
Básicos	-8,2%	-1,4%	-8,9%	-29,7%	-4,3%	10,4%	7,9%	3,4%	2,4%				
Semimanufaturados	-6,8%	-10,1%	-4,2%	-16,1%	-1,0%	10,8%	4,4%	2,5%	4,9%				
Manufaturados	-0,3%	-2,8%	-1,0%	-11,3%	-9,0%	-1,2%	2,4%	-1,2%	1,2%				
Importação (M)	1,0%	-1,2%	-2,0%	-11,9%	-7,7%	-4,6%	-4,4%	1,6%	1,9%				
Bens de Capital	1,3%	2,1%	0,4%	-5,3%	5,0%	0,3%	-10,6%	-3,3%	12,0%				
Intermediários	0,2%	-1,6%	-2,2%	-6,4%	-7,4%	-5,7%	-2,0%	-0,1%	0,0%				
Bens de Consumo Duráveis	5,1%	0,8%	0,8%	-4,6%	-4,4%	6,6%	-0,3%	-2,1%	1,6%				
Bens de Consumo Não-Duráveis	1,6%	1,2%	-1,1%	-7,5%	-5,5%	-9,6%	-5,4%	5,0%	-5,3%				
Combustíveis e Lubrificantes	1,3%	-4,4%	-4,4%	-37,9%	-25,0%	-4,9%	-11,9%	15,4%	7,6%				
Termos de Troca = preço médio X / preço médio M	-5,8%	-2,1%	-3,4%	-11,0%	2,0%	9,7%	10,1%	-0,4%	0,3%				

Taxa Nominal de Câmbio Mensal R\$/US\$

Taxa Nominal de Câmbio R\$/US\$
Venda - Fim de Período

Volatilidade do Câmbio Nominal
cálculo em 12 meses móveis

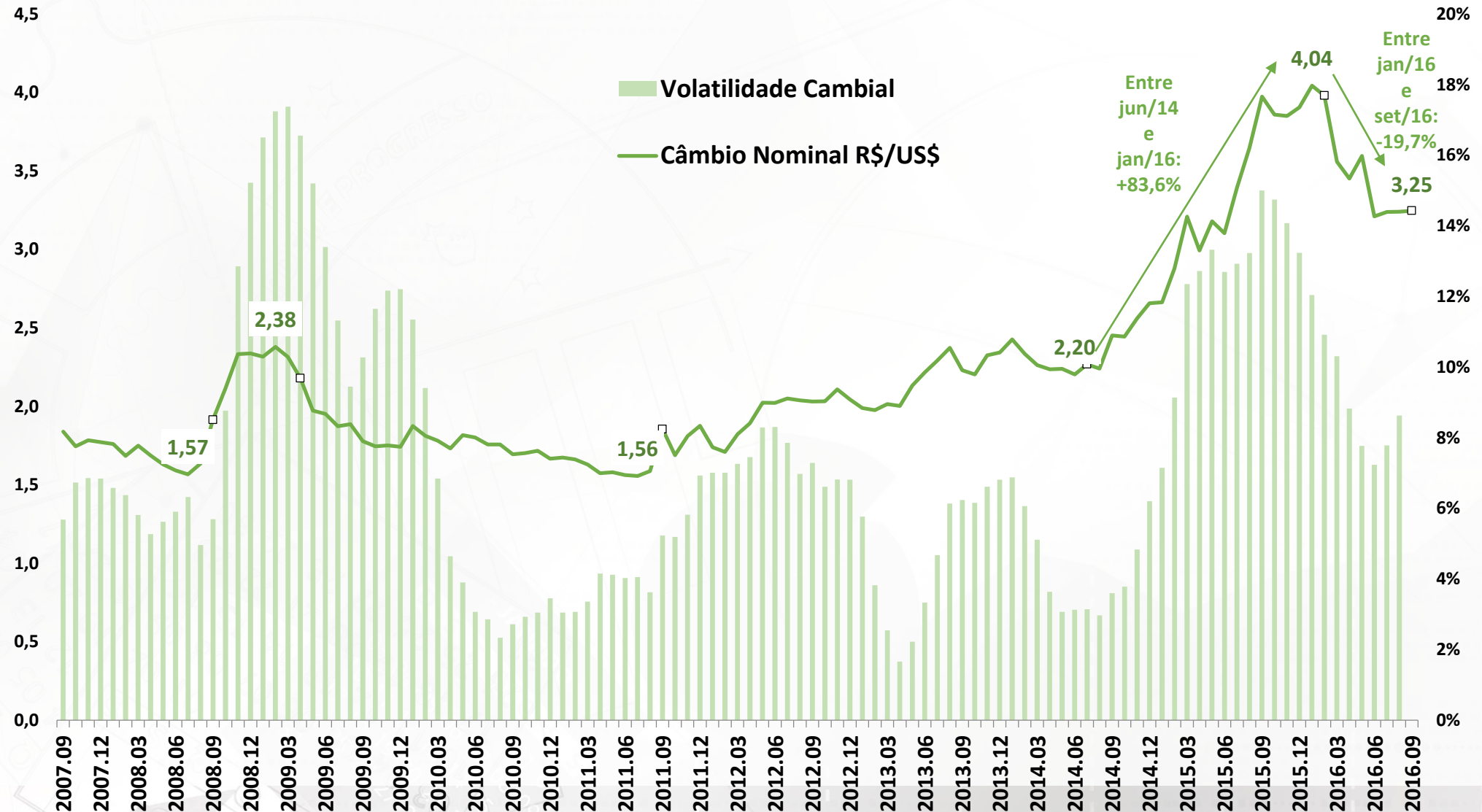

Fonte: BCB.

Taxa Nominal de Câmbio Diária R\$/US\$

Taxa de Câmbio Nominal R\$/US\$

Volatilidade do Câmbio Nominal*

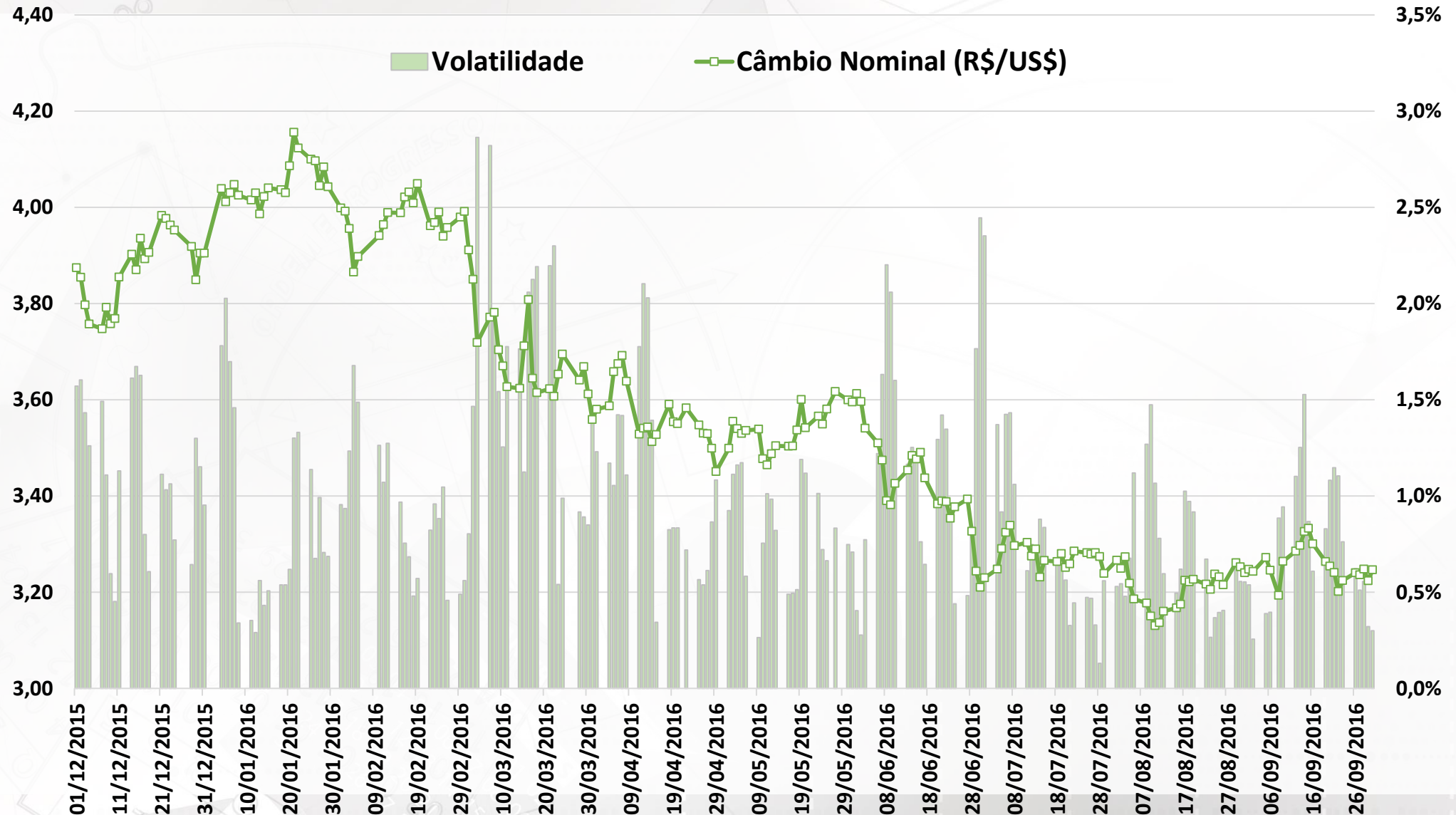

Fonte: BCB.

*Volatilidade = Coeficiente de Variação Móvel de 5 dias.

Evolução dos Índices de Câmbio

Índices de Câmbio (MM 12 meses)
2006 = 100

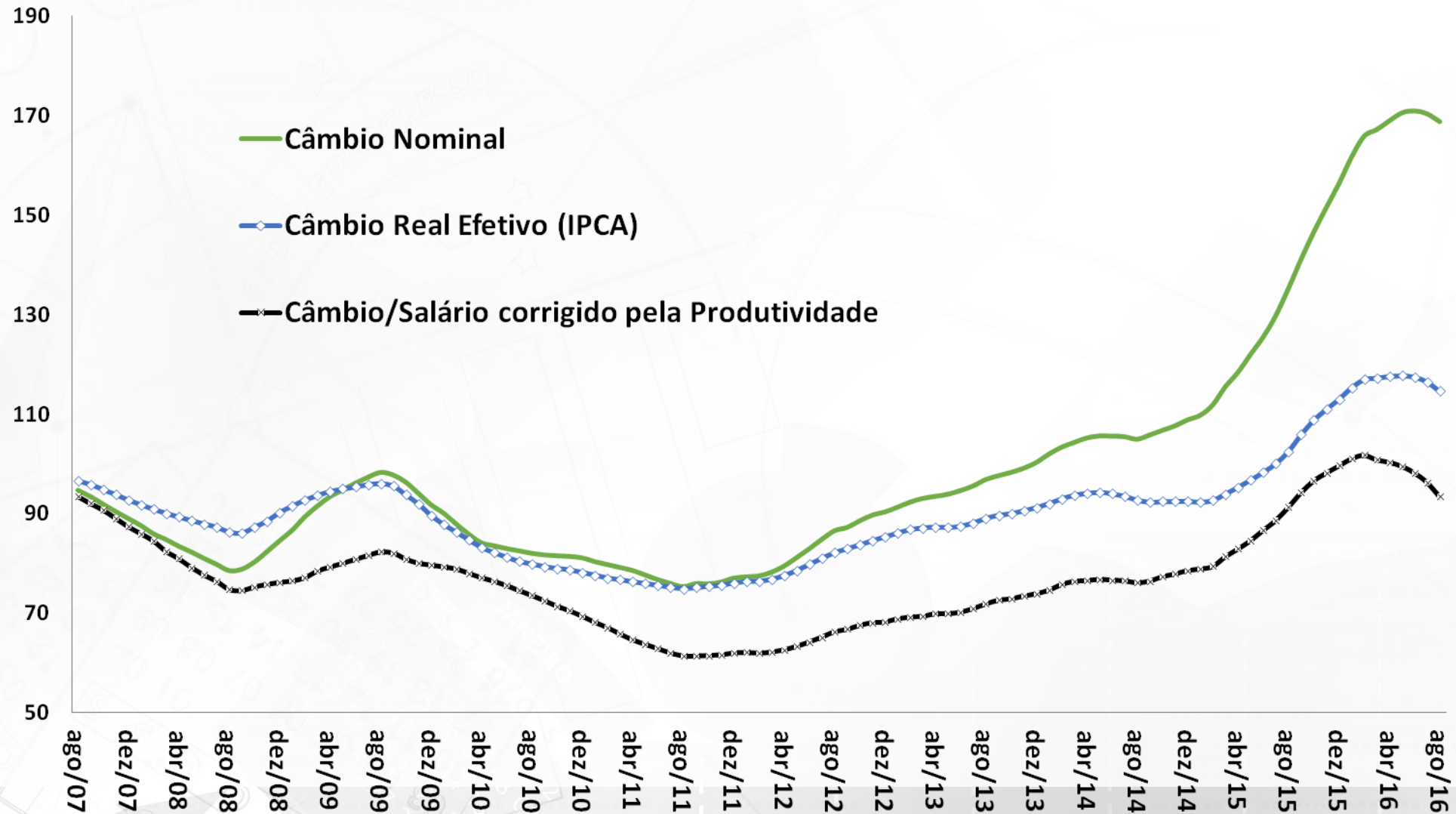

Fonte: BCB.

Exportações: Rentabilidade, Preço e Câmbio

Câmbio Efetivo Real (IPCA) e Exportações (Preço e Índice de Rentabilidade)
MM 12 meses (2006 = 100)

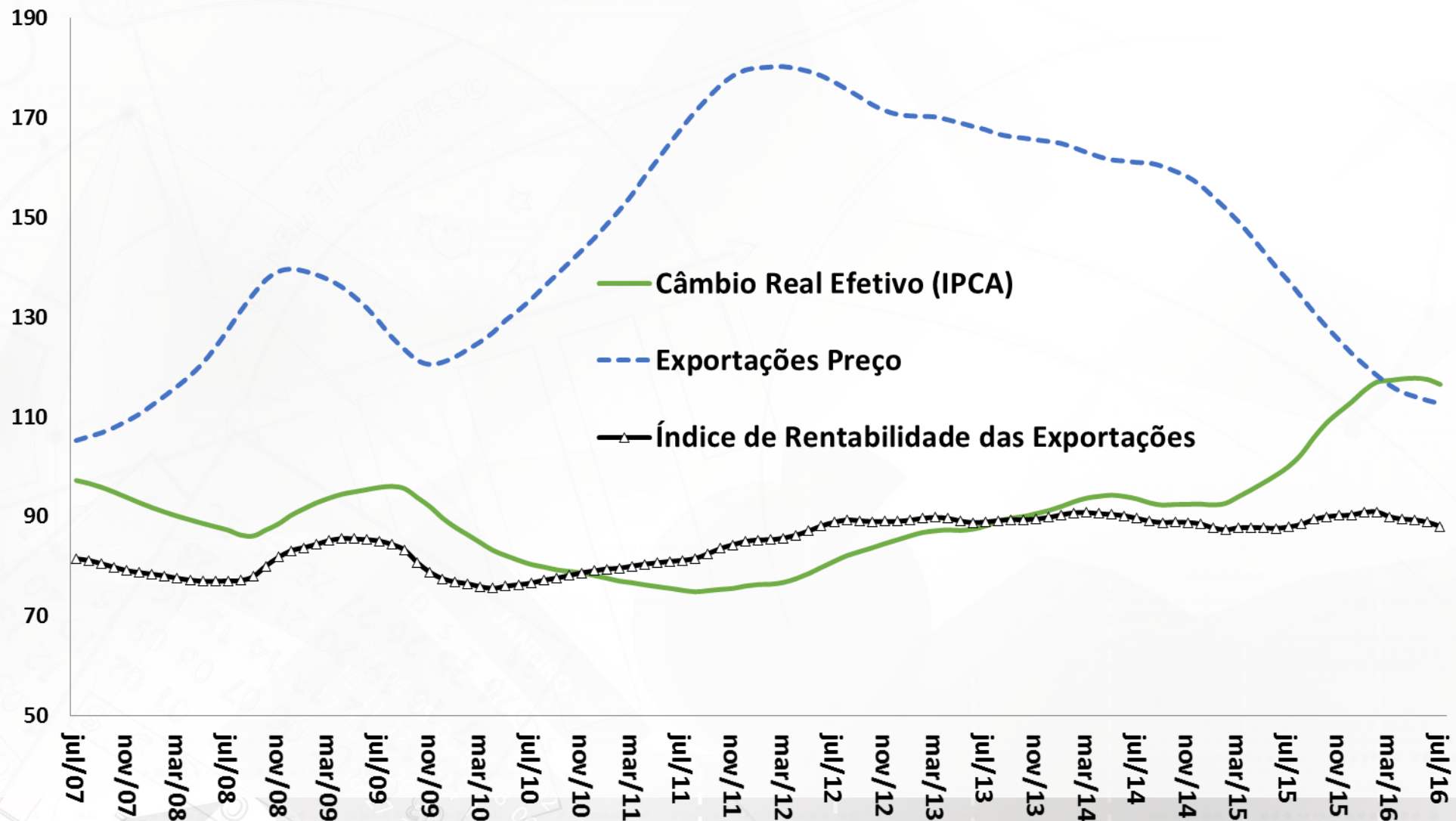

Fonte: BCB e FUNCEX.

Câmbio Real Efetivo e Comércio Exterior

Exportações e Importações - Quantum
MM 12 meses (2006 = 100)

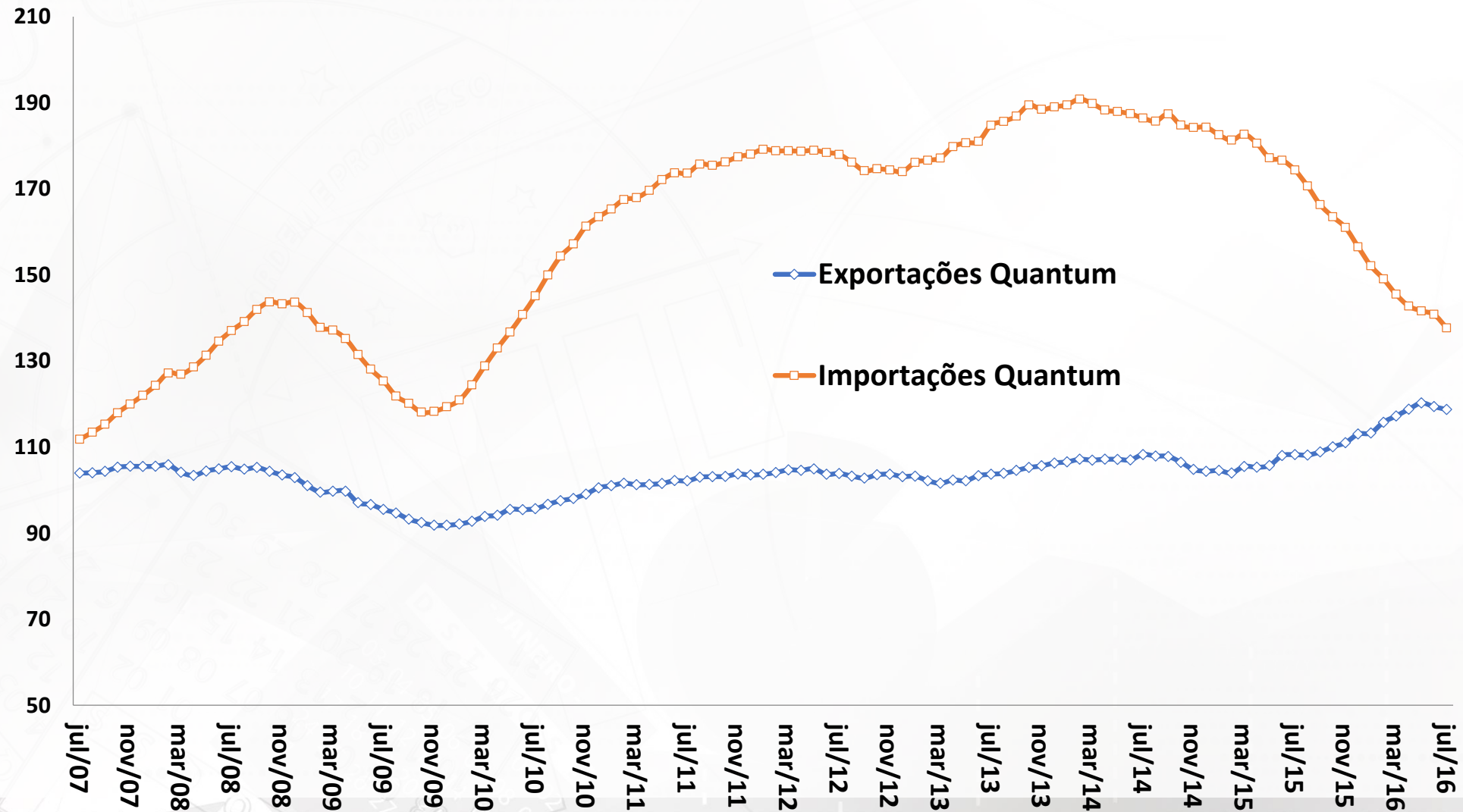

Fonte: BCB e FUNCEX.

Exportações: valor, quantum e preço

Exportações Quantum e Preço
Média Móvel 12 meses (2006 = 100)

Exportações Valor
Acumulado em 12 meses (US\$ milhões FOB)

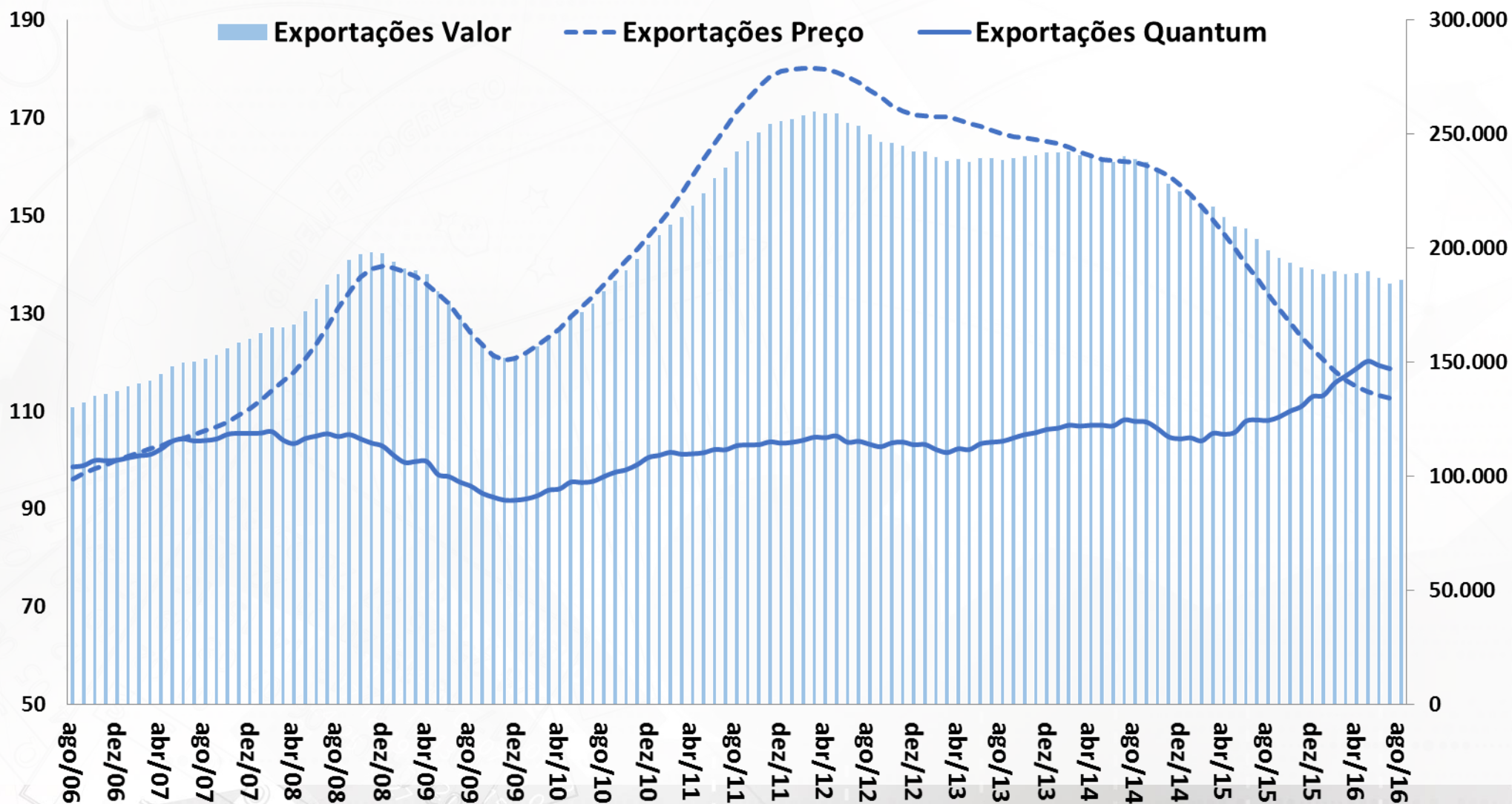

Fonte: MDIC e FUNCEX.

Quantum Exportado Total e por Classes de Produtos

Quantum Exportado
MM 12 meses (2006=100)

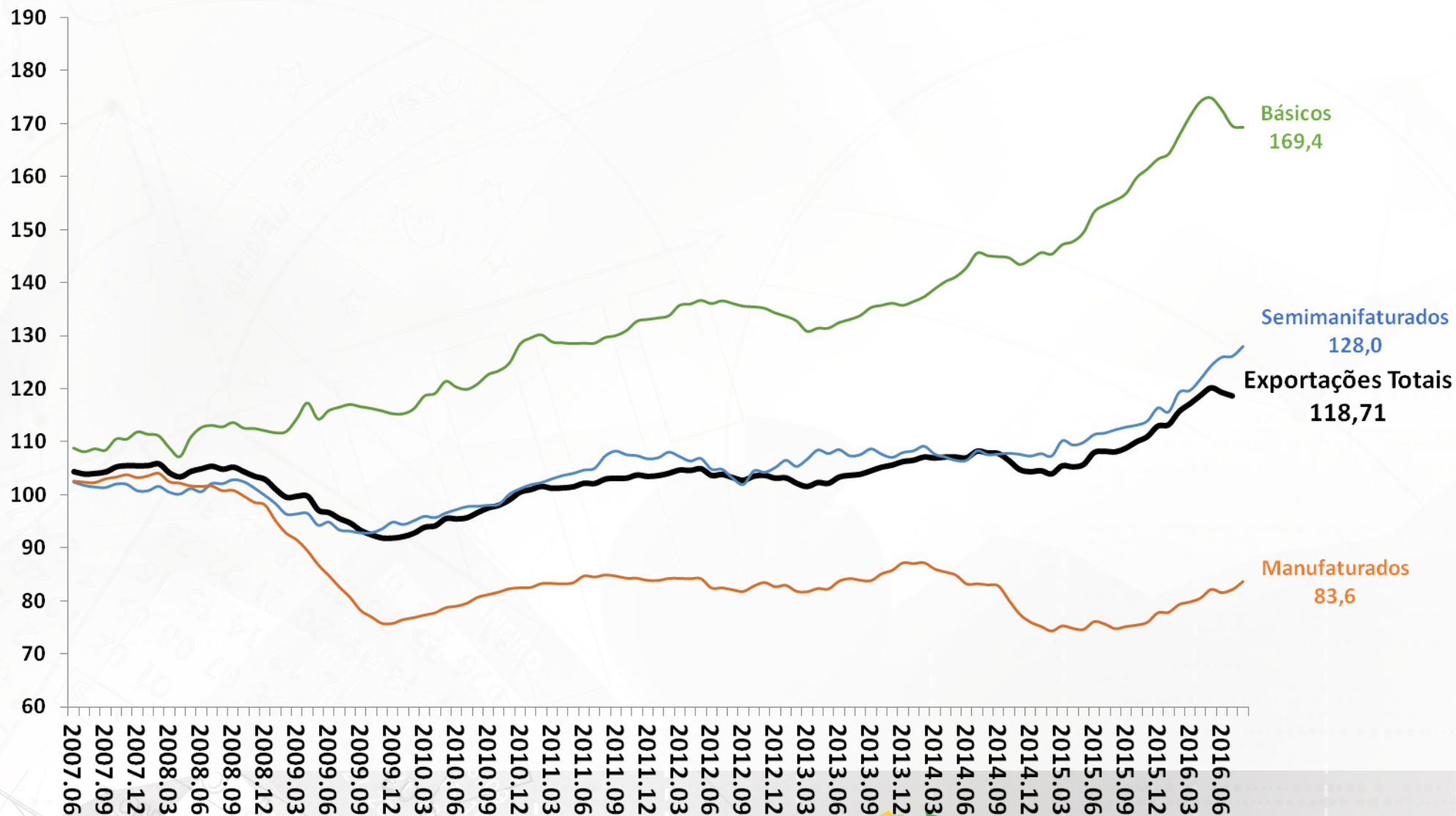

Fonte: FUNCEX.

Quantum Exportado Total e por Categorias Econômicas

Quantum Exportado

MM 12 meses (2006=100)

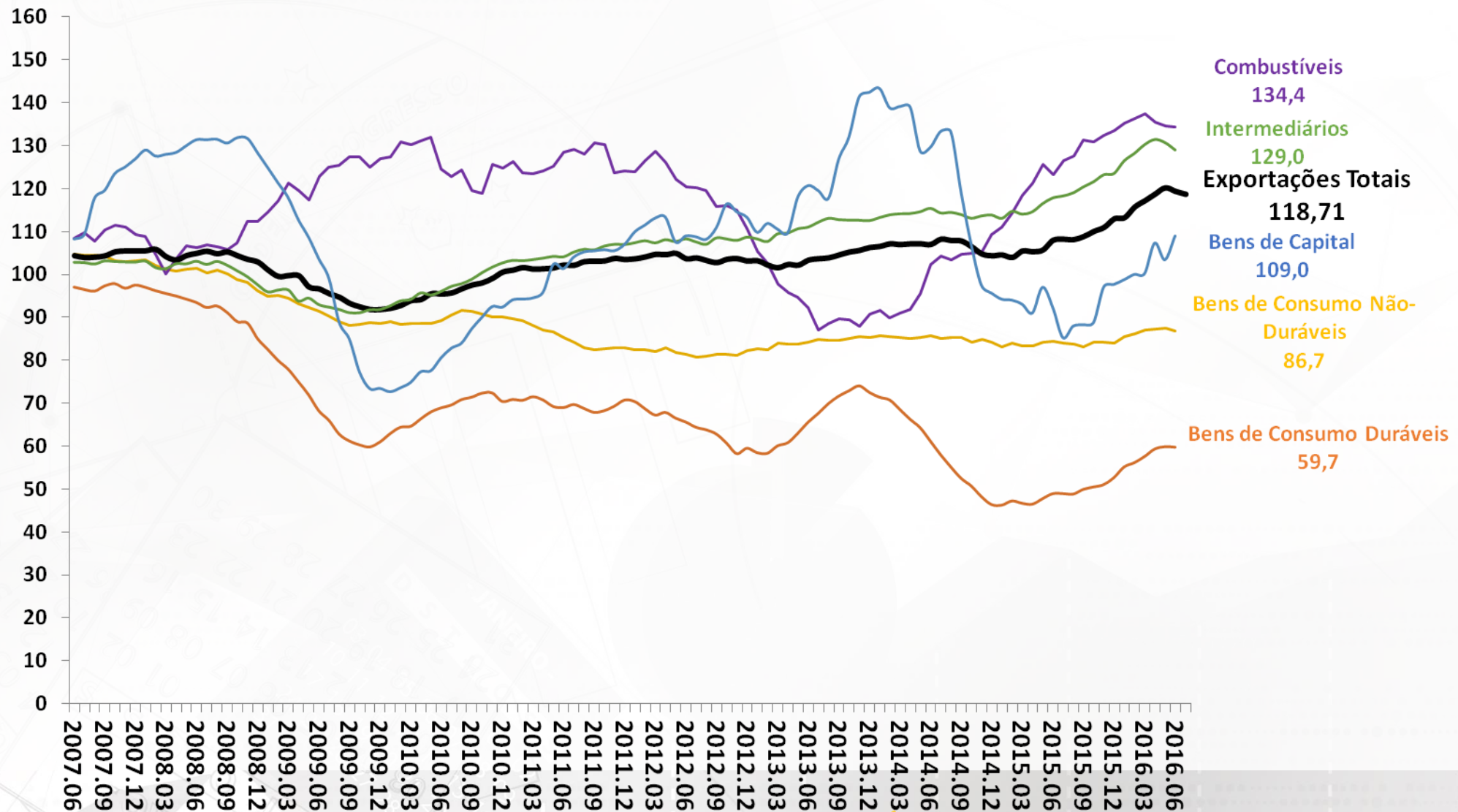

Fonte: FUNCEX.

Importações: valor, quantum e preço

Importações Quantum e Preço
Média Móvel 12 meses (2006 = 100)

Importações Valor
Acumulado em 12 meses (US\$ milhões FOB)

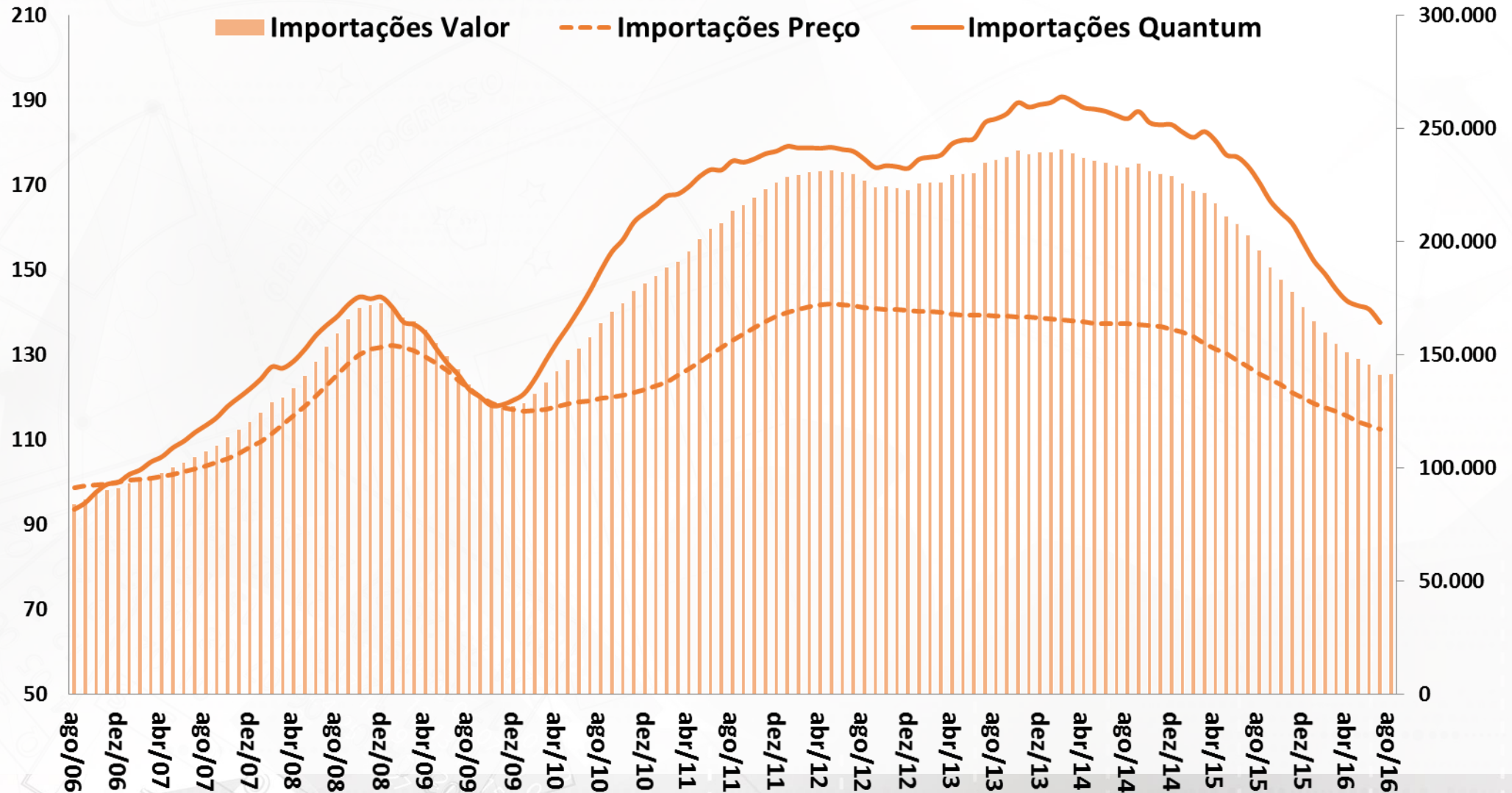

Fonte: MDIC e FUNCEX.

Quantum Importado Total e por Categorias Econômicas

Quantum Importado
MM 12 meses (2006=100)

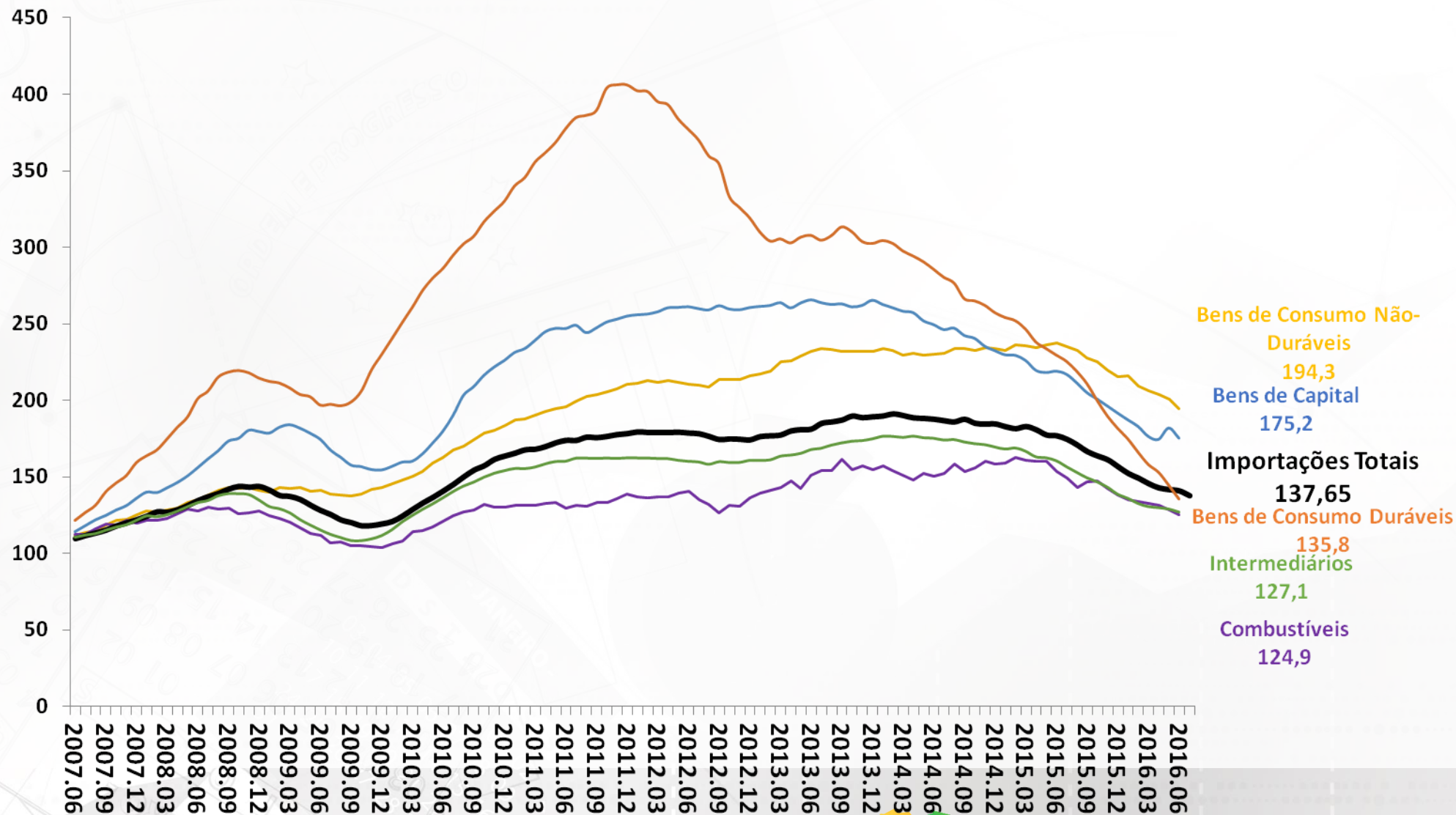

Fonte: FUNCEX.

Preço Internacional das Commodities Brasileiras

Índice de Commodities Brasil em US\$
MM 12 meses (2006=100)

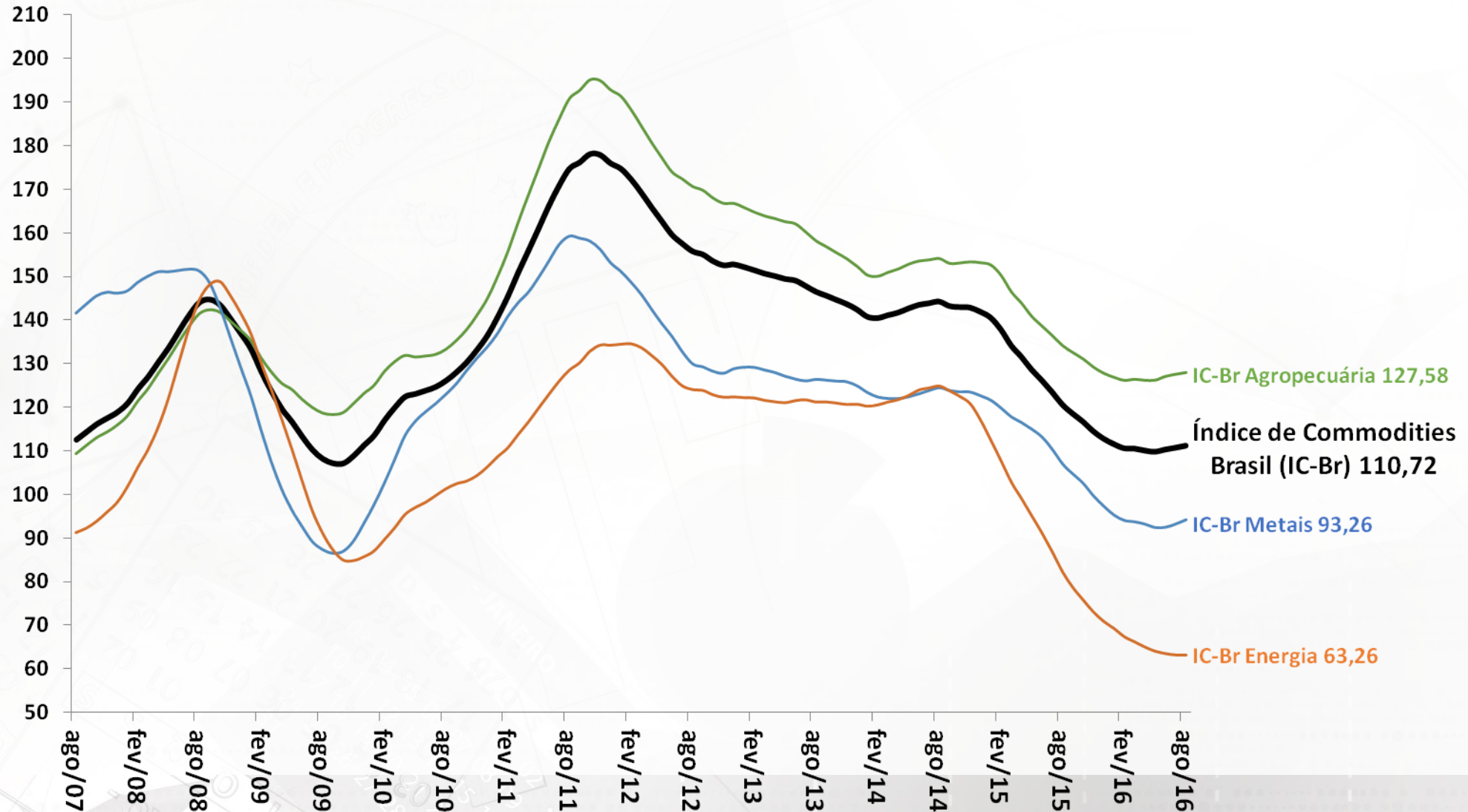

Fonte: BCB.

Evolução das Exportações Brasileiras por Países de Destino

% do Valor Total Exportado

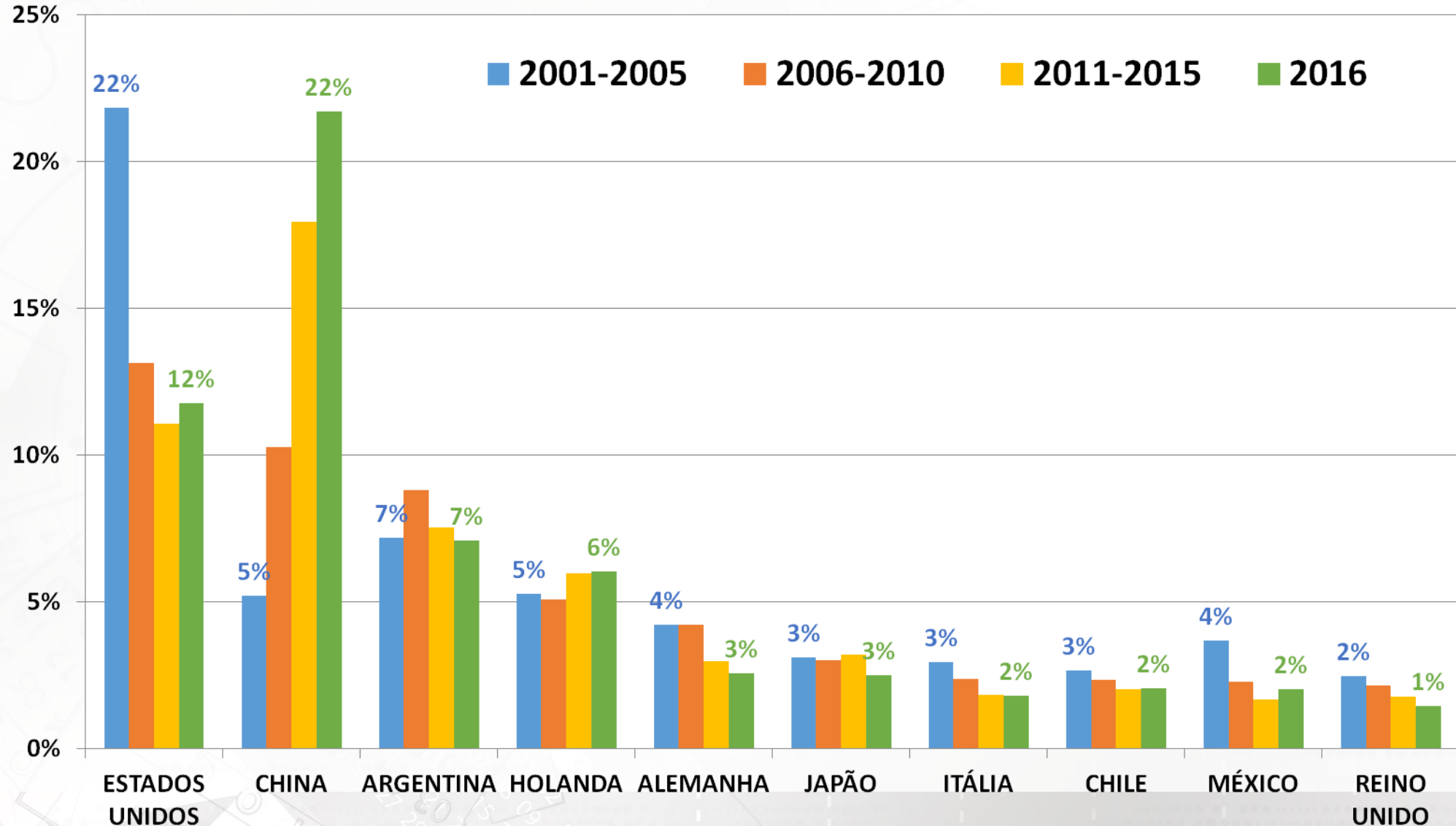

Fonte: SECEX/MIDC.

CONTAS EXTERNAS

Contas Externas

										BCB/Focus: 30/09/2016			
Balanço de Pagamentos (BCB)	agosto-16	2011	2012	2013	2014	2015	ago/16 acum.12 meses	var.2014 - 2013	var.2015 - 2014	var. ago/16 acum.12m - 2015	2016	2017	2018
em US\$ milhões													
Resultado BP		2.466	-57	-1.821	-3.351	-3.708	-7.742	84,0%	10,6%	108,8%			
Saldo em Transações Correntes (STC)		-77.032	-74.219	-74.839	-104.181	-58.882	-25.837	39,2%	-43,5%	-56,1%	-16,7	-25,0	-30,2
<i>STC como % do PIB</i>		-3,0%	-3,0%	-3,0%	-4,3%	-3,3%	-1,5%	-1,3 pp	1,0 pp	1,9 pp			
Balança Comercial		27.625	17.420	389	-6.629	17.670	41.985	-1806,4%	-366,5%	137,6%	48,5	48,1	40,8
Exportações		255.506	242.283	241.577	224.098	190.092	185.391	-7,2%	-15,2%	-2,5%	188,5	200,0	212,2
Importações		227.881	224.864	241.189	230.727	172.422	143.406	-4,3%	-25,3%	-16,8%	140,0	151,9	171,4
Serviços		-37.166	-40.168	-46.372	-48.107	-36.919	-29.888	3,7%	-23,3%	-19,0%			
Rendas Primárias		-70.475	-54.308	-32.539	-52.170	-42.357	-41.016	60,3%	-18,8%	-3,2%			
Rendas Secundárias (transferências)		2.984	2.838	3.683	2.725	2.724	3.081	-26,0%	0,0%	13,1%			
Conta Capital		256	208	322	232	440	358	-28,1%	90,1%	-18,6%			
Conta Financeiras		79.242	73.954	72.696	100.598	54.734	17.738	38,4%	-45,6%	-67,6%			
Investimento Direto		85.091	81.399	54.240	70.855	61.576	66.660	30,6%	-13,1%	8,3%			
Investimento estrangeiro Direto (IED)		101.158	86.607	69.182	96.895	75.075	74.001	40,1%	-22,5%	-1,4%	65,0	65,0	65,0
Investimento em carteira		41.248	15.826	32.786	38.708	22.048	-11.904	18,1%	-43,0%	-154,0%			
Ações		-1.501	7.923	13.215	10.933	6.692	3.443	-17,3%	-38,8%	-48,5%			
Títulos de Renda Fixa		8.020	18.087	32.893	30.430	5.019	-23.344	-7,5%	-83,5%	-565,1%			
Outros Investimentos, Fluxos de Capitais		-11.538	4.396	20.367	-3.436	23.871	39.613	-116,9%	-794,7%	65,9%			
Amortizações de Médio e Longo Prazos													
Nec.de Financ.do Setor Externo = STC + Amort. M e LP													
Reservas Internacionais - conceito liquidez (ago-16)		352.012	378.613	375.794	374.051	368.739	376.921	-0,5%	-1,4%	2,2%			
Dívida Externa Bruta (BCB)	agosto-16												
em US\$ milhões		2014	2015	ago/16	2007 % do total	jul/16 % do total	var. pp	2007 % PIB	ago/16 % PIB	var. pp			
Dívida Externa Bruta Total		712.655	665.101	698.219	100,0%	100,0%	-	19,1%	39,4%	20,3 pp			
Dívida Externa Bruta		352.821	334.745	338.836	73,9%	68,6%	-5,3 pp	14,1%	19,1%	5,0 pp			
Setor Público		79.796	68.208	77.110	25,3%	21,7%	-3,6 pp	4,8%	4,3%	-0,5 pp			
Setor Privado e Setor Público Financeiro		273.025	266.537	261.726	48,6%	46,9%	-1,7 pp	9,3%	14,8%	5,5 pp			
Curto Prazo		57.783	51.140	63.836	14,9%	12,6%	-2,3 pp	2,8%	3,6%	0,8 pp			
Médio e Longo Prazo		295.038	283.605	275.000	59,0%	55,9%	-3,1 pp	11,3%	15,5%	4,2 pp			
Empréstimos Intercompanhia		207.756	205.711	221.145	18,1%	22,3%	4,2 pp	3,4%	12,5%	9,0 pp			
Títulos de Renda Fixa no Brasil de posse de não residentes		152.078	124.645	138.238	8,0%	9,1%	1,1 pp	1,5%	7,8%	6,3 pp			

Brasil: Câmbio Efetivo Real e Ajuste nas Contas Externas

Saldo em Transações Correntes e Saldo da Balança Comercial e de Serviços Acum.12 meses - US\$ bilhões

Câmbio Real Efetivo (IPCA) MM12 meses 2006 = 100

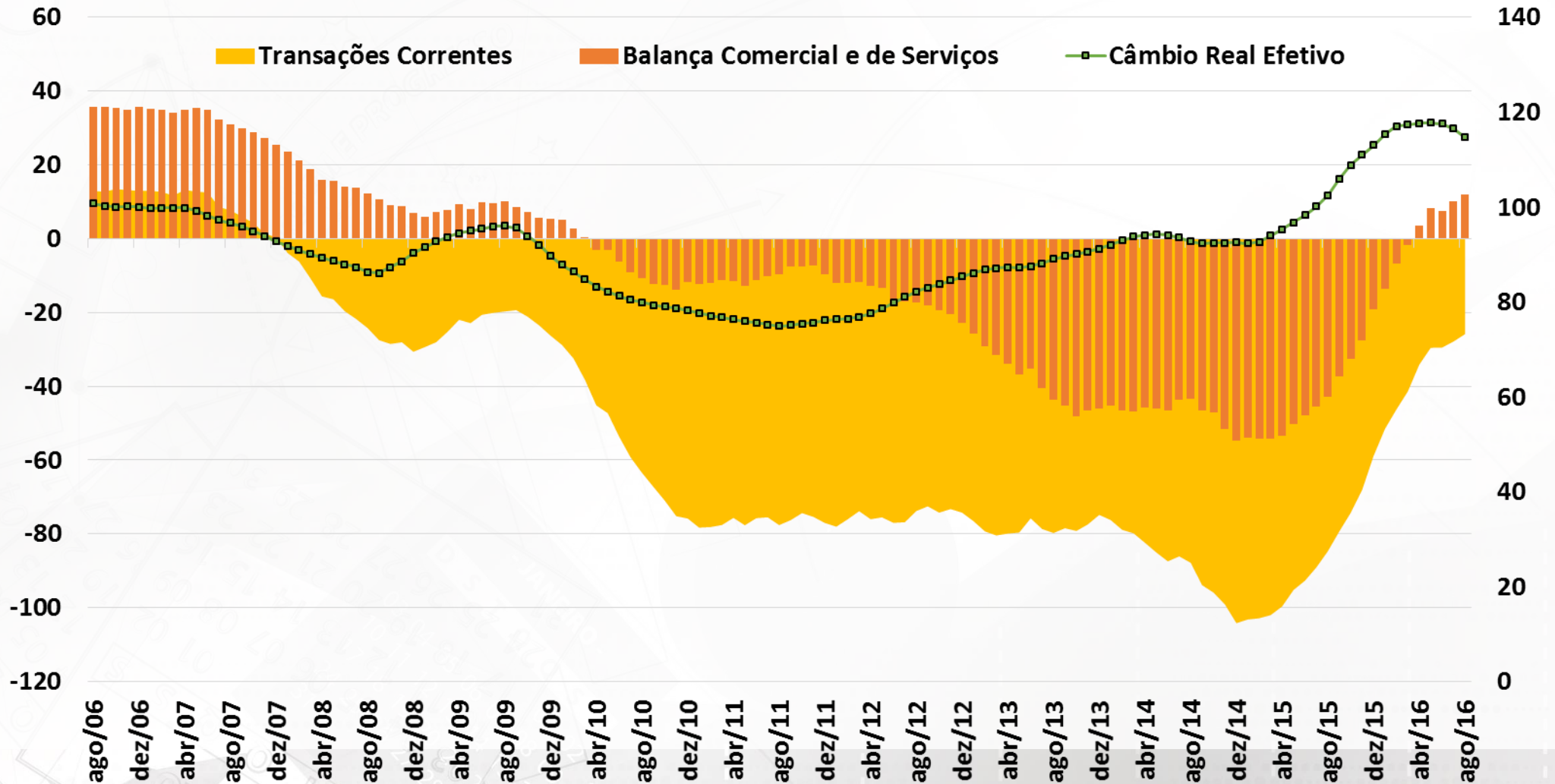

Fonte: BCB.

Decomposição do Saldo em Transações Correntes

Balança Comercial, de Serviços e Rendas

Acum.12 meses - US\$ bilhões

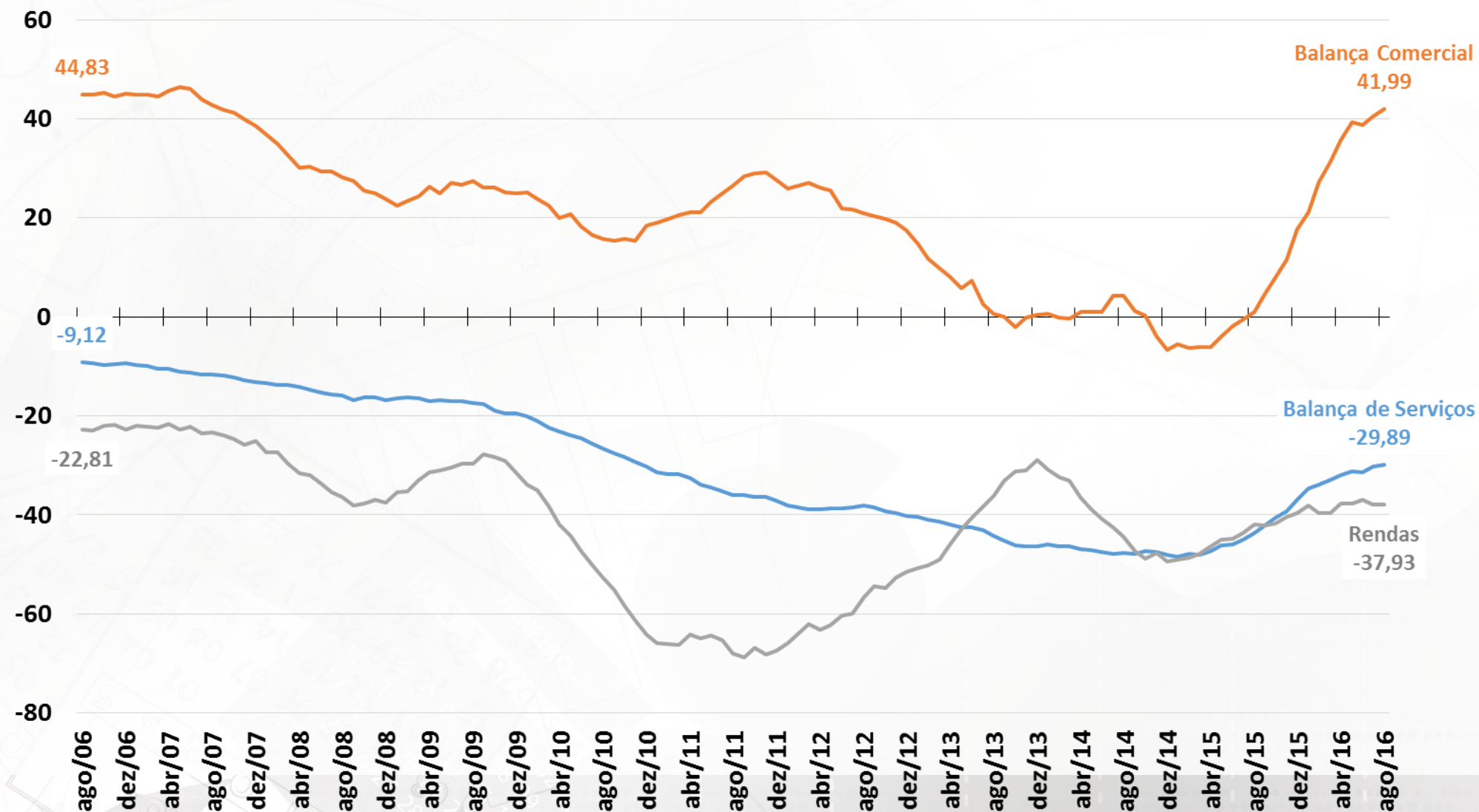

Fonte: BCB.

Balança de Serviços e Principais Componentes

Balança de Serviços e principais componentes
Acum.12 meses - US\$ bilhões

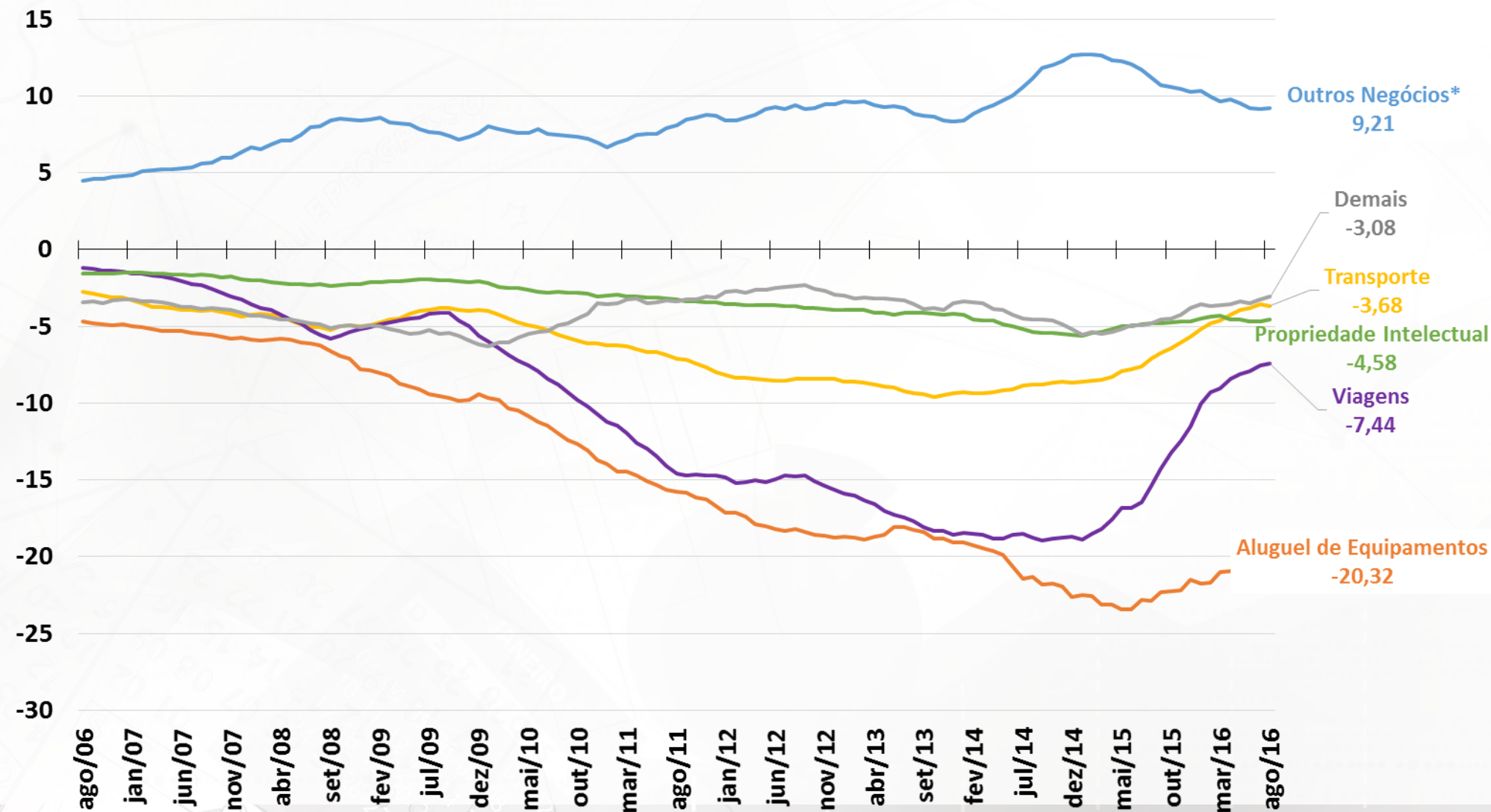

Fonte: BCB. *Inclui serviços de pesquisa e desenvolvimento, serviços jurídicos, serviços de publicidade, serviços de engenharia e arquitetura, serviços de limpeza e despoluição.

Conta Financeira e Principais Componentes

Saldos da Conta Financeira

Valores + Ingressos Líquidos / - Saídas Líquidas

Acum.12 meses - US\$ bilhões

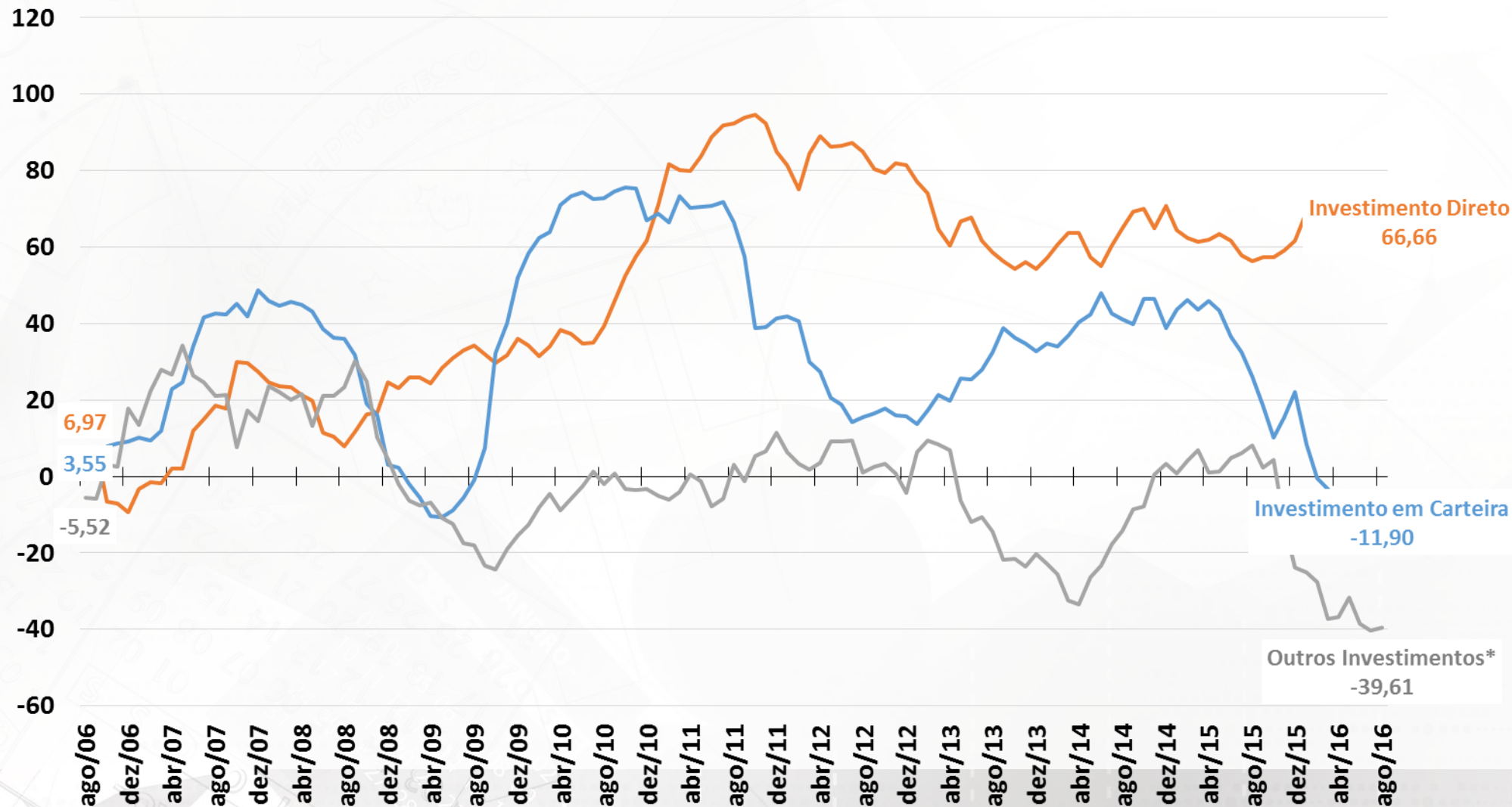

Fonte: BCB. * Empréstimos e Créditos Comerciais.

Investimentos Diretos – Principais Componentes

Investimentos Direto - principais componentes
Valores + Ingressos Líquidos / - Saídas Líquidas
Acum.12 meses - US\$ bilhões

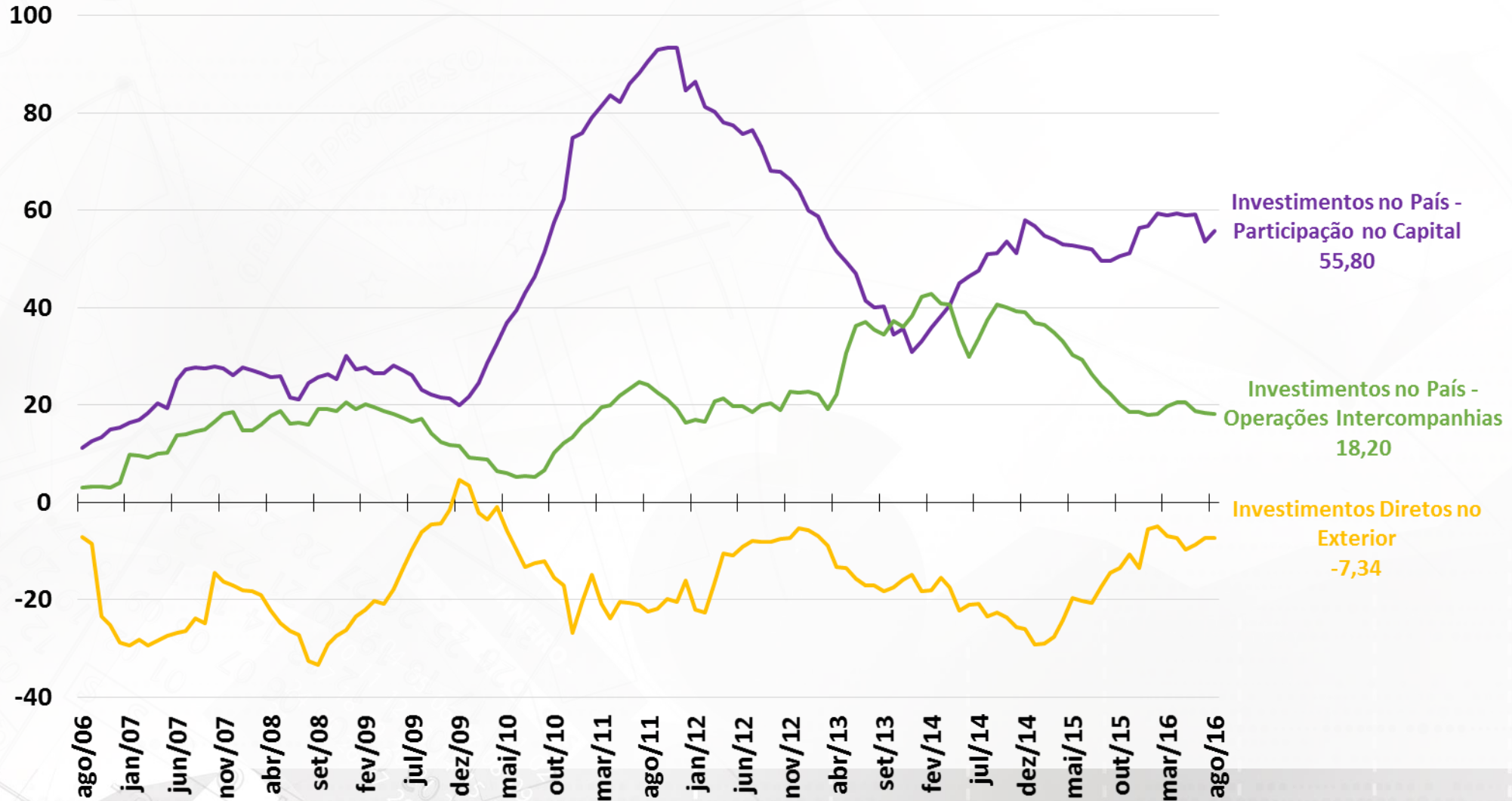

Fonte: BCB.

Investimentos em Carteira – Principais Componentes

Investimentos em Carteira - principais componentes
Valores + Ingressos Líquidos / - Saídas Líquidas
Acum.12 meses - US\$ bilhões

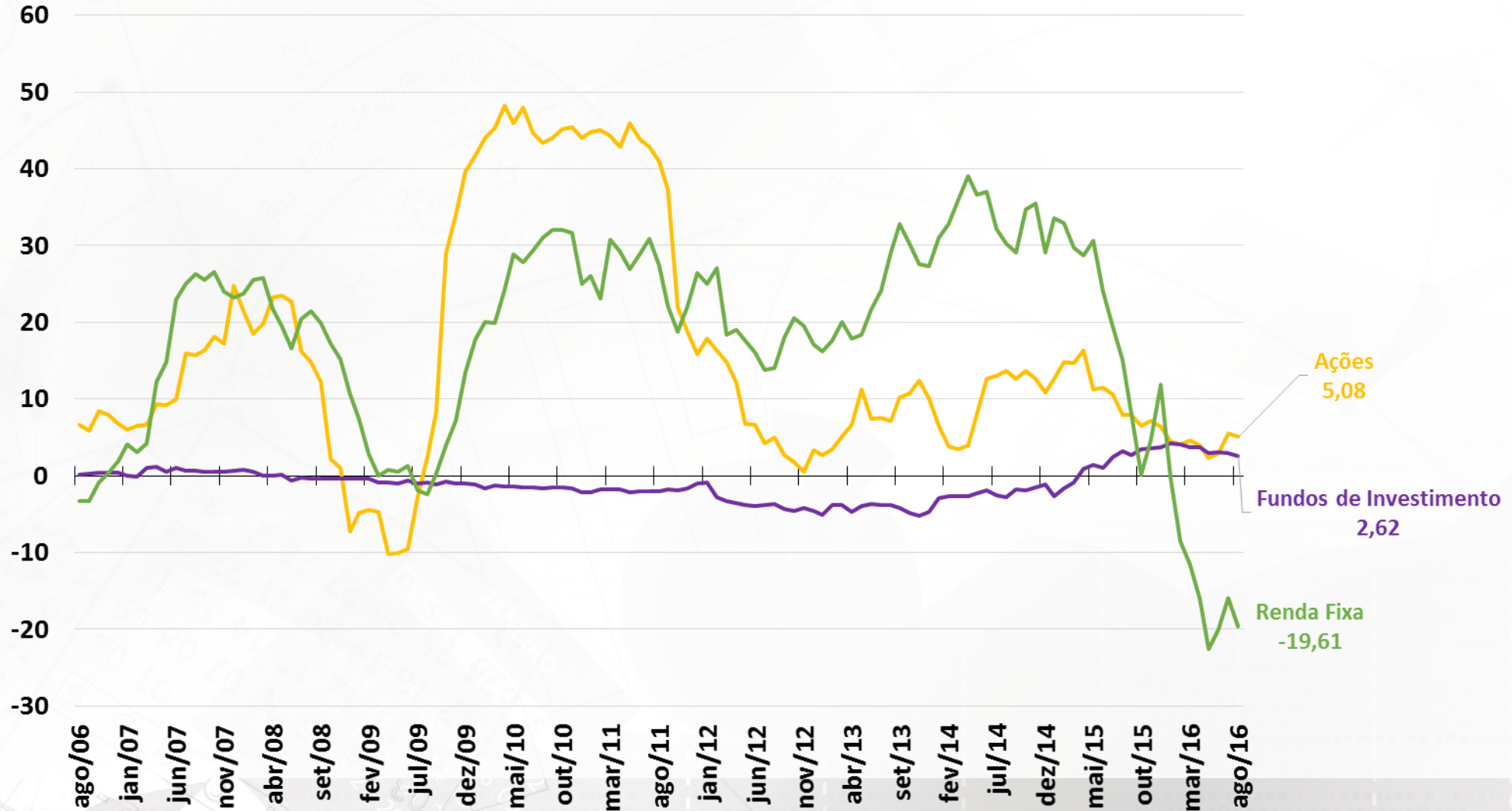

Fonte: BCB.

Financiamento do Déficit em Transações Correntes

Em % do PIB

8,0%

6,0%

4,0%

2,0%

0,0%

-2,0%

-4,0%

-6,0%

Saldo em Transações Correntes

Investimentos Diretos

Investimentos em Carteira

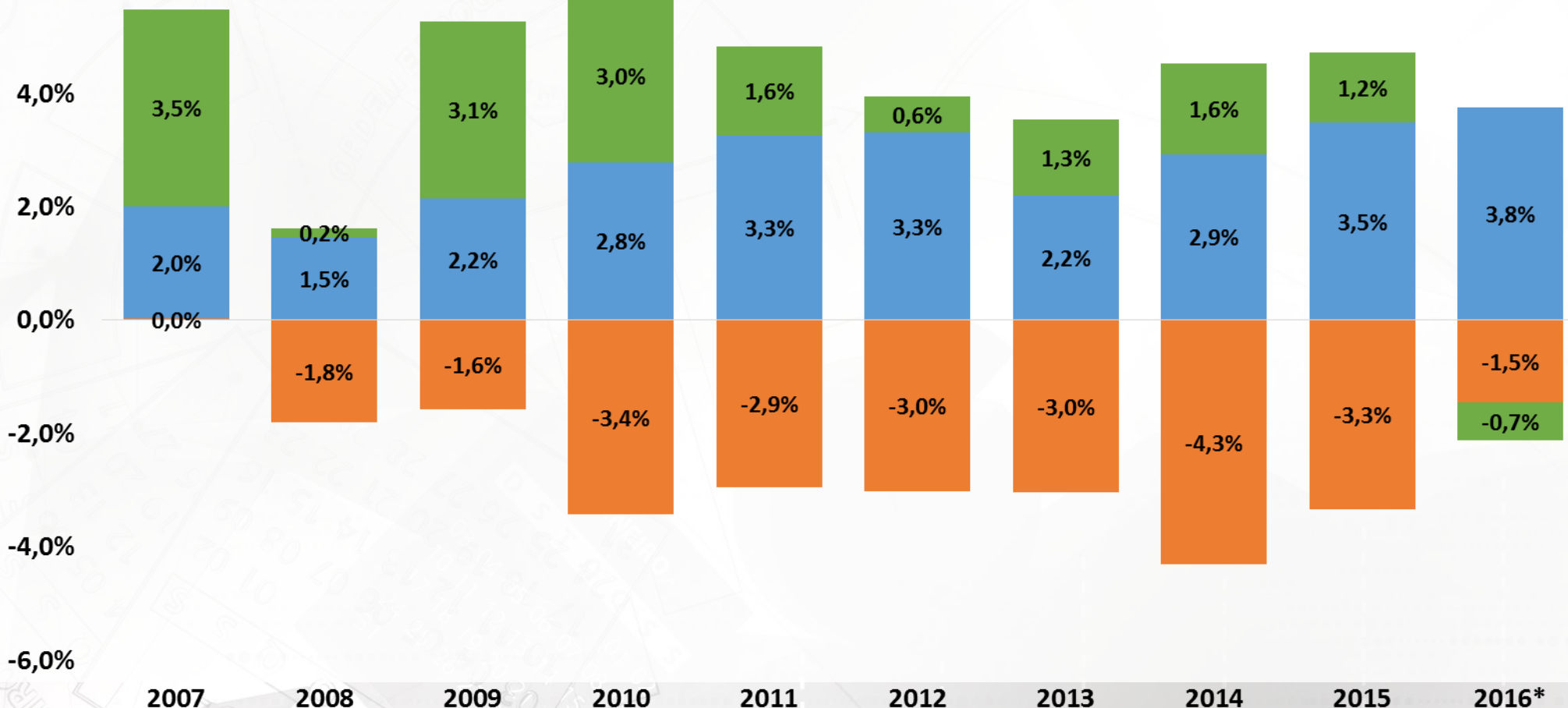

Fonte: BCB. *Acumulado em 12 meses até agosto de 2016.

Reservas Cambiais Brasileiras

Reservas Internacionais conceito liquidez
% do PIB

Reservas Internacionais conceito liquidez
US\$ milhões

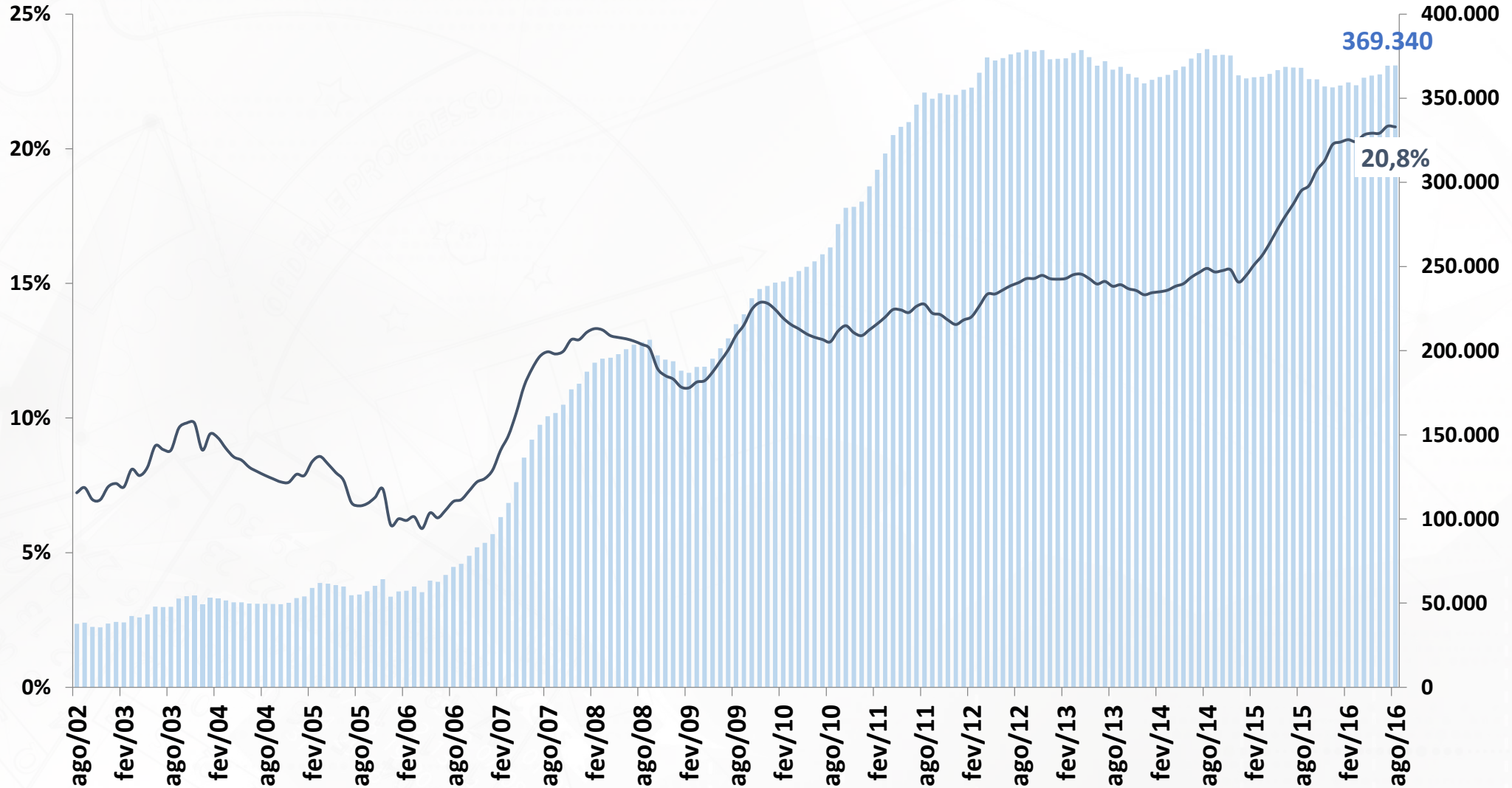

Fonte: BCB.

CONTAS PÚBLICAS

Contas Públicas

BCB/Focus: 30/09/2016

Resultado do Governo Central (STN/MF)	agosto-16	Valores Acumulados em 12 meses (R\$ milhões)					em %			2016	2017	2018	
		2011	2012	2013	2014	2015	ago/16 acum.12 meses	var.2015 - 2014	var.ago/16 - 2015				var.ago/16 - 2011
ACIMA DA LINHA (STN/MF)													
Receita Total		988.270	1.059.889	1.178.983	1.221.474	1.247.789	1.264.833	2,2%	1,4%	28,0%			
Receitas do Tesouro Nacional		742.378	784.125	871.836	883.971	897.517	910.020	1,5%	1,4%	22,6%			
Receitas da Previdência Social		245.892	275.765	307.147	337.503	350.272	354.813	3,8%	1,3%	44,3%			
Transferências a Estados e Municípios		163.036	171.394	183.395	199.961	204.684	204.102	2,4%	-0,3%	25,2%			
Receita Líquida Total		825.234	888.495	995.588	1.021.513	1.043.105	1.060.731	2,1%	1,7%	28,5%			
Despesa Total		731.711	812.632	918.595	1.038.723	1.158.701	1.233.781	11,6%	6,5%	68,6%			
Despesa do Tesouro Nacional		450.273	496.043	561.592	644.522	722.611	750.140	12,1%	3,8%	66,6%			
Benefícios Previdenciários		281.438	316.590	357.003	394.201	436.090	483.641	10,6%	10,9%	71,8%			
Resultado Primário do Governo Central		93.524	75.863	76.994	-17.211	-115.596	-173.050	571,7%	49,7%	-285,0%			
Tesouro Nacional		129.070	116.687	126.850	39.487	-29.778	-44.222	-175,4%	48,5%	-134,3%			
Previdência Social		-35.546	-40.825	-49.856	-56.698	-85.818	-128.828	51,4%	50,1%	262,4%			
Resultado do Setor Público (BCB)													
agosto-16													
Valores Acumulados em 12 meses (R\$ milhões)													
em %													
ABAIXO DA LINHA (Necessidade de Financiamento do Setor Público)													
		2011	2012	2013	2014	2015	ago/16 acum.12 meses	var.2015 - 2014	var.ago/16 - 2015	var.ago/16 - 2011	2016	2017	2018
Meta Superávit Primário													
Resultado Primário (exclui Petrobrás e Eletrobrás)		128.710	104.951	91.306	-32.536	-111.249	-169.003	241,9%	51,9%	-231,3%	-2,6%	-2,2%	-1,2%
Governo Central		93.035	86.086	75.291	-20.472	-116.656	-169.748	469,8%	45,5%	-282,5%			
Estados e Municípios		32.963	21.511	16.337	-7.790	9.684	4.045	-224,3%	-58,2%	-87,7%			
Empresas Estatais (exclui Petrobrás e Eletrobrás)		2.712	-2.645	-322	-4.274	-4.278	-3.300	0,1%	-22,8%	-221,7%			
Juros Nominais (sem desvalorização cambial)		236.673	213.863	248.856	311.380	501.786	418.035	61,1%	-16,7%	76,6%			
Resultado Nominal (sem desvalorização cambial)		107.963	108.912	157.550	343.916	613.035	587.038	78,3%	-4,2%	443,7%	-9,4%	-9,0%	-8,0%
Dívida Líquida do Setor Público (BCB)													
agosto-16													
Saldo em R\$ milhões													
em %													
saldos em final de período (R\$ milhões)													
		2011	2012	2013	2014	2015	ago/16 acum.12 meses	var.2015 - 2014	var.ago/16 - 2015	var.ago/16 - 2011	2016	2017	2018
Setor Público Consolidado		1.508.547	1.550.083	1.626.335	1.883.147	2.136.888	2.638.317	13,47%	23,47%	74,89%			
Governo Central		1.009.192	1.002.205	1.025.358	1.200.680	1.312.962	1.836.058	9,4%	39,8%	81,9%			
Estados e Municípios		474.345	519.423	569.794	643.066	771.635	748.513	20,0%	-3,0%	57,8%			
Empresas Estatais		25.010	28.456	31.183	39.402	52.292	53.747	32,7%	2,8%	114,9%			
Dívida Interna Líquida		2.047.015	2.169.502	2.341.011	2.669.547	3.289.112	3.611.189	23,2%	9,8%	76,4%			
Dívida Externa Líquida		-538.468	-619.419	-714.676	-786.400	-1.152.224	-972.872	46,5%	-15,6%	80,7%			
Dívida Líquida do Setor Público (% do PIB)		34,5	32,3	30,6	33,1	36,2	43,3	3,1 pp	7,1 pp	8,8 pp	44,9%	49,5%	51,4%
Dívida Bruta do Governo Geral (% do PIB)		51,3	53,8	51,7	57,2	66,5	70,1	9,3 pp	3,6 pp	18,8 pp			

Resultado Primário do Governo Central - % do PIB

Resultado Primário do Governo Central
Acumulado em 12 meses
% do PIB

Receita Primária Líquida e Despesa Primária
Acumulado em 12 meses
% do PIB

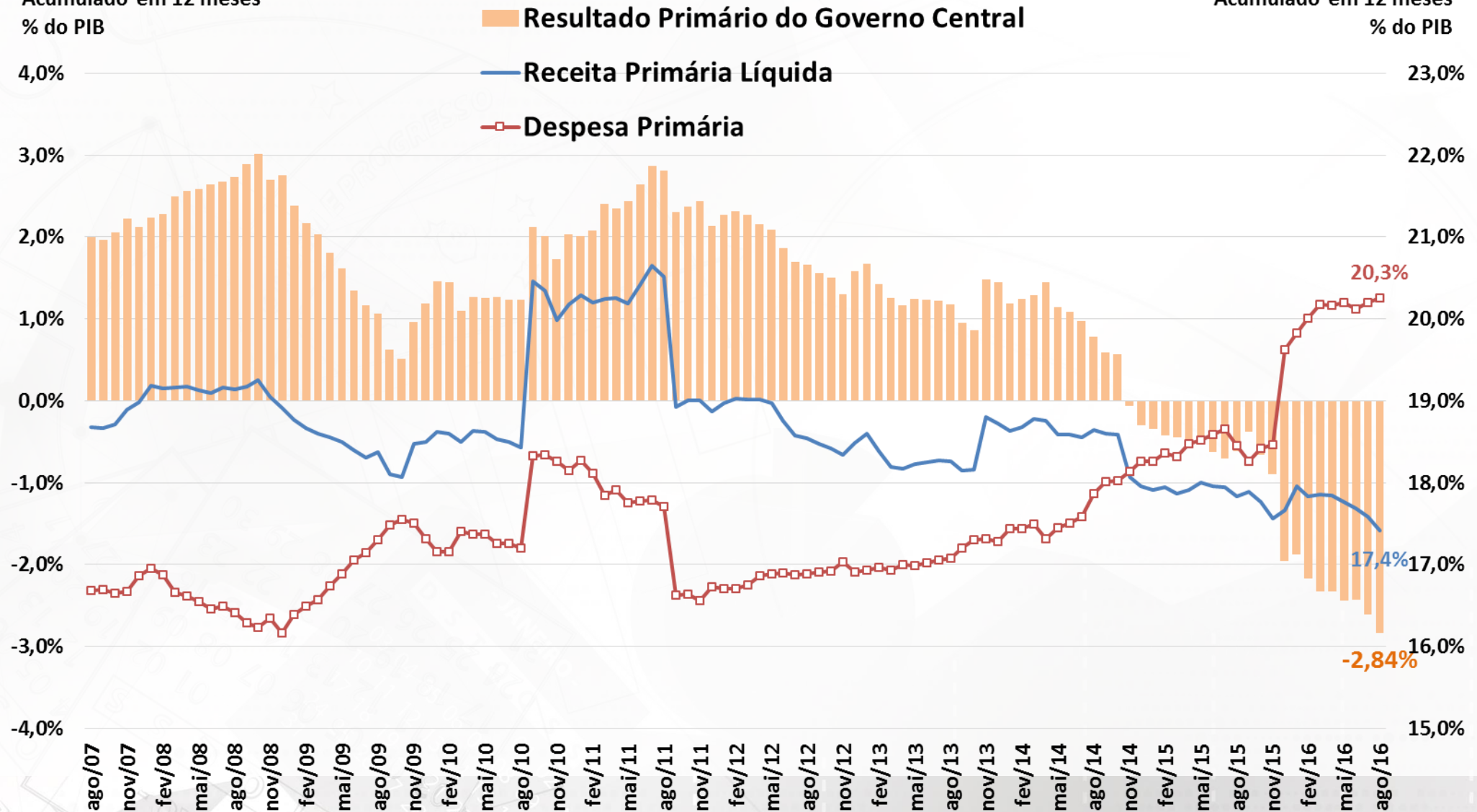

Fonte: BCB e STN/MF.

Resultado Primário do Governo Central - Valores Correntes

Resultado Primário do Governo Central
Acumulado em 12 meses
R\$ bilhões Correntes

Receita Primária Líquida e Despesa Primária
Acumulado em 12 meses
R\$ bilhões Correntes

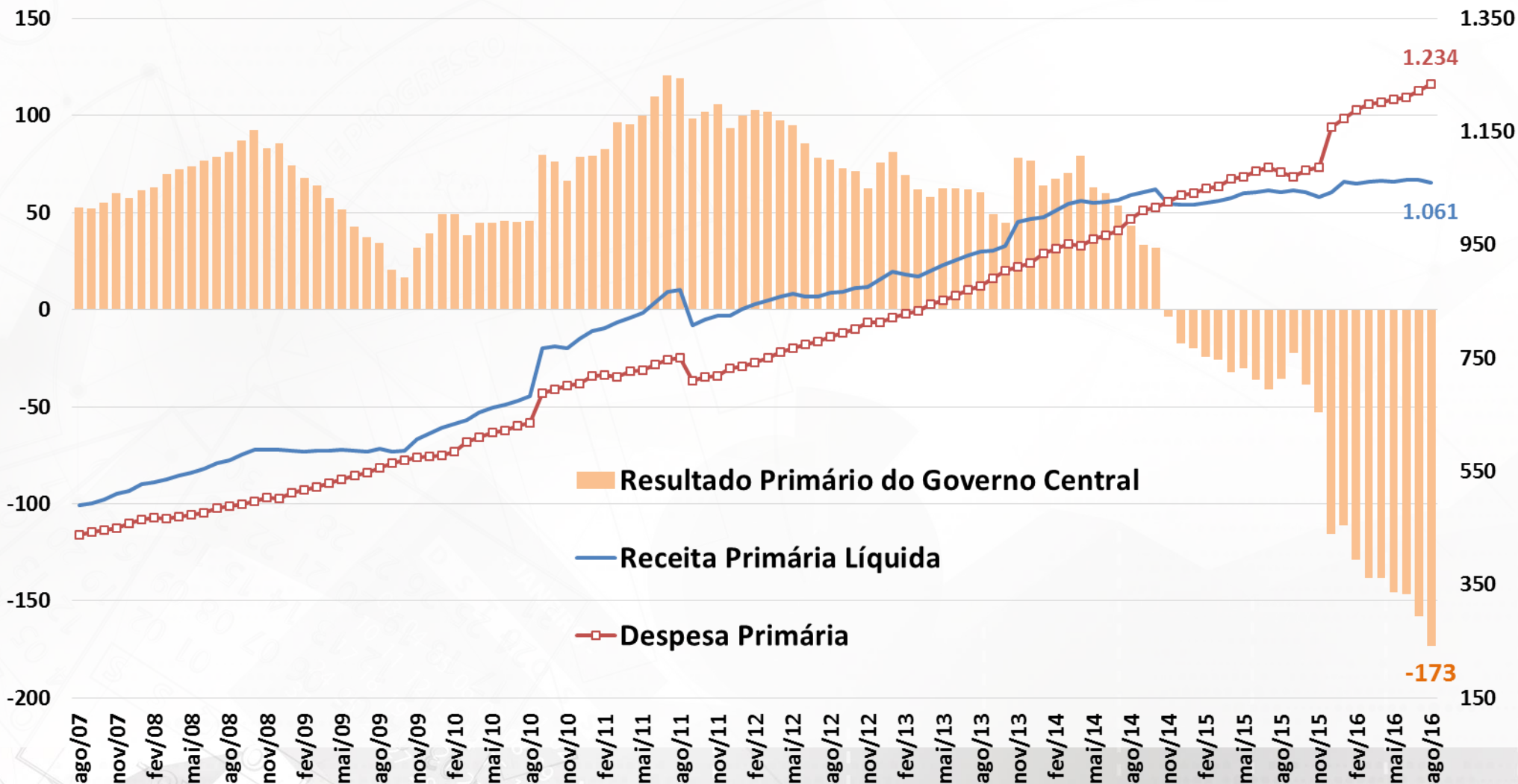

Fonte: STN/MF.

Resultado Primário do Governo Central - Valores Constantes

Resultado Primário do Governo Central
Acumulado em 12 meses
R\$ bilhões de Agosto/2016

Receita Primária Líquida e Despesa Primária
Acumulado em 12 meses
R\$ bilhões de Agosto/2016

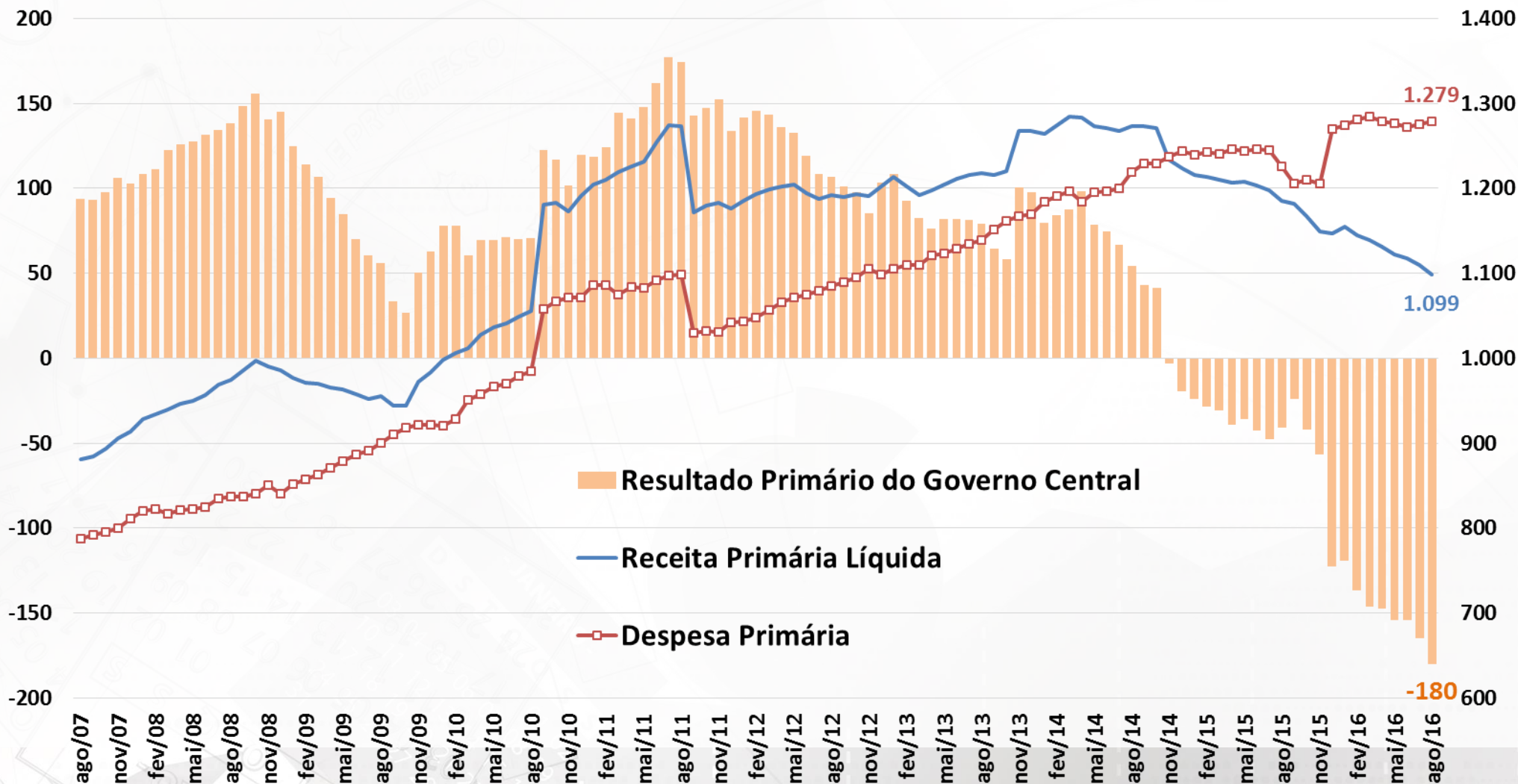

Fonte: STN/MF.

Regime Geral da Previdência Social

Resultado Previdência Social
Acumulado em 12 meses
% do PIB

Receita Líquida e Despesada Previdência Social
Acumulado em 12 meses
% do PIB

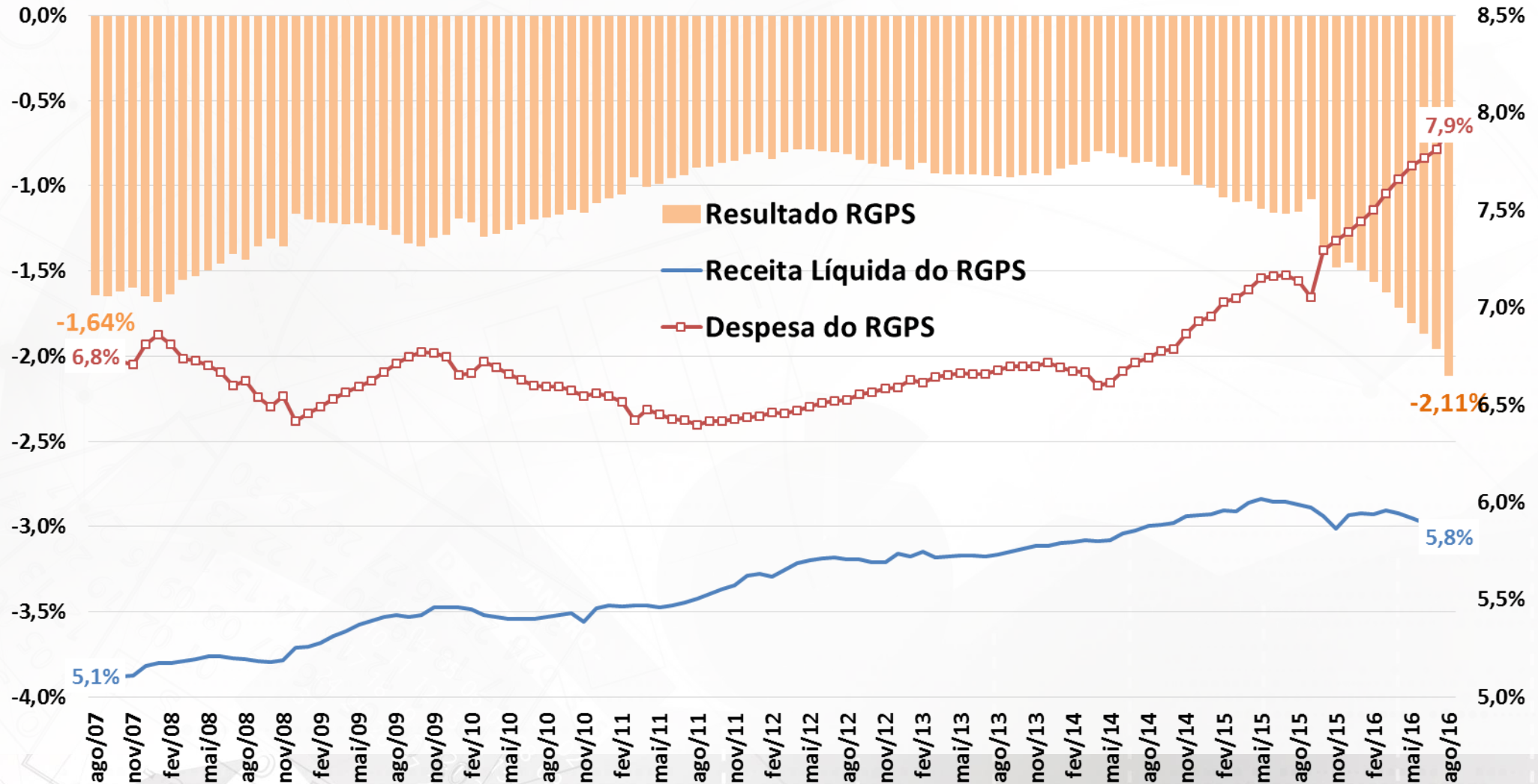

Fonte: BCB e STN/MF.

Dívida Líquida do Setor Público

Dívida Líquida do Setor Público

% do PIB

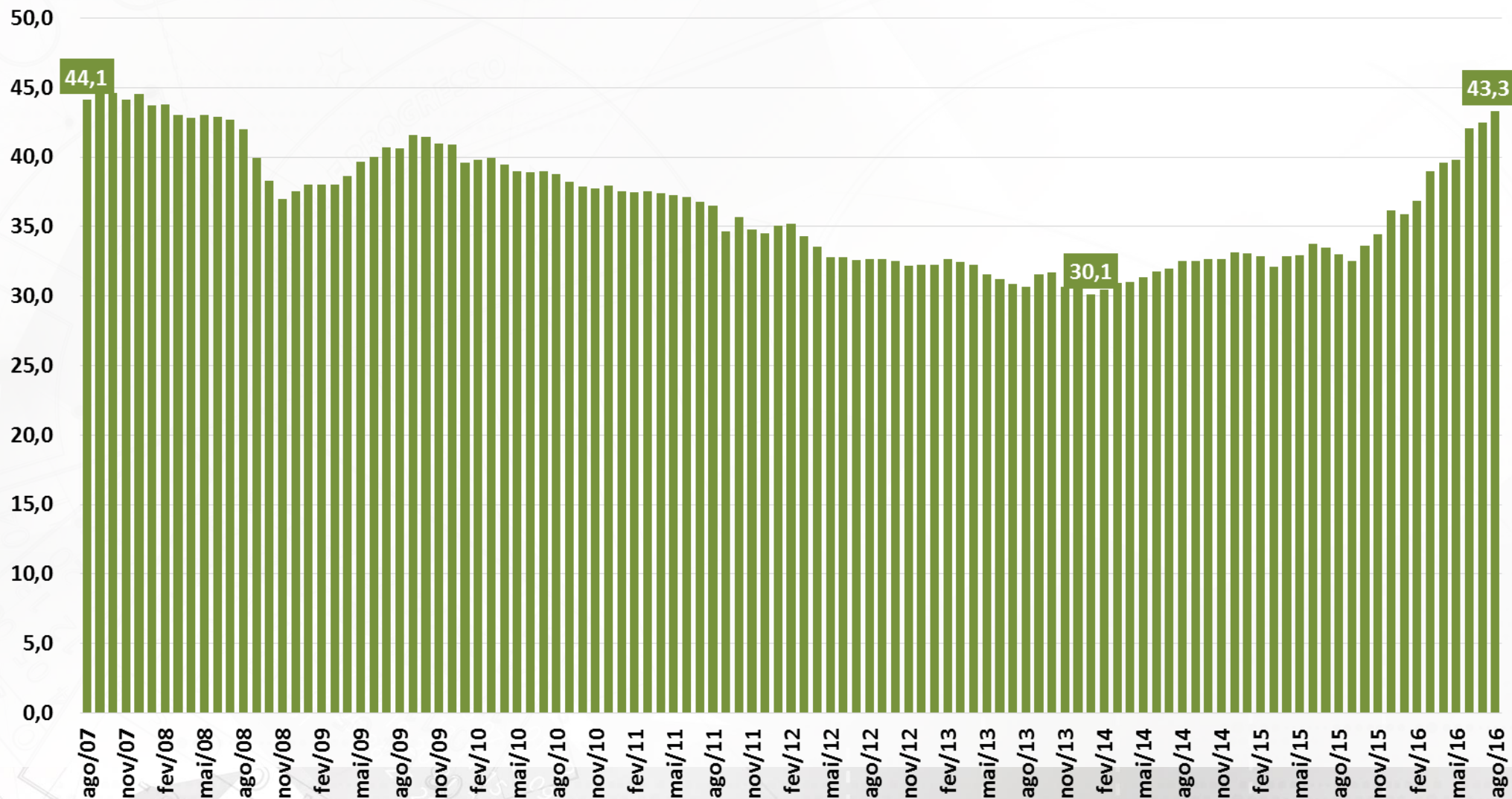

Fonte: BCB.

Dívida Bruta do Governo Geral

Dívida Bruta do Governo Geral
% do PIB

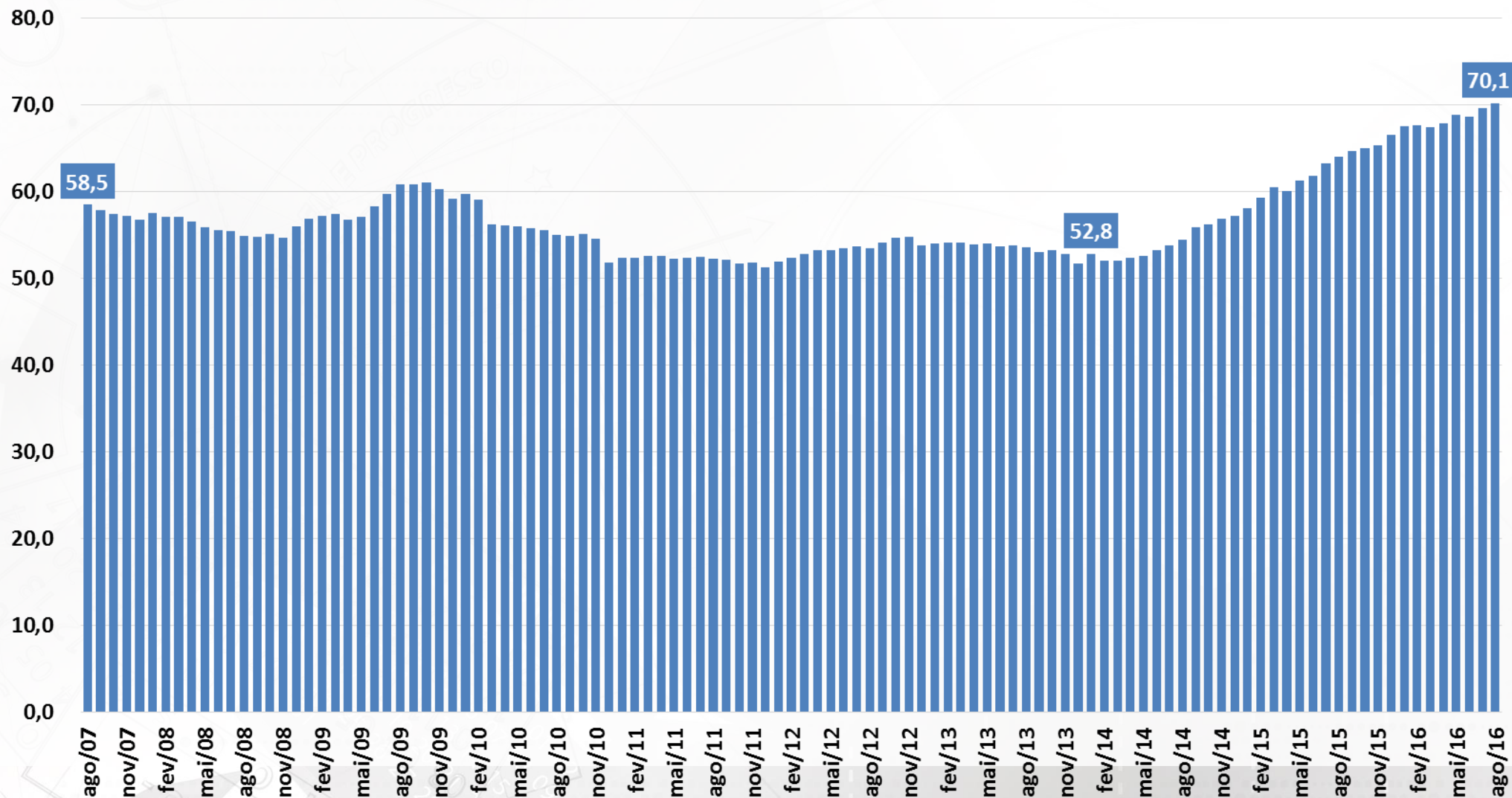

Fonte: BCB.

Resultado Primário do Setor Público Consolidado

Estatais, Estados e Municípios
Resultado Primário
acum. 12 meses
% do PIB

Governo Federal
Resultado Primário
acum. 12 meses
% do PIB

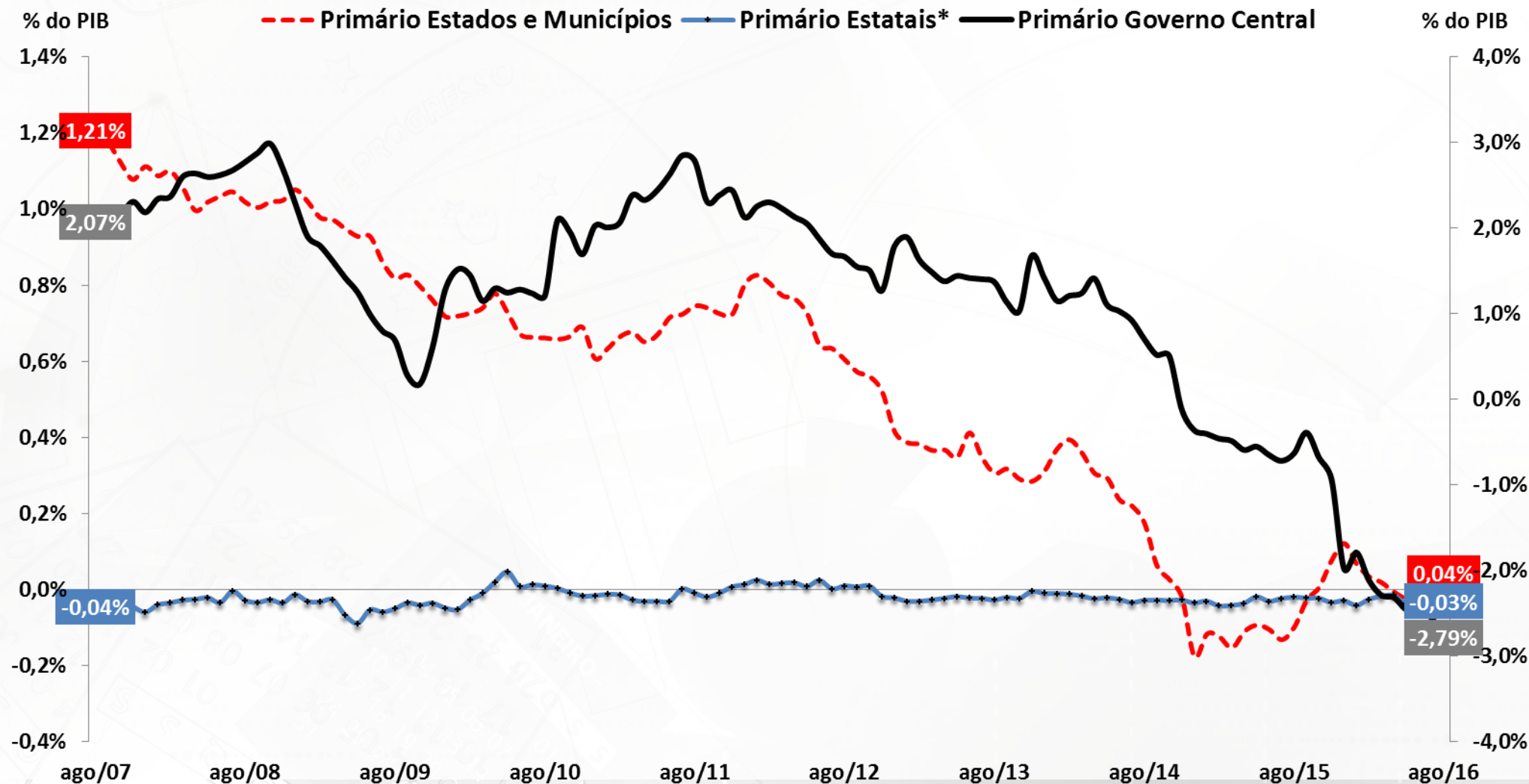

Fonte: BCB. * Não inclui Petrobrás e Eletrobrás.

Primário e Nominal do Setor Público Consolidado

Resultado Primário e Nominal
acum.12 meses - % PIB

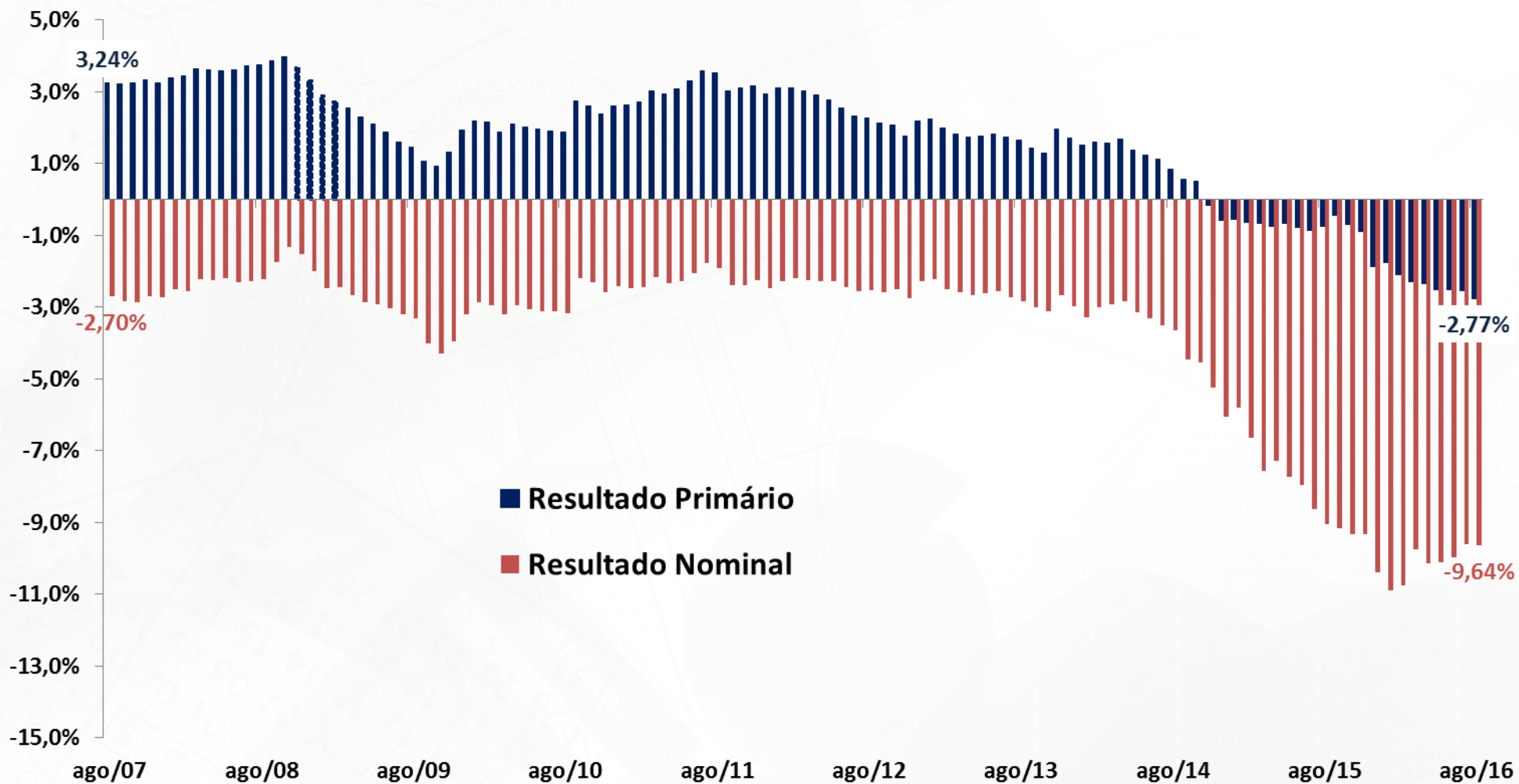

Fonte: BCB.



SEPLAN

Secretaria de Planejamento
e Assuntos Econômicos

**MINISTÉRIO DO
PLANEJAMENTO,
DESENVOLVIMENTO E GESTÃO**

