

4º Orçamentos de Subsídios da União

A photograph of several stacks of gold coins, with some coins scattered in the foreground, set against a warm, golden background.

Relatório de Benefícios Tributários, Financeiros e Creditícios no período de 2003 a 2019

Julho/2020

MINISTRO DA ECONOMIA

Paulo Roberto Nunes Guedes

SECRETÁRIO ESPECIAL DE FAZENDA

Waldery Rodrigues Júnior

SECRETÁRIO DE AVALIAÇÃO, PLANEJAMENTO, ENERGIA E LOTERIA, INTERINO

Nelson Leitão Paes

SUBSECRETÁRIO DE AVALIAÇÃO DE SUBSÍDIO DA UNIÃO

Nelson Leitão Paes

**COORDENADOR-GERAL DE
AVALIAÇÃO DE BENEFÍCIO TRIBUTÁRIO**

Rodrigo Leandro de Moura

**COORDENADOR-GERAL DE
AVALIAÇÃO DE BENEFÍCIO FINANCEIRO OU
CREDITÍCIO**

Carlos Renato de Melo Castro

EQUIPE

Ana Cristina Secchi Correia
Igor Vinícius de Souza Geracy
Marisa Socorro Dias Durães
Rafael Luis Giacomini

EQUIPE

Filipe Tomaz de Figueiredo Duarte
Giovani Silva Machado
Leonardo Carvalho de Mello
Seiji Kumon Fetter

O 4º Orçamento de Subsídios da União, divulgado em julho de 2020, constitui o resultado de esforços da Secretaria de Avaliação, Planejamento, Energia e Loteria (SECAP), com o objetivo de apresentar, em um único documento, o total dos subsídios da União: benefícios creditícios, financeiros e tributários, no período de 2003 a 2019. Esta atividade institucional teve início em 2017, quando foi realizada uma análise detalhada da evolução da política de subsídios da União, no período 2013 a 2016 (<http://www.fazenda.gov.br/centrais-de-conteudos/publicacoes/orcamento-de-subsidios-da-uniao/arquivos/orcamento-de-subsidios-da-uniao-2016.pdf>).

Informações: Secretaria de Avaliação, Planejamento, Energia e Loteria

Tel: (61) 3412-2358/2360

Home Page: <http://www.fazenda.gov.br/orgaos/sefel>

Ministério da Fazenda

Esplanada dos Ministérios, bloco P, 3º andar, sala 309.

70048-902 - Brasília-DF

É permitida a reprodução total ou parcial do conteúdo deste relatório desde que mencionada a fonte.



Sumário Executivo

- (i) O total de subsídios da União alcançou R\$ 348,3 bilhões (4,8% do PIB), sendo R\$ 40,0 bilhões de subsídios financeiros e creditícios (0,6% do PIB) e R\$ 308,4 bilhões de subsídios tributários (4,2% do PIB). Em termos nominais, observou-se uma elevação de R\$ 31,1 bilhões (9,8%) desses subsídios ante 2018, quando totalizaram R\$ 317,3 bilhões (4,6% do PIB).
- (ii) A evolução dos subsídios da União, em relação ao PIB, apresentou trajetória crescente até 2015, mais do que duplicando, de 3,0% do PIB, em 2003, para 6,7%, em 2015. A partir de então, diversos ajustes na orientação estratégica dessas políticas têm permitido uma redução do montante de subsídios da União, que passaram a ter trajetória declinante, diminuindo para 4,8% do PIB em 2019, abaixo do patamar observado em 2012.
- (iii) Entre 2015 e 2019, a redução dos subsídios da União se concentrou nos subsídios financeiros e creditícios, em decorrência, principalmente, de algumas medidas, tais como: (i) descontinuação ou redução na execução de alguns programas governamentais, como a reformulação do FIES e do Programa Minha Casa, Minha Vida; (ii) liquidação antecipada de parcelas dos empréstimos do Tesouro Nacional ao BNDES e (iii) implantação da TLP, em processo de substituição da TJLP. A redução do custo de oportunidade do Tesouro Nacional, em linha com o declínio da SELIC também foi um fator relevante.
- (iv) A reorientação estratégica recente da política fiscal relativa aos subsídios da União já obteve êxito, considerando o ajuste fiscal nos subsídios financeiros e creditícios, que foram reduzidos de R\$ 128,8 bilhões (2,1% do PIB), em 2015, para R\$ 40,0 bilhões (0,6% do PIB), em 2019. No biênio 2018-2019, estes subsídios se elevaram em R\$ 18,3 bilhões, a partir dos R\$ 21,7 bilhões (0,3% do PIB) observados em 2018. Esse aumento é largamente explicado pelo crescimento do subsídio creditício do FAT em R\$ 30,0 bilhões no período, que ensejou uma análise específica sobre esse fundo.
- (v) Os resultados obtidos nesta edição do Orçamento de Subsídios da União (OSU) revelam que evolução no subsídio creditício do FAT foi fruto de um incremento patrimonial em 2018 já levantado na edição anterior do OSU. Ajustando-se por esse evento contábil e não recorrente, o subsídio creditício do FAT teria crescido R\$ 875,0 milhões em 2019. Como os demais subsídios financeiros e creditícios tiveram queda de R\$ 11,7 bilhões e considerando esse ajuste pelo evento puramente contábil, a evolução desses subsídios manteve sua queda ininterrupta desde 2015, passando de 0,7% do PIB (R\$ 48,9 bilhões), em 2018, para 0,5% do PIB (R\$ 38,0 bilhões), em 2019.
- (vi) Por sua vez, os subsídios tributários apresentaram maior estabilidade, passando de 4,5%, em 2015, para 4,2% do PIB, em 2019 (R\$ 308,4 bilhões). Os subsídios tributários que apresentaram aumentos mais expressivos em 2019 foram os relativos à Agricultura e Agroindústria, ao Simples Nacional, ao Setor Automotivo e à Zona Franca de Manaus e Áreas de Livre Comércio. Em contraposição, foi observada uma queda significativa nos gastos tributários com a Desoneração da Folha de Salários.
- (vii) Além do ajuste realizado nos subsídios financeiros e creditícios, o governo federal tem envidado esforços em prol da melhoria do processo de avaliação dos subsídios públicos, com a edição do Decreto presidencial 9.834/2019, que estabeleceu o Conselho de Monitoramento e Avaliação de Políticas Públicas (CMAP). Este novo arranjo tornou-se o lócus do centro de governo para a agenda de avaliação, tanto das políticas financiadas por subsídios, como daquelas mantidas por gastos diretos, de forma integrada ao ciclo de gestão dos programas do PPA 2020-2023 e com base em critérios objetivos de materialidade, relevância e criticidade das políticas públicas.

Sumário

I. Introdução	01
II. Conceituação	02
III. Apuração dos Subsídios.....	05
III.1 Subsídios financeiros e creditícios.....	06
III.2 Subsídios Tributários	08
IV. CMAS e CMAP	12
V. Considerações Finais.....	14
VI. Índice do Anexo Estatístico	15

I. Introdução

O 4º Orçamento de Subsídios da União (OSU) é uma iniciativa da Secretaria de Avaliação, Planejamento, Energia e Loteria (SECAP), com o objetivo de apresentar, na esfera federal, no período de 2003 a 2019, informações consolidadas das três modalidades de subsídios: tributários, financeiros e creditícios. Esses instrumentos são também conhecidos como benefícios tributários, financeiros e creditícios e, desta forma, devem ser ordenados sob a conformação de um orçamento público, com vistas a ampliar a transparência e controle social sobre essa fonte de financiamento de políticas públicas.

No período de 2003 a 2015, os subsídios da União apresentaram trajetória crescente e mais do que duplicaram em relação ao PIB, passando de 3,0%, em 2003, para 6,7% do PIB, em 2015. Esse cenário contribuiu significativamente para a deterioração das contas públicas ao longo desse período. Desde então, diversos ajustes têm permitido uma redução nesse montante de subsídios, que passaram a apresentar trajetória declinante.

De fato, nos últimos anos, houve reorientação estratégica na política fiscal relativa aos subsídios da União: em 2019, os subsídios da União atingiram R\$ 348,3 bilhões, equivalente a 4,8% do PIB, ou seja, um ajuste fiscal da ordem de 1,9 p.p. do PIB em relação a 2015. Destaca-se o êxito no ajuste dos subsídios financeiros e creditícios, que foram reduzidos de R\$ 128,8 bilhões (2,1% do PIB), em 2015, para R\$ 40,0 bilhões (0,6% do PIB), em 2019. Inclusive, em 2018, os subsídios financeiros e creditícios atingiram sua mínima histórica, em valor correspondente a 0,3% do PIB. Por sua vez, nesse mesmo período, os subsídios tributários, apresentaram relativa estabilidade, passando de R\$ 270,0 bilhões (4,5% do PIB), em 2015, para R\$ 308,4 bilhões (4,2% do PIB), em 2019.

No biênio 2018-19, os subsídios financeiros e creditícios apresentaram um aumento de 0,2 p.p. do PIB. Os subsídios tributários, por seu turno, permaneceram relativamente estáveis, com uma queda sutil, de 4,3% do PIB em 2018 para 4,2% do PIB em 2019. Impõe-se, assim, o desafio de também realizar um ajuste nos subsídios tributários, de forma similar ao ajuste realizado nos subsídios financeiros e creditícios.

A redução dos subsídios tributários deve ser norteadada por uma avaliação da eficácia, efetividade e eficiência das políticas financiadas por esse tipo de subsídio, ao se considerar, e.g., lacunas relevantes na conformação institucional desses benefícios. Entre essas lacunas, destaca-se: a ausência de órgão gestor, de indicadores e de parâmetros de monitoramento e avaliação¹, o que favorece a cristalização intertemporal das políticas financiadas por essa modalidade de subsídio.

Por conseguinte, nos últimos anos, foram empreendidos esforços institucionais com vistas à melhoria da governança das políticas públicas financiadas por subsídios da União, destacando-se a instituição do Conselho de Monitoramento e Avaliação de Políticas Públicas – CMAP, pelo Decreto nº 9.834, de 12 de junho de 2019. Integrante da estrutura do CMAP, o Comitê de Monitoramento e Avaliação dos Subsídios da União – CMAS² provê suporte técnico ao CMAP com relação ao processo de avaliação de políticas públicas financiadas por subsídios e reúne elementos para promover o exame acurado dos seus impactos fiscais e econômicos. Nesse sentido, compete ao CMAS, dentre outras atribuições, *“avaliar as políticas públicas selecionadas e monitorar a implementação das propostas resultantes da avaliação, com a*

¹ Cabe destacar que os subsídios tributários e creditícios compõem as **informações complementares ao PLOA** e, portanto, **não são objeto de escrutínio pelo Congresso Nacional**. Por sua vez, para os gastos diretos, o processo orçamentário define regras para alocação, registro, publicização, acompanhamento e avaliação das informações atinentes ao conjunto de programas. Esses procedimentos permitem a adequada quantificação para posterior escrutínio do Parlamento e da sociedade sobre as diretrizes e os resultados da ação governamental. Assim, estão sujeitos à análise da Comissão Mista de Planos, Orçamentos Públicos e Fiscalização (CMO) do Congresso.

² O CMAS foi instituído pelo decreto nº 9.588 de 27 de novembro de 2018, mas posteriormente incorporado no CMAP quando da sua criação.

colaboração dos órgãos gestores dessas políticas ou em parceria com as entidades públicas ou privadas” (inciso II, art. 5º do Decreto nº 9.834/2019).

Os aludidos aperfeiçoamentos institucionais demonstram a relevância da continuidade dos esforços em prol da implementação de parâmetros de governança de todos os subsídios. De fato, o patamar de gastos públicos, da ordem de 4,8% do PIB com subsídios reforça a necessidade da adoção de mecanismos de liderança, estratégia e controle, com vistas a promover a devida transparência e avaliação dessas políticas, aferir seu custo de oportunidade e assegurar a efetividade da ação do setor público por meio dessa modalidade de atuação governamental.

O 4º OSU está organizado da seguinte forma: além desta introdução, apresenta cinco sessões adicionais, que contemplam a conceituação, a apuração dos subsídios, os desenvolvimentos institucionais recentes, as considerações finais e a lista de tabelas que compõem o Anexo Estatístico, contendo as séries históricas dos subsídios.

II. Conceituação

Subsídio é um instrumento de política pública que visa reduzir o preço ao consumidor ou o custo ao produtor. Na União, há subsídios tanto no lado da despesa (subsídios ou benefícios financeiros e creditícios), quanto no da receita (subsídios ou benefícios tributários).

Sob a ótica macroeconômica, subsídio governamental constitui assistência de natureza financeira, creditícia ou tributária, que visa fomentar a atividade econômica por meio da correção de falhas ou imperfeições de mercado³. Por contemplar recursos públicos, as políticas financiadas por subsídios governamentais devem sempre ser monitoradas e avaliadas periodicamente, com vistas a aferir seus resultados e sua necessidade ao longo do tempo. Neste relatório, apresentam-se os subsídios pela ótica da despesa e da receita pública, desagregados conforme Figura 1 – Modalidades de subsídios da União:

Figura 1 – Modalidades de subsídios da União

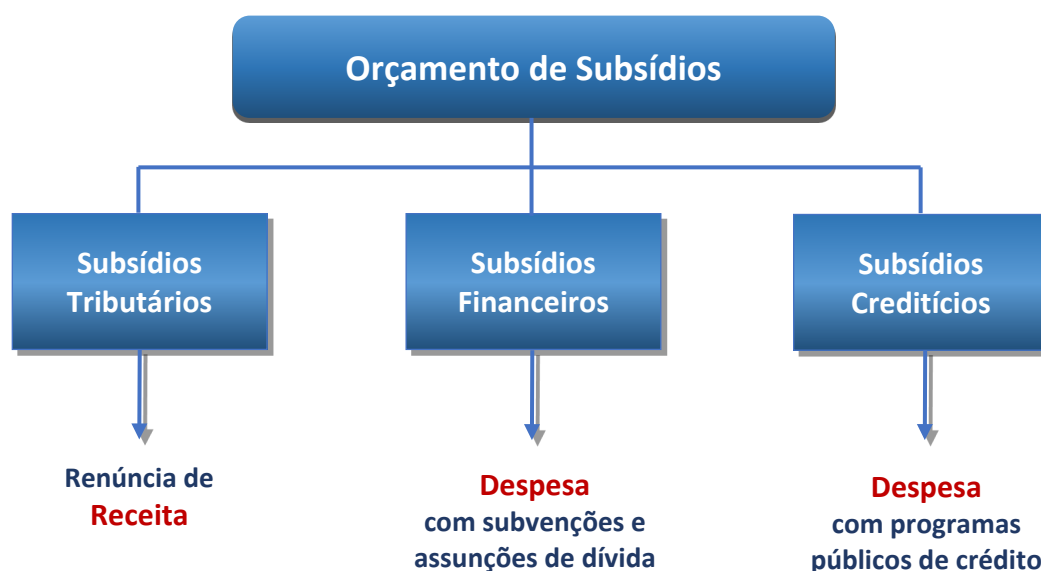

Fonte: elaboração própria.

³ Tais como externalidades e assimetria de informação.

Os **subsídios tributários ou benefícios tributários**, também conhecidos como **gastos tributários**⁴, são realizados por intermédio de exceções ao sistema tributário de referência, para alcançar objetivos de política econômica e social, em consonância com as funções alocativa, distributiva e estabilizadora da política fiscal. Esses gastos reduzem a receita potencial e, portanto, o resultado primário do governo federal.⁵

As principais formas de subsídios tributários são: remissões, isenção em caráter não geral, anistias, presunções creditícias, alteração de alíquotas ou modificação de base de cálculo, deduções ou abatimentos e diferimento de obrigações de natureza tributária e demais regimes exonerativos que correspondam a tratamento tributário diferenciado. Há, ainda, as renúncias previdenciárias, autorizadas no âmbito do sistema de financiamento da seguridade social. São exemplos de subsídios tributários o Simples Nacional e as Deduções das Despesas com Saúde do Imposto de Renda Pessoa Física.

Os **subsídios financeiros ou benefícios financeiros** se referem a desembolsos efetivos realizados por meio de subvenções econômicas, assim como assunção de dívidas pela União e, em geral, impactam o resultado primário por serem, em sua grande maioria, despesas primárias. Subvenções econômicas podem ocorrer sob a forma de equalizações de juros, como o Programa de Sustentação do Investimento (PSI) e o Programa de Apoio ao Setor Sucroalcooleiro (PASS), e de preços, como Programa Garantia e Sustentação de Preços na Comercialização de Produtos Agropecuários, amparado pela Política de Garantia de Preços Mínimos (PGPM), e a Subvenção a Consumidores de Energia Elétrica da Subclasse Baixa Renda. O Fundo de Compensação das Variações Salariais (FCVS), por sua vez, é um exemplo de subsídio financeiro decorrente de assunção de dívidas que não afeta o resultado primário, por ser despesa financeira, não impactando, também, a contabilização do teto de gastos (EC nº 95/2016).

Os **subsídios creditícios ou benefícios creditícios** se materializam por recursos da União alocados a fundos ou programas, operacionalizados sob condições financeiras que pressupõem taxa de retorno diferenciada, em geral, inferior ao custo de captação do governo federal. A título de ilustração, cabe mencionar os empréstimos da União ao Banco Nacional de Desenvolvimento Econômico e Social (BNDES) que, de modo geral, foram remunerados à Taxa de Juros de Longo Prazo (TJLP), inferior às taxas de juros pagas pelos títulos da dívida pública emitidos pelo Tesouro Nacional (TN) para lastrear essas operações. Assim, os subsídios creditícios, via de regra, não impactam o resultado primário e o teto de gastos, mas elevam a taxa de juros implícita da Dívida Líquida do Setor Público (DLSP) e pioram a solvência do Estado.⁶

Também existem subsídios creditícios que impactam o resultado primário: aqueles apurados no conceito de *net lending*, como o Proex e parte do Pronaf. O conceito de *net lending* é aplicado aos casos em que o risco de perda com a operação financeira é arcado pela União e, apesar da natureza financeira, registram-se os desembolsos como despesa primária e os reembolsos como deduções da despesa primária.⁷ Outros casos com metodologia própria são o impacto primário do Fies e dos Fundos Constitucionais de Financiamento. O que essas despesas têm em comum é que afetam o resultado primário do governo

⁴ Para fins desta publicação, os subsídios, ou benefícios, tributários considerados se restringem aos chamados gastos tributários, conforme conceituação da Secretaria da Receita Federal do Brasil.

⁵ A hipótese de impacto direto dos subsídios tributários sobre o resultado primário se consubstancia num prisma de análise normativa, do ponto de vista econômico. Efetivamente, a redução dos subsídios tributários implica aumento da base tributária que, no entanto, poderá não se efetivar no montante de receita equivalente ao benefício. Por conseguinte, os subsídios tributários engendram uma redução da receita disponível da União para programação das despesas do Orçamento Geral da União.

⁶ Estes benefícios se classificam do lado da despesa pública por serem, geralmente, realizados via operações de crédito com execução via despesas financeiras. Uma definição atualizada e mais abrangente dos benefícios financeiros e creditícios é dada por meio da Portaria MF nº 361, de 2 de agosto de 2018.

⁷ Tal tratamento é aderente às melhores práticas internacionais, aplicando uma postura conservadora em relação ao rendimento da operação.

central e compõem as despesas do teto de gastos (EC nº 95/2016). Além disso, os valores apurados de impacto primário diferem daqueles apresentados neste OSU, pois o subsídio creditício captura todo o impacto sobre a dívida pública, inclusive a parte não primária. Por isso, mesmo um programa com baixa inadimplência embutirá um subsídio creditício, se seu retorno financeiro não compensar o custo de oportunidade do orçamento aplicado – o custo de emissão de dívida.

Tabela 1 – Síntese das diferenças entre as modalidades de subsídios

	Subsídios Tributários	Subsídios Financeiros	Subsídios Creditícios
Abrangência	Gastos indiretos realizados por intermédio do Sistema Tributário	Equalizações de juros e preços, e assunção de dívidas	Programas oficiais de crédito com taxas de juros subsidiadas
Orçamento Geral da União	Não constam da peça principal do OGU (Informações Complementares do PLOA)	Constam como despesas primárias no OGU*	O subsídio não consta no OGU, mesmo que os desembolsos, aportes e reembolsos constem. (Informações Complementares do PLOA)
Impacto fiscal	Diminuem a receita primária, podendo repercutir em despesas e transferências vinculadas	Elevam a despesa primária* e, conseqüentemente, a dívida pública (líquida e bruta)	Elevam juros nominais líquidos e, conseqüentemente, a dívida pública líquida, também elevando a despesa primária em alguns casos**
Teto dos gastos (EC nº 95)	Não afeta diretamente	Afeta diretamente*	Não afeta**

* Como exceção tem-se, por exemplo, o FCVS que consta como despesa financeira no OGU, não impactando o resultado primário nem o teto dos gastos.

** Alguns Fundos e Programas são contabilizados, em parte, com impacto primário, como o Fies, o Pronaf, o Proex e os Fundos Constitucionais de Financiamento.

Elaboração: SECAP.

Apesar de serem explicitados em diferentes demonstrativos que compõem as informações complementares do Orçamento Geral da União (OGU), os subsídios tributários e creditícios não constam da peça principal do OGU, o que diminui a necessária transparência dos recursos públicos, visto que nem as receitas renunciadas nem os gastos incorridos com juros subsidiados integram as alocações orçamentárias que são anualmente discutidas, modificadas e aprovadas pelos parlamentares. Dessa forma, também ficam à margem do controle do “teto dos gastos”, instituído pela Emenda Constitucional nº 95/2016.⁸

⁸ Uma discussão mais aprofundada se encontra no 1º Orçamento de Subsídios da União, divulgado em 2017, disponível em: <http://www.fazenda.gov.br/centrais-de-conteudos/publicacoes/orcamento-de-subsidios-da-uniao/>.

O Orçamento de Subsídios da União vem, portanto, preencher esta lacuna, com vistas a prover maior transparência, controle e *accountability* sobre os subsídios governamentais. Registre-se que o presente orçamento contempla anexo pormenorizado o qual disponibiliza séries históricas das diversas modalidades de subsídios em referência.

III. Apuração dos Subsídios

No ano de 2019, o total de subsídios da União alcançou R\$ 348,3 bilhões, sendo R\$ 40,0 bilhões de subsídios financeiros e creditícios e R\$ 308,4 bilhões de subsídios tributários. Em termos nominais, observou-se uma elevação de R\$ 31,1 bilhões desses subsídios ante 2018, quando totalizaram R\$ 317,3 bilhões.

A evolução dos subsídios, em relação ao PIB, apresentou trajetória crescente até 2015 (Gráfico 1), mais do que duplicando, de 3,0% do PIB, em 2003, para 6,7%, em 2015. A partir de então, observa-se que os subsídios recuaram, chegando a 4,8% do PIB em 2019, abaixo do patamar alcançado em 2012.

A desagregação por modalidade mostra que, pelo lado da receita, os subsídios tributários atingiram 4,5% do PIB, em 2015, ante 2,0%, em 2003; e, pelo lado da despesa, os subsídios financeiros e creditícios ampliaram de 1,0%, em 2003, para 2,1% do PIB, em 2015.

A partir de 2015, ambos mostraram tendência descendente, observando-se redução de aproximadamente 1,9 p.p. do PIB nos subsídios da União, com queda de cerca de 0,3 p.p. decorrente dos subsídios tributários e 1,6 p.p. de decréscimo nos subsídios financeiros e creditícios. Em 2019, os subsídios tributários apresentaram relativa estabilidade (se mantiveram em torno de 4,2% do PIB), enquanto os subsídios financeiros e creditícios se elevaram em 0,3 p.p. em relação ao ano anterior, quando atingiram sua mínima histórica de 0,3% do PIB.

Gráfico 1 – Evolução dos subsídios da União (%PIB)

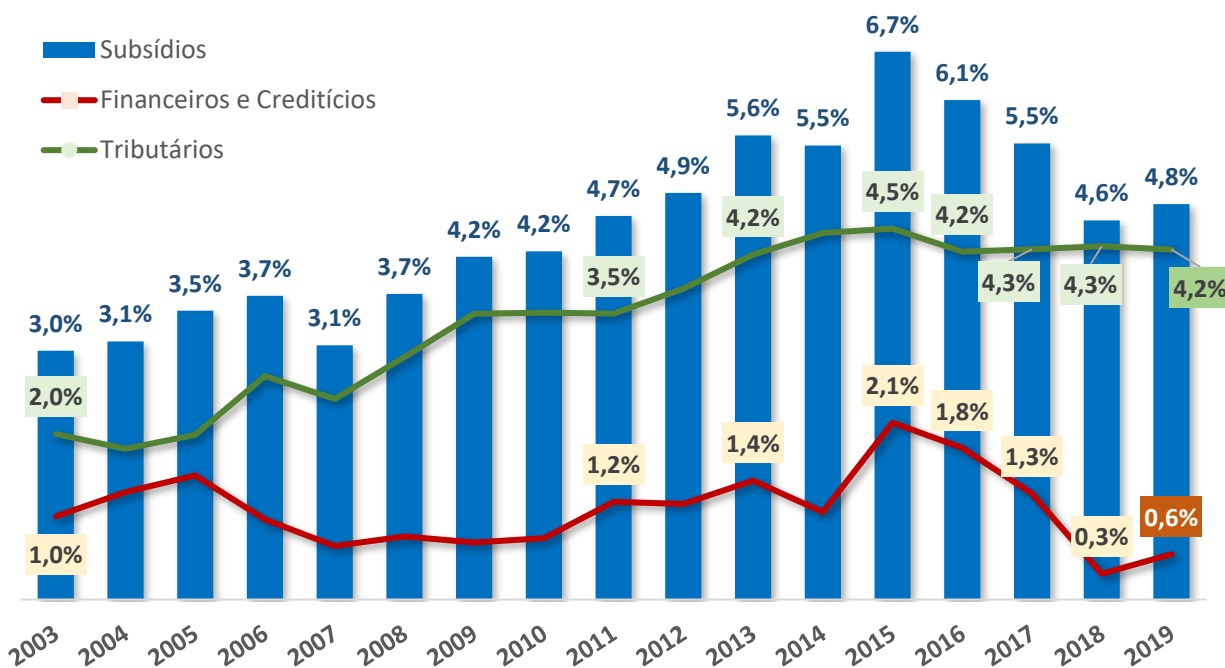

Fonte: SECAP e RFB. Elaboração: SECAP.

III.1 Subsídios financeiros e creditícios

O montante de subsídios financeiros e creditícios, em 2019, foi de R\$ 40,0 bilhões, apresentando elevação de R\$ 18,3 bilhões (84,5%), em relação a 2018 (R\$ 21,7 bilhões).⁹ Esse aumento corresponde a uma elevação equivalente a quase 0,3 p.p. do PIB, passando de 0,3% em 2018 para 0,6% em 2019, conforme o Gráfico 2, o que não contraria, entretanto, o ajuste empreendido na política de subsídios financeiros e creditícios, após atingirem o pico de 2,1% do PIB em 2015.

Gráfico 2 – Total de subsídios financeiros e creditícios (% PIB)

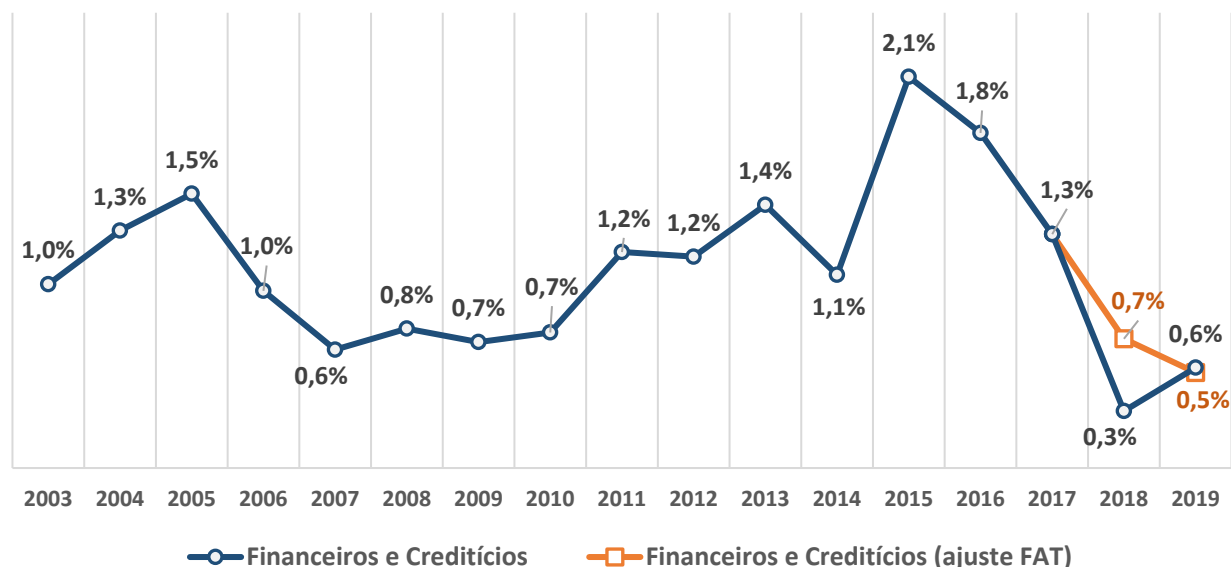

Fonte e elaboração: SECAP.

O gráfico também apresenta uma série alternativa que controla pelo significativo evento contábil que afetou a série de subsídios creditícios do FAT em 2018, com repercussões em 2019, em consonância à análise da edição anterior do OSU, publicada em 2019.¹⁰ Tal evento refletiu um incremento patrimonial com a contabilização de créditos tributários a receber e dívida ativa relacionada a Contribuições PIS/PASEP, em atendimento a recomendação do TCU.¹¹ Com o ajuste na série do FAT, o valor dos subsídios financeiros e creditícios teria totalizado R\$ 38,0 bilhões em 2019 (0,5% do PIB), contra R\$ 48,9 bilhões em 2018 (0,7% do PIB), uma queda de R\$ 10,9 bilhões (-22,2%). Portanto, reforça-se a visão de uma queda contínua nos subsídios financeiros e creditícios, quando esse evento não recorrente é expurgado. Outros eventos contábeis também afetaram os subsídios, conforme será detalhado adiante.

⁹ Os subsídios financeiros e creditícios são calculados em conformidade com a metodologia descrita na Portaria MF nº 57/2013. Detalhes sobre a definição do custo de oportunidade dos recursos governamentais e sobre critérios de regionalização dos valores apurados estão disponíveis em <http://www.fazenda.gov.br/centrais-de-conteudos/publicacoes/demonstrativos-financeiros-e-crediticios>.

¹⁰ Vide “Orçamento de Subsídios da União – 3ª Edição”, seção III.1. Disponível em: <https://www.gov.br/economia/pt-br/aceso-a-informacao/participacao-social/conselhos-e-orgaos-colegiados/cmap/publicacoes/subsidios-da-uniao/gastos-com-subsidios/osu/3o-orcamento-subsidios-da-uniao-2019/>.

¹¹ Vide o Boletim financeiro do FAT – 6º Bimestre de 2018, Anexo VI (página 6), disponível em: <http://portalfat.mte.gov.br/wp-content/uploads/2019/04/13.2-Boletim-de-Infoma%C3%A7%C3%B5es-Financeiras-do-FAT-6%C2%BA-Bimestre-de-2018.pdf> e o Acórdão nº 978/2018 – TCU – Plenário.

Conforme o Gráfico 3, a evolução dos subsídios financeiros e creditícios se explica pelo crescimento em R\$ 25,4 bilhões dos subsídios creditícios, que passaram de R\$ 7,0 bilhões negativos em 2018 para R\$ 18,4 bilhões positivos em 2019, a despeito da redução, em R\$ 7,1 bilhões, dos subsídios financeiros, de R\$ 28,6 bilhões em 2018 para R\$ 21,5 bilhões em 2019.

Gráfico 3 - Comparativo de subsídios financeiros e creditícios (R\$ Bilhões)

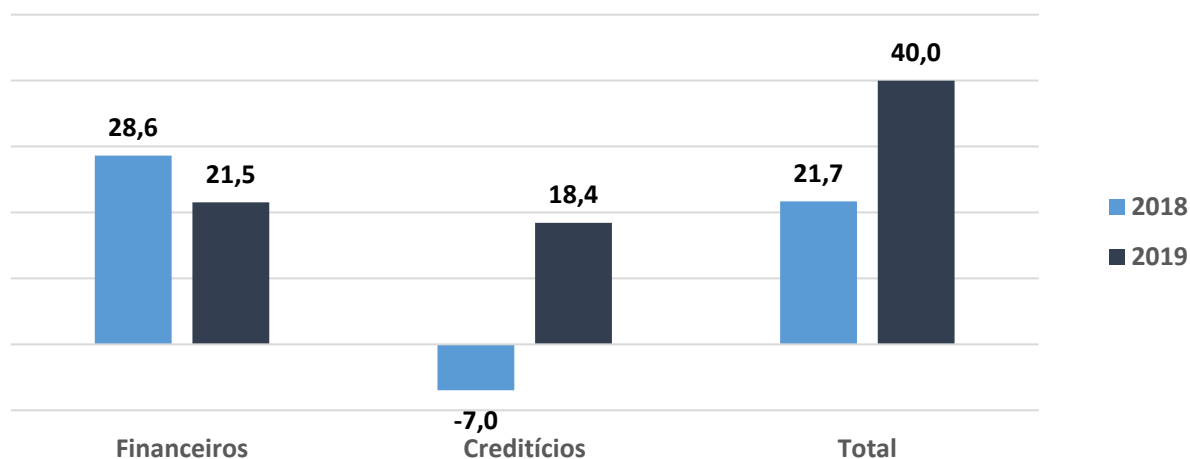

Fonte e elaboração: SECAP.

O Gráfico 4 apresenta as principais variações dos subsídios de 2018 para 2019. Em relação aos subsídios financeiros, as maiores reduções foram observadas na Subvenção à Comercialização de Óleo Diesel de Uso Rodoviário (redução de R\$ 2,8 bilhões), no Programa de Sustentação do Investimento - PSI (redução de R\$ 1,7 bilhões) e na Equalização do Pronaf (redução de R\$ 608,5 milhões).

Gráfico 4 – Maiores variações nos subsídios em 2019 (R\$ bilhões)

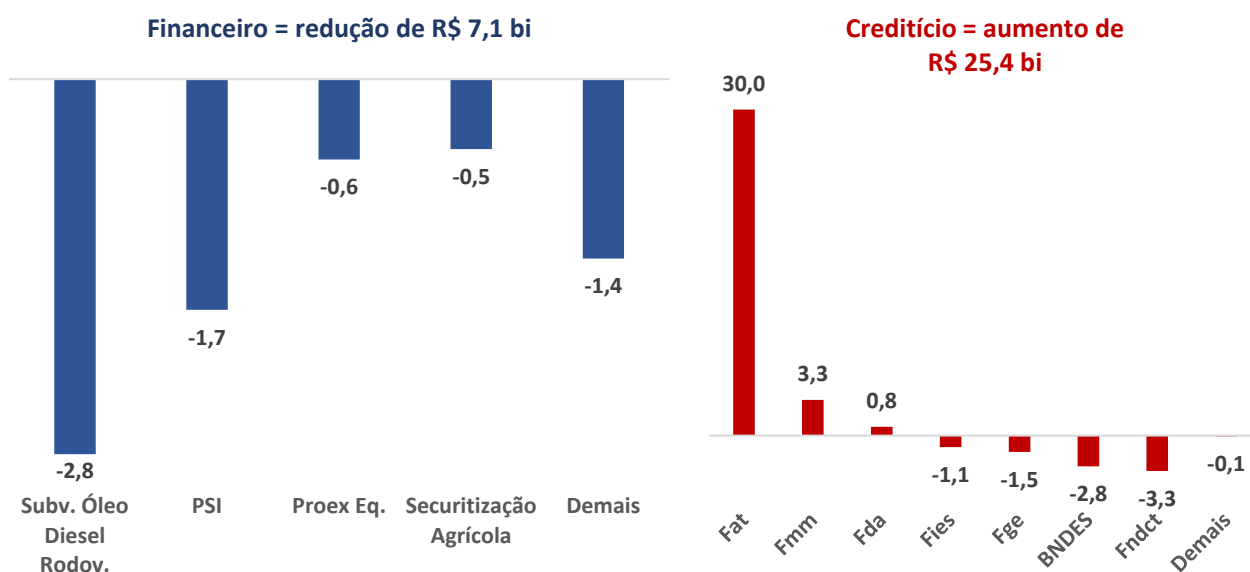

Fonte e elaboração: SECAP.

Os subsídios creditícios, por sua vez, foram largamente afetados por contabilizações e ajustes patrimoniais de ocorrências de exercícios anteriores. Assim, frisa-se a importância de considerar um horizonte de tempo mais longo, a fim de melhor qualificar a análise de custos da política implementada. Quando comparados a 2018, destaca-se o crescimento de R\$ 30,0 bilhões no FAT, principalmente em decorrência do ajuste em período anterior citado acima. Caso o evento contábil não tivesse ocorrido, seu crescimento teria sido de R\$ 875,0 milhões. Também devem ser notadas a elevação de R\$ 3,3 bilhões do FMM, afetado por perdas significativas com variações cambiais; queda de R\$ 2,8 bilhões nos Empréstimos da União ao BNDES, devido à liquidação antecipada dos saldos devedores; redução de R\$ 3,3 bilhões no FNDCT, entre outras razões, pela queda da taxa de juros e por ajustes contábeis. Além disso, todos os subsídios creditícios são afetados negativamente pela redução do custo de emissão da dívida pública, que caiu de 7,6% a.a. ao final de 2018 para 6,9% a.a. em 2019.

Regionalmente (Tabela 2), observa-se uma elevação uniforme dos subsídios (pelo lado da despesa) em todas as regiões do País. O Sul e Sudeste responderam por 55,7% (ou R\$ 10,2 bilhões) da variação total (R\$ 18,3 bilhões). Em termos de participação regional, o Nordeste segue sendo a região a receber o maior valor em subsídios financeiros e creditícios, com 30,0% do total. Porém, perdeu participação em relação a 2018, quando dispunha de 39,8% do total. Similarmente, o Norte também perdeu participação, que passou de 18,1% em 2018 para 14,5%. A principal variação positiva foi observada na região Sul, que elevou sua participação de 8,8% para 17,5%. Para tanto, pesou a elevação dos subsídios do FAT, uma vez que a participação do Sul nesse subsídio é mais do que o dobro do Nordeste.

Tabela 2 - Benefícios Financeiros e Creditícios por Região

	Norte	Nordeste	Centro-Oeste	Sudeste	Sul	Total
R\$ bilhões em 2018	3,9	8,6	2,9	4,4	1,9	21,7
R\$ bilhões em 2019	5,8	12,0	5,8	9,4	7,0	40,0
Variação R\$ bilhões	1,9	3,4	2,9	5,1	5,1	18,3
Variação 2019/2018	48,0%	38,9%	101,1%	116,6%	268,1%	84,5%
Participação 2018	18,1%	39,8%	13,2%	20,1%	8,8%	100,0%
Participação 2019	14,5%	30,0%	14,4%	23,6%	17,5%	100,0%

Fonte e elaboração: SECAP.

III.2 Subsídios Tributários

A trajetória dos subsídios tributários da União manteve-se relativamente estável no período de 2016 a 2019, em relação ao PIB (Gráfico 5). Após atingir o seu ápice em 2015 (4,5%), esses gastos foram equivalentes a 4,2% do PIB em 2019 e alcançaram nível ligeiramente inferior ao verificado em 2018 (4,3%).

Gráfico 5 – Total de subsídios tributários (%PIB)

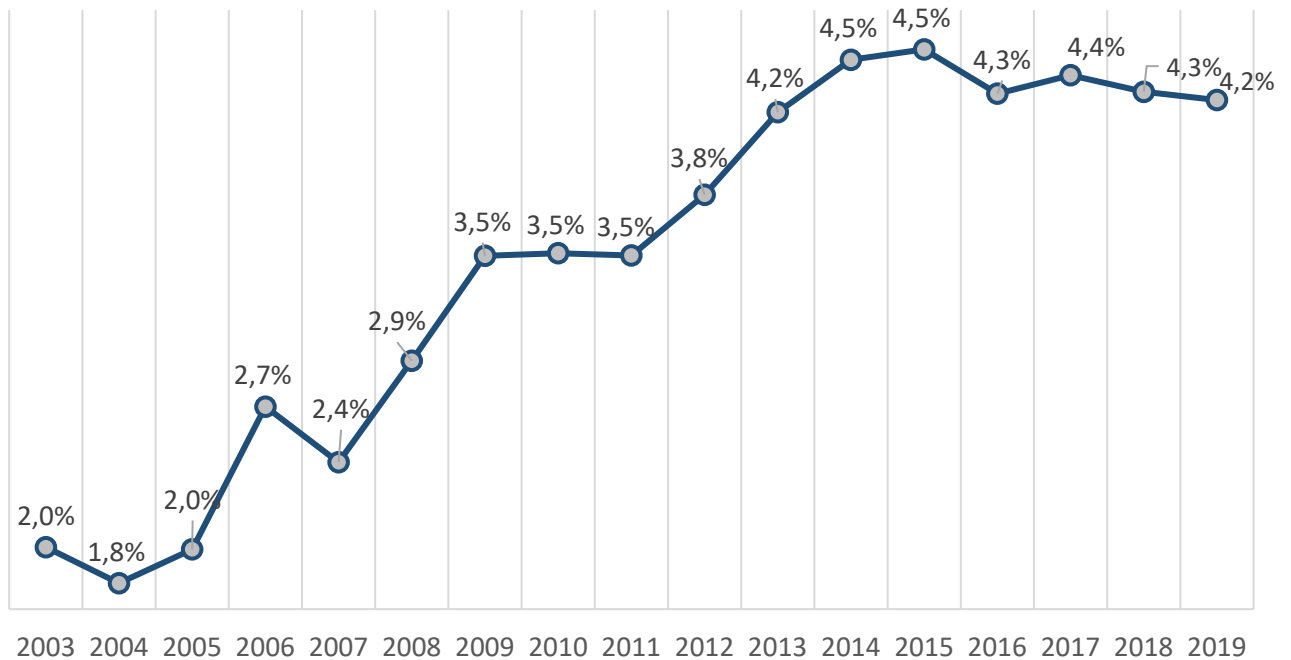

Fonte: RFB. Elaboração: SECAP.

No biênio 2018-2019, os subsídios tributários aumentaram R\$ 12,8 bilhões (Tabela 3). Entre os subsídios tributários mais expressivos, destacam-se os aumentos na Agricultura e Agroindústria (R\$ 3,8 bilhões), no Simples Nacional (R\$ 3,3 bilhões), no Setor Automotivo (R\$ 1,3 bilhão) e na Zona Franca de Manaus e Áreas de Livre Comércio (R\$ 1,2 bilhão). Em contraposição, ocorreu uma redução nos gastos tributários com a Desoneração da Folha de Salários (- R\$ 2,6 bilhões).

Ressalte-se que, no período sob análise, os subsídios tributários representaram um quinto da receita administrada pela RFB¹², que se manteve relativamente estável (21,1% em 2018 e 20,9% em 2019). Em relação à despesa primária, os subsídios tributários apresentaram queda, de 21,9% em 2018 para 21,4% em 2019.

¹² Inclui receitas previdenciárias e exclui as receitas federais administradas por outros órgãos, conforme publicação “Análise da Arrecadação das Receitas Federais” da RFB. Disponível em:

<http://receita.economia.gov.br/dados/receitadata/arrecadacao/relatorios-do-resultado-da-arrecadacao>

Tabela 3 – Variação dos principais subsídios tributários da União entre 2018 e 2019

Especificação	2018	2019	Variação (R\$ Mi)	Variação %
SIMPLES Nacional	72.569	75.868	3.299	4,5%
Agricultura e Agroindústria - Desoneração Cesta Básica	28.473	32.257	3.784	13,3%
Rendimentos Isentos e Não Tributáveis - IRPF	30.543	31.716	1.173	3,8%
Entidades Sem Fins Lucrativos - Imunes / Isentas	27.243	28.450	1.207	4,4%
Zona Franca de Manaus e Áreas de Livre Comércio	20.963	22.188	1.225	5,8%
Deduções do Rendimento Tributável - IRPF	20.870	21.672	802	3,8%
Medicamentos, Prod. Farmacêuticos e Equip. Médicos	13.199	13.848	648	4,9%
Benefícios do Trabalhador	11.925	12.482	557	4,7%
Desenvolvimento Regional	9.831	10.314	483	4,9%
Desoneração da Folha de Salários	12.362	9.774	-2.588	-20,9%
Poupança e Letra Imobiliária Garantida	8.283	8.487	204	2,5%
Setor Automotivo	5.378	6.666	1.288	24,0%
Informática e Automação	6.112	6.357	244	4,0%
Embarcações e Aeronaves	3.842	4.043	201	5,2%
Demais	24.006	24.240	234	1,0%
Subsídios, ou Gastos Tributários da União (GT) - Total	295.600	308.362	12.762	4,3%
Receita Administrada pela RFB (RA)	1.398.900	1.476.068	77.168	5,5%
GT/RA	21,1%	20,9%		
Despesas Primárias da União (DP)	1.351.757	1.441.845		
GT/DP	21,9%	21,4%		

Fonte: RFB/ME e STN/ME. Elaboração: SECAP/ME.

No que se refere ao crescimento dos subsídios tributários com o Simples Nacional, destaca-se a ampliação de gastos tributários em virtude das alterações instituídas pela Lei Complementar nº 155/2016, que passaram a vigorar a partir de 2018. A medida ampliou os setores produtivos elegíveis e os limites de faturamento de micro e pequenas empresas enquadráveis no regime.

Em relação à Agricultura e Agroindústria, cabe mencionar a elevação dos subsídios tributários associados à remissão de dívidas do “Funrural”. A Lei nº 13.606/2018 regularizou as dívidas tributárias relativas à contribuição previdenciária rural e alterou a alíquota incidente sobre a receita bruta proveniente da comercialização, de 2% para 1,2%, para pessoa física, e 1,7% para pessoa jurídica. Com efeito, a estimativa de subsídio tributário com o “Funrural” associado à Contribuição para a Previdência Social subiu de R\$ 1,1 bilhão em 2018 para R\$ 3,2 bilhões em 2019.

No que tange ao Setor Automotivo, a elevação dos subsídios tributários está relacionada à instituição da Lei nº 13.755/18, que criou o Programa Rota 2030, com vigência a partir de 2019. Os subsídios tributários com o Programa, que prevê possibilidades de aplicação diferenciada do IPI (somente a partir de 2022), de isenção do Imposto de Importação para autopeças sem similaridade ou capacidade produtiva nacional e de redução do valor gasto em Pesquisa e Desenvolvimento (P&D) no IRPJ e na CSLL, alcançaram R\$ 2,1 bilhões em 2019.

No caso da Zona Franca de Manaus e das Áreas de Livre Comércio, o aumento dos subsídios tributários resulta da recuperação dos níveis de produção na região. No período sob análise, observou-se uma

ampliação do faturamento e da compra de insumos no Polo Industrial de Manaus¹³, que ampliaram, especialmente, os subsídios tributários associados ao Imposto sobre Produtos Industrializados (IPI) e ao Imposto sobre Importação (II) das empresas.

Por fim, cabe destacar a queda no subsídio tributário associado à Desoneração da Folha de Salários. Essa variação negativa é resultante da reoneração da carga tributária sobre a folha de salários das empresas e da redução do número de setores beneficiados por essa política, que tem previsão legal de término em 2020.

A análise da distribuição regional dos subsídios tributários (Tabela 4) revela que 50% do valor dos benefícios em 2019 foi alocado na região Sudeste, em consonância com a concentração da base produtiva e da arrecadação na região. Em seguida, a alocação dos recursos foi destinada, por ordem de participação regional, no Sul (15,4%), no Nordeste (13,3%), no Centro-Oeste (10,8%) e no Norte (10,8%). Em relação ao ano anterior, o crescimento dos subsídios tributários em 2019 também foi mais elevado no Sul (5,7%) e no Sudeste (5,6%), de modo a ampliar a concentração espacial dos benefícios nessas regiões. Em contraposição, no biênio, ocorreu uma queda de participação relativa no Centro-Oeste (de 11,3% em 2018 para 10,8% em 2019) e no Nordeste (de 13,7% para 13,3%).

Tabela 4 – Subsídios tributários por regiões geográficas – 2018-2019

	Norte	Nordeste	Centro-Oeste	Sudeste	Sul	Total
R\$ bilhões em 2018	31,7	40,5	33,3	145,1	45,0	295,6
R\$ bilhões em 2019	33,3	41,0	33,4	153,2	47,6	308,4
Variação R\$ bilhões	1,5	0,5	0,0	8,1	2,6	12,8
Variação 2019/2018	4,8%	1,3%	0,1%	5,6%	5,7%	4,3%
Participação 2018	10,7%	13,7%	11,3%	49,1%	15,2%	100,0%
Participação 2019	10,8%	13,3%	10,8%	49,7%	15,4%	100,0%

Fonte: RFB/ME. Elaboração: SECAP/ME.

A análise da evolução dos subsídios tributários por tributo demonstra que as variações mais expressivas, no período 2018-2019, foram no Imposto sobre a Renda Pessoa Jurídica – IRPJ (R\$ 3,0 bilhões), na Contribuição para o Financiamento da Seguridade Social – Cofins (R\$ 3,0 bilhões), na Contribuição para Previdência Social (R\$ 2,2 bilhões), no Imposto sobre a Renda Pessoa Física – IRPF (R\$ 1,4 bilhão), na Contribuição Social sobre o Lucro Líquido – CSLL (R\$ 872 milhões) e no Imposto de Importação - II (R\$ 861 milhões).

O crescimento dos subsídios tributários, no período sob análise, é explicado principalmente pelos benefícios concedidos nos seguintes tributos: **IRPJ** - benefícios tributários para o setor automotivo, por meio do Programa Rota 2030, e para empresas do Simples Nacional; **Cofins** - benefícios com o Simples Nacional e com a desoneração cesta básica; **Contribuição para a Previdência Social** – subsídios tributários com o Funrural, o Simples Nacional e exportação da produção rural; **IRPF** – benefícios associados às deduções de despesas médicas e isenção de aposentadoria por moléstia grave ou acidente; **CSLL**, benefícios com o Rota 2030 e o Simples Nacional; **II** – benefícios com o Rota 2030 e para a Zona Franca de Manaus (importação de máquinas e equipamentos).

¹³ Conforme “Indicadores de desempenho do Polo Industrial de Manaus 2014-2019”, divulgados pela Superintendência da Zona Franca de Manaus (SUFRAMA). Disponível em: site.suframa.gov.br/assuntos/modelo-zona-franca-de-manaus/INICADORESDEZ2019.pdf.

Tabela 5 – Subsídios tributários por tributo – 2018-2019

Especificação	2018	2019	Variação (R\$ Mi)	Variação %
Contribuição para o Financiamento da Seguridade Social – COFINS	67.237	70.222	2.984	4,4%
Contribuição para a Previdência Social	59.913	62.116	2.203	3,7%
Imposto sobre a Renda Pessoa Física – IRPF	52.209	53.596	1.386	2,7%
Imposto sobre a Renda Pessoa Jurídica – IRPJ	50.077	53.125	3.048	6,1%
Imposto sobre Produtos Industrializados - Operações Internas - IPI-Interno	22.508	22.523	15	0,1%
Contribuição Social para o PIS-PASEP	13.106	13.697	591	4,5%
Contribuição Social sobre o Lucro Líquido – CSLL	10.310	11.182	872	8,5%
Imposto sobre a Renda Retido na Fonte – IRRF	9.500	9.828	329	3,5%
Imposto sobre Importação – II	3.015	3.876	861	28,6%
Imposto sobre Produtos Industrializados - Vinculado à Importação - IPI-Vinculado	3.254	3.585	332	10,2%
Imposto sobre Operações Financeiras – IOF	3.389	3.479	90	2,6%
Adicional ao Frete para a Renovação da Marinha Mercante – AFRMM	1.036	1.087	51	4,9%
Imposto sobre Propriedade Territorial Rural – ITR	43	45	2	3,7%
Contribuição de Intervenção no Domínio Econômico – CIDE	1,1	1,2	0,1	9,2%
Total	295.600	308.362	12.762	4,3%

Fonte: RFB/ME. Elaboração: SECAP/ME.

IV. CMAS e CMAP

A edição do Decreto nº 9.588/2018, que instituiu o Comitê de Monitoramento e Avaliação dos Subsídios da União (CMAS), representou um marco relevante na institucionalização da avaliação das políticas públicas financiadas por subsídios financeiros, creditícios e tributários.

Esta institucionalidade avançou com a edição do Decreto presidencial nº 9.834/2019, que estabeleceu o Conselho de Monitoramento e Avaliação de Políticas Públicas (CMAP). Este novo arranjo recepiona a estrutura anteriormente estabelecida para o CMAS e estabelece um comitê similar para avaliar as políticas financiadas por gastos orçamentários diretos (CMAG).

O CMAP é imbuído de relevante ação estratégica na política de subsídios da União. Com feito, trata-se de colegiado superior na estrutura de avaliação dos gastos públicos, ao constituir o *locus* do centro de governo para avaliação tanto das políticas financiadas por subsídios como daquelas mantidas por gastos diretos. Como nota-se pela Figura 2, a maior expressividade institucional do CMAP também se revela na representação dos órgãos que passa à alçada dos secretários-executivos do centro de governo (Casa Civil, Ministério da Economia e Controladoria-Geral da União).

Figura 2– Estrutura do CMAP



A Lei nº 13.971/2019, que estabeleceu o Plano Plurianual da União (PPA) para o período 2020-2023, inseriu formalmente o CMAP no chamado ciclo orçamentário. Isto porque, o processo de avaliação, uma das etapas deste ciclo, passa a ser de competência do CMAP (art. 16). Com isto, a definição da agenda de avaliação do Conselho passa a ter como universo os programas finalísticos estratégicos do Governo Federal, materializados no PPA.

Com o objetivo de garantir a transparência e a isenção na seleção de sua agenda e considerando os critérios de materialidade, relevância e criticidade, definidos legalmente – segundo § 1º do art. 16 da Lei supramencionada – o Conselho desenvolveu metodologia objetiva para sua agenda anual de avaliação. Busca-se avaliar aspectos de desenho, governança, implementação, resultados, impacto, entre outros e as diretrizes metodológicas estão descritas nos guias de avaliação do Governo Federal (Avaliação de Políticas Públicas: Guia prático de análise *ex post*). As avaliações são coordenadas pelos próprios membros e apoiadores dos comitês do CMAP, que atualmente executam a agenda de avaliações do ciclo 2019/2020 (Tabela 6) e preparam o escopo das avaliações do ciclo 2020/2021. Todas as informações relativas às suas atividades estão disponíveis em seu sítio (www.gov.br/economia/pt-br/aceso-a-informacao/participacao-social/conselhos-e-orgaos-colegiados/cmap).

Tabela 6– Políticas Públicas Selecionadas para Avaliação

Ciclo 2019	
Subsídios	Gastos Diretos
<ul style="list-style-type: none"> Programa de Garantia da Atividade Agropecuária e Programa de Subvenção ao Prêmio do Seguro Rural (PROAGRO e PSR) Conta de Desenvolvimento Energético (CDE) Programa de Geração de Emprego e Renda (PROGER) Programa Nacional de Microcrédito Produtivo Orientado (PNMPO) Programa de Financiamento Estudantil (FIES) Zona Franca de Manaus Certificação de Entidades Beneficentes de Assistência Social na Área de Educação (CEBAS-Educação) Lei da Informática 	<ul style="list-style-type: none"> Judicialização de Benefícios Pagos pelo INSS (previdenciários e assistenciais) Seguro Desemprego Defesa Agropecuária Componente Especializado de Assistência Farmacêutica Seguro-Defeso Sobreposição de Políticas Públicas do Ministério da Cidadania
Ciclo 2020	
Subsídios	Gastos Diretos
<ul style="list-style-type: none"> Leasing de Aeronaves Simples Nacional Fundos Constitucionais de Financiamento Despesas Médicas Programa Nacional de Fortalecimento da Agricultura Familiar Aposentadoria por Moléstia Grave ou Acidente Entidades Filantrópicas Programa Minha Casa Minha Vida 	<ul style="list-style-type: none"> Benefícios Previdenciários Urbanos Apoio à Alimentação Escolar na Educação Básica (PNAE) Atenção à Saúde da População para Procedimentos em Média e Alta Complexidade Piso de Atenção Básica em Saúde Abono Salarial Transferência de Renda Diretamente às Famílias em Condição de Pobreza e Extrema Pobreza (Bolsa Família) Benefícios de Prestação Continuada (BPC) à Pessoa com Deficiência e da Renda Mensal Vitalícia (RMV) por Invalidez (BPC e RMV) Operação do Sistema de Controle do Espaço Aéreo Brasileiro

Pretende-se que as avaliações e as recomendações advindas desse processo subsidiem o planejamento, execução e aprimoramento das políticas públicas selecionadas segundo os referidos critérios. Neste sentido, os produtos da avaliação serão enviados anualmente aos titulares dos órgãos do centro de governo e ao Poder Legislativo e terão transparência por meio dos instrumentos usuais.

Ressalte-se, por fim, que o desenvolvimento dessa institucionalidade, para além dos marcos legais que são pedras angulares nesse processo, depende da ação concreta dos gestores públicos. Ação que se materializa na internalização da visão de uma avaliação que primordialmente orienta o aprimoramento das políticas públicas e a consequente melhoria da eficiência alocativa dos recursos públicos, que se revelam especialmente importantes para o caso dos subsídios.

V. Considerações Finais

Este relatório consolida e provê continuidade à divulgação do Orçamento de Subsídios da União, de forma a ampliar a transparência e o controle social sobre essa fonte de financiamento de políticas públicas. Os resultados de 2019 mostram que os subsídios totalizaram R\$ 348,3 bilhões, ou 4,8% do PIB, desagregados em subsídios financeiros e creditícios (11,5% dos subsídios) e subsídios tributários (88,5% dos subsídios).

Em relação aos subsídios financeiros e creditícios, que totalizaram R\$ 40,0 bilhões em 2019 (0,6% do PIB), a queda observada desde 2015, quando estavam no patamar de 2,1% do PIB, demonstrou relevante contribuição para o necessário ajuste fiscal nas contas do setor público. Atualmente, os subsídios financeiros e creditícios retornaram ao mesmo nível de 2007. Essa evolução reflete, principalmente, medidas de reorientação estratégica, como a liquidação antecipada de parcelas dos empréstimos da União ao BNDES, o fim do Programa de Sustentação do Investimento, a criação da TLP, e a reformulação do Fies.

No biênio 2018-2019, estes subsídios se elevaram em R\$ 18,3 bilhões, a partir dos R\$ 21,7 bilhões (0,3% do PIB) observados em 2018. Uma análise mais criteriosa mostra, contudo, que o subsídio creditício do FAT teve uma elevação de R\$ 30,0 bilhões no período, devido a um ajuste contábil em 2018 já levantado na edição anterior do OSU. Para totalizar o crescimento observado, os demais subsídios se reduziram em R\$ 11,7 bilhões no período. Portanto, expurgando-se esse evento contábil e não recorrente no FAT, percebe-se que a evolução dos subsídios financeiros e creditícios mantiveram sua queda ininterrupta desde 2015, passando de 0,7% do PIB (R\$ 48,9 bilhões), em 2018, para 0,5% do PIB (R\$ 38,0 bilhões), em 2019, pela série ajustada apresentada nesta edição.

No que se refere aos subsídios tributários, equivalentes a 4,2% do PIB em 2019, houve relativa estabilidade desde 2016, após a inflexão observada no biênio 2015-2016 (explicada, em grande medida, pela política de reoneração parcial da folha de salários).

Releva notar que este OSU estabelece convergência com os esforços recentes do governo federal em prol da melhoria da governança pública de todas as modalidades de subsídios. Nesse sentido, destaca-se a edição do Decreto presidencial nº 9.834/2019, que estabeleceu o Conselho de Monitoramento e Avaliação de Políticas Públicas (CMAP). Este novo arranjo tornou-se o *locus* do centro de governo para a agenda de avaliação, tanto das políticas financiadas por subsídios, como daquelas mantidas por gastos diretos, de forma integrada ao ciclo de gestão dos programas do PPA 2020-2023 e com base em critérios objetivos de materialidade, relevância e criticidade para seleção das políticas públicas a serem avaliadas. O Conselho incorpora, assim, o Comitê de Monitoramento e Avaliação de Subsídios da União (CMAS), instituído em novembro de 2018, que reúne parâmetros institucionais para a melhoria do ciclo de políticas públicas financiadas por subsídios.

VI. Índice do Anexo Estatístico

Tabela 1: Subsídios da União – por tipo, em valores nominais (R\$ mil correntes)	16
Tabela 2: Subsídios da União – por tipo, em valores constantes (R\$ mil de 2019)	28
Tabela 3: Comparativo dos Subsídios – 2019 e 2018	39
Tabela 4: Subsídios da União – por tipo (% PIB)	46
Tabela 5: Subsídios da União – por tipo (% da Despesa Primária)	56
Tabela 6: Subsídios da União - por tipo e região (R\$ mil correntes)	66
Tabela 7: Benefícios Tributários por tipo de receita (R\$ mil correntes)	129
Tabela 8: Variáveis e Dados Utilizados	131

Tabela 1: Subsídios da União – por tipo, em valores nominais (R\$ mil correntes)

DISCRIMINAÇÃO	Tipologia	2003	2004	2005	2006	2007	2008	2009	2010	2011	2012	2013	2014	2015	2016	2017	2018	2019
Benefícios Financeiros	Explícito	5.718.727	12.798.988	7.676.241	6.981.278	9.418.768	7.424.614	9.377.292	13.751.973	19.748.944	19.997.321	20.556.871	23.937.520	77.765.599	36.710.069	24.651.895	28.629.829	21.543.086
Programa de Sustentação do Investimento - PSI	Explícito									428.976	751.661	121.859	110.745	30.283.656	10.215.700	7.908.381	5.009.503	3.261.635
Subvenção à Comercialização de Óleo Diesel Combustível de Uso Rodoviário	Explícito																4.816.361	1.975.058
Minha Casa Minha Vida - MCMV	Explícito							1.571.858	1.571.804	7.711.737	11.251.950	14.187.186	17.430.722	20.709.076	7.965.285	3.617.942	4.569.488	4.642.393
PRONAF (Equalização)	Explícito	569.375	609.211	762.290	1.088.674	566.319	797.508	767.870	323.856	2.199.812	2.365.232	1.714.954	456.555	10.126.167	5.369.474	4.089.266	2.886.509	2.667.976
Fundo de Compensação das Variações Salariais - FCVS	Explícito	532.841	8.169.180	130.097	1.028.756	3.514.014	2.934.909	693.585	6.497.732	5.526.649	670.416	13.390	-	3.682.005	3.565.350	588.340	1.600.876	1.582.010
Operações de Investimento Rural e Agroindustrial	Explícito	259.185	342.325	267.541	484.918	27.492	28.369	(72.318)	(339)	23.595	65.536	332.126	70.805	2.499.396	2.968.999	2.175.549	1.578.154	1.571.753
Subvenção a Consumidores de Energia Elétrica da Subclasse Baixa Renda	Explícito	-	1.099.437	1.307.457	1.400.115	946.829	1.339.974	1.719.969	1.674.817	1.265.622	1.597.181	1.999.041	2.277.529	2.141.884	2.267.894	2.358.347	2.424.531	2.489.707
Custeio Agropecuário	Explícito	356.221	106.603	204.225	341.561	956.679	446.154	197.961	488.840	917.361	1.316.617	126.149	640.549	5.177.368	1.820.040	2.039.097	1.141.754	1.144.121
Subvenção Econômica ao Prêmio do Seguro Rural - PSR	Explícito	-	6	2.315	31.122	60.962	157.545	178.507	198.278	253.452	318.168	411.275	410.581	559.778	782.536	519.899	377.887	440.262
Programa Especial de Saneamento de Ativos - PESA (Explícito)	Explícito	182.091	135.677	300.874	197.200	216.358	237.657	247.411	99.431	442.884	161.597	300.359	325.098	300.851	622.746	195.660	909.622	670.017

Tabela 1: Subsídios da União – por tipo, em valores nominais (R\$ mil correntes - continuação)

DISCRIMINAÇÃO	Tipologia	2003	2004	2005	2006	2007	2008	2009	2010	2011	2012	2013	2014	2015	2016	2017	2018	2019
PROEX (Equalização)	Explícito	917.301	483.763	608.717	448.810	382.918	307.124	394.295	231.731	404.948	588.358	516.177	819.907	737.160	619.297	580.624	874.829	266.337
FUNCAFÉ (Equalização)	Explícito					2.606	23.680	52.951	82.715	65.606	74.520	68.231	103.941	101.234	110.118	112.707	107.377	42.696
AGF e Estoques Estratégicos	Explícito	756.393	216.961	855.283	249.973	(124.343)	(157.099)	2.411.392	1.115.619	(440.928)	(66.265)	37.231	453.917	157.040	108.471	108.685	471.907	210.042
Empréstimos do Governo Federal - EGF	Explícito	16.438	5.411	6.706	3.289	30.914	7.770	11.507	88.683	76.716	173.702	85.620	7.620	300.954	81.196	74.049	53.560	23.966
FDNE (Equalização)	Explícito													16.273	60.777	41.569	39.425	35.631
Programa de Apoio ao Setor Sucroalcooleiro - PASS	Explícito	8.660	39.282	20.065	-	-	-	-	-	-	716	-	-	48.915	56.573	46.040	28.023	14.736
Garantia e Sustentação de Preços	Explícito	25.770	14.611	235.963	906.106	1.181.122	935.916	925.646	1.359.018	829.374	441.283	152.341	449.946	514.967	49.967	162.591	424.501	63.299
Financiamentos destinados à Reestruturação Produtiva e às Exportações (Revitaliza)	Explícito							58.673	-	25.695	57.311	6.865	2.844	2.363	25.965	16.302	9.193	5.607
FDCO (Equalização)	Explícito													238	6.199	2.946	3.140	2.944
Garantia e Sustentação de Preços da Agricultura Familiar	Explícito									-	-	-	2.689	4.897	5.795	4.870	9.555	20.776
Plano Nacional dos Direitos da Pessoa com Deficiência - Viver sem Limite - PCD	Explícito									-	13	484	834	4.986	5.656	6.301	6.634	7.137
FDA (Equalização)	Explícito													-	1.428	2.730	2.044	1.556

Tabela 1: Subsídios da União – por tipo, em valores nominais (R\$ mil correntes - continuação)

DISCRIMINAÇÃO	Tipologia	2003	2004	2005	2006	2007	2008	2009	2010	2011	2012	2013	2014	2015	2016	2017	2018	2019
Subvenção ao Preço do Óleo Diesel de Embarcações Pesqueiras	Explícito	2.800	7.401	6.250	19.435	25.500	20.479	21.785	19.787	17.303	1.692	6.144	5.934	4.093	600	-	2.260	-
Securitização Agrícola	Explícito	1.928.406	1.242.924	2.699.377	486.922	1.497.506	-	-	-	-	-	-	-	-	-	-	890.409	360.741
Programa de Revitalização de Cooperativas de Produção Agropecuária - RECOOP	Explícito	-	-	-	-	-	-	948	-	-	-	-	-	-	-	-	-	-
Recuperação da Lavoura Cacaueira (Equalização)	Explícito	590	1.134	1.185	1.106	292	9.304	836	-	142	428	-	-	-	-	-	29.638	-
Investimentos na Região Centro-Oeste (equalização FAT)	Explícito	-	52	4.213	8.447	6.831	3.089	1.097	-	-	-	-	-	-	-	-	-	-
Programa Nacional de Microcrédito Produtivo Orientado - Programa Crescer	Explícito	-	-	-	-	-	-	-	-	-	227.206	477.439	367.304	392.298	-	-	5.479	-
Financ. em Projetos de Habitação Popular	Explícito	158.545	324.369	263.683	284.846	126.769	332.234	193.318	-	-	-	-	-	-	-	-	-	-
Subv. aos Produtores de Borracha Natural	Explícito	4.111	641	-	-	-	-	-	-	-	-	-	-	-	-	-	-	-
Subvenção nas Operações de Crédito Rural na área da SUDENE/SUDAM	Explícito	-	-	-	-	-	-	-	-	-	-	-	-	-	-	-	357.172	42.687
Benefícios Creditícios	Implícito	11.616.697	12.727.262	25.024.193	16.457.031	8.258.363	16.378.028	13.672.831	15.166.723	32.150.783	35.891.021	56.473.075	37.362.928	51.018.549	78.597.370	59.516.770	(6.956.793)	18.438.658
Empréstimos da União ao BNDES	Implícito	-	-	-	-	-	17.776	4.576.871	8.469.246	10.538.243	12.343.318	10.629.385	21.272.338	18.969.019	29.146.451	15.661.666	5.029.011	2.202.167
Fundo de Amparo ao Trabalhador - FAT	Implícito	3.938.423	6.971.591	11.937.912	9.305.165	5.195.308	3.813.958	(857.546)	(1.505.722)	9.377.615	10.597.112	12.512.172	4.718.769	5.427.771	15.871.207	15.053.384	(26.691.041)	3.342.273

Tabela 1: Subsídios da União – por tipo, em valores nominais (R\$ mil correntes - continuação)

DISCRIMINAÇÃO	Tipologia	2003	2004	2005	2006	2007	2008	2009	2010	2011	2012	2013	2014	2015	2016	2017	2018	2019
Fundos Constitucionais de Financiamento - FNE, FNO e FCO	Implícito	3.195.025	2.829.898	10.163.259	4.254.792	4.117.308	5.552.053	5.364.761	6.192.908	7.666.348	7.933.379	8.240.990	9.927.086	12.583.484	15.000.506	13.396.641	10.874.828	11.272.510
Fundo de Financiamento ao Estudante do Ensino Superior - FIES	Implícito	304.167	212.580	304.381	156.770	304.739	1.740.429	589.000	986.179	16.091	520.062	590.693	1.839.602	6.655.221	11.434.186	7.583.296	4.773.198	3.704.640
Fundo da Marinha Mercante - FMM	Implícito	345.784	432.721	458.763	553.958	471.613	1.314.572	3.671	(5.143)	1.816.395	(239.863)	3.592.221	2.035.608	2.257.542	2.853.479	(2.850.893)	(1.950.413)	1.339.692
Programa de Estímulo à Reestruturação e ao Sistema Financeiro Nacional - PROER	Implícito	2.187.641	1.081.778	1.116.792	1.393.937	(2.518.252)	(1.506.802)	2.925.886	(347.763)	(295.945)	2.227.524	17.373.362	599.072	790.175	1.154.094	1.049.053	88.768	(140.225)
FDNE (Financiamento)	Implícito						74.440	4.866	117.955	525.692	321.052	1.648.704	628.682	588.698	671.005	470.772	199.001	130.159
FUNCAFÉ (Financiamento)	Implícito	270.166	191.672	254.374	189.397	173.301	357.568	460.411	329.891	302.300	266.118	137.683	96.449	460.580	577.582	389.971	(257.201)	(55.248)
PROEX (Financiamento)	Implícito	455.262	146.011	300.369	103.460	(148.779)	(190.668)	(348.430)	(336.769)	306.086	275.647	136.096	207.242	121.499	575.035	244.418	80.608	29.696
Fundo de Terras e da Reforma Agrária - Banco da Terra	Implícito	73.218	131.794	138.251	156.932	156.182	242.198	135.907	319.692	317.303	297.368	266.760	19.555	691.803	454.384	324.947	266.758	243.670
PESA (Implícito)	Implícito								198.150	209.742	231.835	239.233	254.332	379.082	417.727	419.000	-	-
Fundo Nacional de Desenvolvimento Científico e Tecnológico - FNDCT	Implícito						314.792	220.633	169.184	326.959	364.308	997.667	(4.132.347)	1.588.234	377.895	4.932.802	21.388	(3.232.890)
PRONAF (Financiamento)	Implícito	409.029	513.040	51.801	144.593	334.175	269.671	136.759	(268.166)	112.728	310.320	208.668	247.190	326.302	408.419	302.987	312.005	97.494
FDCO (Financiamento)	Implícito												15.161	17.058	46.947	80.894	28.149	(42.392)

Tabela 1: Subsídios da União – por tipo, em valores nominais (R\$ mil correntes - continuação)

DISCRIMINAÇÃO	Tipologia	2003	2004	2005	2006	2007	2008	2009	2010	2011	2012	2013	2014	2015	2016	2017	2018	2019
Fundo de Garantia para a Promoção da Competitividade - FGPC	Implícito	49.759	8.423	31.261	15.298	28.339	6.887	(11.640)	6.884	(14.013)	(13.045)	(26.141)	22.444	(73.150)	13.284	2.304	(31.479)	(48.314)
Recuperação da Lavoura Cacaueira (Financiamento)	Implícito	4.144	2.499	1.623	10.048	1.293	1.292	769	826	3.690	2.797	3.433	5.782	9.416	10.892	9.190	7.022	6.136
Programa de Revitalização de Cooperativas de Produção Agropecuária - RECOOP (Financiamento)	Implícito	74.621	58.008	73.199	19.404	20.759	27.591	13.629	10.112	24.080	17.191	-	8.631	9.044	7.565	4.184	8	1.229
Fundo para o Desenvolvimento Regional com Recursos da Desestatização - FRD	Implícito	43.019	20.407	12.725	29.409	24.224	21.416	6.558	9.300	8.714	10.334	2.715	34.415	(10.479)	212	8.043	(5.868)	(9.439)
FDA (Financiamento)	Implícito						(31.624)	58.244	39.884	90.227	70.964	344.818	(162.242)	373.573	(200.585)	641.419	(229.159)	578.145
Fundo de Garantia à Exportação - FGE	Implícito						4.194.083	(3.028)	779.263	818.528	354.601	(425.383)	(274.842)	(146.323)	(222.915)	1.619.149	527.624	(980.646)
Securitização Agrícola (implícito)	Implícito															173.544	-	-
Fundo Nacional de Desenvolvimento - FND	Implícito	266.438	126.841	179.483	123.868	98.152	158.395	395.509	812	-	-	-	-	-	-	-	-	-
Benefícios Tributários	Implícito	34.539.338	35.826.350	43.401.962	65.397.519	88.628.908	99.197.209	116.097.994	135.860.977	152.440.736	181.747.128	223.310.467	256.234.392	269.993.560	268.417.393	287.936.182	295.600.129	308.362.166
SIMPLES Nacional	Implícito	8.822.498	12.622.452	13.389.577	15.055.925	17.510.104	18.996.013	30.448.690	36.314.876	40.898.617	53.534.421	62.056.609	67.697.671	69.205.527	69.780.094	71.801.591	72.569.190	75.868.476
Zona Franca de Manaus e Áreas de Livre Comércio	Implícito	3.643.134	3.671.013	4.612.080	11.228.749	12.547.907	14.809.371	13.182.330	17.257.273	18.964.145	20.897.120	23.608.765	24.242.405	23.231.869	21.050.606	19.461.572	20.963.052	22.188.032
Rendimentos Isentos e Não Tributáveis - IRPF	Implícito	6.035.811	2.451.940	2.953.521	3.949.482	10.936.400	11.013.151	11.252.044	12.315.497	14.015.024	15.301.891	17.764.533	20.154.965	23.854.738	27.289.519	30.270.509	30.542.974	31.715.980

Tabela 1: Subsídios da União – por tipo, em valores nominais (R\$ mil correntes - continuação)

DISCRIMINAÇÃO	Tipologia	2003	2004	2005	2006	2007	2008	2009	2010	2011	2012	2013	2014	2015	2016	2017	2018	2019
Entidades Sem Fins Lucrativos - Imunes / Isentas	Implícito	2.937.469	5.430.628	6.918.863	5.273.434	5.376.441	5.904.244	11.926.922	13.450.081	14.609.994	17.173.479	18.343.092	20.716.366	19.505.110	23.538.691	26.734.417	27.242.681	28.450.006
Agricultura e Agroindústria - Desoneração Cesta Básica	Implícito	1.777.634	1.860.580	1.627.710	4.466.134	6.570.261	7.328.216	9.788.859	9.879.543	11.480.443	13.271.730	18.493.567	19.609.928	21.700.303	24.434.944	25.312.381	28.473.096	32.257.200
Deduções do Rendimento Tributável - IRPF	Implícito	3.084.505	2.561.786	2.972.688	3.159.453	8.913.399	10.273.607	9.197.710	9.488.758	10.644.594	12.012.167	12.905.431	14.224.558	15.353.389	17.067.709	19.132.517	20.870.288	21.671.814
Desoneração da Folha de Salários	Implícito	-	-	-	-	-	-	-	-	-	3.615.694	12.284.295	22.107.296	25.199.064	14.546.630	13.704.090	12.362.304	9.774.395
Benefícios do Trabalhador	Implícito	158.813	1.079.107	2.042.110	4.579.562	4.330.416	4.535.179	4.950.751	5.711.209	6.332.073	7.362.772	9.005.236	9.623.448	9.951.624	10.922.129	11.469.740	11.924.530	12.481.744
Poupança e Letra imobiliária Garantida	Implícito	-	5.178	4.936	652.205	2.345.571	2.830.854	2.976.136	3.447.350	4.328.072	4.351.163	5.029.334	6.448.254	7.500.894	7.785.761	9.533.694	8.283.333	8.487.261
Medicamentos, Produtos Farmacêuticos e Equipamentos Médicos	Implícito	847.893	964.560	1.398.146	3.958.468	2.875.891	3.091.655	3.455.615	3.613.704	3.576.448	4.187.920	4.337.938	5.034.384	6.619.069	9.534.980	14.743.516	13.199.495	13.847.938
Desenvolvimento Regional	Implícito	2.303.383	1.531.325	2.187.266	4.189.466	4.286.723	4.366.265	4.105.345	5.845.638	6.205.480	5.596.649	5.746.445	6.067.023	5.899.084	7.097.651	9.318.420	9.830.672	10.313.618
Programa de Inclusão Digital	Implícito	-	-	-	625.726	1.005.244	1.369.000	1.262.070	1.293.844	1.945.023	2.993.670	5.829.877	5.922.998	5.007.198	-	-	-	-
Informática e Automação	Implícito	1.530.000	823.020	1.369.063	2.038.482	2.755.400	3.261.371	3.103.252	3.570.760	3.771.520	4.482.200	4.934.899	5.207.255	5.022.390	4.735.712	5.507.877	6.112.264	6.356.755
Setor Automotivo	Implícito	753.183	882.288	1.056.464	768.733	1.523.482	1.946.288	1.716.024	1.996.615	1.719.201	1.255.630	2.519.386	3.760.208	4.180.933	5.085.474	5.517.447	5.377.573	6.665.661
Pesquisas Científicas e Inovação Tecnológica	Implícito	-	228.112	368.683	767.402	1.545.573	2.731.830	2.122.134	2.498.566	2.260.715	2.659.538	2.817.848	3.011.289	3.391.988	2.803.971	3.199.044	3.659.945	3.839.985
REIDI	Implícito	-	-	-	-	-	57.639	606.553	1.218.041	1.359.418	2.106.847	2.217.592	2.369.830	2.492.213	1.223.355	1.499.188	687.579	721.357

Tabela 1: Subsídios da União – por tipo, em valores nominais (R\$ mil correntes - continuação)

DISCRIMINAÇÃO	Tipologia	2003	2004	2005	2006	2007	2008	2009	2010	2011	2012	2013	2014	2015	2016	2017	2018	2019
Olimpíada	Implícito	-	-	-	-	-	-	-	-	-	-	66.560	96.202	227.679	1.208.203	20.081	-	-
Financiamentos Habitacionais	Implícito	136.945	130.657	159.491	137.680	264.383	869.581	494.328	809.277	1.918.700	1.443.878	1.540.048	1.989.792	1.901.472	1.493.284	1.477.736	1.804.582	1.893.235
Embarcações e Aeronaves	Implícito	217.834	214.039	228.775	633.231	984.309	976.289	871.103	766.083	942.734	1.061.327	1.531.317	1.737.778	2.100.242	2.157.729	3.443.735	3.842.474	4.043.085
MEI - Microempreendedor Individual	Implícito	-	-	-	-	-	-	-	-	199.808	500.536	786.448	990.866	1.404.148	1.676.101	2.060.914	2.562.106	3.147.544
Transporte Coletivo	Implícito	-	-	-	-	-	-	-	-	-	-	746.490	1.414.214	1.543.038	530.573	551.349	498.876	523.384
Cultura e Audiovisual	Implícito	357.135	239.051	403.266	917.887	1.107.019	957.980	826.680	1.088.957	1.215.350	1.143.468	1.219.765	1.366.852	1.491.224	1.304.198	1.376.403	1.440.915	1.520.430
Álcool	Implícito	-	-	-	-	-	-	-	-	-	-	747.000	1.370.000	1.466.000	1.304.269	-	-	-
PROUNI	Implícito	-	-	-	215.890	348.766	434.174	530.599	578.116	564.546	758.423	1.057.372	1.129.961	1.730.302	2.170.886	2.358.668	2.506.203	2.629.324
Termoeletricidade	Implícito	-	15.067	294.473	55.745	65.651	73.223	74.229	124.491	87.321	196.958	366.890	557.325	658.081	439.463	485.734	523.795	488.502
REPUBL-Redes	Implícito	-	-	-	-	-	-	-	-	-	-	-	29.078	174.091	298.944	-	-	-
Petroquímica	Implícito	159.106	237.880	615.177	341.388	358.083	422.764	274.803	350.281	423.237	545.236	1.166.908	1.284.371	855.579	584.135	394.292	302.818	262.941
Gás Natural Liquefeito	Implícito	-	-	-	-	-	-	-	-	52.523	333.955	679.160	902.459	592.569	148.676	158.025	302.818	201.722
Incentivo à Formalização do Emprego Doméstico	Implícito	-	-	-	158.573	227.317	260.831	292.683	343.070	378.360	469.533	525.080	574.165	594.032	558.358	586.913	596.154	-
Horário Eleitoral Gratuito	Implícito	174.110	238.585	283.549	494.637	150.710	420.395	201.129	604.264	207.223	436.272	254.582	852.117	305.498	657.848	441.371	586.815	35.255
Fundos Constitucionais	Implícito	-	53.154	55.185	105.282	109.954	197.883	221.370	263.664	472.785	417.220	352.258	460.060	526.780	485.309	739.632	1.111.973	1.059.781

Tabela 1: Subsídios da União – por tipo, em valores nominais (R\$ mil correntes - continuação)

DISCRIMINAÇÃO	Tipologia	2003	2004	2005	2006	2007	2008	2009	2010	2011	2012	2013	2014	2015	2016	2017	2018	2019
Minha Casa, Minha Vida	Implícito	-	-	-	-	-	-	12.421	298.050	432.664	555.317	536.604	634.000	518.188	381.775	267.619	253.683	209.348
Fundos da Criança e do Adolescente	Implícito	-	71.920	51.625	192.059	252.837	224.162	200.300	259.033	288.142	256.418	269.961	294.593	284.940	300.663	342.929	382.807	400.091
Livros Técnicos e Científicos	Implícito	-	-	-	159.689	185.149	215.066	231.589	276.588	353.063	350.311	288.441	302.180	668.579	909.993	1.136.953	1.007.383	1.056.872
Aquisição de Automóveis - Taxistas e Portadores de Deficiência (IPI e IOF)	Implícito	-	100.477	43.327	113.886	138.460	175.869	91.424	190.256	268.940	232.932	329.818	483.757	559.344	609.719	1.052.368	1.222.716	1.382.891
Máquinas e Equipamentos - Cnpq	Implícito	199.491	245.395	126.002	235.716	280.451	492.479	502.208	494.918	434.807	362.930	432.165	476.399	462.058	281.885	122.205	174.162	193.832
Rede Arrecadadora	Implícito	-	-	-	-	-	-	-	-	-	-	99.830	244.300	287.408	270.108	269.245	269.682	272.384
PADIS	Implícito	-	-	-	-	-	-	-	-	14.667	32.057	125.205	226.290	237.957	259.813	377.113	814.644	854.948
Doações a Instituições de Ensino e Pesquisa e Entidades Cívis Sem Fins Lucrativos	Implícito	-	59.853	107.726	122.268	155.972	151.374	95.601	161.739	246.721	217.493	217.829	232.762	195.772	277.922	278.492	292.580	306.954
Cadeira de Rodas e Aparelhos Assistivos	Implícito	-	-	-	-	-	2.092	5.024	106.701	201.221	163.191	194.825	220.308	488.470	654.934	693.962	728.868	764.675
Dona de Casa	Implícito	-	-	-	-	-	-	-	-	5.503	125.073	203.415	224.718	217.378	216.135	205.443	201.768	209.517
Incentivo ao Desporto	Implícito	-	7.620	-	-	49.769	68.025	99.963	167.274	198.729	173.240	186.906	200.006	200.702	229.021	212.736	224.343	235.295
Seguro Rural	Implícito	-	-	-	-	-	52.679	66.486	63.749	76.043	91.531	143.602	181.511	194.317	218.904	242.364	262.018	304.789
REPORTO	Implícito	-	-	-	26.928	44.294	102.164	107.433	101.197	161.596	182.465	269.182	255.282	284.917	236.854	243.019	176.561	185.486

Tabela 1: Subsídios da União – por tipo, em valores nominais (R\$ mil correntes - continuação)

DISCRIMINAÇÃO	Tipologia	2003	2004	2005	2006	2007	2008	2009	2010	2011	2012	2013	2014	2015	2016	2017	2018	2019
REPENEC	Implícito	-	-	-	-	-	-	-	-	159.928	421.122	263.441	385.483	360.041	13.486	-	-	-
Investimentos em Infra-Estrutura	Implícito	-	-	-	-	-	-	-	-	-	-	12.284	36.283	83.674	142.007	169.060	283.765	379.894
Motocicletas	Implícito	-	-	-	-	-	-	86.907	100.059	191.522	86.066	61.371	51.510	92.591	86.849	50.229	131.550	138.013
RENUCLEAR	Implícito	-	-	-	-	-	-	-	-	-	-	-	87.400	94.303	-	-	-	-
Fundos do Idoso	Implícito	-	-	-	-	-	-	-	-	5.206	22.828	69.071	74.421	150.227	179.138	186.537	198.650	208.317
PRONON	Implícito	-	-	-	-	-	-	-	-	-	3.423	67.971	70.039	122.283	69.699	107.829	112.849	118.339
Água Mineral	Implícito	-	-	-	-	-	-	-	-	-	13.110	57.870	64.100	70.340	282.095	130.446	138.475	145.278
RETID	Implícito	-	-	-	-	-	-	-	-	-	-	-	59.179	62.235	4.636	11.596	10.762	11.366
Biodiesel	Implícito	-	-	-	471	8.895	18.049	12.533	26.351	44.347	28.782	52.203	55.787	58.668	61.686	64.675	67.928	71.265
Papel - Jornais e Periódicos	Implícito	-	-	-	63.277	97.042	114.266	136.320	50.729	50.247	57.500	110.960	118.577	156.876	14.215	-	-	-
TI e TIC - Tecnologia de Informação e Tecnologia da Informação e da Comunicação	Implícito	-	-	-	-	-	-	34.337	82.241	102.634	12.523	35.528	37.967	39.927	424.838	181.184	190.297	199.646
RECINE	Implícito	-	-	-	-	-	-	-	-	-	-	14.839	40.711	72.597	11.631	6.534	5.714	6.033
Isenções a Imóveis Rurais (ITR)	Implícito	-	-	19.654	23.100	25.295	24.395	25.587	26.877	28.660	30.209	32.083	34.114	37.195	40.445	41.839	43.372	44.991
Promoção de produtos e serviços brasileiros	Implícito	-	-	-	3.749	4.112	5.858	3.624	16.623	13.841	17.547	23.938	23.309	40.103	31.241	31.646	35.634	41.010
Transporte Escolar	Implícito	-	-	-	-	-	15.878	27.046	54.563	21.259	104.039	42.318	23.382	5.571	180.749	111.674	76.222	79.966

Tabela 1: Subsídios da União – por tipo, em valores nominais (R\$ mil correntes - continuação)

DISCRIMINAÇÃO	Tipologia	2003	2004	2005	2006	2007	2008	2009	2010	2011	2012	2013	2014	2015	2016	2017	2018	2019
Pronas/PCD	Implícito	-	-	-	-	-	-	-	-	-	2.477	10.148	11.243	93.402	34.150	29.469	30.593	32.064
Creches e Pré-Escolas	Implícito	-	-	-	-	-	-	-	-	-	-	-	6.016	19.351	7.660	7.227	18.592	-
Indústria Cinematográfica e Radiodifusão	Implícito	-	-	-	6.949	15.996	23.351	22.638	15.367	18.853	18.021	23.681	16.422	15.613	6.547	5.103	4.929	5.171
PATVD	Implícito	-	-	-	-	-	-	-	-	-	882	1.018	4.767	4.761	3.908	196	-	-
Resíduos Sólidos	Implícito	-	-	-	-	-	-	-	-	6	5	-	1.687	922	2.467	6.136	6.383	-
Evento Esportivo, Cultural e Científico	Implícito	-	-	-	-	-	-	-	-	-	11	115	277	349	76	545	1.303	2.283
Aerogeradores	Implícito	-	-	-	-	-	-	-	-	-	-	-	-	118.449	42.276	47.181	51.375	53.899
RETAERO	Implícito	-	-	-	-	-	-	-	-	-	-	8.436	-	-	1.373	1.771	2.016	2.124
REIF	Implícito	-	-	-	-	-	-	-	-	-	-	-	-	-	-	-	-	-
Vale-Cultura	Implícito	-	-	-	-	-	-	-	-	-	-	3.003	-	-	-	-	-	-
Construção Civil	Implícito	-	-	-	558.099	1.221.069	342.869	455.192	538.696	535.683	-	-	-	-	-	-	-	-
PROUCA-REICOMP	Implícito	-	-	-	-	-	-	-	-	13.100	17.075	77	64	41	-	-	-	-
Crédito Presumido	Implícito	-	-	-	-	-	-	-	-	-	-	-	-	-	-	-	-	-
Lojas Francas	Implícito	151.077	-	-	-	-	-	-	-	-	-	-	-	-	-	-	-	-
Empresas montadoras	Implícito	-	-	-	-	-	-	-	-	-	-	-	-	-	-	-	-	-

Tabela 1: Subsídios da União – por tipo, em valores nominais (R\$ mil correntes - continuação)

DISCRIMINAÇÃO	Tipologia	2003	2004	2005	2006	2007	2008	2009	2010	2011	2012	2013	2014	2015	2016	2017	2018	2019
Seguro de Vida e Congêneres (IOF)	Implícito	-	-	-	-	-	-	-	-	-	-	-	-	-	-	-	-	-
Produtos Químicos e Farmacêuticos	Implícito	-	-	-	-	-	-	-	-	-	-	-	-	-	-	-	-	-
Programa de Alimentação do Trabalhador - PAT (IRPJ)	Implícito	-	-	-	-	-	-	-	-	-	-	-	-	-	-	-	-	-
RECOPA	Implícito	-	-	-	-	-	-	-	-	-	55.487	162.999	7.961	-	-	-	-	-
PDTI/PDTA	Implícito	100.100	53.100	62.100	102.834	2.416	1.313	-	-	-	-	-	-	-	-	-	-	-
Deduções com Benefícios Previdenciários e Assistenciais e FAPI (IRPJ)	Implícito	-	43.171	47.195	-	-	-	-	-	-	-	-	-	-	-	-	-	-
Trem de Alta Velocidade	Implícito	-	-	-	-	-	-	-	-	-	-	-	-	-	-	-	-	-
RECOM	Implícito	-	-	-	-	-	-	-	-	-	-	-	-	-	-	-	-	-
Copa do Mundo	Implícito	-	-	-	-	-	-	-	-	-	3.354	24.600	94.467	7.882	-	-	-	-
Empreendimentos Turísticos (IRPJ)	Implícito	-	4.392	3.311	-	-	-	-	-	-	-	-	-	-	-	-	-	-
Equipamentos Desportivos	Implícito	-	-	-	-	-	-	4	3	-	15	5	-	-	-	-	-	-
Telecomunicações em áreas rurais e regiões remotas	Implícito	-	-	-	-	-	-	-	-	-	-	-	-	-	13.296	-	-	-
Associações de Poupança e Empréstimos e Planos de Poupança e Investimentos - PAIT	Implícito	-	-	-	-	-	-	-	-	-	-	-	-	-	-	-	-	-

Tabela 1: Subsídios da União – por tipo, em valores nominais (R\$ mil correntes - continuação)

DISCRIMINAÇÃO	Tipologia	2003	2004	2005	2006	2007	2008	2009	2010	2011	2012	2013	2014	2015	2016	2017	2018	2019
Bagagem (II e IPI vinculado à importação)	Implícito	799.908	-	-	-	-	-	-	-	-	-	-	-	-	-	-	-	-
Material Promocional (II e IPI vinculado à importação)	Implícito	-	-	-	-	-	-	-	-	-	-	-	-	-	-	-	-	-
Adicional ao Frete para Renovação da Marinha Mercante	Implícito	-	-	-	-	-	-	-	-	-	-	-	-	-	-	-	-	-
Demais	Implícito	349.309	-	-	14.958	8.148	39.515	-	-	-	-	-	-	-	-	-	-	-
TOTAL		51.874.762	61.352.599	76.102.396	88.835.828	106.306.039	122.999.852	139.148.117	164.779.673	204.340.463	237.635.471	300.340.412	317.534.840	398.777.708	383.724.832	372.104.846	317.273.164	348.343.911

Elaboração: SECAP/ME

Tabela 2: Subsídios da União - por tipo, em valores constantes (R\$ mil de 2019)

DISCRIMINAÇÃO	Tipologia	2003	2004	2005	2006	2007	2008	2009	2010	2011	2012	2013	2014	2015	2016	2017	2018	2019
Benefícios Financeiros	Explícito	13.710.186	28.785.505	16.154.476	14.101.977	18.357.200	13.693.018	16.488.335	23.020.509	31.001.885	29.782.491	28.827.306	31.569.981	94.066.950	40.836.530	26.509.325	29.698.574	21.543.086
Programa de Sustentação do Investimento - PSI	Explícito									673.406	1.119.466	170.885	146.056	36.631.765	11.364.014	8.504.249	5.196.507	3.261.635
Subvenção à Comercialização de Óleo Diesel Combustível de Uso Rodoviário	Explícito																4.996.155	1.975.058
Minha Casa Minha Vida - MCMV	Explícito							2.763.839	2.631.167	12.105.882	16.757.800	19.894.972	22.988.494	25.050.146	8.860.637	3.890.541	4.740.065	4.642.393
PRONAF (Equalização)	Explícito	1.365.031	1.370.143	1.604.222	2.199.089	1.103.756	1.470.823	1.350.165	542.127	3.453.263	3.522.596	2.404.914	602.128	12.248.831	5.973.040	4.397.377	2.994.261	2.667.976
Fundo de Compensação das Variações Salariais - FCVS	Explícito	1.277.444	18.372.856	273.786	2.078.057	6.848.822	5.412.774	1.219.548	10.877.064	8.675.731	998.466	18.777	-	4.453.833	3.966.120	632.669	1.660.636	1.582.010
Operações de Investimento Rural e Agroindustrial	Explícito	621.376	769.904	563.034	979.520	53.582	52.320	(127.158)	(567)	37.040	97.604	465.747	93.382	3.023.323	3.302.735	2.339.468	1.637.067	1.571.753
Subvenção a Consumidores de Energia Elétrica da Subclasse Baixa Renda	Explícito	-	2.472.683	2.751.515	2.828.190	1.845.373	2.471.278	3.024.267	2.803.608	1.986.773	2.378.721	2.803.295	3.003.717	2.590.869	2.522.821	2.536.040	2.515.038	2.489.707
Custeio Agropecuário	Explícito	854.012	239.755	429.787	689.943	1.864.570	822.831	348.079	818.307	1.440.073	1.960.869	176.902	844.788	6.262.657	2.024.625	2.192.736	1.184.375	1.144.121
Subvenção Econômica ao Prêmio do Seguro Rural - PSR	Explícito	-	13	4.872	62.865	118.815	290.556	313.874	331.914	397.869	473.855	576.740	541.494	677.120	870.499	559.071	391.993	440.262
Programa Especial de Saneamento de Ativos - PESA (Explícito)	Explícito	436.548	305.144	633.183	398.339	421.682	438.305	435.028	166.446	695.239	240.670	421.199	428.755	363.916	692.746	210.402	943.578	670.017
PROEX (Equalização)	Explícito	2.199.155	1.088.005	1.281.031	906.583	746.307	566.420	693.300	387.912	635.687	876.255	723.845	1.081.334	891.685	688.910	624.371	907.486	266.337

Tabela 2: Subsídios da União - por tipo, em valores constantes (R\$ mil de 2019 - continuação)

DISCRIMINAÇÃO	Tipologia	2003	2004	2005	2006	2007	2008	2009	2010	2011	2012	2013	2014	2015	2016	2017	2018	2019	
FUNCAFÉ (Equalização)	Explícito					5.079	43.672	93.106	138.464	102.988	110.984	95.681	137.083	122.455	122.496	121.200	111.385	42.696	
AGF e Estoques Estratégicos	Explícito	1.813.391	487.955	1.799.924	504.939	(242.344)	(289.734)	4.240.012	1.867.523	(692.169)	(98.690)	52.210	598.647	189.959	120.664	116.874	489.524	210.042	
Empréstimos do Governo Federal - EGF	Explícito	39.408	12.170	14.113	6.643	60.252	14.330	20.234	148.453	120.428	258.699	120.067	10.050	364.040	90.323	79.629	55.559	23.966	
FDNE (Equalização)	Explícito													19.684	67.609	44.701	40.896	35.631	
Programa de Apoio ao Setor Sucroalcooleiro - PASS	Explícito	20.761	88.347	42.226	-	-	-	-	-	-	1.066	-	-	59.169	62.932	49.509	29.069	14.736	
Garantia e Sustentação de Preços	Explícito	61.781	32.861	496.579	1.830.308	2.302.010	1.726.086	1.627.588	2.274.967	1.301.950	657.214	213.631	593.411	622.915	55.584	174.842	440.347	63.299	
Financiamentos destinados à Reestruturação Produtiva e às Exportações (Revitaliza)	Explícito							103.166	-	40.337	85.355	9.626	3.751	2.858	28.884	17.530	9.537	5.607	
FDCO (Equalização)	Explícito													287	6.896	3.168	3.257	2.944	
Garantia e Sustentação de Preços da Agricultura Familiar	Explícito									-	-	-	3.546	5.924	6.447	5.237	9.912	20.776	
Plano Nacional dos Direitos da Pessoa com Deficiência - Viver sem Limite - PCD	Explícito									-	20	679	1.100	6.032	6.292	6.775	6.881	7.137	
FDA (Equalização)	Explícito														-	1.589	2.935	2.120	1.556
Subvenção ao Preço do Óleo Diesel de Embarcações Pesqueiras	Explícito	6.712	16.645	13.153	39.257	49.700	37.769	38.306	33.124	27.163	2.519	8.616	7.826	4.952	667	-	2.345	-	
Securitização Agrícola	Explícito	4.623.198	2.795.393	5.680.778	983.568	2.918.642	-	-	-	-	-	-	-	-	-	-	923.648	360.741	

Tabela 2: Subsídios da União - por tipo, em valores constantes (R\$ mil de 2019 - continuação)

DISCRIMINAÇÃO	Tipologia	2003	2004	2005	2006	2007	2008	2009	2010	2011	2012	2013	2014	2015	2016	2017	2018	2019
Programa de Revitalização de Cooperativas de Produção Agropecuária - RECOOP	Explícito							1.667	-	-	-	-	-	-	-	-	-	-
Recuperação da Lavoura Cacaueira (Equalização)	Explícito	1.414	2.550	2.494	2.234	569	17.159	1.471	-	223	637	-	-	-	-	-	30.744	-
Investimentos na Região Centro-Oeste (equalização FAT)	Explícito	-	117	8.866	17.063	13.313	5.697	1.928	-	-	-	-	-	-	-	-	-	-
Programa Nacional de Microcrédito Produtivo Orientado - Programa Crescer	Explícito										338.384	669.521	484.419	474.532	-	-	5.683	-
Financ. em Projetos de Habitação Popular	Explícito	380.099	729.521	554.914	575.380	247.073	612.731	339.916	-	-	-	-	-	-	-	-	-	-
Subv. aos Produtores de Borracha Natural	Explícito	9.856	1.443	-	-	-	-	-	-	-	-	-	-	-	-	-	-	-
Subvenção nas Operações de Crédito Rural na área da SUDENE/SUDAM	Explícito	-	-	-	-	-	-	-	-	-	-	-	-	-	-	-	370.506	42.687
Benefícios Creditícios	Implícito	27.850.091	28.624.189	52.662.852	33.242.720	16.095.567	30.205.561	24.041.291	25.388.770	50.470.287	53.453.361	79.193.308	49.276.070	61.713.140	87.432.248	64.001.141	(7.216.489)	18.438.658
Empréstimos da União ao BNDES	Implícito						32.784	8.047.630	14.177.336	16.542.930	18.383.201	14.905.797	28.055.008	22.945.335	32.422.711	16.841.715	5.216.743	2.202.167
Fundo de Amparo ao Trabalhador - FAT	Implícito	9.442.051	15.679.424	25.123.067	18.796.160	10.125.667	7.033.981	(1.507.846)	(2.520.547)	14.720.977	15.782.533	17.546.066	6.223.345	6.565.550	17.655.239	16.187.602	(27.687.411)	3.342.273
Fundos Constitucionais de Financiamento - FNE, FNO e FCO	Implícito	7.659.815	6.364.569	21.388.350	8.594.555	8.024.642	10.239.504	9.432.997	10.366.796	12.034.631	11.815.372	11.556.503	13.092.330	15.221.254	16.686.665	14.406.029	11.280.782	11.272.510
Fundo de Financiamento ao Estudante do Ensino Superior - FIES	Implícito	729.215	478.102	640.562	316.672	593.938	3.209.827	1.035.654	1.650.842	25.260	774.541	828.340	2.426.158	8.050.299	12.719.466	8.154.669	4.951.380	3.704.640

Tabela 2: Subsídios da União - por tipo, em valores constantes (R\$ mil de 2019 - continuação)

DISCRIMINAÇÃO	Tipologia	2003	2004	2005	2006	2007	2008	2009	2010	2011	2012	2013	2014	2015	2016	2017	2018	2019
Fundo da Marinha Mercante - FMM	Implícito	828.989	973.209	965.456	1.118.980	919.174	2.424.431	6.455	(8.609)	2.851.377	(357.234)	5.037.442	2.684.660	2.730.772	3.174.229	(3.065.698)	(2.023.221)	1.339.692
Programa de Estímulo à Reestruturação e ao Sistema Financeiro Nacional - PROER	Implícito	5.244.691	2.432.967	2.350.264	2.815.713	(4.908.079)	(2.778.954)	5.144.660	(582.148)	(464.574)	3.317.505	24.363.008	790.086	955.813	1.283.822	1.128.095	92.082	(140.225)
FDNE (Financiamento)	Implícito						137.288	8.556	197.454	825.231	478.150	2.312.010	829.137	712.102	746.430	506.243	206.429	130.159
FUNCAFÉ (Financiamento)	Implícito	647.702	431.078	535.325	382.576	337.764	659.452	809.552	552.231	474.551	396.336	193.075	127.202	557.128	642.506	419.353	(266.802)	(55.248)
PROEX (Financiamento)	Implícito	1.091.455	328.386	632.120	208.986	(289.972)	(351.643)	(612.653)	(563.743)	480.494	410.528	190.851	273.321	146.968	639.672	262.834	83.617	29.696
Fundo de Terras e da Reforma Agrária - Banco da Terra	Implícito	175.535	296.410	290.947	316.998	304.400	446.679	238.970	535.157	498.102	442.877	374.083	25.790	836.819	505.460	349.431	276.716	243.670
PESA (Implícito)	Implícito								331.699	329.252	345.277	335.482	335.425	458.545	464.682	450.570	-	-
Fundo Nacional de Desenvolvimento Científico e Tecnológico - FNDCT	Implícito						580.563	387.945	283.211	513.259	542.572	1.399.049	(5.449.943)	1.921.162	420.373	5.304.470	22.187	(3.232.890)
PRONAF (Financiamento)	Implícito	980.614	1.153.850	109.014	292.074	651.308	497.347	240.467	(448.905)	176.960	462.167	292.619	326.006	394.701	454.329	325.816	323.652	97.494
FDCO (Financiamento)	Implícito												19.995	20.634	52.225	86.990	29.200	(42.392)
Fundo de Garantia para a Promoção da Competitividade - FGPC	Implícito	119.293	18.944	65.789	30.901	55.232	12.702	(20.467)	11.523	(21.997)	(19.429)	(36.658)	29.601	(88.484)	14.777	2.477	(32.654)	(48.314)
Recuperação da Lavoura Cacaueira (Financiamento)	Implícito	9.934	5.620	3.415	20.297	2.521	2.383	1.353	1.383	5.793	4.166	4.814	7.625	11.390	12.117	9.883	7.284	6.136

Tabela 2: Subsídios da União - por tipo, em valores constantes (R\$ mil de 2019 - continuação)

DISCRIMINAÇÃO	Tipologia	2003	2004	2005	2006	2007	2008	2009	2010	2011	2012	2013	2014	2015	2016	2017	2018	2019
Programa de Revitalização de Cooperativas de Produção Agropecuária - RECOOP (Financiamento)	Implícito	178.898	130.463	154.046	39.196	40.459	50.885	23.964	16.928	37.800	25.603	-	11.384	10.940	8.415	4.499	8	1.229
Fundo para o Desenvolvimento Regional com Recursos da Desestatização - FRD	Implícito	103.134	45.895	26.779	59.405	47.212	39.498	11.532	15.569	13.679	15.391	3.807	45.389	(12.676)	236	8.649	(6.087)	(9.439)
FDA (Financiamento)	Implícito						(58.323)	102.411	66.765	141.638	105.688	483.545	(213.972)	451.883	(223.132)	689.748	(237.714)	578.145
Fundo de Garantia à Exportação - FGE	Implícito						7.735.035	(5.324)	1.304.470	1.284.925	528.116	(596.523)	(362.475)	(176.995)	(247.973)	1.741.146	547.320	(980.646)
Securitização Agrícola (implícito)	Implícito															186.620	-	-
Fundo Nacional de Desenvolvimento - FND	Implícito	638.764	285.270	377.719	250.209	191.299	292.123	695.434	1.359	-	-	-	-	-	-	-	-	-
Benefícios Tributários	Implícito	82.805.267	80.575.087	91.338.454	132.101.071	172.737.936	182.946.774	204.138.100	227.428.369	239.301.413	270.680.365	313.152.679	337.934.538	326.590.047	298.589.332	309.631.121	306.634.811	308.362.166
SIMPLES Nacional	Implícito	21.151.225	28.388.467	28.178.064	30.412.528	34.127.231	35.033.842	53.538.717	60.790.326	64.202.634	79.730.100	87.023.209	89.283.023	83.712.502	77.623.851	77.211.578	75.278.181	75.868.476
Zona Franca de Manaus e Áreas de Livre Comércio	Implícito	8.734.120	8.256.275	9.706.019	22.681.743	24.455.899	27.312.530	23.178.830	28.888.306	29.769.909	31.122.583	33.107.038	31.972.078	28.101.771	23.416.837	20.927.931	21.745.598	22.188.032
Rendimentos Isentos e Não Tributáveis - IRPF	Implícito	14.470.369	5.514.523	6.215.619	7.977.839	21.315.067	20.311.261	19.784.760	20.615.879	22.000.780	22.789.473	24.911.555	26.581.361	28.855.207	30.357.046	32.551.281	31.683.136	31.715.980
Entidades Sem Fins Lucrativos - Imunes / Isentas	Implícito	7.042.345	12.213.730	14.560.591	10.652.183	10.478.696	10.889.041	20.971.414	22.515.148	22.934.764	25.576.875	25.722.881	27.321.763	23.593.803	26.184.600	28.748.757	28.259.644	28.450.006
Agricultura e Agroindústria - Desoneração Cesta Básica	Implícito	4.261.733	4.184.528	3.425.479	9.021.460	12.805.454	13.515.233	17.212.004	16.538.144	18.021.995	19.765.906	25.933.894	25.862.539	26.249.156	27.181.598	27.219.576	29.535.990	32.257.200
Deduções do Rendimento Tributável - IRPF	Implícito	7.394.851	5.761.573	6.255.955	6.382.003	17.372.233	18.947.341	16.172.570	15.883.978	16.709.880	17.890.009	18.097.541	18.760.047	18.571.791	18.986.235	20.574.082	21.649.371	21.671.814

Tabela 2: Subsídios da União - por tipo, em valores constantes (R\$ mil de 2019 - continuação)

DISCRIMINAÇÃO	Tipologia	2003	2004	2005	2006	2007	2008	2009	2010	2011	2012	2013	2014	2015	2016	2017	2018	2019
Desoneração da Folha de Salários	Implícito	-	-	-	-	-	-	-	-	-	5.384.940	17.226.510	29.156.192	30.481.332	16.181.770	14.736.643	12.823.786	9.774.395
Benefícios do Trabalhador	Implícito	380.742	2.426.961	4.297.574	9.250.581	8.439.991	8.364.111	8.705.034	9.560.442	9.940.086	10.965.553	12.628.220	12.691.878	12.037.700	12.149.850	12.333.943	12.369.670	12.481.744
Poupança e Letra imobiliária Garantida	Implícito	-	11.646	10.388	1.317.434	4.571.524	5.220.869	5.233.016	5.770.790	6.794.206	6.480.291	7.052.735	8.504.275	9.073.244	8.660.933	10.252.023	8.592.548	8.487.261
Medicamentos, Produtos Farmacêuticos e Equipamentos Médicos	Implícito	2.032.755	2.169.339	2.942.366	7.995.989	5.605.118	5.701.857	6.076.097	6.049.262	5.614.306	6.237.170	6.083.177	6.639.594	8.006.569	10.606.776	15.854.386	13.692.229	13.847.938
Desenvolvimento Regional	Implícito	5.522.174	3.444.019	4.603.053	8.462.599	8.354.832	8.052.586	7.218.535	9.785.473	9.741.360	8.335.223	8.058.353	8.001.488	7.135.660	7.895.476	10.020.529	10.197.649	10.313.618
Programa de Inclusão Digital	Implícito	-	-	-	1.263.948	1.959.222	2.524.810	2.219.130	2.165.867	3.053.297	4.458.545	8.175.352	7.811.542	6.056.815	-	-	-	-
Informática e Automação	Implícito	3.668.051	1.851.009	2.881.163	4.117.675	5.370.281	6.014.859	5.456.528	5.977.376	5.920.531	6.675.448	6.920.306	6.867.585	6.075.192	5.268.039	5.922.875	6.340.433	6.356.755
Setor Automotivo	Implícito	1.805.695	1.984.307	2.223.305	1.552.817	2.969.269	3.589.488	3.017.330	3.342.291	2.698.801	1.870.040	3.532.985	4.959.148	5.057.347	5.657.116	5.933.166	5.578.317	6.665.661
Pesquisas Científicas e Inovação Tecnológica	Implícito	-	513.034	775.884	1.550.130	3.012.324	5.038.241	3.731.402	4.182.547	3.548.870	3.960.914	3.951.524	3.971.436	4.103.022	3.119.156	3.440.081	3.796.570	3.839.985
REIDI	Implícito	-	-	-	-	-	106.302	1.066.518	2.038.975	2.134.014	3.137.778	3.109.772	3.125.449	3.014.634	1.360.868	1.612.146	713.246	721.357
Olimpíada	Implícito	-	-	-	-	-	-	-	-	-	-	93.339	126.875	275.405	1.344.014	21.594	-	-
Financiamentos Habitacionais	Implícito	328.313	293.853	335.645	278.109	515.283	1.603.744	869.189	1.354.713	3.011.974	2.150.402	2.159.640	2.624.236	2.300.061	1.661.139	1.589.078	1.871.947	1.893.235
Embarcações e Aeronaves	Implícito	522.238	481.384	481.453	1.279.109	1.918.421	1.800.545	1.531.683	1.282.407	1.479.903	1.580.659	2.147.397	2.291.867	2.540.498	2.400.273	3.703.208	3.985.913	4.043.085
MEI - Microempreendedor Individual	Implícito	-	-	-	-	-	-	-	-	313.658	745.461	1.102.852	1.306.803	1.698.488	1.864.506	2.216.197	2.657.748	3.147.544
Transporte Coletivo	Implícito	-	-	-	-	-	-	-	-	-	-	1.046.818	1.865.136	1.866.493	590.213	592.891	517.499	523.384

Tabela 2: Subsídios da União - por tipo, em valores constantes (R\$ mil de 2019 - continuação)

DISCRIMINAÇÃO	Tipologia	2003	2004	2005	2006	2007	2008	2009	2010	2011	2012	2013	2014	2015	2016	2017	2018	2019
Cultura e Audiovisual	Implícito	856.202	537.636	848.665	1.854.104	2.157.582	1.766.777	1.453.572	1.822.890	1.907.855	1.702.994	1.710.501	1.802.672	1.803.817	1.450.798	1.480.110	1.494.704	1.520.430
Álcool	Implícito	-	-	-	-	-	-	-	-	-	-	1.047.533	1.806.823	1.773.305	1.450.878	-	-	-
PROUNI	Implícito	-	-	-	436.092	679.746	800.735	932.966	967.754	886.224	1.129.538	1.482.773	1.490.248	2.093.011	2.414.908	2.536.385	2.599.759	2.629.324
Termoeletricidade	Implícito	-	33.887	619.712	112.604	127.953	135.043	130.520	208.394	137.077	293.334	514.497	735.027	796.029	488.861	522.332	543.348	488.502
REPUBL-Redes	Implícito	-	-	-	-	-	-	-	-	-	-	-	38.349	210.584	332.547	-	-	-
Petroquímica	Implícito	381.445	535.004	1.294.626	689.594	697.904	779.692	483.193	586.364	664.397	812.033	1.636.378	1.693.892	1.034.927	649.795	424.000	314.122	262.941
Gás Natural Liquefeito	Implícito	-	-	-	-	-	-	-	-	82.451	497.367	952.399	1.190.207	716.784	165.388	169.932	314.122	201.722
Incentivo à Formalização do Emprego Doméstico	Implícito	-	-	-	320.313	443.041	481.043	514.632	574.292	593.950	699.287	736.330	757.237	718.554	621.121	631.135	618.409	-
Horário Eleitoral Gratuito	Implícito	417.414	536.588	596.722	999.153	293.735	775.322	353.651	1.011.526	325.299	649.750	357.006	1.123.814	369.537	731.795	474.626	608.721	35.255
Fundos Constitucionais	Implícito	-	119.545	116.135	212.666	214.301	364.951	389.241	441.368	742.178	621.376	493.979	606.750	637.204	539.861	795.361	1.153.482	1.059.781
Minha Casa, Minha Vida	Implícito	-	-	-	-	-	-	21.839	498.930	679.196	827.048	752.491	836.150	626.811	424.690	287.783	263.153	209.348
Fundos da Criança e do Adolescente	Implícito	-	161.752	108.643	387.953	492.779	413.416	352.193	433.616	452.325	381.889	378.571	388.523	344.670	334.459	368.768	397.098	400.091
Livros Técnicos e Científicos	Implícito	-	-	-	322.568	360.856	396.641	407.209	463.002	554.238	521.727	404.486	398.530	808.728	1.012.282	1.222.618	1.044.988	1.056.872
Aquisição de Automóveis - Taxistas e Portadores de Deficiência (IPI e IOF)	Implícito	-	225.977	91.181	230.045	269.859	324.351	160.753	318.485	422.182	346.912	462.511	638.003	676.595	678.256	1.131.660	1.268.360	1.382.891
Máquinas e Equipamentos - Cnpq	Implícito	478.263	551.904	265.168	476.140	546.599	908.267	883.045	828.483	682.559	540.520	606.033	628.299	558.916	313.570	131.413	180.663	193.832

Tabela 2: Subsídios da União - por tipo, em valores constantes (R\$ mil de 2019 - continuação)

DISCRIMINAÇÃO	Tipologia	2003	2004	2005	2006	2007	2008	2009	2010	2011	2012	2013	2014	2015	2016	2017	2018	2019
Rede Arrecadadora	Implícito	-	-	-	-	-	-	-	-	-	-	139.993	322.195	347.655	300.469	289.532	279.749	272.384
PADIS	Implícito	-	-	-	-	-	-	-	-	23.025	47.743	175.577	298.443	287.838	289.018	405.528	845.054	854.948
Doações a Instituições de Ensino e Pesquisa e Entidades Cívis Sem Fins Lucrativos	Implícito	-	134.613	226.706	246.978	303.991	279.175	168.098	270.748	387.302	323.918	305.465	306.979	236.810	309.163	299.475	303.502	306.954
Cadeira de Rodas e Aparelhos Assistivos	Implícito	-	-	-	-	-	3.858	8.834	178.615	315.877	243.044	273.206	290.554	590.864	728.553	746.250	756.076	764.675
Dona de Casa	Implícito	-	-	-	-	-	-	-	-	8.639	186.274	285.253	296.369	262.945	240.430	220.923	209.300	209.517
Incentivo ao Desporto	Implícito	-	17.138	-	-	96.999	125.457	175.768	280.013	311.965	258.011	262.102	263.778	242.773	254.764	228.765	232.718	235.295
Seguro Rural	Implícito	-	-	-	-	-	97.155	116.903	106.715	119.372	136.319	201.376	239.385	235.050	243.510	260.626	271.799	304.789
REPORTO	Implícito	-	-	-	54.394	86.329	188.418	188.902	169.402	253.673	271.749	377.480	336.678	344.642	263.477	261.330	183.151	185.486
REPENEC	Implícito	-	-	-	-	-	-	-	-	251.056	627.186	369.428	508.394	435.513	15.002	-	-	-
Investimentos em Infra-Estrutura	Implícito	-	-	-	-	-	-	-	-	-	-	17.225	47.852	101.214	157.970	181.798	294.358	379.894
Motocicletas	Implícito	-	-	-	-	-	-	152.811	167.496	300.651	128.180	86.062	67.934	112.000	96.612	54.014	136.461	138.013
RENUCLEAR	Implícito	-	-	-	-	-	-	-	-	-	-	-	115.267	114.070	-	-	-	-
Fundos do Idoso	Implícito	-	-	-	-	-	-	-	-	8.172	33.998	96.859	98.151	181.717	199.274	200.591	206.066	208.317
PRONON	Implícito	-	-	-	-	-	-	-	-	-	5.098	95.317	92.370	147.916	77.534	115.953	117.062	118.339
Água Mineral	Implícito	-	-	-	-	-	-	-	-	-	19.525	81.152	84.538	85.085	313.804	140.275	143.645	145.278

Tabela 2: Subsídios da União - por tipo, em valores constantes (R\$ mil de 2019 - continuação)

DISCRIMINAÇÃO	Tipologia	2003	2004	2005	2006	2007	2008	2009	2010	2011	2012	2013	2014	2015	2016	2017	2018	2019
RETID	Implícito	-	-	-	-	-	-	-	-	-	-	-	78.048	75.281	5.157	12.470	11.163	11.366
Biodiesel	Implícito	-	-	-	951	17.335	33.287	22.038	44.112	69.615	42.866	73.205	73.574	70.966	68.620	69.548	70.463	71.265
Papel - Jornais e Periódicos	Implícito	-	-	-	127.818	189.134	210.737	239.695	84.920	78.877	85.636	155.601	156.385	189.760	15.813	-	-	-
TI e TIC - Tecnologia de Informação e Tecnologia da Informação e da Comunicação	Implícito	-	-	-	-	-	-	60.375	137.670	161.115	18.650	49.821	50.072	48.297	472.593	194.836	197.401	199.646
RECINE	Implícito	-	-	-	-	-	-	-	-	-	-	20.810	53.692	87.815	12.939	7.026	5.927	6.033
Isenções a Imóveis Rurais (ITR)	Implícito	-	-	41.362	46.661	49.299	44.991	44.991	44.991	44.991	44.991	44.991	44.991	44.991	44.991	44.991	44.991	44.991
Promoção de produtos e serviços brasileiros	Implícito	-	-	-	7.573	8.014	10.805	6.371	27.826	21.727	26.133	33.569	30.740	48.510	34.753	34.030	36.964	41.010
Transporte Escolar	Implícito	-	-	-	-	-	29.284	47.555	91.338	33.373	154.948	59.344	30.838	6.739	201.067	120.089	79.067	79.966
Pronas/PCD	Implícito	-	-	-	-	-	-	-	-	-	3.690	14.231	14.828	112.981	37.989	31.689	31.735	32.064
Creches e Pré-Escolas	Implícito	-	-	-	-	-	-	-	-	-	-	-	7.934	23.408	8.521	7.772	19.286	-
Indústria Cinematográfica e Radiodifusão	Implícito	-	-	-	14.038	31.176	43.066	39.805	25.724	29.595	26.839	33.208	21.659	18.886	7.283	5.488	5.113	5.171
PATVD	Implícito	-	-	-	-	-	-	-	-	-	1.313	1.428	6.287	5.759	4.347	211	-	-
Resíduos Sólidos	Implícito	-	-	-	-	-	-	-	-	10	7	-	2.225	1.115	2.744	6.598	6.621	-
Evento Esportivo, Cultural e Científico	Implícito	-	-	-	-	-	-	-	-	-	16	161	365	422	85	586	1.352	2.283
Aerogeradores	Implícito	-	-	-	-	-	-	-	-	-	-	-	-	143.278	47.028	50.736	53.293	53.899

Tabela 2: Subsídios da União - por tipo, em valores constantes (R\$ mil de 2019 - continuação)

DISCRIMINAÇÃO	Tipologia	2003	2004	2005	2006	2007	2008	2009	2010	2011	2012	2013	2014	2015	2016	2017	2018	2019
RETAERO	Implícito	-	-	-	-	-	-	-	-	-	-	11.830	-	-	1.527	1.904	2.092	2.124
REIF	Implícito	-	-	-	-	-	-	-	-	-	-	-	-	-	-	-	-	-
Vale-Cultura	Implícito	-	-	-	-	-	-	-	-	-	-	4.212	-	-	-	-	-	-
Construção Civil	Implícito	-	-	-	1.127.344	2.379.867	632.345	800.375	901.765	840.915	-	-	-	-	-	-	-	-
PROUCA-REICOMP	Implícito	-	-	-	-	-	-	-	-	20.564	25.431	108	85	50	-	-	-	-
Crédito Presumido	Implícito	-	-	-	-	-	-	-	-	-	-	-	-	-	-	-	-	-
Lojas Francas	Implícito	362.194	-	-	-	-	-	-	-	-	-	-	-	-	-	-	-	-
Empresas montadoras	Implícito	-	-	-	-	-	-	-	-	-	-	-	-	-	-	-	-	-
Seguro de Vida e Congêneres (IOF)	Implícito	-	-	-	-	-	-	-	-	-	-	-	-	-	-	-	-	-
Produtos Químicos e Farmacêuticos	Implícito	-	-	-	-	-	-	-	-	-	-	-	-	-	-	-	-	-
Programa de Alimentação do Trabalhador - PAT (IRPJ)	Implícito	-	-	-	-	-	-	-	-	-	-	-	-	-	-	-	-	-
RECOPA	Implícito	-	-	-	-	-	-	-	-	-	82.639	228.577	10.499	-	-	-	-	-
PDTI/PDTA	Implícito	239.982	119.424	130.688	207.722	4.709	2.421	-	-	-	-	-	-	-	-	-	-	-
Deduções com Benefícios Previdenciários e Assistenciais e FAPI (IRPJ)	Implícito	-	97.093	99.321	-	-	-	-	-	-	-	-	-	-	-	-	-	-
Trem de Alta Velocidade	Implícito	-	-	-	-	-	-	-	-	-	-	-	-	-	-	-	-	-

Tabela 2: Subsídios da União - por tipo, em valores constantes (R\$ mil de 2019 - continuação)

DISCRIMINAÇÃO	Tipologia	2003	2004	2005	2006	2007	2008	2009	2010	2011	2012	2013	2014	2015	2016	2017	2018	2019
RECOM	Implícito	-	-	-	-	-	-	-	-	-	-	-	-	-	-	-	-	-
Copa do Mundo	Implícito	-	-	-	-	-	-	-	-	-	4.995	34.497	124.588	9.535	-	-	-	-
Empreendimentos Turísticos (IRPJ)	Implícito	-	9.878	6.968	-	-	-	-	-	-	-	-	-	-	-	-	-	-
Equipamentos Desportivos	Implícito	-	-	-	-	-	-	7	6	-	23	6	-	-	-	-	-	-
Telecomunicações em áreas rurais e regiões remotas	Implícito	-	-	-	-	-	-	-	-	-	-	-	-	-	14.790	-	-	-
Associações de Poupança e Empréstimos e Planos de Poupança e Investimentos - PAIT	Implícito	-	-	-	-	-	-	-	-	-	-	-	-	-	-	-	-	-
Bagagem (II e IPI vinculado à importação)	Implícito	1.917.716	-	-	-	-	-	-	-	-	-	-	-	-	-	-	-	-
Material Promocional (II e IPI vinculado à importação)	Implícito	-	-	-	-	-	-	-	-	-	-	-	-	-	-	-	-	-
Adicional ao Frete para Renovação da Marinha Mercante	Implícito	-	-	-	-	-	-	-	-	-	-	-	-	-	-	-	-	-
Demais	Implícito	837.441	-	-	30.214	15.881	72.876	-	-	-	-	-	-	-	-	-	-	-
TOTAL		124.365.544	137.984.781	160.155.782	179.445.769	207.190.703	226.845.354	244.667.726	275.837.647	320.773.585	353.916.217	421.173.293	418.780.588	482.370.137	426.858.111	400.141.586	329.116.896	348.343.911

Elaboração: SECAP/ME

Tabela 3: Comparativo dos Subsídios da União - 2018 e 2019

DISCRIMINAÇÃO	2018	2019	Varição (R\$ mil)	Varição %
Benefícios Financeiros	28.629.829	21.543.086	(7.086.743)	-24,8%
Programa de Sustentação do Investimento - PSI	5.009.503	3.261.635	(1.747.869)	-34,9%
Subvenção à Comercialização de Óleo Diesel Combustível de Uso Rodoviário	4.816.361	1.975.058	(2.841.303)	-59,0%
Minha Casa Minha Vida - MCMV	4.569.488	4.642.393	72.906	1,6%
PRONAF (Equalização)	2.886.509	2.667.976	(218.532)	-7,6%
Fundo de Compensação das Variações Salariais - FCVS	1.600.876	1.582.010	(18.866)	-1,2%
Operações de Investimento Rural e Agroindustrial	1.578.154	1.571.753	(6.401)	-0,4%
Subvenção a Consumidores de Energia Elétrica da Subclasse Baixa Renda	2.424.531	2.489.707	65.176	2,7%
Custeio Agropecuário	1.141.754	1.144.121	2.367	0,2%
Subvenção Econômica ao Prêmio do Seguro Rural - PSR	377.887	440.262	62.375	16,5%
Programa Especial de Saneamento de Ativos - PESA (Explícito)	909.622	670.017	(239.605)	-26,3%
PROEX (Equalização)	874.829	266.337	(608.493)	-69,6%
FUNCAFÉ (Equalização)	107.377	42.696	(64.681)	-60,2%
AGF e Estoques Estratégicos	471.907	210.042	(261.865)	-55,5%
Empréstimos do Governo Federal - EGF	53.560	23.966	(29.594)	-55,3%
FDNE (Equalização)	39.425	35.631	(3.794)	-9,6%
Programa de Apoio ao Setor Sucroalcooleiro - PASS	28.023	14.736	(13.287)	-47,4%
Garantia e Sustentação de Preços	424.501	63.299	(361.202)	-85,1%
Financiamentos destinados à Reestruturação Produtiva e às Exportações (Revitaliza)	9.193	5.607	(3.586)	-39,0%
FDCO (Equalização)	3.140	2.944	(196)	-6,2%
Garantia e Sustentação de Preços da Agricultura Familiar	9.555	20.776	11.221	117,4%

Tabela 3: Comparativo dos Subsídios da União - 2018 e 2019 (continuação)

DISCRIMINAÇÃO	2018	2019	Varição (R\$ mil)	Varição %
Plano Nacional dos Direitos da Pessoa com Deficiência - Viver sem Limite - PCD	6.634	7.137	504	7,6%
FDA (Equalização)	2.044	1.556	(489)	-23,9%
Subvenção ao Preço do Óleo Diesel de Embarcações Pesqueiras	2.260	-	(2.260)	-100,0%
Securitização Agrícola	890.409	360.741	(529.668)	-59,5%
Programa de Revitalização de Cooperativas de Produção Agropecuária - RECOOP	-	-	-	-
Recuperação da Lavoura Cacaueira (Equalização)	29.638	-	(29.638)	-100,0%
Investimentos na Região Centro-Oeste (equalização FAT)	-	-	-	-
Programa Nacional de Microcrédito Produtivo Orientado - Programa Crescer	5.479	-	(5.479)	-100,0%
Financ. em Projetos de Habitação Popular	-	-	-	-
Subv. aos Produtores de Borracha Natural	-	-	-	-
Subvenção nas Operações de Crédito Rural na área da SUDENE/SUDAM	357.172	42.687	(314.485)	
Benefícios Creditícios	59.516.770	18.438.658	(41.078.111)	-69,0%
Empréstimos da União ao BNDES	15.661.666	2.202.167	(13.459.499)	-85,9%
Fundo de Amparo ao Trabalhador - FAT	15.053.384	3.342.273	(11.711.112)	-77,8%
Fundos Constitucionais de Financiamento - FNE, FNO e FCO	13.396.641	11.272.510	(2.124.130)	-15,9%
Fundo de Financiamento ao Estudante do Ensino Superior - FIES	7.583.296	3.704.640	(3.878.655)	-51,1%
Fundo da Marinha Mercante - FMM	(2.850.893)	1.339.692	4.190.585	-147,0%
Programa de Estímulo à Reestruturação e ao Sistema Financeiro Nacional - PROER	1.049.053	(140.225)	(1.189.278)	-113,4%
FDNE (Financiamento)	470.772	130.159	(340.613)	-72,4%
FUNCAFÉ (Financiamento)	389.971	(55.248)	(445.218)	-114,2%
PROEX (Financiamento)	244.418	29.696	(214.722)	-87,9%

Tabela 3: Comparativo dos Subsídios da União - 2018 e 2019 (continuação)

DISCRIMINAÇÃO	2018	2019	Varição (R\$ mil)	Varição %
Fundo de Terras e da Reforma Agrária - Banco da Terra	324.947	243.670	(81.277)	-25,0%
PESA (Implícito)	419.000	-	(419.000)	-100,0%
Fundo Nacional de Desenvolvimento Científico e Tecnológico - FNDCT	4.932.802	(3.232.890)	(8.165.691)	-165,5%
PRONAF (Financiamento)	302.987	97.494	(205.493)	-67,8%
FDCO (Financiamento)	80.894	(42.392)	(123.287)	-152,4%
Fundo de Garantia para a Promoção da Competitividade - FGPC	2.304	(48.314)	(50.618)	-2197,4%
Recuperação da Lavoura Cacaueira (Financiamento)	9.190	6.136	(3.054)	-33,2%
Programa de Revitalização de Cooperativas de Produção Agropecuária - RECOOP (Financiamento)	4.184	1.229	(2.955)	-70,6%
Fundo para o Desenvolvimento Regional com Recursos da Desestatização - FRD	8.043	(9.439)	(17.481)	-217,4%
FDA (Financiamento)	641.419	578.145	(63.274)	-9,9%
Fundo de Garantia à Exportação - FGE	1.619.149	(980.646)	(2.599.795)	-160,6%
Securitização Agrícola (implícito)	173.544	-	(173.544)	-100,0%
Fundo Nacional de Desenvolvimento - FND	-	-	-	-
Benefícios Tributários	295.600.129	308.362.166	12.762.038	4,3%
SIMPLES Nacional	72.569.190	75.868.476	3.299.285	4,5%
Zona Franca de Manaus e Áreas de Livre Comércio	20.963.052	22.188.032	1.224.980	5,8%
Rendimentos Isentos e Não Tributáveis - IRPF	30.542.974	31.715.980	1.173.006	3,8%
Entidades Sem Fins Lucrativos - Imunes / Isentas	27.242.681	28.450.006	1.207.325	4,4%
Agricultura e Agroindústria - Desoneração Cesta Básica	28.473.096	32.257.200	3.784.105	13,3%
Deduções do Rendimento Tributável - IRPF	20.870.288	21.671.814	801.525	3,8%
Desoneração da Folha de Salários	12.362.304	9.774.395	(2.587.909)	-20,9%

Tabela 3: Comparativo dos Subsídios da União - 2018 e 2019 (continuação)

DISCRIMINAÇÃO	2018	2019	Variação (R\$ mil)	Variação %
Benefícios do Trabalhador	11.924.530	12.481.744	557.213	4,7%
Poupança e Letra imobiliária Garantida	8.283.333	8.487.261	203.928	2,5%
Medicamentos, Produtos Farmacêuticos e Equipamentos Médicos	13.199.495	13.847.938	648.443	4,9%
Desenvolvimento Regional	9.830.672	10.313.618	482.945	4,9%
Programa de Inclusão Digital	-	-	-	-
Informática e Automação	6.112.264	6.356.755	244.491	4,0%
Setor Automotivo	5.377.573	6.665.661	1.288.088	24,0%
Pesquisas Científicas e Inovação Tecnológica	3.659.945	3.839.985	180.040	4,9%
REIDI	687.579	721.357	33.778	4,9%
Olimpíada	-	-	-	-
Financiamentos Habitacionais	1.804.582	1.893.235	88.653	4,9%
Embarcações e Aeronaves	3.842.474	4.043.085	200.611	5,2%
MEI - Microempreendedor Individual	2.562.106	3.147.544	585.438	22,8%
Transporte Coletivo	498.876	523.384	24.508	4,9%
Cultura e Audiovisual	1.440.915	1.520.430	79.515	5,5%
Álcool	-	-	-	-
PROUNI	2.506.203	2.629.324	123.121	4,9%
Termoeletricidade	523.795	488.502	(35.293)	-6,7%
REPUBL-Redes	-	-	-	-
Petroquímica	302.818	262.941	(39.877)	-13,2%
Gás Natural Liquefeito	302.818	201.722	(101.096)	-33,4%
Incentivo à Formalização do Emprego Doméstico	596.154	-	(596.154)	-100,0%

Tabela 3: Comparativo dos Subsídios da União - 2018 e 2019 (continuação)

DISCRIMINAÇÃO	2018	2019	Variação (R\$ mil)	Variação %
Horário Eleitoral Gratuito	586.815	35.255	(551.560)	-94,0%
Fundos Constitucionais	1.111.973	1.059.781	(52.191)	-4,7%
Minha Casa, Minha Vida	253.683	209.348	(44.335)	-17,5%
Fundos da Criança e do Adolescente	382.807	400.091	17.283	4,5%
Livros Técnicos e Científicos	1.007.383	1.056.872	49.489	4,9%
Aquisição de Automóveis - Taxistas e Portadores de Deficiência (IPI e IOF)	1.222.716	1.382.891	160.175	13,1%
Máquinas e Equipamentos - Cnpq	174.162	193.832	19.670	11,3%
Rede Arrecadadora	269.682	272.384	2.702	1,0%
PADIS	814.644	854.948	40.305	4,9%
Doações a Instituições de Ensino e Pesquisa e Entidades Cívis Sem Fins Lucrativos	292.580	306.954	14.373	4,9%
Cadeira de Rodas e Aparelhos Assistivos	728.868	764.675	35.807	4,9%
Dona de Casa	201.768	209.517	7.749	3,8%
Incentivo ao Desporto	224.343	235.295	10.952	4,9%
Seguro Rural	262.018	304.789	42.771	16,3%
REPORTO	176.561	185.486	8.925	5,1%
REPENEC	-	-	-	-
Investimentos em Infra-Estrutura	283.765	379.894	96.128	33,9%
Motocicletas	131.550	138.013	6.463	4,9%
RENUCLEAR	-	-	-	-
Fundos do Idoso	198.650	208.317	9.667	4,9%
PRONON	112.849	118.339	5.490	4,9%
Água Mineral	138.475	145.278	6.803	4,9%

Tabela 3: Comparativo dos Subsídios da União - 2018 e 2019 (continuação)

DISCRIMINAÇÃO	2018	2019	Variação (R\$ mil)	Variação %
RETID	10.762	11.366	605	5,6%
Biodiesel	67.928	71.265	3.337	4,9%
Papel - Jornais e Periódicos	-	-	-	-
TI e TIC - Tecnologia de Informação e Tecnologia da Informação e da Comunicação	190.297	199.646	9.349	4,9%
RECINE	5.714	6.033	320	5,6%
Isenções a Imóveis Rurais (ITR)	43.372	44.991	1.619	3,7%
Promoção de produtos e serviços brasileiros	35.634	41.010	5.377	15,1%
Transporte Escolar	76.222	79.966	3.744	4,9%
Pronas/PCD	30.593	32.064	1.472	4,8%
Creches e Pré-Escolas	18.592	-	(18.592)	-100,0%
Indústria Cinematográfica e Radiodifusão	4.929	5.171	242	4,9%
PATVD	-	-	-	-
Resíduos Sólidos	6.383	-	(6.383)	-100,0%
Evento Esportivo, Cultural e Científico	1.303	2.283	980	75,3%
Aerogeradores	51.375	53.899	2.524	4,9%
RETAERO	2.016	2.124	108	5,4%
REIF	-	-	-	-
Vale-Cultura	-	-	-	-
Construção Civil	-	-	-	-
PROUCA-REICOMP	-	-	-	-
Crédito Presumido	-	-	-	-
Lojas Francas	-	-	-	-

Tabela 3: Comparativo dos Subsídios da União - 2018 e 2019 (continuação)

DISCRIMINAÇÃO	2018	2019	Varição (R\$ mil)	Varição %
Empresas montadoras	-	-	-	-
Seguro de Vida e Congêneres (IOF)	-	-	-	-
Produtos Químicos e Farmacêuticos	-	-	-	-
Programa de Alimentação do Trabalhador - PAT (IRPJ)	-	-	-	-
RECOPA	-	-	-	-
PDTI/PDTA	-	-	-	-
Deduções com Benefícios Previdenciários e Assistenciais e FAPI (IRPJ)	-	-	-	-
Trem de Alta Velocidade	-	-	-	-
RECOM	-	-	-	-
Copa do Mundo	-	-	-	-
Empreendimentos Turísticos (IRPJ)	-	-	-	-
Equipamentos Desportivos	-	-	-	-
Telecomunicações em áreas rurais e regiões remotas	-	-	-	-
Associações de Poupança e Empréstimos e Planos de Poupança e Investimentos - PAIT	-	-	-	-
Bagagem (II e IPI vinculado à importação)	-	-	-	-
Material Promocional (II e IPI vinculado à importação)	-	-	-	-
Adicional ao Frete para Renovação da Marinha Mercante	-	-	-	-
Demais	-	-	-	-
TOTAL	317.273.164	348.343.911	31.070.746	9,8%

Elaboração: SECAP/ME

Tabela 4: Subsídios da União - por tipo (%PIB)

DISCRIMINAÇÃO	Tipologia	2003	2004	2005	2006	2007	2008	2009	2010	2011	2012	2013	2014	2015	2016	2017	2018	2019
Benefícios Financeiros	Explícito	0,33	0,65	0,35	0,29	0,35	0,24	0,28	0,35	0,45	0,42	0,39	0,41	1,30	0,59	0,37	0,42	0,30
Programa de Sustentação do Investimento - PSI	Explícito									0,01	0,02	0,00	0,00	0,51	0,16	0,12	0,07	0,04
Subvenção à Comercialização de Óleo Diesel Combustível de Uso Rodoviário	Explícito																0,07	0,03
Minha Casa Minha Vida - MCMV	Explícito							0,05	0,04	0,18	0,23	0,27	0,30	0,35	0,13	0,05	0,07	0,06
PRONAF (Equalização)	Explícito	0,03	0,03	0,04	0,05	0,02	0,03	0,02	0,01	0,05	0,05	0,03	0,01	0,17	0,09	0,06	0,04	0,04
Fundo de Compensação das Variações Salariais - FCVS	Explícito	0,03	0,42	0,01	0,04	0,13	0,09	0,02	0,17	0,13	0,01	0,00	-	0,06	0,06	0,01	0,02	0,02
Operações de Investimento Rural e Agroindustrial	Explícito	0,02	0,02	0,01	0,02	0,00	0,00	(0,00)	(0,00)	0,00	0,00	0,01	0,00	0,04	0,05	0,03	0,02	0,02
Subvenção a Consumidores de Energia Elétrica da Subclasse Baixa Renda	Explícito	-	0,06	0,06	0,06	0,03	0,04	0,05	0,04	0,03	0,03	0,04	0,04	0,04	0,04	0,04	0,04	0,04
Custeio Agropecuário	Explícito	0,02	0,01	0,01	0,01	0,04	0,01	0,01	0,01	0,02	0,03	0,00	0,01	0,09	0,03	0,03	0,02	0,02
Subvenção Econômica ao Prêmio do Seguro Rural - PSR	Explícito	-	0,00	0,00	0,00	0,00	0,01	0,01	0,01	0,01	0,01	0,01	0,01	0,01	0,01	0,01	0,01	0,01
Programa Especial de Saneamento de Ativos - PESA (Explícito)	Explícito	0,01	0,01	0,01	0,01	0,01	0,01	0,01	0,00	0,01	0,00	0,01	0,01	0,01	0,01	0,00	0,01	0,01
PROEX (Equalização)	Explícito	0,05	0,02	0,03	0,02	0,01	0,01	0,01	0,01	0,01	0,01	0,01	0,01	0,01	0,01	0,01	0,01	0,01
FUNCAFÉ (Equalização)	Explícito					0,00	0,00	0,00	0,00	0,00	0,00	0,00	0,00	0,00	0,00	0,00	0,00	0,00
AGF e Estoques Estratégicos	Explícito	0,04	0,01	0,04	0,01	(0,00)	(0,01)	0,07	0,03	(0,01)	(0,00)	0,00	0,01	0,00	0,00	0,00	0,01	0,00
Empréstimos do Governo Federal - EGF	Explícito	0,00	0,00	0,00	0,00	0,00	0,00	0,00	0,00	0,00	0,00	0,00	0,00	0,01	0,00	0,00	0,00	0,00
FDNE (Equalização)	Explícito													0,00	0,00	0,00	0,00	0,00

Tabela 4: Subsídios da União - por tipo (%PIB - continuação)

DISCRIMINAÇÃO	Tipologia	2003	2004	2005	2006	2007	2008	2009	2010	2011	2012	2013	2014	2015	2016	2017	2018	2019
Programa de Apoio ao Setor Sucroalcooleiro - PASS	Explícito	0,00	0,00	0,00	-	-	-	-	-	-	0,00	-	-	0,00	0,00	0,00	0,00	0,00
Garantia e Sustentação de Preços	Explícito	0,00	0,00	0,01	0,04	0,04	0,03	0,03	0,03	0,02	0,01	0,00	0,01	0,01	0,00	0,00	0,01	0,00
Financiamentos destinados à Reestruturação Produtiva e às Exportações (Revitaliza)	Explícito							0,00	-	0,00	0,00	0,00	0,00	0,00	0,00	0,00	0,00	0,00
FDCO (Equalização)	Explícito													0,00	0,00	0,00	0,00	0,00
Garantia e Sustentação de Preços da Agricultura Familiar	Explícito									-	-	-	0,00	0,00	0,00	0,00	0,00	0,00
Plano Nacional dos Direitos da Pessoa com Deficiência - Viver sem Limite - PCD	Explícito									-	0,00	0,00	0,00	0,00	0,00	0,00	0,00	0,00
FDA (Equalização)	Explícito													-	0,00	0,00	0,00	0,00
Subvenção ao Preço do Óleo Diesel de Embarcações Pesqueiras	Explícito	0,00	0,00	0,00	0,00	0,00	0,00	0,00	0,00	0,00	0,00	0,00	0,00	0,00	0,00	-	0,00	-
Securitização Agrícola	Explícito	0,11	0,06	0,12	0,02	0,06	-	-	-	-	-	-	-	-	-	-	0,01	0,00
Programa de Revitalização de Cooperativas de Produção Agropecuária - RECOOP	Explícito							0,00	-	-	-	-	-	-	-	-	-	-
Recuperação da Lavoura Cacaueira (Equalização)	Explícito	0,00	0,00	0,00	0,00	0,00	0,00	0,00	-	0,00	0,00	-	-	-	-	-	0,00	-
Investimentos na Região Centro-Oeste (equalização FAT)	Explícito	-	0,00	0,00	0,00	0,00	0,00	0,00	-	-	-	-	-	-	-	-	-	-
Programa Nacional de Microcrédito Produtivo Orientado - Programa Crescer	Explícito									-	0,00	0,01	0,01	0,01	-	-	0,00	-
Financ. em Projetos de Habitação Popular	Explícito	0,01	0,02	0,01	0,01	0,00	0,01	0,01	-	-	-	-	-	-	-	-	-	-
Subv. aos Produtores de Borracha Natural	Explícito	0,00	0,00	-	-	-	-	-	-	-	-	-	-	-	-	-	-	-

Tabela 4: Subsídios da União - por tipo (%PIB - continuação)

DISCRIMINAÇÃO	Tipologia	2003	2004	2005	2006	2007	2008	2009	2010	2011	2012	2013	2014	2015	2016	2017	2018	2019
Subvenção nas Operações de Crédito Rural na área da SUDENE/SUDAM	Explícito	-	-	-	-	-	-	-	-	-	-	-	-	-	-	-	0,01	0,00
Benefícios Creditícios	Implícito	0,68	0,65	1,15	0,68	0,30	0,53	0,41	0,39	0,73	0,75	1,06	0,65	0,85	1,25	0,90	(0,10)	0,25
Empréstimos da União ao BNDES	Implícito						0,00	0,14	0,22	0,24	0,26	0,20	0,37	0,32	0,46	0,24	0,07	0,03
Fundo de Amparo ao Trabalhador - FAT	Implícito	0,23	0,36	0,55	0,39	0,19	0,12	(0,03)	(0,04)	0,21	0,22	0,23	0,08	0,09	0,25	0,23	(0,39)	0,05
Fundos Constitucionais de Financiamento - FNE, FNO e FCO	Implícito	0,19	0,14	0,47	0,18	0,15	0,18	0,16	0,16	0,18	0,16	0,15	0,17	0,21	0,24	0,20	0,16	0,16
Fundo de Financiamento ao Estudante do Ensino Superior - FIES	Implícito	0,02	0,01	0,01	0,01	0,01	0,06	0,02	0,03	0,00	0,01	0,01	0,03	0,11	0,18	0,12	0,07	0,05
Fundo da Marinha Mercante - FMM	Implícito	0,02	0,02	0,02	0,02	0,02	0,04	0,00	(0,00)	0,04	(0,00)	0,07	0,04	0,04	0,05	(0,04)	(0,03)	0,02
Programa de Estímulo à Reestruturação e ao Sistema Financeiro Nacional - PROER	Implícito	0,13	0,06	0,05	0,06	(0,09)	(0,05)	0,09	(0,01)	(0,01)	0,05	0,33	0,01	0,01	0,02	0,02	0,00	(0,00)
FDNE (Financiamento)	Implícito						0,00	0,00	0,00	0,01	0,01	0,03	0,01	0,01	0,01	0,01	0,00	0,00
FUNCAFÉ (Financiamento)	Implícito	0,02	0,01	0,01	0,01	0,01	0,01	0,01	0,01	0,01	0,01	0,00	0,00	0,01	0,01	0,01	(0,00)	(0,00)
PROEX (Financiamento)	Implícito	0,03	0,01	0,01	0,00	(0,01)	(0,01)	(0,01)	(0,01)	0,01	0,01	0,00	0,00	0,00	0,01	0,00	0,00	0,00
Fundo de Terras e da Reforma Agrária - Banco da Terra	Implícito	0,00	0,01	0,01	0,01	0,01	0,01	0,00	0,01	0,01	0,01	0,01	0,00	0,01	0,01	0,00	0,00	0,00
PESA (Implícito)	Implícito								0,01	0,00	0,00	0,00	0,00	0,01	0,01	0,01	-	-
Fundo Nacional de Desenvolvimento Científico e Tecnológico - FNDCT	Implícito						0,01	0,01	0,00	0,01	0,01	0,02	(0,07)	0,03	0,01	0,07	0,00	(0,04)
PRONAF (Financiamento)	Implícito	0,02	0,03	0,00	0,01	0,01	0,01	0,00	(0,01)	0,00	0,01	0,00	0,00	0,01	0,01	0,00	0,00	0,00
FDCO (Financiamento)	Implícito												0,00	0,00	0,00	0,00	0,00	(0,00)

Tabela 4: Subsídios da União - por tipo (%PIB - continuação)

DISCRIMINAÇÃO	Tipologia	2003	2004	2005	2006	2007	2008	2009	2010	2011	2012	2013	2014	2015	2016	2017	2018	2019
Fundo de Garantia para a Promoção da Competitividade - FGPC	Implícito	0,00	0,00	0,00	0,00	0,00	0,00	(0,00)	0,00	(0,00)	(0,00)	(0,00)	0,00	(0,00)	0,00	0,00	(0,00)	(0,00)
Recuperação da Lavoura Cacaueira (Financiamento)	Implícito	0,00	0,00	0,00	0,00	0,00	0,00	0,00	0,00	0,00	0,00	0,00	0,00	0,00	0,00	0,00	0,00	0,00
Programa de Revitalização de Cooperativas de Produção Agropecuária - RECOOP (Financiamento)	Implícito	0,00	0,00	0,00	0,00	0,00	0,00	0,00	0,00	0,00	0,00	-	0,00	0,00	0,00	0,00	0,00	0,00
Fundo para o Desenvolvimento Regional com Recursos da Desestatização - FRD	Implícito	0,00	0,00	0,00	0,00	0,00	0,00	0,00	0,00	0,00	0,00	0,00	0,00	(0,00)	0,00	0,00	(0,00)	(0,00)
FDA (Financiamento)	Implícito						(0,00)	0,00	0,00	0,00	0,00	0,01	(0,00)	0,01	(0,00)	0,01	(0,00)	0,01
Fundo de Garantia à Exportação - FGE	Implícito						0,13	(0,00)	0,02	0,02	0,01	(0,01)	(0,00)	(0,00)	(0,00)	0,02	0,01	(0,01)
Securitização Agrícola (implícito)	Implícito															0,00	-	-
Fundo Nacional de Desenvolvimento - FND	Implícito	0,02	0,01	0,01	0,01	0,00	0,01	0,01	0,00	-	-	-	-	-	-	-	-	-
Benefícios Tributários	Implícito	2,01	1,83	2,00	2,71	3,26	3,19	3,48	3,50	3,48	3,77	4,19	4,43	4,50	4,28	4,37	4,29	4,25
SIMPLES Nacional	Implícito	0,51	0,64	0,62	0,62	0,64	0,61	0,91	0,93	0,93	1,11	1,16	1,17	1,15	1,11	1,09	1,05	1,05
Zona Franca de Manaus e Áreas de Livre Comércio	Implícito	0,21	0,19	0,21	0,47	0,46	0,48	0,40	0,44	0,43	0,43	0,44	0,42	0,39	0,34	0,30	0,30	0,31
Rendimentos Isentos e Não Tributáveis - IRPF	Implícito	0,35	0,13	0,14	0,16	0,40	0,35	0,34	0,32	0,32	0,32	0,33	0,35	0,40	0,44	0,46	0,44	0,44
Entidades Sem Fins Lucrativos - Imunes / Isentas	Implícito	0,17	0,28	0,32	0,22	0,20	0,19	0,36	0,35	0,33	0,36	0,34	0,36	0,33	0,38	0,41	0,40	0,39
Agricultura e Agroindústria - Desoneração Cesta Básica	Implícito	0,10	0,10	0,07	0,19	0,24	0,24	0,29	0,25	0,26	0,28	0,35	0,34	0,36	0,39	0,38	0,41	0,44
Deduções do Rendimento Tributável - IRPF	Implícito	0,18	0,13	0,14	0,13	0,33	0,33	0,28	0,24	0,24	0,25	0,24	0,25	0,26	0,27	0,29	0,30	0,30
Desoneração da Folha de Salários	Implícito	-	-	-	-	-	-	-	-	-	0,08	0,23	0,38	0,42	0,23	0,21	0,18	0,13

Tabela 4: Subsídios da União - por tipo (%PIB - continuação)

DISCRIMINAÇÃO	Tipologia	2003	2004	2005	2006	2007	2008	2009	2010	2011	2012	2013	2014	2015	2016	2017	2018	2019
Benefícios do Trabalhador	Implícito	0,01	0,06	0,09	0,19	0,16	0,15	0,15	0,15	0,14	0,15	0,17	0,17	0,17	0,17	0,17	0,17	0,17
Poupança e Letra imobiliária Garantida	Implícito	-	0,00	0,00	0,03	0,09	0,09	0,09	0,09	0,10	0,09	0,09	0,11	0,13	0,12	0,14	0,12	0,12
Medicamentos, Produtos Farmacêuticos e Equipamentos Médicos	Implícito	0,05	0,05	0,06	0,16	0,11	0,10	0,10	0,09	0,08	0,09	0,08	0,09	0,11	0,15	0,22	0,19	0,19
Desenvolvimento Regional	Implícito	0,13	0,08	0,10	0,17	0,16	0,14	0,12	0,15	0,14	0,12	0,11	0,10	0,10	0,11	0,14	0,14	0,14
Programa de Inclusão Digital	Implícito	-	-	-	0,03	0,04	0,04	0,04	0,03	0,04	0,06	0,11	0,10	0,08	-	-	-	-
Informática e Automação	Implícito	0,09	0,04	0,06	0,08	0,10	0,10	0,09	0,09	0,09	0,09	0,09	0,09	0,08	0,08	0,08	0,09	0,09
Setor Automotivo	Implícito	0,04	0,05	0,05	0,03	0,06	0,06	0,05	0,05	0,04	0,03	0,05	0,07	0,07	0,08	0,08	0,08	0,09
Pesquisas Científicas e Inovação Tecnológica	Implícito	-	0,01	0,02	0,03	0,06	0,09	0,06	0,06	0,05	0,06	0,05	0,05	0,06	0,04	0,05	0,05	0,05
REIDI	Implícito	-	-	-	-	-	0,00	0,02	0,03	0,03	0,04	0,04	0,04	0,04	0,02	0,02	0,01	0,01
Olimpíada	Implícito	-	-	-	-	-	-	-	-	-	-	0,00	0,00	0,00	0,02	0,00	-	-
Financiamentos Habitacionais	Implícito	0,01	0,01	0,01	0,01	0,01	0,03	0,01	0,02	0,04	0,03	0,03	0,03	0,03	0,02	0,02	0,03	0,03
Embarcações e Aeronaves	Implícito	0,01	0,01	0,01	0,03	0,04	0,03	0,03	0,02	0,02	0,02	0,03	0,03	0,04	0,03	0,05	0,06	0,06
MEI - Microempreendedor Individual	Implícito	-	-	-	-	-	-	-	-	0,00	0,01	0,01	0,02	0,02	0,03	0,03	0,04	0,04
Transporte Coletivo	Implícito	-	-	-	-	-	-	-	-	-	-	0,01	0,02	0,03	0,01	0,01	0,01	0,01
Cultura e Audiovisual	Implícito	0,02	0,01	0,02	0,04	0,04	0,03	0,02	0,03	0,03	0,02	0,02	0,02	0,02	0,02	0,02	0,02	0,02
Álcool	Implícito	-	-	-	-	-	-	-	-	-	-	0,01	0,02	0,02	0,02	-	-	-
PROUNI	Implícito	-	-	-	0,01	0,01	0,01	0,02	0,01	0,01	0,02	0,02	0,02	0,03	0,03	0,04	0,04	0,04

Tabela 4: Subsídios da União - por tipo (%PIB - continuação)

DISCRIMINAÇÃO	Tipologia	2003	2004	2005	2006	2007	2008	2009	2010	2011	2012	2013	2014	2015	2016	2017	2018	2019
Termoelectricidade	Implícito	-	0,00	0,01	0,00	0,00	0,00	0,00	0,00	0,00	0,00	0,01	0,01	0,01	0,01	0,01	0,01	0,01
REPNBL-Redes	Implícito	-	-	-	-	-	-	-	-	-	-	-	0,00	0,00	0,00	-	-	-
Petroquímica	Implícito	0,01	0,01	0,03	0,01	0,01	0,01	0,01	0,01	0,01	0,01	0,02	0,02	0,01	0,01	0,01	0,00	0,00
Gás Natural Liquefeito	Implícito	-	-	-	-	-	-	-	-	0,00	0,01	0,01	0,02	0,01	0,00	0,00	0,00	0,00
Incentivo à Formalização do Emprego Doméstico	Implícito	-	-	-	0,01	0,01	0,01	0,01	0,01	0,01	0,01	0,01	0,01	0,01	0,01	0,01	0,01	-
Horário Eleitoral Gratuito	Implícito	0,01	0,01	0,01	0,02	0,01	0,01	0,01	0,02	0,00	0,01	0,00	0,01	0,01	0,01	0,01	0,01	0,00
Fundos Constitucionais	Implícito	-	0,00	0,00	0,00	0,00	0,01	0,01	0,01	0,01	0,01	0,01	0,01	0,01	0,01	0,01	0,02	0,01
Minha Casa, Minha Vida	Implícito	-	-	-	-	-	-	0,00	0,01	0,01	0,01	0,01	0,01	0,01	0,01	0,00	0,00	0,00
Fundos da Criança e do Adolescente	Implícito	-	0,00	0,00	0,01	0,01	0,01	0,01	0,01	0,01	0,01	0,01	0,01	0,00	0,00	0,01	0,01	0,01
Livros Técnicos e Científicos	Implícito	-	-	-	0,01	0,01	0,01	0,01	0,01	0,01	0,01	0,01	0,01	0,01	0,01	0,02	0,01	0,01
Aquisição de Automóveis - Taxistas e Portadores de Deficiência (IPI e IOF)	Implícito	-	0,01	0,00	0,00	0,01	0,01	0,00	0,00	0,01	0,00	0,01	0,01	0,01	0,01	0,02	0,02	0,02
Máquinas e Equipamentos - Cnpq	Implícito	0,01	0,01	0,01	0,01	0,01	0,02	0,02	0,01	0,01	0,01	0,01	0,01	0,01	0,00	0,00	0,00	0,00
Rede Arrecadadora	Implícito	-	-	-	-	-	-	-	-	-	-	0,00	0,00	0,00	0,00	0,00	0,00	0,00
PADIS	Implícito	-	-	-	-	-	-	-	-	0,00	0,00	0,00	0,00	0,00	0,00	0,01	0,01	0,01
Doações a Instituições de Ensino e Pesquisa e Entidades Cívis Sem Fins Lucrativos	Implícito	-	0,00	0,00	0,01	0,01	0,00	0,00	0,00	0,01	0,00	0,00	0,00	0,00	0,00	0,00	0,00	0,00
Cadeira de Rodas e Aparelhos Assistivos	Implícito	-	-	-	-	-	0,00	0,00	0,00	0,00	0,00	0,00	0,00	0,01	0,01	0,01	0,01	0,01
Dona de Casa	Implícito	-	-	-	-	-	-	-	-	0,00	0,00	0,00	0,00	0,00	0,00	0,00	0,00	0,00

Tabela 4: Subsídios da União - por tipo (%PIB - continuação)

DISCRIMINAÇÃO	Tipologia	2003	2004	2005	2006	2007	2008	2009	2010	2011	2012	2013	2014	2015	2016	2017	2018	2019
Incentivo ao Desporto	Implícito	-	0,00	-	-	0,00	0,00	0,00	0,00	0,00	0,00	0,00	0,00	0,00	0,00	0,00	0,00	0,00
Seguro Rural	Implícito	-	-	-	-	-	0,00	0,00	0,00	0,00	0,00	0,00	0,00	0,00	0,00	0,00	0,00	0,00
REPORTO	Implícito	-	-	-	0,00	0,00	0,00	0,00	0,00	0,00	0,00	0,01	0,00	0,00	0,00	0,00	0,00	0,00
REPENEC	Implícito	-	-	-	-	-	-	-	-	0,00	0,01	0,00	0,01	0,01	0,00	-	-	-
Investimentos em Infra-Estrutura	Implícito	-	-	-	-	-	-	-	-	-	-	0,00	0,00	0,00	0,00	0,00	0,00	0,01
Motocicletas	Implícito	-	-	-	-	-	-	0,00	0,00	0,00	0,00	0,00	0,00	0,00	0,00	0,00	0,00	0,00
RENUCLEAR	Implícito	-	-	-	-	-	-	-	-	-	-	-	0,00	0,00	-	-	-	-
Fundos do Idoso	Implícito	-	-	-	-	-	-	-	-	0,00	0,00	0,00	0,00	0,00	0,00	0,00	0,00	0,00
PRONON	Implícito	-	-	-	-	-	-	-	-	-	0,00	0,00	0,00	0,00	0,00	0,00	0,00	0,00
Água Mineral	Implícito	-	-	-	-	-	-	-	-	-	0,00	0,00	0,00	0,00	0,00	0,00	0,00	0,00
RETID	Implícito	-	-	-	-	-	-	-	-	-	-	-	0,00	0,00	0,00	0,00	0,00	0,00
Biodiesel	Implícito	-	-	-	0,00	0,00	0,00	0,00	0,00	0,00	0,00	0,00	0,00	0,00	0,00	0,00	0,00	0,00
Papel - Jornais e Periódicos	Implícito	-	-	-	0,00	0,00	0,00	0,00	0,00	0,00	0,00	0,00	0,00	0,00	0,00	-	-	-
TI e TIC - Tecnologia de Informação e Tecnologia da Informação e da Comunicação	Implícito	-	-	-	-	-	-	0,00	0,00	0,00	0,00	0,00	0,00	0,00	0,01	0,00	0,00	0,00
RECINE	Implícito	-	-	-	-	-	-	-	-	-	-	0,00	0,00	0,00	0,00	0,00	0,00	0,00
Isenções a Imóveis Rurais (ITR)	Implícito	-	-	0,00	0,00	0,00	0,00	0,00	0,00	0,00	0,00	0,00	0,00	0,00	0,00	0,00	0,00	0,00
Promoção de produtos e serviços brasileiros	Implícito	-	-	-	0,00	0,00	0,00	0,00	0,00	0,00	0,00	0,00	0,00	0,00	0,00	0,00	0,00	0,00

Tabela 4: Subsídios da União - por tipo (%PIB - continuação)

DISCRIMINAÇÃO	Tipologia	2003	2004	2005	2006	2007	2008	2009	2010	2011	2012	2013	2014	2015	2016	2017	2018	2019
Transporte Escolar	Implícito	-	-	-	-	-	0,00	0,00	0,00	0,00	0,00	0,00	0,00	0,00	0,00	0,00	0,00	0,00
Pronas/PCD	Implícito	-	-	-	-	-	-	-	-	-	0,00	0,00	0,00	0,00	0,00	0,00	0,00	0,00
Creches e Pré-Escolas	Implícito	-	-	-	-	-	-	-	-	-	-	-	0,00	0,00	0,00	0,00	0,00	-
Indústria Cinematográfica e Radiodifusão	Implícito	-	-	-	0,00	0,00	0,00	0,00	0,00	0,00	0,00	0,00	0,00	0,00	0,00	0,00	0,00	0,00
PATVD	Implícito	-	-	-	-	-	-	-	-	-	0,00	0,00	0,00	0,00	0,00	0,00	-	-
Resíduos Sólidos	Implícito	-	-	-	-	-	-	-	-	0,00	0,00	-	0,00	0,00	0,00	0,00	0,00	-
Evento Esportivo, Cultural e Científico	Implícito	-	-	-	-	-	-	-	-	-	0,00	0,00	0,00	0,00	0,00	0,00	0,00	0,00
Aerogeradores	Implícito	-	-	-	-	-	-	-	-	-	-	-	-	0,00	0,00	0,00	0,00	0,00
RETAERO	Implícito	-	-	-	-	-	-	-	-	-	-	0,00	-	-	0,00	0,00	0,00	0,00
REIF	Implícito	-	-	-	-	-	-	-	-	-	-	-	-	-	-	-	-	-
Vale-Cultura	Implícito	-	-	-	-	-	-	-	-	-	-	0,00	-	-	-	-	-	-
Construção Civil	Implícito	-	-	-	0,02	0,04	0,01	0,01	0,01	0,01	-	-	-	-	-	-	-	-
PROUCA-REICOMP	Implícito	-	-	-	-	-	-	-	-	0,00	0,00	0,00	0,00	0,00	-	-	-	-
Crédito Presumido	Implícito	-	-	-	-	-	-	-	-	-	-	-	-	-	-	-	-	-
Lojas Francas	Implícito	0,01	-	-	-	-	-	-	-	-	-	-	-	-	-	-	-	-
Empresas montadoras	Implícito	-	-	-	-	-	-	-	-	-	-	-	-	-	-	-	-	-
Seguro de Vida e Congêneres (IOF)	Implícito	-	-	-	-	-	-	-	-	-	-	-	-	-	-	-	-	-

Tabela 4: Subsídios da União - por tipo (%PIB - continuação)

DISCRIMINAÇÃO	Tipologia	2003	2004	2005	2006	2007	2008	2009	2010	2011	2012	2013	2014	2015	2016	2017	2018	2019
Produtos Químicos e Farmacêuticos	Implícito	-	-	-	-	-	-	-	-	-	-	-	-	-	-	-	-	-
Programa de Alimentação do Trabalhador - PAT (IRPJ)	Implícito	-	-	-	-	-	-	-	-	-	-	-	-	-	-	-	-	-
RECOPIA	Implícito	-	-	-	-	-	-	-	-	-	0,00	0,00	0,00	-	-	-	-	-
PDTI/PDTA	Implícito	0,01	0,00	0,00	0,00	0,00	0,00	-	-	-	-	-	-	-	-	-	-	-
Deduções com Benefícios Previdenciários e Assistenciais e FAPI (IRPJ)	Implícito	-	0,00	0,00	-	-	-	-	-	-	-	-	-	-	-	-	-	-
Trem de Alta Velocidade	Implícito	-	-	-	-	-	-	-	-	-	-	-	-	-	-	-	-	-
RECOM	Implícito	-	-	-	-	-	-	-	-	-	-	-	-	-	-	-	-	-
Copa do Mundo	Implícito	-	-	-	-	-	-	-	-	-	0,00	0,00	0,00	0,00	-	-	-	-
Empreendimentos Turísticos (IRPJ)	Implícito	-	0,00	0,00	-	-	-	-	-	-	-	-	-	-	-	-	-	-
Equipamentos Desportivos	Implícito	-	-	-	-	-	-	0,00	0,00	-	0,00	0,00	-	-	-	-	-	-
Telecomunicações em áreas rurais e regiões remotas	Implícito	-	-	-	-	-	-	-	-	-	-	-	-	-	0,00	-	-	-
Associações de Poupança e Empréstimos e Planos de Poupança e Investimentos - PAIT	Implícito	-	-	-	-	-	-	-	-	-	-	-	-	-	-	-	-	-
Bagagem (II e IPI vinculado à importação)	Implícito	0,05	-	-	-	-	-	-	-	-	-	-	-	-	-	-	-	-
Material Promocional (II e IPI vinculado à importação)	Implícito	-	-	-	-	-	-	-	-	-	-	-	-	-	-	-	-	-
Adicional ao Frete para Renovação da Marinha Mercante	Implícito	-	-	-	-	-	-	-	-	-	-	-	-	-	-	-	-	-

Tabela 4: Subsídios da União - por tipo (%PIB - continuação)

DISCRIMINAÇÃO	Tipologia	2003	2004	2005	2006	2007	2008	2009	2010	2011	2012	2013	2014	2015	2016	2017	2018	2019
Demais	Implícito	0,02	-	-	0,00	0,00	0,00	-	-	-	-	-	-	-	-	-	-	-
TOTAL		3,02	3,13	3,51	3,69	3,91	3,96	4,17	4,24	4,67	4,94	5,63	5,49	6,65	6,12	5,65	4,61	4,80

Elaboração: SECAP/ME

Tabela 5: Subsídios da União - por tipo (% da Despesa Primária)

DISCRIMINAÇÃO	Tipologia	2003	2004	2005	2006	2007	2008	2009	2010	2011	2012	2013	2014	2015	2016	2017	2018	2019
Benefícios Financeiros	Explícito	2,20	4,19	2,16	1,73	2,05	1,48	1,62	1,94	2,69	2,45	2,22	2,29	6,68	2,94	1,93	2,12	1,49
Programa de Sustentação do Investimento - PSI	Explícito									0,06	0,09	0,01	0,01	2,60	0,82	0,62	0,37	0,23
Subvenção à Comercialização de Óleo Diesel Combustível de Uso Rodoviário	Explícito																0,36	0,14
Minha Casa Minha Vida - MCMV	Explícito							0,27	0,22	1,05	1,38	1,53	1,67	1,78	0,64	0,28	0,34	0,32
PRONAF (Equalização)	Explícito	0,22	0,20	0,21	0,27	0,12	0,16	0,13	0,05	0,30	0,29	0,19	0,04	0,87	0,43	0,32	0,21	0,19
Fundo de Compensação das Variações Salariais - FCVS	Explícito	0,20	2,67	0,04	0,25	0,77	0,58	0,12	0,92	0,75	0,08	0,00	-	0,32	0,29	0,05	0,12	0,11
Operações de Investimento Rural e Agroindustrial	Explícito	0,10	0,11	0,08	0,12	0,01	0,01	(0,01)	(0,00)	0,00	0,01	0,04	0,01	0,21	0,24	0,17	0,12	0,11
Subvenção a Consumidores de Energia Elétrica da Subclasse Baixa Renda	Explícito	-	0,36	0,37	0,35	0,21	0,27	0,30	0,24	0,17	0,20	0,22	0,22	0,18	0,18	0,18	0,18	0,17
Custeio Agropecuário	Explícito	0,14	0,03	0,06	0,08	0,21	0,09	0,03	0,07	0,13	0,16	0,01	0,06	0,44	0,15	0,16	0,08	0,08
Subvenção Econômica ao Prêmio do Seguro Rural - PSR	Explícito	-	0,00	0,00	0,01	0,01	0,03	0,03	0,03	0,03	0,04	0,04	0,04	0,05	0,06	0,04	0,03	0,03
Programa Especial de Saneamento de Ativos - PESA (Explícito)	Explícito	0,07	0,04	0,08	0,05	0,05	0,05	0,04	0,01	0,06	0,02	0,03	0,03	0,03	0,05	0,02	0,07	0,05
PROEX (Equalização)	Explícito	0,35	0,16	0,17	0,11	0,08	0,06	0,07	0,03	0,06	0,07	0,06	0,08	0,06	0,05	0,05	0,06	0,02
FUNCAFÉ (Equalização)	Explícito					0,00	0,00	0,01	0,01	0,01	0,01	0,01	0,01	0,01	0,01	0,01	0,01	0,00
AGF e Estoques Estratégicos	Explícito	0,29	0,07	0,24	0,06	(0,03)	(0,03)	0,42	0,16	(0,06)	(0,01)	0,00	0,04	0,01	0,01	0,01	0,03	0,01
Empréstimos do Governo Federal - EGF	Explícito	0,01	0,00	0,00	0,00	0,01	0,00	0,00	0,01	0,01	0,02	0,01	0,00	0,03	0,01	0,01	0,00	0,00

Tabela 5: Subsídios da União - por tipo (% da Despesa Primária - continuação)

DISCRIMINAÇÃO	Tipologia	2003	2004	2005	2006	2007	2008	2009	2010	2011	2012	2013	2014	2015	2016	2017	2018	2019
FDNE (Equalização)	Explícito													0,00	0,00	0,00	0,00	0,00
Programa de Apoio ao Setor Sucroalcooleiro - PASS	Explícito	0,00	0,01	0,01	-	-	-	-	-	-	0,00	-	-	0,00	0,00	0,00	0,00	0,00
Garantia e Sustentação de Preços	Explícito	0,01	0,00	0,07	0,22	0,26	0,19	0,16	0,19	0,11	0,05	0,02	0,04	0,04	0,00	0,01	0,03	0,00
Financiamentos destinados à Reestruturação Produtiva e às Exportações (Revitaliza)	Explícito							0,01	-	0,00	0,01	0,00	0,00	0,00	0,00	0,00	0,00	0,00
FDCO (Equalização)	Explícito													0,00	0,00	0,00	0,00	0,00
Garantia e Sustentação de Preços da Agricultura Familiar	Explícito									-	-	-	0,00	0,00	0,00	0,00	0,00	0,00
Plano Nacional dos Direitos da Pessoa com Deficiência - Viver sem Limite - PCD	Explícito									-	0,00	0,00	0,00	0,00	0,00	0,00	0,00	0,00
FDA (Equalização)	Explícito													-	0,00	0,00	0,00	0,00
Subvenção ao Preço do Óleo Diesel de Embarcações Pesqueiras	Explícito	0,00	0,00	0,00	0,00	0,01	0,00	0,00	0,00	0,00	0,00	0,00	0,00	0,00	0,00	-	0,00	-
Securitização Agrícola	Explícito	0,74	0,41	0,76	0,12	0,33	-	-	-	-	-	-	-	-	-	-	0,07	0,03
Programa de Revitalização de Cooperativas de Produção Agropecuária - RECOOP	Explícito							0,00	-	-	-	-	-	-	-	-	-	-
Recuperação da Lavoura Cacauera (Equalização)	Explícito	0,00	0,00	0,00	0,00	0,00	0,00	0,00	-	0,00	0,00	-	-	-	-	-	0,00	-
Investimentos na Região Centro-Oeste (equalização FAT)	Explícito	-	0,00	0,00	0,00	0,00	0,00	0,00	-	-	-	-	-	-	-	-	-	-
Programa Nacional de Microcrédito Produtivo Orientado - Programa Crescer	Explícito										-	0,03	0,05	0,04	0,03	-	-	0,00
Financ. em Projetos de Habitação Popular	Explícito	0,06	0,11	0,07	0,07	0,03	0,07	0,03	-	-	-	-	-	-	-	-	-	-
Subv. aos Produtores de Borracha Natural	Explícito	0,00	0,00	-	-	-	-	-	-	-	-	-	-	-	-	-	-	-

Tabela 5: Subsídios da União - por tipo (% da Despesa Primária - continuação)

DISCRIMINAÇÃO	Tipologia	2003	2004	2005	2006	2007	2008	2009	2010	2011	2012	2013	2014	2015	2016	2017	2018	2019
Subvenção nas Operações de Crédito Rural na área da SUDENE/SUDAM	Explícito											-	-	-	-	-	0,03	0,00
Benefícios Creditícios	Implícito	4,47	4,16	7,05	4,08	1,80	3,26	2,36	2,14	4,38	4,40	6,11	3,57	4,38	6,29	4,65	(0,51)	1,28
Empréstimos da União ao BNDES	Implícito						0,00	0,79	1,20	1,44	1,51	1,15	2,03	1,63	2,33	1,22	0,37	0,15
Fundo de Amparo ao Trabalhador - FAT	Implícito	1,51	2,28	3,36	2,30	1,13	0,76	(0,15)	(0,21)	1,28	1,30	1,35	0,45	0,47	1,27	1,18	(1,97)	0,23
Fundos Constitucionais de Financiamento - FNE, FNO e FCO	Implícito	1,23	0,93	2,86	1,05	0,90	1,10	0,93	0,88	1,05	0,97	0,89	0,95	1,08	1,20	1,05	0,80	0,78
Fundo de Financiamento ao Estudante do Ensino Superior - FIES	Implícito	0,12	0,07	0,09	0,04	0,07	0,35	0,10	0,14	0,00	0,06	0,06	0,18	0,57	0,92	0,59	0,35	0,26
Fundo da Marinha Mercante - FMM	Implícito	0,13	0,14	0,13	0,14	0,10	0,26	0,00	(0,00)	0,25	(0,03)	0,39	0,19	0,19	0,23	(0,22)	(0,14)	0,09
Programa de Estímulo à Reestruturação e ao Sistema Financeiro Nacional - PROER	Implícito	0,84	0,35	0,31	0,35	(0,55)	(0,30)	0,51	(0,05)	(0,04)	0,27	1,88	0,06	0,07	0,09	0,08	0,01	(0,01)
FDNE (Financiamento)	Implícito						0,01	0,00	0,02	0,07	0,04	0,18	0,06	0,05	0,05	0,04	0,01	0,01
FUNCAFÉ (Financiamento)	Implícito	0,10	0,06	0,07	0,05	0,04	0,07	0,08	0,05	0,04	0,03	0,01	0,01	0,04	0,05	0,03	(0,02)	(0,00)
PROEX (Financiamento)	Implícito	0,18	0,05	0,08	0,03	(0,03)	(0,04)	(0,06)	(0,05)	0,04	0,03	0,01	0,02	0,01	0,05	0,02	0,01	0,00
Fundo de Terras e da Reforma Agrária - Banco da Terra	Implícito	0,03	0,04	0,04	0,04	0,03	0,05	0,02	0,05	0,04	0,04	0,03	0,00	0,06	0,04	0,03	0,02	0,02
PESA (Implícito)	Implícito								0,03	0,03	0,03	0,03	0,02	0,03	0,03	0,03	-	-
Fundo Nacional de Desenvolvimento Científico e Tecnológico - FNDCT	Implícito						0,06	0,04	0,02	0,04	0,04	0,11	(0,39)	0,14	0,03	0,39	0,00	(0,22)
PRONAF (Financiamento)	Implícito	0,16	0,17	0,01	0,04	0,07	0,05	0,02	(0,04)	0,02	0,04	0,02	0,02	0,03	0,03	0,02	0,02	0,01

Tabela 5: Subsídios da União - por tipo (% da Despesa Primária - continuação)

DISCRIMINAÇÃO	Tipologia	2003	2004	2005	2006	2007	2008	2009	2010	2011	2012	2013	2014	2015	2016	2017	2018	2019
FDCO (Financiamento)	Implícito												0,00	0,00	0,00	0,01	0,00	(0,00)
Fundo de Garantia para a Promoção da Competitividade - FGPC	Implícito	0,02	0,00	0,01	0,00	0,01	0,00	(0,00)	0,00	(0,00)	(0,00)	(0,00)	0,00	(0,01)	0,00	0,00	(0,00)	(0,00)
Recuperação da Lavoura Cacaueira (Financiamento)	Implícito	0,00	0,00	0,00	0,00	0,00	0,00	0,00	0,00	0,00	0,00	0,00	0,00	0,00	0,00	0,00	0,00	0,00
Programa de Revitalização de Cooperativas de Produção Agropecuária - RECOOP (Financiamento)	Implícito	0,03	0,02	0,02	0,00	0,00	0,01	0,00	0,00	0,00	0,00	-	0,00	0,00	0,00	0,00	0,00	0,00
Fundo para o Desenvolvimento Regional com Recursos da Desestatização - FRD	Implícito	0,02	0,01	0,00	0,01	0,01	0,00	0,00	0,00	0,00	0,00	0,00	0,00	(0,00)	0,00	0,00	(0,00)	(0,00)
FDA (Financiamento)	Implícito						(0,01)	0,01	0,01	0,01	0,01	0,04	(0,02)	0,03	(0,02)	0,05	(0,02)	0,04
Fundo de Garantia à Exportação - FGE	Implícito						0,83	(0,00)	0,11	0,11	0,04	(0,05)	(0,03)	(0,01)	(0,02)	0,13	0,04	(0,07)
Securitização Agrícola (implícito)	Implícito															0,01	-	-
Fundo Nacional de Desenvolvimento - FND	Implícito	0,10	0,04	0,05	0,03	0,02	0,03	0,07	0,00	-	-	-	-	-	-	-	-	-
Benefícios Tributários	Implícito	13,28	11,72	12,23	16,20	19,32	19,74	20,05	19,21	20,79	22,28	24,14	24,49	23,19	21,48	22,51	21,87	21,39
SIMPLES Nacional	Implícito	3,39	4,13	3,77	3,73	3,82	3,78	5,26	5,13	5,58	6,56	6,71	6,47	5,94	5,59	5,61	5,37	5,26
Zona Franca de Manaus e Áreas de Livre Comércio	Implícito	1,40	1,20	1,30	2,78	2,74	2,95	2,28	2,44	2,59	2,56	2,55	2,32	2,00	1,68	1,52	1,55	1,54
Rendimentos Isentos e Não Tributáveis - IRPF	Implícito	2,32	0,80	0,83	0,98	2,38	2,19	1,94	1,74	1,91	1,88	1,92	1,93	2,05	2,18	2,37	2,26	2,20
Entidades Sem Fins Lucrativos - Imunes / Isentas	Implícito	1,13	1,78	1,95	1,31	1,17	1,17	2,06	1,90	1,99	2,10	1,98	1,98	1,68	1,88	2,09	2,02	1,97
Agricultura e Agroindústria - Desoneração Cesta Básica	Implícito	0,68	0,61	0,46	1,11	1,43	1,46	1,69	1,40	1,57	1,63	2,00	1,87	1,86	1,96	1,98	2,11	2,24

Tabela 5: Subsídios da União - por tipo (% da Despesa Primária - continuação)

DISCRIMINAÇÃO	Tipologia	2003	2004	2005	2006	2007	2008	2009	2010	2011	2012	2013	2014	2015	2016	2017	2018	2019
Deduções do Rendimento Tributável - IRPF	Implícito	1,19	0,84	0,84	0,78	1,94	2,04	1,59	1,34	1,45	1,47	1,40	1,36	1,32	1,37	1,50	1,54	1,50
Desoneração da Folha de Salários	Implícito	-	-	-	-	-	-	-	-	-	0,44	1,33	2,11	2,16	1,16	1,07	0,91	0,68
Benefícios do Trabalhador	Implícito	0,06	0,35	0,58	1,13	0,94	0,90	0,86	0,81	0,86	0,90	0,97	0,92	0,85	0,87	0,90	0,88	0,87
Poupança e Letra imobiliária Garantida	Implícito	-	0,00	0,00	0,16	0,51	0,56	0,51	0,49	0,59	0,53	0,54	0,62	0,64	0,62	0,75	0,61	0,59
Medicamentos, Produtos Farmacêuticos e Equipamentos Médicos	Implícito	0,33	0,32	0,39	0,98	0,63	0,62	0,60	0,51	0,49	0,51	0,47	0,48	0,57	0,76	1,15	0,98	0,96
Desenvolvimento Regional	Implícito	0,89	0,50	0,62	1,04	0,93	0,87	0,71	0,83	0,85	0,69	0,62	0,58	0,51	0,57	0,73	0,73	0,72
Programa de Inclusão Digital	Implícito	-	-	-	0,15	0,22	0,27	0,22	0,18	0,27	0,37	0,63	0,57	0,43	-	-	-	-
Informática e Automação	Implícito	0,59	0,27	0,39	0,50	0,60	0,65	0,54	0,50	0,51	0,55	0,53	0,50	0,43	0,38	0,43	0,45	0,44
Setor Automotivo	Implícito	0,29	0,29	0,30	0,19	0,33	0,39	0,30	0,28	0,23	0,15	0,27	0,36	0,36	0,41	0,43	0,40	0,46
Pesquisas Científicas e Inovação Tecnológica	Implícito	-	0,07	0,10	0,19	0,34	0,54	0,37	0,35	0,31	0,33	0,30	0,29	0,29	0,22	0,25	0,27	0,27
REIDI	Implícito	-	-	-	-	-	0,01	0,10	0,17	0,19	0,26	0,24	0,23	0,21	0,10	0,12	0,05	0,05
Olimpíada	Implícito	-	-	-	-	-	-	-	-	-	-	0,01	0,01	0,02	0,10	0,00	-	-
Financiamentos Habitacionais	Implícito	0,05	0,04	0,04	0,03	0,06	0,17	0,09	0,11	0,26	0,18	0,17	0,19	0,16	0,12	0,12	0,13	0,13
Embarcações e Aeronaves	Implícito	0,08	0,07	0,06	0,16	0,21	0,19	0,15	0,11	0,13	0,13	0,17	0,17	0,18	0,17	0,27	0,28	0,28
MEI - Microempreendedor Individual	Implícito	-	-	-	-	-	-	-	-	0,03	0,06	0,09	0,09	0,12	0,13	0,16	0,19	0,22
Transporte Coletivo	Implícito	-	-	-	-	-	-	-	-	-	-	0,08	0,14	0,13	0,04	0,04	0,04	0,04

Tabela 5: Subsídios da União - por tipo (% da Despesa Primária - continuação)

DISCRIMINAÇÃO	Tipologia	2003	2004	2005	2006	2007	2008	2009	2010	2011	2012	2013	2014	2015	2016	2017	2018	2019
Cultura e Audiovisual	Implícito	0,14	0,08	0,11	0,23	0,24	0,19	0,14	0,15	0,17	0,14	0,13	0,13	0,13	0,10	0,11	0,11	0,11
Álcool	Implícito	-	-	-	-	-	-	-	-	-	-	0,08	0,13	0,13	0,10	-	-	-
PROUNI	Implícito	-	-	-	0,05	0,08	0,09	0,09	0,08	0,08	0,09	0,11	0,11	0,15	0,17	0,18	0,19	0,18
Termoelectricidade	Implícito	-	0,00	0,08	0,01	0,01	0,01	0,01	0,02	0,01	0,02	0,04	0,05	0,06	0,04	0,04	0,04	0,03
REPUBL-Redes	Implícito	-	-	-	-	-	-	-	-	-	-	-	0,00	0,01	0,02	-	-	-
Petroquímica	Implícito	0,06	0,08	0,17	0,08	0,08	0,08	0,05	0,05	0,06	0,07	0,13	0,12	0,07	0,05	0,03	0,02	0,02
Gás Natural Liquefeito	Implícito	-	-	-	-	-	-	-	-	0,01	0,04	0,07	0,09	0,05	0,01	0,01	0,02	0,01
Incentivo à Formalização do Emprego Doméstico	Implícito	-	-	-	0,04	0,05	0,05	0,05	0,05	0,05	0,06	0,06	0,05	0,05	0,04	0,05	0,04	-
Horário Eleitoral Gratuito	Implícito	0,07	0,08	0,08	0,12	0,03	0,08	0,03	0,09	0,03	0,05	0,03	0,08	0,03	0,05	0,03	0,04	0,00
Fundos Constitucionais	Implícito	-	0,02	0,02	0,03	0,02	0,04	0,04	0,04	0,06	0,05	0,04	0,04	0,05	0,04	0,06	0,08	0,07
Minha Casa, Minha Vida	Implícito	-	-	-	-	-	-	0,00	0,04	0,06	0,07	0,06	0,06	0,04	0,03	0,02	0,02	0,01
Fundos da Criança e do Adolescente	Implícito	-	0,02	0,01	0,05	0,06	0,04	0,03	0,04	0,04	0,03	0,03	0,03	0,02	0,02	0,03	0,03	0,03
Livros Técnicos e Científicos	Implícito	-	-	-	0,04	0,04	0,04	0,04	0,04	0,05	0,04	0,03	0,03	0,06	0,07	0,09	0,07	0,07
Aquisição de Automóveis - Taxistas e Portadores de Deficiência (IPI e IOF)	Implícito	-	0,03	0,01	0,03	0,03	0,03	0,02	0,03	0,04	0,03	0,04	0,05	0,05	0,05	0,08	0,09	0,10
Máquinas e Equipamentos - Cnpq	Implícito	0,08	0,08	0,04	0,06	0,06	0,10	0,09	0,07	0,06	0,04	0,05	0,05	0,04	0,02	0,01	0,01	0,01
Rede Arrecadadora	Implícito	-	-	-	-	-	-	-	-	-	-	0,01	0,02	0,02	0,02	0,02	0,02	0,02

Tabela 5: Subsídios da União - por tipo (% da Despesa Primária - continuação)

DISCRIMINAÇÃO	Tipologia	2003	2004	2005	2006	2007	2008	2009	2010	2011	2012	2013	2014	2015	2016	2017	2018	2019
PADIS	Implícito	-	-	-	-	-	-	-	-	0,00	0,00	0,01	0,02	0,02	0,02	0,03	0,06	0,06
Doações a Instituições de Ensino e Pesquisa e Entidades Cívis Sem Fins Lucrativos	Implícito	-	0,02	0,03	0,03	0,03	0,03	0,02	0,02	0,03	0,03	0,02	0,02	0,02	0,02	0,02	0,02	0,02
Cadeira de Rodas e Aparelhos Assistivos	Implícito	-	-	-	-	-	0,00	0,00	0,02	0,03	0,02	0,02	0,02	0,04	0,05	0,05	0,05	0,05
Dona de Casa	Implícito	-	-	-	-	-	-	-	-	0,00	0,02	0,02	0,02	0,02	0,02	0,02	0,01	0,01
Incentivo ao Desporto	Implícito	-	0,00	-	-	0,01	0,01	0,02	0,02	0,03	0,02	0,02	0,02	0,02	0,02	0,02	0,02	0,02
Seguro Rural	Implícito	-	-	-	-	-	0,01	0,01	0,01	0,01	0,01	0,02	0,02	0,02	0,02	0,02	0,02	0,02
REPORTO	Implícito	-	-	-	0,01	0,01	0,02	0,02	0,01	0,02	0,02	0,03	0,02	0,02	0,02	0,02	0,01	0,01
REPENEC	Implícito	-	-	-	-	-	-	-	-	0,02	0,05	0,03	0,04	0,03	0,00	-	-	-
Investimentos em Infra-Estrutura	Implícito	-	-	-	-	-	-	-	-	-	-	0,00	0,00	0,01	0,01	0,01	0,02	0,03
Motocicletas	Implícito	-	-	-	-	-	-	0,02	0,01	0,03	0,01	0,01	0,00	0,01	0,01	0,00	0,01	0,01
RENUCLEAR	Implícito	-	-	-	-	-	-	-	-	-	-	-	0,01	0,01	-	-	-	-
Fundos do Idoso	Implícito	-	-	-	-	-	-	-	-	0,00	0,00	0,01	0,01	0,01	0,01	0,01	0,01	0,01
PRONON	Implícito	-	-	-	-	-	-	-	-	-	0,00	0,01	0,01	0,01	0,01	0,01	0,01	0,01
Água Mineral	Implícito	-	-	-	-	-	-	-	-	-	0,00	0,01	0,01	0,01	0,02	0,01	0,01	0,01
RETID	Implícito	-	-	-	-	-	-	-	-	-	-	-	0,01	0,01	0,00	0,00	0,00	0,00
Biodiesel	Implícito	-	-	-	0,00	0,00	0,00	0,00	0,00	0,01	0,00	0,01	0,01	0,01	0,00	0,01	0,01	0,00

Tabela 5: Subsídios da União - por tipo (% da Despesa Primária - continuação)

DISCRIMINAÇÃO	Tipologia	2003	2004	2005	2006	2007	2008	2009	2010	2011	2012	2013	2014	2015	2016	2017	2018	2019
Papel - Jornais e Periódicos	Implícito	-	-	-	0,02	0,02	0,02	0,02	0,01	0,01	0,01	0,01	0,01	0,01	0,00	-	-	-
TI e TIC - Tecnologia de Informação e Tecnologia da Informação e da Comunicação	Implícito	-	-	-	-	-	-	0,01	0,01	0,01	0,00	0,00	0,00	0,00	0,03	0,01	0,01	0,01
RECINE	Implícito	-	-	-	-	-	-	-	-	-	-	0,00	0,00	0,01	0,00	0,00	0,00	0,00
Isenções a Imóveis Rurais (ITR)	Implícito	-	-	0,01	0,01	0,01	0,00	0,00	0,00	0,00	0,00	0,00	0,00	0,00	0,00	0,00	0,00	0,00
Promoção de produtos e serviços brasileiros	Implícito	-	-	-	0,00	0,00	0,00	0,00	0,00	0,00	0,00	0,00	0,00	0,00	0,00	0,00	0,00	0,00
Transporte Escolar	Implícito	-	-	-	-	-	0,00	0,00	0,01	0,00	0,01	0,00	0,00	0,00	0,01	0,01	0,01	0,01
Pronas/PCD	Implícito	-	-	-	-	-	-	-	-	-	0,00	0,00	0,00	0,01	0,00	0,00	0,00	0,00
Creches e Pré-Escolas	Implícito	-	-	-	-	-	-	-	-	-	-	-	0,00	0,00	0,00	0,00	0,00	-
Indústria Cinematográfica e Radiodifusão	Implícito	-	-	-	0,00	0,00	0,00	0,00	0,00	0,00	0,00	0,00	0,00	0,00	0,00	0,00	0,00	0,00
PATVD	Implícito	-	-	-	-	-	-	-	-	-	0,00	0,00	0,00	0,00	0,00	0,00	-	-
Resíduos Sólidos	Implícito	-	-	-	-	-	-	-	-	0,00	0,00	-	0,00	0,00	0,00	0,00	0,00	-
Evento Esportivo, Cultural e Científico	Implícito	-	-	-	-	-	-	-	-	-	0,00	0,00	0,00	0,00	0,00	0,00	0,00	0,00
Aerogeradores	Implícito	-	-	-	-	-	-	-	-	-	-	-	-	0,01	0,00	0,00	0,00	0,00
RETAERO	Implícito	-	-	-	-	-	-	-	-	-	-	0,00	-	-	0,00	0,00	0,00	0,00
REIF	Implícito	-	-	-	-	-	-	-	-	-	-	-	-	-	-	-	-	-
Vale-Cultura	Implícito	-	-	-	-	-	-	-	-	-	-	0,00	-	-	-	-	-	-

Tabela 5: Subsídios da União - por tipo (% da Despesa Primária - continuação)

DISCRIMINAÇÃO	Tipologia	2003	2004	2005	2006	2007	2008	2009	2010	2011	2012	2013	2014	2015	2016	2017	2018	2019
Construção Civil	Implícito	-	-	-	0,14	0,27	0,07	0,08	0,08	0,07	-	-	-	-	-	-	-	-
PROUCA-REICOMP	Implícito	-	-	-	-	-	-	-	-	0,00	0,00	0,00	0,00	0,00	-	-	-	-
Crédito Presumido	Implícito	-	-	-	-	-	-	-	-	-	-	-	-	-	-	-	-	-
Lojas Francas	Implícito	0,06	-	-	-	-	-	-	-	-	-	-	-	-	-	-	-	-
Empresas montadoras	Implícito	-	-	-	-	-	-	-	-	-	-	-	-	-	-	-	-	-
Seguro de Vida e Congêneres (IOF)	Implícito	-	-	-	-	-	-	-	-	-	-	-	-	-	-	-	-	-
Produtos Químicos e Farmacêuticos	Implícito	-	-	-	-	-	-	-	-	-	-	-	-	-	-	-	-	-
Programa de Alimentação do Trabalhador - PAT (IRPJ)	Implícito	-	-	-	-	-	-	-	-	-	-	-	-	-	-	-	-	-
RECOPA	Implícito	-	-	-	-	-	-	-	-	-	0,01	0,02	0,00	-	-	-	-	-
PDTI/PDTA	Implícito	0,04	0,02	0,02	0,03	0,00	0,00	-	-	-	-	-	-	-	-	-	-	-
Deduções com Benefícios Previdenciários e Assistenciais e FAPI (IRPJ)	Implícito	-	0,01	0,01	-	-	-	-	-	-	-	-	-	-	-	-	-	-
Trem de Alta Velocidade	Implícito	-	-	-	-	-	-	-	-	-	-	-	-	-	-	-	-	-
RECOM	Implícito	-	-	-	-	-	-	-	-	-	-	-	-	-	-	-	-	-
Copa do Mundo	Implícito	-	-	-	-	-	-	-	-	-	0,00	0,00	0,01	0,00	-	-	-	-
Empreendimentos Turísticos (IRPJ)	Implícito	-	0,00	0,00	-	-	-	-	-	-	-	-	-	-	-	-	-	-
Equipamentos Desportivos	Implícito	-	-	-	-	-	-	0,00	0,00	-	0,00	0,00	-	-	-	-	-	-

Tabela 5: Subsídios da União - por tipo (% da Despesa Primária - continuação)

DISCRIMINAÇÃO	Tipologia	2003	2004	2005	2006	2007	2008	2009	2010	2011	2012	2013	2014	2015	2016	2017	2018	2019
Telecomunicações em áreas rurais e regiões remotas	Implícito	-	-	-	-	-	-	-	-	-	-	-	-	-	0,00	-	-	-
Associações de Poupança e Empréstimos e Planos de Poupança e Investimentos - PAIT	Implícito	-	-	-	-	-	-	-	-	-	-	-	-	-	-	-	-	-
Bagagem (II e IPI vinculado à importação)	Implícito	0,31	-	-	-	-	-	-	-	-	-	-	-	-	-	-	-	-
Material Promocional (II e IPI vinculado à importação)	Implícito	-	-	-	-	-	-	-	-	-	-	-	-	-	-	-	-	-
Adicional ao Frete para Renovação da Marinha Mercante	Implícito	-	-	-	-	-	-	-	-	-	-	-	-	-	-	-	-	-
Demais	Implícito	0,13	-	-	0,00	0,00	0,01	-	-	-	-	-	-	-	-	-	-	-
TOTAL		19,94	20,08	21,44	22,00	23,17	24,47	24,03	23,30	27,86	29,13	32,47	30,34	34,25	30,71	29,09	23,47	24,16

Elaboração: SECAP/ME

Tabela 6: Subsídios da União - por tipo e região (R\$ mil correntes)

DISCRIMINAÇÃO	2011					
	Norte	Nordeste	Centro-Oeste	Sudeste	Sul	Total
Benefícios Financeiros	781.819	4.271.462	1.833.937	7.408.580	5.453.146	19.748.944
Programa de Sustentação do Investimento - PSI	13.727	39.208	45.986	205.908	124.146	428.976
Subvenção à Comercialização de Óleo Diesel Combustível de Uso Rodoviário						
Minha Casa Minha Vida - MCMV	408.949	1.359.413	1.100.033	3.142.947	1.700.396	7.711.737
PRONAF (Equalização)	162.786	316.773	136.388	461.960	1.121.904	2.199.812
Fundo de Compensação das Variações Salariais – FCVS	119.709	1.541.437	306.040	2.450.118	1.109.345	5.526.649
Operações de Investimento Rural e Agroindustrial	2.076	2.902	5.498	5.970	7.149	23.595
Subvenção a Consumidores de Energia Elétrica da Subclasse Baixa Renda	52.910	841.028	46.858	209.482	115.344	1.265.622
Custeio Agropecuário	22.017	65.133	196.315	255.944	377.953	917.361
Subvenção Econômica ao Prêmio do Seguro Rural - PSR	800	7.490	42.730	46.794	155.638	253.452
Programa Especial de Saneamento de Ativos - PESA (Explícito)	880	114.038	11.565	153.846	162.555	442.884
PROEX (Equalização)	0	0	0	343.489	61.459	404.948
FUNCAFÉ (Equalização)	93	241	592	61.803	2.877	65.606
AGF e Estoques Estratégicos	-3.924	-61.730	-105.823	-31.438	-238.013	-440.928
Empréstimos do Governo Federal - EGF	844	4.066	11.738	29.459	30.610	76.716
FDNE (Equalização)	0	0	0	0	0	0
Programa de Apoio ao Setor Sucroalcooleiro - PASS	0	0	0	0	0	0
Garantia e Sustentação de Preços	0	38.234	32.677	62.369	696.093	829.374

Tabela 6: Subsídios da União - por tipo e região (R\$ mil correntes - continuação)

DISCRIMINAÇÃO	2011					
	Norte	Nordeste	Centro-Oeste	Sudeste	Sul	Total
Financiamentos destinados à Reestruturação Produtiva e às Exportações (Revitaliza)	0	1.773	3.340	5.113	15.469	25.695
FDCO (Equalização)	0	0	0	0	0	0
Garantia e Sustentação de Preços da Agricultura Familiar	0	0	0	0	0	0
Plano Nacional dos Direitos da Pessoa com Deficiência - Viver sem Limite - PCD	0	0	0	0	0	0
FDA (Equalização)	0	0	0	0	0	0
Subvenção ao Preço do Óleo Diesel de Embarcações Pesqueiras	952	1.315	0	4.815	10.222	17.303
Securitização Agrícola	0	0	0	0	0	0
Recuperação da Lavoura Cacaueira (Equalização)	0	142	0	0	0	142
Programa Nacional de Microcrédito Produtivo Orientado - Programa Crescer	0	0	0	0	0	0
Subvenção nas Operações de Crédito Rural na área da SUDENE/SUDAM	0	0	0	0	0	0
Benefícios Creditícios	3.427.597	8.475.707	3.208.693	12.215.065	4.823.721	32.150.783
Empréstimos da União ao BNDES	549.140	1.612.031	939.448	5.095.351	2.342.272	10.538.243
Fundo de Amparo ao Trabalhador - FAT	1.188.583	1.615.056	644.774	4.412.620	1.516.582	9.377.615
Fundos Constitucionais de Financiamento - FNE, FNO e FCO	1.533.270	4.599.809	1.533.270	0	0	7.666.348
Fundo de Financiamento ao Estudante do Ensino Superior - FIES	606	3.664	1.920	6.631	3.271	16.091
Fundo da Marinha Mercante - FMM	24.604	121.876	0	1.274.734	395.181	1.816.395
Programa de Estímulo à Reestruturação e ao Sistema Financeiro Nacional - PROER	0	-165.433	0	-130.512	0	-295.945
FDNE (Financiamento)	0	525.692	0	0	0	525.692

Tabela 6: Subsídios da União - por tipo e região (R\$ mil correntes - continuação)

DISCRIMINAÇÃO	2011					
	Norte	Nordeste	Centro-Oeste	Sudeste	Sul	Total
FUNCAFÉ (Financiamento)	429	1.110	2.727	284.779	13.256	302.300
PROEX (Financiamento)	8.526	4.085	485	155.256	137.735	306.086
Fundo de Terras e da Reforma Agrária - Banco da Terra	15.194	56.707	72.809	35.103	137.490	317.303
PESA (Implícito)	417	54.006	5.477	72.859	76.983	209.742
Fundo Nacional de Desenvolvimento Científico e Tecnológico - FNDCT	8.284	27.537	0	163.393	127.744	326.959
PRONAF (Financiamento)	8.342	16.233	6.989	23.673	57.491	112.728
FDCO (Financiamento)	0	0	0	0	0	0
Fundo de Garantia para a Promoção da Competitividade - FGPC	-29	-486	0	-9.827	-3.670	-14.013
Recuperação da Lavoura Cacaueira (Financiamento)	0	3.690	0	0	0	3.690
Programa de Revitalização de Cooperativas de Produção Agropecuária - RECOOP (Financiamento)	5	130	795	3.764	19.387	24.080
Fundo para o Desenvolvimento Regional com Recursos da Desestatização - FRD	0	0	0	8.714	0	8.714
FDA (Financiamento)	90.227	0	0	0	0	90.227
Fundo de Garantia à Exportação - FGE	0	0	0	818.528	0	818.528
Securitização Agrícola	0	0	0	0	0	0
Benefícios Tributários	24.169.599	18.480.176	10.663.724	75.141.928	23.985.310	152.440.736
SIMPLES Nacional	1.265.203	4.820.766	3.105.272	22.598.412	9.108.964	40.898.617
Zona Franca de Manaus e Áreas de Livre Comércio	18.963.439	226	0	478	3	18.964.145
Rendimentos Isentos e Não Tributáveis - IRPF	342.302	1.974.922	1.175.107	8.297.294	2.225.400	14.015.024
Entidades Sem Fins Lucrativos - Imunes / Isentas	261.430	1.378.609	922.136	9.415.033	2.632.786	14.609.994

Tabela 6: Subsídios da União - por tipo e região (R\$ mil correntes - continuação)

DISCRIMINAÇÃO	2011					
	Norte	Nordeste	Centro-Oeste	Sudeste	Sul	Total
Agricultura e Agroindústria - Desoneração Cesta Básica	158.148	642.911	1.492.234	5.275.912	3.911.238	11.480.443
Deduções do Rendimento Tributável - IRPF	587.476	1.668.249	1.226.601	5.862.985	1.299.282	10.644.594
Desoneração da Folha de Salários	0	0	0	0	0	0
Benefícios do Trabalhador	106.997	298.574	864.361	4.443.892	618.249	6.332.073
Poupança e Letra imobiliária Garantida	53.557	355.918	200.438	2.947.171	770.989	4.328.072
Medicamentos, Produtos Farmacêuticos e Equipamentos Médicos	218	21.545	132.055	3.247.445	175.184	3.576.448
Desenvolvimento Regional	1.961.722	4.109.428	0	83.574	50.756	6.205.480
Programa de Inclusão Digital	39.013	119.663	81.891	1.152.738	551.717	1.945.023
Informática e Automação	1	237.413	9.476	2.520.451	1.004.180	3.771.520
Setor Automotivo	0	964.989	608.800	120.511	24.901	1.719.201
Pesquisas Científicas e Inovação Tecnológica	83.598	58.304	19.784	1.855.651	243.377	2.260.715
REIDI	1.123	320.216	113.307	728.489	196.284	1.359.418
Olimpíada	0	0	0	0	0	0
Financiamentos Habitacionais	92.289	199.545	147.164	1.226.049	253.652	1.918.700
Embarcações e Aeronaves	8.377	9.881	30.372	864.423	29.680	942.734
MEI - Microempreendedor Individual	11.994	43.310	19.921	91.161	33.421	199.808
Transporte Coletivo	0	0	0	0	0	0
Cultura e Audiovisual	48.544	69.225	77.916	878.477	141.187	1.215.350
Álcool	0	0	0	0	0	0

Tabela 6: Subsídios da União - por tipo e região (R\$ mil correntes - continuação)

DISCRIMINAÇÃO	2011					
	Norte	Nordeste	Centro-Oeste	Sudeste	Sul	Total
PROUNI	37.067	120.343	45.964	256.807	104.364	564.546
Termoeletricidade	0	37.433	0	49.888	0	87.321
REPNBL-Redes						
Petroquímica	0	0	0	404.596	18.641	423.237
Gás Natural Liquefeito	0	44.183	0	8.340	0	52.523
Incentivo à Formalização do Emprego Doméstico	13.433	62.840	40.450	215.443	46.194	378.360
Horário Eleitoral Gratuito	3.506	15.901	7.999	145.160	34.657	207.223
Fundos Constitucionais	47.753	267.558	141.699	15.775	0	472.785
Minha Casa, Minha Vida	20.022	172.516	33.059	143.149	63.918	432.664
Fundos da Criança e do Adolescente	2.948	13.097	12.210	213.592	46.294	288.142
Livros Técnicos e Científicos	1.768	13.726	1.179	300.594	35.795	353.063
Aquisição de Automóveis - Taxistas e Portadores de Deficiência (IPI e IOF)	8.494	62.091	17.524	143.765	37.066	268.940
Máquinas e Equipamentos - Cnpq	10.537	32.494	27.685	311.768	52.322	434.807
Rede Arrecadadora	0	0	0	0	0	0
PADIS	0	0	0	14.627	41	14.667
Doações a Instituições de Ensino e Pesquisa e Entidades Cíveis Sem Fins Lucrativos	3.094	2.579	43.042	176.425	21.581	246.721
Cadeira de Rodas e Aparelhos Assistivos	4.465	12.460	10.396	149.416	24.484	201.221
Dona de Casa	104	1.356	296	2.577	1.171	5.503
Incentivo ao Desporto	2.154	6.234	2.796	164.652	22.893	198.729

Tabela 6: Subsídios da União - por tipo e região (R\$ mil correntes - continuação)

DISCRIMINAÇÃO	2011					
	Norte	Nordeste	Centro-Oeste	Sudeste	Sul	Total
Seguro Rural	612	3.025	13.287	21.954	37.164	76.043
REPORTO	1.038	30.486	764	102.380	26.929	161.596
REPENEC	0	159.403	0	0	525	159.928
Investimentos em Infra-Estrutura						
Motocicletas	19.918	68.373	19.152	62.819	21.259	191.522
RENUCLEAR						
Fundos do Idoso	36	204	159	3.877	929	5.206
PRONON						
Água Mineral						
RETID						
Biodiesel	0	0	4.853	13.150	26.344	44.347
Papel - Jornais e Periódicos	1.687	3.698	19	33.375	11.467	50.247
TI e TIC - Tecnologia de Informação e Tecnologia da Informação e da Comunicação	0	1.305	98	89.657	11.574	102.634
RECINE						
Isenções a Imóveis Rurais (ITR)	1.471	14.269	527	4.742	7.652	28.660
Promoção de produtos e serviços brasileiros	0	223	4.083	6.752	2.784	13.841
Transporte Escolar	1.527	7.397	1.835	5.823	4.677	21.259
Pronas/PCD						
Creches e Pré-Escolas					0	

Tabela 6: Subsídios da União - por tipo e região (R\$ mil correntes - continuação)

DISCRIMINAÇÃO	2011					
	Norte	Nordeste	Centro-Oeste	Sudeste	Sul	Total
Indústria Cinematográfica e Radiodifusão	1.674	596	481	14.876	1.226	18.853
PATVD						
Resíduos Sólidos	0	0	0	0	6	6
Evento Esportivo, Cultural e Científico						
Aerogeradores		0	0	0		
RETAERO						
Vale-Cultura		0	0	0	0	
Construção Civil	859	32.690	7.332	455.787	39.014	535.683
PROUCA-REICOMP	0	0	0	13	13.087	13.100
RECOPA						
Copa do Mundo						
Equipamentos Desportivos						
Telecomunicações em áreas rurais e regiões remotas		0	0	0	0	
TOTAL	28.379.015	31.227.344	15.706.354	94.765.573	34.262.177	204.340.463

Tabela 6: Subsídios da União - por tipo e região (R\$ mil correntes - continuação)

DISCRIMINAÇÃO	2012					
	Norte	Nordeste	Centro-Oeste	Sudeste	Sul	Total
Benefícios Financeiros	1.031.072	5.172.018	2.201.794	6.796.130	4.796.307	19.997.321
Programa de Sustentação do Investimento - PSI	24.053	68.702	80.578	360.797	217.531	751.661
Subvenção à Comercialização de Óleo Diesel Combustível de Uso Rodoviário						
Minha Casa Minha Vida - MCMV	717.639	2.810.241	1.515.381	4.220.305	1.988.383	11.251.950
PRONAF (Equalização)	175.027	340.593	146.644	496.699	1.206.268	2.365.232
Fundo de Compensação das Variações Salariais – FCVS	66	434.282	14.054	205.971	16.043	670.416
Operações de Investimento Rural e Agroindustrial	5.767	8.061	15.270	16.581	19.857	65.536
Subvenção a Consumidores de Energia Elétrica da Subclasse Baixa Renda	70.086	1.164.027	45.391	288.006	29.672	1.597.181
Custeio Agropecuário	31.599	93.480	281.756	367.336	542.446	1.316.617
Subvenção Econômica ao Prêmio do Seguro Rural – PSR	856	7.959	58.010	55.862	195.481	318.168
Programa Especial de Saneamento de Ativos - PESA (Explícito)	321	41.609	4.220	56.135	59.312	161.597
PROEX (Equalização)	0	0	0	518.931	69.426	588.358
FUNCAFÉ (Equalização)	139	565	617	71.065	2.134	74.520
AGF e Estoques Estratégicos	-590	-9.277	-15.904	-4.725	-35.770	-66.265
Empréstimos do Governo Federal - EGF	1.911	9.206	26.576	66.702	69.307	173.702
FDNE (Equalização)	0	0	0	0	0	0
Programa de Apoio ao Setor Sucroalcooleiro - PASS	0	0	0	716	0	716
Garantia e Sustentação de Preços	0	20.343	17.387	33.185	370.369	441.283

Tabela 6: Subsídios da União - por tipo e região (R\$ mil correntes - continuação)

DISCRIMINAÇÃO	2012					
	Norte	Nordeste	Centro-Oeste	Sudeste	Sul	Total
Financiamentos destinados à Reestruturação Produtiva e às Exportações (Revitaliza)	0	3.954	7.450	11.405	34.501	57.311
FDCO (Equalização)	0	0	0	0	0	0
Garantia e Sustentação de Preços da Agricultura Familiar	0	0	0	0	0	0
Plano Nacional dos Direitos da Pessoa com Deficiência - Viver sem Limite - PCD	1	3	2	4	4	13
FDA (Equalização)	0	0	0	0	0	0
Subvenção ao Preço do Óleo Diesel de Embarcações Pesqueiras	61	280	0	893	458	1.692
Securitização Agrícola	0	0	0	0	0	0
Recuperação da Lavoura Cacaueira (Equalização)	0	428	0	0	0	428
Programa Nacional de Microcrédito Produtivo Orientado – Programa Crescer	4.135	177.562	4.362	30.264	10.883	227.206
Subvenção nas Operações de Crédito Rural na área da SUDENE/SUDAM	0	0	0	0	0	0
Benefícios Creditícios	3.385.092	10.178.262	3.683.044	12.232.695	6.411.928	35.891.021
Empréstimos da União ao BNDES	872.402	1.808.479	1.107.220	5.834.884	2.720.334	12.343.318
Fundo de Amparo ao Trabalhador - FAT	805.380	2.373.753	847.769	3.613.615	2.956.594	10.597.112
Fundos Constitucionais de Financiamento - FNE, FNO e FCO	1.586.676	4.760.027	1.586.676	0	0	7.933.379
Fundo de Financiamento ao Estudante do Ensino Superior – FIES	22.903	118.002	72.921	243.349	62.888	520.062
Fundo da Marinha Mercante - FMM	0	-39.124	0	-155.225	-45.514	-239.863
Programa de Estímulo à Reestruturação e ao Sistema Financeiro Nacional - PROER	0	602.921	0	1.624.603	0	2.227.524
FDNE (Financiamento)	0	321.052	0	0	0	321.052

Tabela 6: Subsídios da União - por tipo e região (R\$ mil correntes - continuação)

DISCRIMINAÇÃO	2012					
	Norte	Nordeste	Centro-Oeste	Sudeste	Sul	Total
FUNCAFÉ (Financiamento)	495	2.017	2.202	253.783	7.622	266.118
PROEX (Financiamento)	10.557	18.441	744	127.294	118.611	275.647
Fundo de Terras e da Reforma Agrária - Banco da Terra	0	41.342	37.845	13.916	204.265	297.368
PESA (Implícito)	461	59.695	6.054	80.533	85.092	231.835
Fundo Nacional de Desenvolvimento Científico e Tecnológico - FNDCT	0	55.365	1.807	181.739	125.397	364.308
PRONAF (Financiamento)	22.964	44.686	19.240	65.167	158.263	310.320
FDCO (Financiamento)	0	0	0	0	0	0
Fundo de Garantia para a Promoção da Competitividade – FGPC	-27	-453	0	-9.149	-3.417	-13.045
Recuperação da Lavoura Cacaueira (Financiamento)	0	2.797	0	0	0	2.797
Programa de Revitalização de Cooperativas de Produção Agropecuária - RECOOP (Financiamento)	3	93	567	2.687	13.840	17.191
Fundo para o Desenvolvimento Regional com Recursos da Desestatização - FRD	0	1.482	0	8.852	0	10.334
FDA (Financiamento)	63.279	7.685	0	0	0	70.964
Fundo de Garantia à Exportação - FGE	0	0	0	346.649	7.952	354.601
Securitização Agrícola	0	0	0	0	0	0
Benefícios Tributários	26.735.002	22.075.632	13.069.451	90.273.708	29.593.335	181.747.128
SIMPLES Nacional	1.712.992	6.432.936	4.071.637	29.269.220	12.047.637	53.534.421
Zona Franca de Manaus e Áreas de Livre Comércio	20.897.120	0	0	0	0	20.897.120
Rendimentos Isentos e Não Tributáveis - IRPF	368.007	2.160.257	1.288.157	9.048.071	2.437.399	15.301.891
Entidades Sem Fins Lucrativos - Imunes / Isentas	299.665	1.582.437	1.492.742	10.780.265	3.018.370	17.173.479

Tabela 6: Subsídios da União - por tipo e região (R\$ mil correntes - continuação)

DISCRIMINAÇÃO	2012					
	Norte	Nordeste	Centro-Oeste	Sudeste	Sul	Total
Agricultura e Agroindústria - Desoneração Cesta Básica	245.586	835.746	1.872.815	5.901.226	4.416.356	13.271.730
Deduções do Rendimento Tributável - IRPF	698.416	1.905.384	1.392.317	6.552.032	1.464.018	12.012.167
Desoneração da Folha de Salários	14.763	249.887	189.234	2.546.024	615.787	3.615.694
Benefícios do Trabalhador	116.931	373.082	816.782	5.384.784	671.192	7.362.772
Poupança e Letra imobiliária Garantida	53.926	370.201	201.854	2.978.320	746.862	4.351.163
Medicamentos, Produtos Farmacêuticos e Equipamentos Médicos	253	23.250	154.387	3.863.312	146.718	4.187.920
Desenvolvimento Regional	1.700.408	3.896.240	0	0	0	5.596.649
Programa de Inclusão Digital	60.046	184.179	126.043	1.774.230	849.172	2.993.670
Informática e Automação	1	282.149	11.262	2.995.388	1.193.401	4.482.200
Setor Automotivo	0	868.403	387.227	0	0	1.255.630
Pesquisas Científicas e Inovação Tecnológica	143.999	47.865	17.314	2.086.037	364.323	2.659.538
REIDI	28.547	779.958	293.609	788.933	215.800	2.106.847
Olimpíada	0	0	0	0	0	0
Financiamentos Habitacionais	73.349	165.180	99.194	890.151	216.004	1.443.878
Embarcações e Aeronaves	17.475	10.064	21.341	967.085	45.362	1.061.327
MEI - Microempreendedor Individual	27.263	104.617	47.584	236.224	84.848	500.536
Transporte Coletivo	0	0	0	0	0	0
Cultura e Audiovisual	25.018	44.563	77.004	826.105	170.779	1.143.468
Álcool	0	0	0	0	0	0

Tabela 6: Subsídios da União - por tipo e região (R\$ mil correntes - continuação)

DISCRIMINAÇÃO	2012					
	Norte	Nordeste	Centro-Oeste	Sudeste	Sul	Total
PROUNI	36.538	186.632	41.288	371.698	122.267	758.423
Termoeletricidade	0	16.144	11.886	168.928	0	196.958
REPUBL-Redes						
Petroquímica	0	236.537	0	173.985	134.713	545.236
Gás Natural Liquefeito	0	54.401	0	279.554	0	333.955
Incentivo à Formalização do Emprego Doméstico	17.117	79.287	50.449	266.183	56.497	469.533
Horário Eleitoral Gratuito	2.322	46.106	17.260	295.022	75.562	436.272
Fundos Constitucionais	80.800	211.416	110.579	14.426	0	417.220
Minha Casa, Minha Vida	27.980	199.431	63.462	186.959	77.486	555.317
Fundos da Criança e do Adolescente	1.697	9.893	17.460	175.849	51.519	256.418
Livros Técnicos e Científicos	2.039	14.837	1.495	282.901	49.039	350.311
Aquisição de Automóveis - Taxistas e Portadores de Deficiência (IPI e IOF)	23.621	57.864	73.331	61.692	16.425	232.932
Máquinas e Equipamentos - Cnpq	11.741	37.739	28.804	234.172	50.474	362.930
Rede Arrecadadora	0	0	0	0	0	0
PADIS	0	0	0	28.464	3.593	32.057
Doações a Instituições de Ensino e Pesquisa e Entidades Cívis Sem Fins Lucrativos	1.413	3.152	21.594	168.779	22.554	217.493
Cadeira de Rodas e Aparelhos Assistivos	3.103	10.774	7.163	121.250	20.901	163.191
Dona de Casa	2.567	29.560	7.640	60.442	24.864	125.073
Incentivo ao Desporto	1.581	6.200	1.831	133.848	29.781	173.240

Tabela 6: Subsídios da União - por tipo e região (R\$ mil correntes - continuação)

DISCRIMINAÇÃO	2012					
	Norte	Nordeste	Centro-Oeste	Sudeste	Sul	Total
Seguro Rural	909	3.236	16.012	27.424	43.950	91.531
REPORTO	13.009	67.195	0	82.569	19.692	182.465
REPENEC	0	354.260	0	66.861	0	421.122
Investimentos em Infra-Estrutura						
Motocicletas	6.771	22.907	8.176	34.844	13.368	86.066
RENUCLEAR						
Fundos do Idoso	52	501	287	15.634	6.353	22.828
PRONON	30	163	140	2.224	867	3.423
Água Mineral	2.238	4.870	1.524	3.123	1.355	13.110
RETID						
Biodiesel	0	0	6.416	11.967	10.399	28.782
Papel - Jornais e Periódicos	1.845	13.591	35	26.881	15.148	57.500
TI e TIC - Tecnologia de Informação e Tecnologia da Informação e da Comunicação	0	192	89	11.326	916	12.523
RECINE						
Isenções a Imóveis Rurais (ITR)	1.550	15.040	555	4.998	8.066	30.209
Promoção de produtos e serviços brasileiros	0	325	5.093	9.374	2.755	17.547
Transporte Escolar	12.096	49.784	14.871	15.801	11.488	104.039
Pronas/PCD	22	118	101	1.609	628	2.477
Creches e Pré-Escolas	0	0	0	0	0	0

Tabela 6: Subsídios da União - por tipo e região (R\$ mil correntes - continuação)

DISCRIMINAÇÃO	2012					
	Norte	Nordeste	Centro-Oeste	Sudeste	Sul	Total
Indústria Cinematográfica e Radiodifusão	199	377	756	15.131	1.557	18.021
PATVD	0	0	0	882	0	882
Resíduos Sólidos	0	0	0	0	5	5
Evento Esportivo, Cultural e Científico	0	0	0	0	11	11
Aerogeradores	0	0	0	0		
RETAERO						
Vale-Cultura		0	0	0	0	
Construção Civil	0	0	0	0	0	0
PROUCA-REICOMP	0	0	0	0	17.075	17.075
RECOPA	0	26.703	650	28.135	0	55.487
Copa do Mundo	0	0	0	3.354	0	3.354
Equipamentos Desportivos	0	0	0	15	0	15
Telecomunicações em áreas rurais e regiões remotas	0	0	0	0	0	0
TOTAL	31.151.166	37.425.912	18.954.288	109.302.534	40.801.570	237.635.471

Tabela 6: Subsídios da União - por tipo e região (R\$ mil correntes - continuação)

DISCRIMINAÇÃO	2013					
	Norte	Nordeste	Centro-Oeste	Sudeste	Sul	Total
Benefícios Financeiros	1.332.401	5.456.875	1.972.787	7.437.680	4.357.127	20.556.870
Programa de Sustentação do Investimento - PSI	4.147	11.832	17.931	43.547	44.401	121.859
Subvenção à Comercialização de Óleo Diesel Combustível de Uso Rodoviário						
Minha Casa Minha Vida - MCMV	1.067.198	3.850.389	1.639.603	5.219.927	2.410.070	14.187.186
PRONAF (Equalização)	109.757	82.318	5.145	538.496	979.239	1.714.954
Fundo de Compensação das Variações Salariais - FCVS	0	1.450	0	11.940	0	13.390
Operações de Investimento Rural e Agroindustrial	5.978	7.639	34.873	86.021	197.615	332.126
Subvenção a Consumidores de Energia Elétrica da Subclasse Baixa Renda	124.176	1.160.305	95.548	496.182	122.830	1.999.041
Custeio Agropecuário	1.261	505	10.975	66.102	47.306	126.149
Subvenção Econômica ao Prêmio do Seguro Rural - PSR	2.400	15.728	93.499	76.819	222.830	411.275
Programa Especial de Saneamento de Ativos - PESA (Explícito)	1.201	42.651	20.424	164.296	71.786	300.359
PROEX (Equalização)	0	0	0	415.522	100.654	516.177
FUNCAFÉ (Equalização)	125	2.066	459	61.079	4.501	68.231
AGF e Estoques Estratégicos	149	16.510	13.864	1.006	5.702	37.231
Empréstimos do Governo Federal - EGF	599	3.678	15.910	26.772	38.662	85.620
FDNE (Equalização)	0	0	0	0	0	0
Programa de Apoio ao Setor Sucroalcooleiro - PASS	0	0	0	0	0	0
Garantia e Sustentação de Preços	0	0	1.523	106.029	44.788	152.341

Tabela 6: Subsídios da União - por tipo e região (R\$ mil correntes - continuação)

DISCRIMINAÇÃO	2013					
	Norte	Nordeste	Centro-Oeste	Sudeste	Sul	Total
Financiamentos destinados à Reestruturação Produtiva e às Exportações (Revitaliza)	0	769	0	1.126	4.970	6.865
FDCO (Equalização)	0	0	0	0	0	0
Garantia e Sustentação de Preços da Agricultura Familiar	0	0	0	0	0	0
Plano Nacional dos Direitos da Pessoa com Deficiência - Viver sem Limite - PCD	18	76	93	53	244	484
FDA (Equalização)	0	0	0	0	0	0
Subvenção ao Preço do Óleo Diesel de Embarcações Pesqueiras	97	973	0	1.849	3.225	6.144
Securitização Agrícola	0	0	0	0	0	0
Recuperação da Lavoura Cacaueira (Equalização)	0	0	0	0	0	0
Programa Nacional de Microcrédito Produtivo Orientado – Programa Crescer	15.293	259.987	22.940	120.913	58.306	477.439
Subvenção nas Operações de Crédito Rural na área da SUDENE/SUDAM	0	0	0	0	0	0
Benefícios Creditícios	6.109.387	16.181.355	4.034.381	24.930.336	5.217.615	56.473.075
Empréstimos da União ao BNDES	767.607	1.432.223	1.166.566	4.858.851	2.404.138	10.629.385
Fundo de Amparo ao Trabalhador - FAT	1.593.693	2.455.966	1.064.125	5.454.722	1.943.666	12.512.172
Fundos Constitucionais de Financiamento - FNE, FNO e FCO	1.648.198	4.944.594	1.648.198	0	0	8.240.990
Fundo de Financiamento ao Estudante do Ensino Superior - FIES	33.229	138.861	74.901	278.473	65.228	590.693
Fundo da Marinha Mercante - FMM	75.417	2.346.983	0	978.431	191.390	3.592.221
Programa de Estímulo à Reestruturação e ao Sistema Financeiro Nacional - PROER	0	4.702.426	0	12.670.936	0	17.373.362
FDNE (Financiamento)	1.648.704	0	0	0	0	1.648.704
FUNCAFÉ (Financiamento)	252	4.169	927	123.252	9.082	137.683

Tabela 6: Subsídios da União - por tipo e região (R\$ mil correntes - continuação)

DISCRIMINAÇÃO	2013					
	Norte	Nordeste	Centro-Oeste	Sudeste	Sul	Total
PROEX (Financiamento)	3.130	1.361	953	85.332	45.320	136.096
Fundo de Terras e da Reforma Agrária - Banco da Terra	302	32.317	31.176	38.706	164.258	266.760
PESA (Implícito)	957	33.971	16.268	130.861	57.177	239.233
Fundo Nacional de Desenvolvimento Científico e Tecnológico – FNDCT	10.367	83.282	0	685.813	218.206	997.667
PRONAF (Financiamento)	13.355	10.016	626	65.522	119.149	208.668
FDCO (Financiamento)	0	0	0	0	0	0
Fundo de Garantia para a Promoção da Competitividade - FGPC	0	-8.247	0	-17.894	0	-26.141
Recuperação da Lavoura Cacaueira (Financiamento)	0	3.433	0	0	0	3.433
Programa de Revitalização de Cooperativas de Produção Agropecuária - RECOOP (Financiamento)	0	0	0	0	0	0
Fundo para o Desenvolvimento Regional com Recursos da Desestatização - FRD	0	0	0	2.715	0	2.715
FDA (Financiamento)	314.176	0	30.642	0	0	344.818
Fundo de Garantia à Exportação - FGE	0	0	0	-425.383	0	-425.383
Securitização Agrícola	0	0	0	0	0	0
Benefícios Tributários	30.953.629	25.107.197	16.255.458	115.562.418	35.431.764	223.310.467
SIMPLES Nacional	2.196.147	7.598.892	4.844.425	33.940.999	13.476.147	62.056.609
Zona Franca de Manaus e Áreas de Livre Comércio	23.608.391	25	0	276	74	23.608.765
Rendimentos Isentos e Não Tributáveis - IRPF	467.786	2.566.090	1.481.647	10.413.207	2.835.803	17.764.533
Entidades Sem Fins Lucrativos - Imunes / Isentas	262.711	1.725.951	1.437.714	11.669.615	3.247.102	18.343.092
Agricultura e Agroindústria - Desoneração Cesta Básica	382.591	748.805	2.548.895	8.410.939	6.402.336	18.493.567

Tabela 6: Subsídios da União - por tipo e região (R\$ mil correntes - continuação)

DISCRIMINAÇÃO	2013					
	Norte	Nordeste	Centro-Oeste	Sudeste	Sul	Total
Deduções do Rendimento Tributável - IRPF	760.093	2.090.014	1.530.682	6.951.039	1.573.603	12.905.431
Desoneração da Folha de Salários	129.806	798.781	457.607	8.864.461	2.033.640	12.284.295
Benefícios do Trabalhador	119.673	405.306	1.004.729	6.775.921	699.607	9.005.236
Poupança e Letra imobiliária Garantida	128.512	407.025	271.296	3.353.826	868.675	5.029.334
Medicamentos, Produtos Farmacêuticos e Equipamentos Médicos	51	32.484	190.961	3.926.734	187.709	4.337.938
Desenvolvimento Regional	2.116.453	3.629.992	0	0	0	5.746.445
Programa de Inclusão Digital	188.154	536.419	475.177	4.020.677	609.450	5.829.877
Informática e Automação	0	162.298	2.075	3.735.134	1.035.392	4.934.899
Setor Automotivo	0	1.432.479	339.827	604.019	143.062	2.519.386
Pesquisas Científicas e Inovação Tecnológica	128.407	49.275	19.642	2.222.469	398.054	2.817.848
REIDI	12.696	806.465	458.548	699.163	240.719	2.217.592
Olimpíada	0	0	33	66.527	0	66.560
Financiamentos Habitacionais	47.587	196.356	169.405	894.614	232.085	1.540.048
Embarcações e Aeronaves	25.945	34.763	25.337	1.335.647	109.625	1.531.317
MEI - Microempreendedor Individual	39.820	158.457	73.343	378.386	136.443	786.448
Transporte Coletivo	19.492	95.282	25.986	513.660	92.070	746.490
Cultura e Audiovisual	35.357	41.075	97.746	898.628	146.959	1.219.765
Álcool	13.520	31.524	228.368	442.141	31.446	747.000
PROUNI	58.274	179.545	79.336	598.778	141.439	1.057.372
Termoelectricidade	0	27.764	30.940	308.186	0	366.890

Tabela 6: Subsídios da União - por tipo e região (R\$ mil correntes - continuação)

DISCRIMINAÇÃO	2013					
	Norte	Nordeste	Centro-Oeste	Sudeste	Sul	Total
REPUBL-Redes						
Petroquímica	0	244.353	0	922.555	0	1.166.908
Gás Natural Liquefeito	0	179.582	0	499.578	0	679.160
Incentivo à Formalização do Emprego Doméstico	20.228	92.028	57.280	292.873	62.671	525.080
Horário Eleitoral Gratuito	2.959	18.071	14.730	176.285	42.537	254.582
Fundos Constitucionais	70.623	178.039	91.168	12.429	0	352.258
Minha Casa, Minha Vida	35.097	168.697	60.488	201.195	71.127	536.604
Fundos da Criança e do Adolescente	3.983	9.725	22.581	186.785	46.886	269.961
Livros Técnicos e Científicos	1.418	8.129	717	246.680	31.497	288.441
Aquisição de Automóveis - Taxistas e Portadores de Deficiência (IPI e IOF)	11.782	66.099	28.850	176.368	46.720	329.818
Máquinas e Equipamentos - Cnpq	9.283	42.468	42.561	280.135	57.717	432.165
Rede Arrecadadora	574	2.135	27.508	64.097	5.516	99.830
PADIS	0	0	0	121.210	3.994	125.205
Doações a Instituições de Ensino e Pesquisa e Entidades Cívis Sem Fins Lucrativos	2.397	3.282	19.976	169.111	23.063	217.829
Cadeira de Rodas e Aparelhos Assistivos	3.581	12.152	9.136	141.455	28.500	194.825
Dona de Casa	4.443	50.436	12.435	98.671	37.429	203.415
Incentivo ao Desporto	2.129	6.804	8.741	147.642	21.590	186.906
Seguro Rural	1.684	5.674	28.368	54.353	53.523	143.602
REPORTO	3.676	26.895	0	204.597	34.014	269.182

Tabela 6: Subsídios da União - por tipo e região (R\$ mil correntes - continuação)

DISCRIMINAÇÃO	2013					
	Norte	Nordeste	Centro-Oeste	Sudeste	Sul	Total
REPENEC	0	99.393	1.570	104.782	57.696	263.441
Investimentos em Infra-Estrutura	2.698	0	1.577	8.009	0	12.284
Motocicletas	5.022	16.890	5.783	24.415	9.261	61.371
RENUCLEAR						
Fundos do Idoso	155	2.644	366	55.972	9.934	69.071
PRONON	299	3.109	635	58.031	5.897	67.971
Água Mineral	9.878	21.498	6.729	13.784	5.980	57.870
RETID						
Biodiesel	22	0	5.515	15.499	31.167	52.203
Papel - Jornais e Periódicos	7.913	2.406	0	57.599	43.043	110.960
TI e TIC - Tecnologia de Informação e Tecnologia da Informação e da Comunicação	0	5	27	33.109	2.386	35.528
RECINE	193	1.274	0	12.422	951	14.839
Isenções a Imóveis Rurais (ITR)	1.646	15.973	590	5.308	8.566	32.083
Promoção de produtos e serviços brasileiros	0	878	7.726	12.688	2.647	23.938
Transporte Escolar	3.627	12.325	5.237	12.290	8.838	42.318
Pronas/PCD	17	380	103	8.832	815	10.148
Creches e Pré-Escolas	0	0	0	0	0	0
Indústria Cinematográfica e Radiodifusão	609	1.343	1.220	18.154	2.355	23.681
PATVD	0	0	0	1.018	0	1.018

Tabela 6: Subsídios da União - por tipo e região (R\$ mil correntes - continuação)

DISCRIMINAÇÃO	2013					
	Norte	Nordeste	Centro-Oeste	Sudeste	Sul	Total
Resíduos Sólidos	0	0	0	0	0	0
Evento Esportivo, Cultural e Científico	0	0	0	115	0	115
Aerogeradores	0	0	0	0	0	0
RETAERO	0	0	0	8.436	0	8.436
Vale-Cultura	3	412	24	2.389	175	3.003
Construção Civil	0	0	0	0	0	0
PROUCA-REICOMP	0	0	0	0	77	77
RECOPA	4.803	58.750	32	65.857	33.557	162.999
Copa do Mundo	1.423	283	63	22.638	192	24.600
Equipamentos Desportivos	0	0	0	4	0	5
Telecomunicações em áreas rurais e regiões remotas	0	0	0	0	0	0
TOTAL	38.395.417	46.745.427	22.262.627	147.930.434	45.006.507	300.340.412

Tabela 6: Subsídios da União - por tipo e região (R\$ mil correntes - continuação)

DISCRIMINAÇÃO	2014					
	Norte	Nordeste	Centro-Oeste	Sudeste	Sul	Total
Benefícios Financeiros	1.090.116	6.037.978	3.011.783	8.492.966	5.304.678	23.937.520
Programa de Sustentação do Investimento - PSI	15.205	5.404	36.889	13.046	40.200	110.745
Subvenção à Comercialização de Óleo Diesel Combustível de Uso Rodoviário						
Minha Casa Minha Vida - MCMV	807.261	4.362.854	2.003.963	6.355.441	3.901.202	17.430.722
PRONAF (Equalização)	26.386	41.132	6.482	117.597	264.958	456.555
Fundo de Compensação das Variações Salariais - FCVS	0	0	0	0	0	0
Operações de Investimento Rural e Agroindustrial	4.262	3.052	2.832	33.937	26.722	70.805
Subvenção a Consumidores de Energia Elétrica da Subclasse Baixa Renda	198.732	1.213.273	119.305	591.408	154.810	2.277.529
Custeio Agropecuário	10.762	23.254	131.390	206.470	268.673	640.549
Subvenção Econômica ao Prêmio do Seguro Rural - PSR	3.028	15.386	70.399	71.083	250.684	410.581
Programa Especial de Saneamento de Ativos - PESA (Explícito)	0	45.514	19.506	185.306	74.772	325.098
PROEX (Equalização)	0	0	0	671.140	148.767	819.907
FUNCAFÉ (Equalização)	74	1.725	337	96.263	5.543	103.941
AGF e Estoques Estratégicos	3.904	109.802	216.972	18.020	105.218	453.917
Empréstimos do Governo Federal - EGF	46	338	1.678	2.146	3.412	7.620
FDNE (Equalização)	0	0	0	0	0	0
Programa de Apoio ao Setor Sucroalcooleiro - PASS	0	0	0	0	0	0
Garantia e Sustentação de Preços	3.195	25.602	380.115	29.786	11.249	449.946
Financiamentos destinados à Reestruturação Produtiva e às Exportações (Revitaliza)	0	319	0	466	2.059	2.844

Tabela 6: Subsídios da União - por tipo e região (R\$ mil correntes - continuação)

DISCRIMINAÇÃO	2014					
	Norte	Nordeste	Centro-Oeste	Sudeste	Sul	Total
FDCO (Equalização)	0	0	0	0	0	0
Garantia e Sustentação de Preços da Agricultura Familiar	2.689	0	0	0	0	2.689
Plano Nacional dos Direitos da Pessoa com Deficiência - Viver sem Limite - PCD	20	83	94	377	260	834
FDA (Equalização)	0	0	0	0	0	0
Subvenção ao Preço do Óleo Diesel de Embarcações Pesqueiras	6	1.132	0	2.289	2.507	5.934
Securitização Agrícola	0	0	0	0	0	0
Recuperação da Lavoura Cacaueira (Equalização)	0	0	0	0	0	0
Programa Nacional de Microcrédito Produtivo Orientado – Programa Crescer	14.547	189.107	21.820	98.190	43.640	367.304
Subvenção nas Operações de Crédito Rural na área da SUDENE/SUDAM	0	0	0	0	0	0
Benefícios Creditícios	4.211.443	11.763.110	5.215.337	11.147.791	5.025.246	37.362.928
Empréstimos da União ao BNDES	1.595.425	2.765.404	2.446.319	10.125.633	4.339.557	21.272.338
Fundo de Amparo ao Trabalhador - FAT	557.771	786.718	655.086	2.166.034	553.161	4.718.769
Fundos Constitucionais de Financiamento - FNE, FNO e FCO	1.985.417	5.956.252	1.985.417	0	0	9.927.086
Fundo de Financiamento ao Estudante do Ensino Superior - FIES	131.798	442.120	220.227	830.311	215.146	1.839.602
Fundo da Marinha Mercante - FMM	25.088	1.148.853	0	321.938	539.728	2.035.608
Programa de Estímulo à Reestruturação e ao Sistema Financeiro Nacional - PROER	0	161.092	0	437.980	0	599.072
FDNE (Financiamento)	0	628.682	0	0	0	628.682
FUNCAFÉ (Financiamento)	68	1.601	312	89.324	5.144	96.449
PROEX (Financiamento)	6.355	855	2.784	132.863	64.386	207.242

Tabela 6: Subsídios da União - por tipo e região (R\$ mil correntes - continuação)

DISCRIMINAÇÃO	2014					
	Norte	Nordeste	Centro-Oeste	Sudeste	Sul	Total
Fundo de Terras e da Reforma Agrária - Banco da Terra	168	3.165	538	1.042	14.642	19.555
PESA (Implícito)	0	35.606	15.260	144.969	58.496	254.332
Fundo Nacional de Desenvolvimento Científico e Tecnológico – FNDCT	-24.053	-195.341	-82.597	-2.915.017	-915.339	-4.132.347
PRONAF (Financiamento)	14.286	22.270	3.510	63.670	143.454	247.190
FDCO (Financiamento)	0	0	15.161	0	0	15.161
Fundo de Garantia para a Promoção da Competitividade - FGPC	0	0	0	22.444	0	22.444
Recuperação da Lavoura Cacaueira (Financiamento)	0	5.782	0	0	0	5.782
Programa de Revitalização de Cooperativas de Produção Agropecuária - RECOOP (Financiamento)	0	52	268	1.441	6.871	8.631
Fundo para o Desenvolvimento Regional com Recursos da Desestatização - FRD	34.415	0	0	0	0	34.415
FDA (Financiamento)	-115.295	0	-46.946	0	0	-162.242
Fundo de Garantia à Exportação - FGE	0	0	0	-274.842	0	-274.842
Securitização Agrícola	0	0	0	0	0	0
Benefícios Tributários	32.282.598	29.267.758	18.196.118	135.203.897	41.284.022	256.234.392
SIMPLES Nacional	2.279.704	8.592.605	5.309.828	36.790.343	14.725.192	67.697.671
Zona Franca de Manaus e Áreas de Livre Comércio	24.242.405	0	0	0	0	24.242.405
Rendimentos Isentos e Não Tributáveis - IRPF	511.568	2.901.141	1.645.299	11.884.080	3.212.877	20.154.965
Entidades Sem Fins Lucrativos - Imunes / Isentas	242.680	1.762.997	1.260.106	13.248.431	4.202.151	20.716.366
Agricultura e Agroindústria - Desoneração Cesta Básica	430.734	819.883	2.680.662	8.911.092	6.767.558	19.609.928
Deduções do Rendimento Tributável - IRPF	846.327	2.315.160	1.695.099	7.628.101	1.739.872	14.224.558

Tabela 6: Subsídios da União - por tipo e região (R\$ mil correntes - continuação)

DISCRIMINAÇÃO	2014					
	Norte	Nordeste	Centro-Oeste	Sudeste	Sul	Total
Desoneração da Folha de Salários	203.668	1.611.200	683.608	16.072.598	3.536.222	22.107.296
Benefícios do Trabalhador	127.889	433.130	1.073.704	7.241.090	747.635	9.623.448
Poupança e Letra imobiliária Garantida	95.655	558.228	334.484	4.299.467	1.160.421	6.448.254
Medicamentos, Produtos Farmacêuticos e Equipamentos Médicos	528	36.226	202.736	4.600.750	194.145	5.034.384
Desenvolvimento Regional	2.229.557	3.837.466	0	0	0	6.067.023
Programa de Inclusão Digital	187.625	512.233	532.325	4.069.581	621.234	5.922.998
Informática e Automação	0	135.538	1.487	3.984.563	1.085.667	5.207.255
Setor Automotivo	6	1.816.741	692.644	1.149.463	101.353	3.760.208
Pesquisas Científicas e Inovação Tecnológica	137.218	52.649	20.991	2.375.141	425.290	3.011.289
REIDI	13.568	861.830	490.028	747.160	257.244	2.369.830
Olimpíada	0	0	117	95.931	153	96.202
Financiamentos Habitacionais	73.821	208.331	167.739	1.183.727	356.173	1.989.792
Embarcações e Aeronaves	29.818	37.066	27.227	1.532.378	111.289	1.737.778
MEI - Microempreendedor Individual	47.450	194.915	90.078	487.804	170.619	990.866
Transporte Coletivo	36.927	180.511	49.230	973.122	174.425	1.414.214
Cultura e Audiovisual	64.395	43.126	104.298	1.000.152	154.880	1.366.852
Álcool	25.655	57.658	446.040	775.263	65.383	1.370.000
PROUNI	62.274	191.870	84.783	639.884	151.149	1.129.961
Termoeletricidade	96.334	44.045	43.220	373.726	0	557.325
REPUBL-Redes	0	0	0	29.078	0	29.078

Tabela 6: Subsídios da União - por tipo e região (R\$ mil correntes - continuação)

DISCRIMINAÇÃO	2014					
	Norte	Nordeste	Centro-Oeste	Sudeste	Sul	Total
Petroquímica	0	570.295	0	326.526	387.550	1.284.371
Gás Natural Liquefeito	0	425.695	0	476.763	0	902.459
Incentivo à Formalização do Emprego Doméstico	23.458	105.133	62.960	314.552	68.062	574.165
Horário Eleitoral Gratuito	6.905	85.055	43.689	572.146	144.321	852.117
Fundos Constitucionais	100.522	238.025	107.080	14.434	0	460.060
Minha Casa, Minha Vida	33.447	200.385	68.802	247.841	83.525	634.000
Fundos da Criança e do Adolescente	4.328	11.048	24.820	198.334	56.063	294.593
Livros Técnicos e Científicos	1.244	8.237	766	259.214	32.719	302.180
Aquisição de Automóveis - Taxistas e Portadores de Deficiência (IPI e IOF)	10.675	90.878	28.992	289.091	64.122	483.757
Máquinas e Equipamentos - Cnpq	9.040	58.010	32.205	317.480	59.663	476.399
Rede Arrecadadora	1.404	5.222	67.345	157.086	13.243	244.300
PADIS	0	0	0	203.734	22.556	226.290
Doações a Instituições de Ensino e Pesquisa e Entidades Cívis Sem Fins Lucrativos	2.543	3.503	21.347	180.724	24.646	232.762
Cadeira de Rodas e Aparelhos Assistivos	8.039	13.931	9.285	157.291	31.762	220.308
Dona de Casa	5.406	55.364	13.518	107.342	43.088	224.718
Incentivo ao Desporto	2.322	7.187	9.460	158.250	22.787	200.006
Seguro Rural	2.572	7.797	31.851	66.703	72.587	181.511
REPORTO	48.707	20.324	0	135.123	51.128	255.282
REPENEC	0	67.100	0	314.187	4.196	385.483

Tabela 6: Subsídios da União - por tipo e região (R\$ mil correntes - continuação)

DISCRIMINAÇÃO	2014					
	Norte	Nordeste	Centro-Oeste	Sudeste	Sul	Total
Investimentos em Infra-Estrutura	6.386	437	2.302	27.158	0	36.283
Motocicletas	4.363	14.549	4.816	20.206	7.576	51.510
RENUCLEAR	0	0	0	87.400	0	87.400
Fundos do Idoso	192	3.018	514	59.932	10.765	74.421
PRONON	370	3.533	1.080	59.975	5.081	70.039
Água Mineral	10.941	23.813	7.454	15.268	6.624	64.100
RETID	1.886	4.792	3.375	39.666	9.460	59.179
Biodiesel	24	0	5.893	16.563	33.306	55.787
Papel - Jornais e Periódicos	8.456	2.571	0	61.553	45.998	118.577
TI e TIC - Tecnologia de Informação e Tecnologia da Informação e da Comunicação	0	5	29	35.382	2.550	37.967
RECINE	0	1.727	300	38.099	585	40.711
Isenções a Imóveis Rurais (ITR)	1.751	16.984	627	5.644	9.108	34.114
Promoção de produtos e serviços brasileiros	0	500	5.274	14.371	3.163	23.309
Transporte Escolar	481	12.746	4.314	5.841	0	23.382
Pronas/PCD	60	538	161	9.753	732	11.243
Creches e Pré-Escolas	317	1.901	653	2.352	793	6.016
Indústria Cinematográfica e Radiodifusão	446	789	628	13.570	989	16.422
PATVD	0	0	0	4.767	0	4.767
Resíduos Sólidos	0	821	0	740	126	1.687

Tabela 6: Subsídios da União - por tipo e região (R\$ mil correntes - continuação)

DISCRIMINAÇÃO	2014					
	Norte	Nordeste	Centro-Oeste	Sudeste	Sul	Total
Evento Esportivo, Cultural e Científico	0	0	0	274	3	277
Aerogeradores	0	0	0	0	0	
RETAERO	0	0	0	0	0	0
Vale-Cultura	0	0	0	0	0	0
Construção Civil	0	0	0	0	0	0
PROUCA-REICOMP	0	0	0	25	39	64
RECOPA	465	1.148	818	3.393	2.136	7.961
Copa do Mundo	41	143	28	92.217	2.038	94.467
Equipamentos Desportivos	0	0	0	0	0	0
Telecomunicações em áreas rurais e regiões remotas	0	0	0	0	0	0
TOTAL	37.584.157	47.068.846	26.423.238	154.844.653	51.613.946	317.534.840

Tabela 6: Subsídios da União - por tipo e região (R\$ mil correntes - continuação)

DISCRIMINAÇÃO	2015					
	Norte	Nordeste	Centro-Oeste	Sudeste	Sul	Total
Benefícios Financeiros	3.232.543	10.770.879	9.240.339	31.807.032	22.714.806	77.765.599
Programa de Sustentação do Investimento - PSI	1.186.663	2.805.959	3.641.001	13.614.631	9.035.404	30.283.656
Subvenção à Comercialização de Óleo Diesel Combustível de Uso Rodoviário						
Minha Casa Minha Vida - MCMV	468.381	4.530.099	2.601.947	8.650.972	4.457.677	20.709.076
PRONAF (Equalização)	916.245	1.051.868	249.570	2.888.872	5.019.611	10.126.167
Fundo de Compensação das Variações Salariais - FCVS	88.776	562.726	557.063	2.077.100	396.341	3.682.005
Operações de Investimento Rural e Agroindustrial	182.278	163.325	236.309	956.947	960.537	2.499.396
Subvenção a Consumidores de Energia Elétrica da Subclasse Baixa Renda	225.710	1.063.053	113.234	581.381	158.505	2.141.884
Custeio Agropecuário	126.810	262.635	1.336.262	1.766.060	1.685.602	5.177.368
Subvenção Econômica ao Prêmio do Seguro Rural - PSR	1.887	6.875	46.746	80.321	423.949	559.778
Programa Especial de Saneamento de Ativos - PESA (Explícito)	3.691	31.837	37.144	163.992	64.188	300.851
PROEX (Equalização)	0	0	74	606.167	130.920	737.160
FUNCAFÉ (Equalização)	1.158	1.617	349	92.081	6.028	101.234
AGF e Estoques Estratégicos	2.768	34.467	6.837	10.751	102.217	157.040
Empréstimos do Governo Federal - EGF	4.941	23.409	94.492	53.065	125.047	300.954
FDNE (Equalização)	0	16.273	0	0	0	16.273
Programa de Apoio ao Setor Sucroalcooleiro - PASS	0	395	3.523	31.158	13.839	48.915
Garantia e Sustentação de Preços	1.936	47.707	287.596	104.155	73.574	514.967
Financiamentos destinados à Reestruturação Produtiva e às Exportações (Revitaliza)	0	138	70	587	1.568	2.363

Tabela 6: Subsídios da União - por tipo e região (R\$ mil correntes - continuação)

DISCRIMINAÇÃO	2015					
	Norte	Nordeste	Centro-Oeste	Sudeste	Sul	Total
FDCO (Equalização)	0	0	238	0	0	238
Garantia e Sustentação de Preços da Agricultura Familiar	1.604	3.218	0	69	6	4.897
Plano Nacional dos Direitos da Pessoa com Deficiência - Viver sem Limite - PCD	117	356	474	2.501	1.538	4.986
FDA (Equalização)	0	0	0	0	0	0
Subvenção ao Preço do Óleo Diesel de Embarcações Pesqueiras	27	407	0	1.408	2.251	4.093
Securitização Agrícola	0	0	0	0	0	0
Recuperação da Lavoura Cacaueira (Equalização)	0	0	0	0	0	0
Programa Nacional de Microcrédito Produtivo Orientado – Programa Crescer	19.551	164.516	27.413	124.814	56.004	392.298
Subvenção nas Operações de Crédito Rural na área da SUDENE/SUDAM	0	0	0	0	0	0
Benefícios Creditícios	5.549.596	15.163.613	6.264.575	16.833.757	7.207.007	51.018.549
Empréstimos da União ao BNDES	1.650.305	3.148.857	1.802.057	8.327.399	4.040.401	18.969.019
Fundo de Amparo ao Trabalhador - FAT	369.805	1.121.998	925.645	1.813.686	1.196.637	5.427.771
Fundos Constitucionais de Financiamento - FNE, FNO e FCO	2.516.697	7.550.090	2.516.697	0	0	12.583.484
Fundo de Financiamento ao Estudante do Ensino Superior - FIES	493.449	1.750.159	805.825	2.860.321	745.467	6.655.221
Fundo da Marinha Mercante - FMM	23.294	333.416	0	1.738.001	162.831	2.257.542
Programa de Estímulo à Reestruturação e ao Sistema Financeiro Nacional - PROER	0	211.179	0	578.996	0	790.175
FDNE (Financiamento)	0	588.698	0	0	0	588.698
FUNCAFÉ (Financiamento)	5.269	7.357	1.589	418.939	27.427	460.580
PROEX (Financiamento)	1.081	960	158	68.659	50.641	121.499

Tabela 6: Subsídios da União - por tipo e região (R\$ mil correntes - continuação)

DISCRIMINAÇÃO	2015					
	Norte	Nordeste	Centro-Oeste	Sudeste	Sul	Total
Fundo de Terras e da Reforma Agrária - Banco da Terra	40.674	196.813	35.686	49.175	369.455	691.803
PESA (Implícito)	4.650	40.116	46.803	206.634	80.878	379.082
Fundo Nacional de Desenvolvimento Científico e Tecnológico – FNDCT	51.803	179.146	104.728	880.797	371.759	1.588.234
PRONAF (Financiamento)	29.525	33.895	8.042	93.090	161.750	326.302
FDCO (Financiamento)	0	0	17.058	0	0	17.058
Fundo de Garantia para a Promoção da Competitividade - FGPC	-51	-8.539	0	-58.175	-6.386	-73.150
Recuperação da Lavoura Cacaueira (Financiamento)	0	9.416	0	0	0	9.416
Programa de Revitalização de Cooperativas de Produção Agropecuária - RECOOP (Financiamento)	1	52	289	1.462	7.240	9.044
Fundo para o Desenvolvimento Regional com Recursos da Desestatização - FRD	-10.479	0	0	0	0	-10.479
FDA (Financiamento)	373.573	0	0	0	0	373.573
Fundo de Garantia à Exportação - FGE	0	0	0	-145.229	-1.094	-146.323
Securitização Agrícola	0	0	0	0	0	0
Benefícios Tributários	30.823.396	35.232.974	29.511.696	135.553.494	38.932.705	270.054.264
SIMPLES Nacional	2.517.538	8.897.939	6.701.293	36.221.846	14.866.912	69.205.527
Zona Franca de Manaus e Áreas de Livre Comércio	21.929.500	240.626	168.425	635.205	258.112	23.231.869
Rendimentos Isentos e Não Tributáveis - IRPF	628.288	3.379.536	1.960.737	14.026.186	3.859.991	23.854.738
Entidades Sem Fins Lucrativos - Imunes / Isentas	284.397	1.969.995	1.381.322	12.587.650	3.281.746	19.505.110
Agricultura e Agroindústria - Desoneração Cesta Básica	678.127	4.184.058	11.646.350	1.901.663	3.290.105	21.700.303
Deduções do Rendimento Tributável - IRPF	905.964	2.521.581	1.816.747	8.198.518	1.910.577	15.353.389

Tabela 6: Subsídios da União - por tipo e região (R\$ mil correntes - continuação)

DISCRIMINAÇÃO	2015					
	Norte	Nordeste	Centro-Oeste	Sudeste	Sul	Total
Desoneração da Folha de Salários	214.769	1.920.794	906.944	17.942.854	4.213.702	25.199.064
Benefícios do Trabalhador	161.786	511.152	777.965	7.681.857	818.864	9.951.624
Poupança e Letra imobiliária Garantida	111.270	649.355	389.086	5.001.330	1.349.853	7.500.894
Medicamentos, Produtos Farmacêuticos e Equipamentos Médicos	976	37.982	478.907	5.758.422	342.782	6.619.069
Desenvolvimento Regional	2.177.023	3.722.061	0	0	0	5.899.084
Programa de Inclusão Digital	158.615	433.033	450.018	3.440.351	525.180	5.007.198
Informática e Automação	0	111.930	1.030	3.911.410	998.020	5.022.390
Setor Automotivo	0	2.398.491	474.805	1.159.583	148.055	4.180.933
Pesquisas Científicas e Inovação Tecnológica	121.952	64.114	25.341	2.774.213	406.368	3.391.988
REIDI	14.269	906.336	515.334	785.745	270.529	2.492.213
Olimpíada	10.965	258	0	177.253	39.202	227.679
Financiamentos Habitacionais	66.664	325.685	160.669	1.021.557	326.897	1.901.472
Embarcações e Aeronaves	24.196	37.541	28.794	1.891.636	118.076	2.100.242
MEI - Microempreendedor Individual	64.508	276.939	124.589	702.632	235.480	1.404.148
Transporte Coletivo	63.122	169.159	58.484	1.043.911	208.363	1.543.038
Cultura e Audiovisual	88.148	48.781	56.341	1.151.625	146.329	1.491.224
Álcool	26.533	61.866	448.177	867.710	61.714	1.466.000
PROUNI	116.858	323.733	135.532	976.720	177.459	1.730.302
Termoeletricidade	153.656	55.478	54.661	394.285	0	658.081
REPUBL-Redes	0	0	4.885	169.205	0	174.091

Tabela 6: Subsídios da União - por tipo e região (R\$ mil correntes - continuação)

DISCRIMINAÇÃO	2015					
	Norte	Nordeste	Centro-Oeste	Sudeste	Sul	Total
Petroquímica	0	338.995	0	276.782	239.803	855.579
Gás Natural Liquefeito	0	426.812	0	165.757	0	592.569
Incentivo à Formalização do Emprego Doméstico	25.001	112.219	64.453	322.170	70.189	594.032
Horário Eleitoral Gratuito	4.417	21.750	20.118	223.958	35.256	305.498
Fundos Constitucionais	106.451	258.014	138.578	23.737	0	526.780
Minha Casa, Minha Vida	23.818	167.007	48.985	222.539	55.839	518.188
Fundos da Criança e do Adolescente	5.862	11.402	7.333	204.651	55.692	284.940
Livros Técnicos e Científicos	1.964	46.853	10.655	564.698	44.409	668.579
Aquisição de Automóveis - Taxistas e Portadores de Deficiência (IPI e IOF)	12.670	106.751	32.159	341.020	66.743	559.344
Máquinas e Equipamentos - Cnpq	11.842	45.375	54.236	280.020	70.586	462.058
Rede Arrecadadora	1.652	6.144	79.228	184.804	15.580	287.408
PADIS	0	0	0	214.258	23.699	237.957
Doações a Instituições de Ensino e Pesquisa e Entidades Cívis Sem Fins Lucrativos	2.212	10.169	13.426	152.161	17.804	195.772
Cadeira de Rodas e Aparelhos Assistivos	9.341	12.770	172.430	244.848	49.081	488.470
Dona de Casa	5.666	53.180	12.821	103.934	41.776	217.378
Incentivo ao Desporto	5.096	6.722	3.392	164.800	20.691	200.702
Seguro Rural	9.016	58.424	38.014	41.231	47.632	194.317
REPORTO	13.748	110.829	0	134.417	25.923	284.917
REPENEC	0	36.583	0	320.776	2.682	360.041

Tabela 6: Subsídios da União - por tipo e região (R\$ mil correntes - continuação)

DISCRIMINAÇÃO	2015					
	Norte	Nordeste	Centro-Oeste	Sudeste	Sul	Total
Investimentos em Infra-Estrutura	21.081	5.316	2.775	51.400	3.103	83.674
Motocicletas	8.047	26.679	6.054	38.476	13.334	92.591
RENUCLEAR	0	0	0	94.303	0	94.303
Fundos do Idoso	4.144	4.785	1.130	123.659	16.509	150.227
PRONON	2.560	4.230	880	99.851	14.762	122.283
Água Mineral	12.006	26.131	8.179	16.755	7.269	70.340
RETID	1.983	5.040	3.550	41.715	9.948	62.235
Biodiesel	25	0	6.198	17.419	35.026	58.668
Papel - Jornais e Periódicos	8.894	8.060	0	90.158	49.764	156.876
TI e TIC - Tecnologia de Informação e Tecnologia da Informação e da Comunicação	0	6	31	37.210	2.681	39.927
RECINE	0	0	620	70.603	1.375	72.597
Isenções a Imóveis Rurais (ITR)	1.909	18.518	683	6.154	9.931	37.195
Promoção de produtos e serviços brasileiros	0	472	15.260	20.392	3.980	40.103
Transporte Escolar	549	2.026	965	1.550	481	5.571
Pronas/PCD	2.477	3.697	697	77.175	9.355	93.402
Creches e Pré-Escolas	889	6.237	1.829	8.311	2.085	19.351
Indústria Cinematográfica e Radiodifusão	162	799	561	13.427	664	15.613
PATVD	0	0	0	4.761	0	4.761
Resíduos Sólidos	0	540	17	324	40	922

Tabela 6: Subsídios da União - por tipo e região (R\$ mil correntes - continuação)

DISCRIMINAÇÃO	2015					
	Norte	Nordeste	Centro-Oeste	Sudeste	Sul	Total
Evento Esportivo, Cultural e Científico	0	0	0	337	12	349
Aerogeradores	783	42.002	1	125.941	10.425	179.153
RETAERO	0	0	0	0	0	0
Vale-Cultura	0	0	0	0	0	0
Construção Civil	0	0	0	0	0	0
PROUCA-REICOMP	0	0	0	0	41	41
RECOPA	0	0	0	0	0	0
Copa do Mundo	5	13	0	3.645	4.219	7.882
Equipamentos Desportivos	0	0	0	0	0	0
Telecomunicações em áreas rurais e regiões remotas	0	0	0	0	0	0
TOTAL	39.604.763	61.153.633	45.016.679	184.156.468	68.846.165	398.838.412

Tabela 6: Subsídios da União - por tipo e região (R\$ mil correntes - continuação)

DISCRIMINAÇÃO	2016					
	Norte	Nordeste	Centro-Oeste	Sudeste	Sul	Total
Benefícios Financeiros	1.573.068	4.296.160	3.849.117	15.952.255	11.039.468	36.710.069
Programa de Sustentação do Investimento - PSI	552.710	1.016.103	1.443.150	4.261.523	2.942.213	10.215.700
Subvenção à Comercialização de Óleo Diesel Combustível de Uso Rodoviário						
Minha Casa Minha Vida - MCMV	168.091	1.391.520	874.745	3.926.302	1.604.627	7.965.285
PRONAF (Equalização)	364.587	337.740	182.025	1.310.689	3.174.433	5.369.474
Fundo de Compensação das Variações Salariais - FCVS	32.870	34.410	80.880	3.133.740	283.450	3.565.350
Operações de Investimento Rural e Agroindustrial	156.618	166.933	408.312	832.331	1.404.805	2.968.999
Subvenção a Consumidores de Energia Elétrica da Subclasse Baixa Renda	241.264	1.106.235	106.996	647.326	166.074	2.267.894
Custeio Agropecuário	36.092	97.540	487.819	624.048	574.542	1.820.040
Subvenção Econômica ao Prêmio do Seguro Rural - PSR	7.273	17.573	152.924	128.421	476.345	782.536
Programa Especial de Saneamento de Ativos - PESA (Explícito)	4.302	46.872	59.083	338.112	174.378	622.746
PROEX (Equalização)	0	0	67	499.760	119.470	619.297
FUNCAFÉ (Equalização)	116	2.249	791	100.976	5.985	110.118
AGF e Estoques Estratégicos	849	9.899	2.203	76.807	18.712	108.471
Empréstimos do Governo Federal - EGF	952	1.746	30.122	11.165	37.212	81.196
FDNE (Equalização)	0	60.777	0	0	0	60.777
Programa de Apoio ao Setor Sucroalcooleiro - PASS	0	459	4.198	37.587	14.329	56.573
Garantia e Sustentação de Preços	290	4.418	7.266	16.191	21.802	49.967
Financiamentos destinados à Reestruturação Produtiva e às Exportações (Revitaliza)	3	703	1.746	4.521	18.992	25.965

Tabela 6: Subsídios da União - por tipo e região (R\$ mil correntes - continuação)

DISCRIMINAÇÃO	2016					
	Norte	Nordeste	Centro-Oeste	Sudeste	Sul	Total
FDCO (Equalização)	0	0	6.199	0	0	6.199
Garantia e Sustentação de Preços da Agricultura Familiar	5.526	145	72	49	3	5.795
Plano Nacional dos Direitos da Pessoa com Deficiência - Viver sem Limite - PCD	97	421	518	2.698	1.922	5.656
FDA (Equalização)	1.428	0	0	0	0	1.428
Subvenção ao Preço do Óleo Diesel de Embarcações Pesqueiras	0	416	0	11	173	600
Securitização Agrícola	0	0	0	0	0	0
Recuperação da Lavoura Cacaueira (Equalização)	0	0	0	0	0	0
Programa Nacional de Microcrédito Produtivo Orientado – Programa Crescer	0	0	0	0	0	0
Subvenção nas Operações de Crédito Rural na área da SUDENE/SUDAM	0	0	0	0	0	0
Benefícios Creditícios	6.307.705	20.266.947	9.533.007	29.595.430	12.894.281	78.597.370
Empréstimos da União ao BNDES	1.486.469	3.759.892	3.380.988	13.145.050	7.374.052	29.146.451
Fundo de Amparo ao Trabalhador - FAT	688.320	2.415.971	1.875.648	7.961.789	2.929.479	15.871.207
Fundos Constitucionais de Financiamento - FNE, FNO e FCO	3.000.101	9.000.304	3.000.101	0	0	15.000.506
Fundo de Financiamento ao Estudante do Ensino Superior - FIES	1.241.377	3.502.956	1.069.752	4.279.849	1.340.251	11.434.186
Fundo da Marinha Mercante - FMM	11.746	407.853	0	2.060.781	373.099	2.853.479
Programa de Estímulo à Reestruturação e ao Sistema Financeiro Nacional - PROER	0	306.678	0	847.416	0	1.154.094
FDNE (Financiamento)	0	671.005	0	0	0	671.005
FUNCAFÉ (Financiamento)	608	11.799	4.151	529.631	31.393	577.582
PROEX (Financiamento)	694	9.888	5.102	250.438	308.912	575.035

Tabela 6: Subsídios da União - por tipo e região (R\$ mil correntes - continuação)

DISCRIMINAÇÃO	2016					
	Norte	Nordeste	Centro-Oeste	Sudeste	Sul	Total
Fundo de Terras e da Reforma Agrária - Banco da Terra	44.591	96.596	83.496	73.042	156.660	454.384
PESA (Implícito)	2.885	31.441	39.632	226.799	116.969	417.727
Fundo Nacional de Desenvolvimento Científico e Tecnológico – FNDCT	3.771	16.365	13.355	323.634	20.770	377.895
PRONAF (Financiamento)	27.732	25.690	13.845	99.695	241.458	408.419
FDCO (Financiamento)	0	0	46.947	0	0	46.947
Fundo de Garantia para a Promoção da Competitividade - FGPC	0	3.528	0	9.755	0	13.284
Recuperação da Lavoura Cacaueira (Financiamento)	0	10.892	0	0	0	10.892
Programa de Revitalização de Cooperativas de Produção Agropecuária - RECOOP (Financiamento)	0	0	0	5.144	2.421	7.565
Fundo para o Desenvolvimento Regional com Recursos da Desestatização - FRD	0	0	0	212	0	212
FDA (Financiamento)	-200.585	0	0	0	0	-200.585
Fundo de Garantia à Exportação - FGE	-4	-3.912	-11	-217.806	-1.183	-222.915
Securitização Agrícola	0	0	0	0	0	0
Benefícios Tributários	30.019.773	33.668.605	28.409.714	135.960.261	40.359.041	268.417.393
SIMPLES Nacional	2.433.074	9.225.877	5.633.774	37.259.060	15.228.310	69.780.094
Zona Franca de Manaus e Áreas de Livre Comércio	19.402.880	142.602	53.441	1.251.822	199.861	21.050.606
Rendimentos Isentos e Não Tributáveis - IRPF	719.331	3.904.704	2.288.154	15.905.147	4.472.183	27.289.519
Entidades Sem Fins Lucrativos - Imunes / Isentas	299.480	1.941.553	1.914.896	15.307.156	4.075.605	23.538.691
Agricultura e Agroindústria - Desoneração Cesta Básica	1.042.526	2.105.959	4.315.736	10.642.538	6.328.186	24.434.944
Deduções do Rendimento Tributável - IRPF	992.284	2.823.474	2.004.955	9.036.367	2.210.629	17.067.709

Tabela 6: Subsídios da União - por tipo e região (R\$ mil correntes - continuação)

DISCRIMINAÇÃO	2016					
	Norte	Nordeste	Centro-Oeste	Sudeste	Sul	Total
Desoneração da Folha de Salários	1.169.808	1.882.269	7.879.394	2.662.141	953.017	14.546.630
Benefícios do Trabalhador	164.056	533.918	946.759	8.372.881	904.514	10.922.129
Poupança e Letra imobiliária Garantida	107.971	730.860	419.107	5.118.872	1.408.950	7.785.761
Medicamentos, Produtos Farmacêuticos e Equipamentos Médicos	3.649	93.750	485.423	8.624.451	327.706	9.534.980
Desenvolvimento Regional	2.759.890	3.966.476	371.286	0	0	7.097.651
Programa de Inclusão Digital	0	0	0	0	0	0
Informática e Automação	0	134.100	290	3.659.492	941.830	4.735.712
Setor Automotivo	0	3.332.774	401.111	1.126.351	225.238	5.085.474
Pesquisas Científicas e Inovação Tecnológica	91.345	50.551	47.068	2.264.678	350.328	2.803.971
REIDI	0	167.414	35.181	890.558	130.201	1.223.355
Olimpíada	6.126	911	42	1.179.689	21.435	1.208.203
Financiamentos Habitacionais	44.173	181.465	138.069	819.082	310.495	1.493.284
Embarcações e Aeronaves	52.378	25.316	12.892	1.878.915	188.228	2.157.729
MEI - Microempreendedor Individual	68.676	316.304	142.105	855.772	293.243	1.676.101
Transporte Coletivo	13.426	104.055	19.620	318.235	75.237	530.573
Cultura e Audiovisual	85.824	30.065	60.221	993.363	134.725	1.304.198
Álcool	5.166	70.696	216.795	930.894	80.718	1.304.269
PROUNI	123.036	405.404	157.941	1.307.871	176.634	2.170.886
Termoeletricidade	138.558	59.328	4.121	237.455	0	439.463
REPUBL-Redes	0	0	19.595	279.322	27	298.944

Tabela 6: Subsídios da União - por tipo e região (R\$ mil correntes - continuação)

DISCRIMINAÇÃO	2016					
	Norte	Nordeste	Centro-Oeste	Sudeste	Sul	Total
Petroquímica	0	225.253	0	168.868	190.013	584.135
Gás Natural Liquefeito	0	119.601	0	29.075	0	148.676
Incentivo à Formalização do Emprego Doméstico	24.651	107.564	61.429	298.527	66.186	558.358
Horário Eleitoral Gratuito	24.398	62.278	48.991	419.422	102.758	657.848
Fundos Constitucionais	68.389	255.837	136.485	24.598	0	485.309
Minha Casa, Minha Vida	17.373	129.778	44.648	153.888	36.089	381.775
Fundos da Criança e do Adolescente	8.843	11.829	20.526	195.876	63.588	300.663
Livros Técnicos e Científicos	2.043	34.949	9.221	773.773	90.007	909.993
Aquisição de Automóveis - Taxistas e Portadores de Deficiência (IPI e IOF)	13.126	119.914	41.306	353.933	81.441	609.719
Máquinas e Equipamentos - Cnpq	4.450	30.936	26.056	163.506	56.938	281.885
Rede Arrecadadora	1.553	5.774	74.459	173.680	14.642	270.108
PADIS	22.069	0	0	224.925	12.820	259.813
Doações a Instituições de Ensino e Pesquisa e Entidades Cívis Sem Fins Lucrativos	3.972	11.674	28.681	198.589	35.006	277.922
Cadeira de Rodas e Aparelhos Assistivos	10.897	42.355	20.232	462.255	119.194	654.934
Dona de Casa	5.949	52.008	12.245	104.341	41.592	216.135
Incentivo ao Desporto	9.641	5.044	18.215	170.743	25.377	229.021
Seguro Rural	6.200	12.351	49.491	56.676	94.186	218.904
REPORTO	756	33.874	2	136.739	65.482	236.854
REPENEC	0	1.330	0	12.157	0	13.486

Tabela 6: Subsídios da União - por tipo e região (R\$ mil correntes - continuação)

DISCRIMINAÇÃO	2016					
	Norte	Nordeste	Centro-Oeste	Sudeste	Sul	Total
Investimentos em Infra-Estrutura	45.249	8.086	4.881	79.984	3.807	142.007
Motocicletas	7.692	25.327	8.033	33.466	12.333	86.849
RENUCLEAR	0	0	0	0	0	0
Fundos do Idoso	5.233	4.156	11.776	133.666	24.307	179.138
PRONON	1.606	1.013	10.264	44.270	12.546	69.699
Água Mineral	5.878	84.526	8.257	135.352	48.081	282.095
RETID	0	0	0	4.636	0	4.636
Biodiesel	26	0	6.516	18.315	36.828	61.686
Papel - Jornais e Periódicos	419	2.339	22	6.908	4.528	14.215
TI e TIC - Tecnologia de Informação e Tecnologia da Informação e da Comunicação	0	14	151.009	271.632	2.183	424.838
RECINE	7	212	1	10.899	511	11.631
Isenções a Imóveis Rurais (ITR)	2.075	20.136	743	6.692	10.798	40.445
Promoção de produtos e serviços brasileiros	10	575	6.082	20.923	3.651	31.241
Transporte Escolar	1.619	17.866	40.072	66.692	54.500	180.749
Pronas/PCD	1.111	717	245	27.612	4.465	34.150
Creches e Pré-Escolas	349	2.604	896	3.087	724	7.660
Indústria Cinematográfica e Radiodifusão	21	333	204	5.492	496	6.547
PATVD	0	0	0	3.908	0	3.908
Resíduos Sólidos	0	76	2	2.348	41	2.467

Tabela 6: Subsídios da União - por tipo e região (R\$ mil correntes - continuação)

DISCRIMINAÇÃO	2016					
	Norte	Nordeste	Centro-Oeste	Sudeste	Sul	Total
Evento Esportivo, Cultural e Científico	0	0	0	56	21	76
Aerogeradores	20	7.482	89	31.254	3.431	42.276
RETAERO	0	0	0	1.373	0	1.373
Vale-Cultura	0	0	0	0	0	0
Construção Civil	0	0	0	0	0	0
PROUCA-REICOMP	0	0	0	0	0	0
RECOPA	0	0	0	0	0	0
Copa do Mundo	0	0	0	0	0	0
Equipamentos Desportivos	0	0	0	0	0	0
Telecomunicações em áreas rurais e regiões remotas	487	969	658	8.012	3.170	13.296
TOTAL	37.769.080	57.979.215	40.453.402	180.560.634	63.231.914	383.724.832

Tabela 6: Subsídios da União - por tipo e região (R\$ mil correntes - continuação)

DISCRIMINAÇÃO	2017					
	Norte	Nordeste	Centro-Oeste	Sudeste	Sul	Total
Benefícios Financeiros	1.375.949	3.393.999	2.979.213	9.353.839	7.722.439	24.825.439
Programa de Sustentação do Investimento - PSI	486.429	763.704	1.148.678	3.243.576	2.265.994	7.908.381
Subvenção à Comercialização de Óleo Diesel Combustível de Uso Rodoviário						
Minha Casa Minha Vida - MCMV	87.690	668.202	418.507	1.658.194	785.349	3.617.942
PRONAF (Equalização)	330.303	308.310	140.988	1.083.236	2.226.430	4.089.266
Fundo de Compensação das Variações Salariais - FCVS	0	0	0	588.340	0	588.340
Operações de Investimento Rural e Agroindustrial	141.568	149.219	376.353	631.452	876.957	2.175.549
Subvenção a Consumidores de Energia Elétrica da Subclasse Baixa Renda	269.818	1.172.798	110.041	644.518	161.171	2.358.347
Custeio Agropecuário	45.445	104.507	608.018	607.110	674.018	2.039.097
Subvenção Econômica ao Prêmio do Seguro Rural - PSR	6.302	10.975	84.171	89.746	328.706	519.899
Programa Especial de Saneamento de Ativos - PESA (Explícito)	1.729	26.247	36.156	80.960	50.569	195.660
PROEX (Equalização)	0	0	0	471.856	108.768	580.624
FUNCAFÉ (Equalização)	172	2.068	461	104.618	5.389	112.707
AGF e Estoques Estratégicos	1.330	18.482	3.073	75.412	10.388	108.685
Empréstimos do Governo Federal - EGF	724	2.105	26.271	9.147	35.801	74.049
FDNE (Equalização)	0	41.569	0	0	0	41.569
Programa de Apoio ao Setor Sucroalcooleiro - PASS	0	351	3.388	30.843	11.457	46.040
Garantia e Sustentação de Preços	281	1.092	7.725	619	152.875	162.591
Financiamentos destinados à Reestruturação Produtiva e às Exportações (Revitaliza)	0	141	1.452	2.689	12.021	16.302

Tabela 6: Subsídios da União - por tipo e região (R\$ mil correntes - continuação)

DISCRIMINAÇÃO	2017					
	Norte	Nordeste	Centro-Oeste	Sudeste	Sul	Total
FDCO (Equalização)	0	0	2.946	0	0	2.946
Garantia e Sustentação de Preços da Agricultura Familiar	880	3.246	139	605	0	4.870
Plano Nacional dos Direitos da Pessoa com Deficiência - Viver sem Limite - PCD	93	474	555	3.262	1.917	6.301
FDA (Equalização)	2.730	0	0	0	0	2.730
Subvenção ao Preço do Óleo Diesel de Embarcações Pesqueiras	0	0	0	0	0	0
Securitização Agrícola	0	0	0	0	0	0
Recuperação da Lavoura Cacaueira (Equalização)	0	0	0	0	0	0
Programa Nacional de Microcrédito Produtivo Orientado – Programa Crescer	0	0	0	0	0	0
Subvenção nas Operações de Crédito Rural na área da SUDENE/SUDAM	0	0	0	0	0	0
Benefícios Creditícios	5.715.717	17.476.591	6.708.759	19.411.653	10.030.505	59.343.226
Empréstimos da União ao BNDES	845.730	3.132.333	1.863.738	5.904.448	3.915.417	15.661.666
Fundo de Amparo ao Trabalhador - FAT	510.873	3.399.025	1.244.121	6.406.871	3.492.495	15.053.384
Fundos Constitucionais de Financiamento - FNE, FNO e FCO	2.679.328	8.037.984	2.679.328	0	0	13.396.641
Fundo de Financiamento ao Estudante do Ensino Superior - FIES	938.646	2.529.436	636.659	2.599.955	878.600	7.583.296
Fundo da Marinha Mercante - FMM	-5.295	-686.968	0	-1.971.809	-186.822	-2.850.893
Programa de Estímulo à Reestruturação e ao Sistema Financeiro Nacional - PROER	0	278.904	0	770.149	0	1.049.053
FDNE (Financiamento)	0	398.583	0	72.189	0	470.772
FUNCAFÉ (Financiamento)	596	7.154	1.595	361.980	18.646	389.971
PROEX (Financiamento)	1.993	3.193	2.215	101.643	135.373	244.418

Tabela 6: Subsídios da União - por tipo e região (R\$ mil correntes - continuação)

DISCRIMINAÇÃO	2017					
	Norte	Nordeste	Centro-Oeste	Sudeste	Sul	Total
Fundo de Terras e da Reforma Agrária - Banco da Terra	46.895	104.438	0	31.438	142.177	324.947
PESA (Implícito)	3.702	56.206	77.426	173.373	108.292	419.000
Fundo Nacional de Desenvolvimento Científico e Tecnológico – FNDCT	19.314	184.205	112.335	4.367.601	249.346	4.932.802
PRONAF (Financiamento)	24.473	22.844	10.446	80.260	164.963	302.987
FDCO (Financiamento)	0	0	80.894	0	0	80.894
Fundo de Garantia para a Promoção da Competitividade - FGPC	0	64	0	2.240	0	2.304
Recuperação da Lavoura Cacaueira (Financiamento)	0	9.190	0	0	0	9.190
Programa de Revitalização de Cooperativas de Produção Agropecuária - RECOOP (Financiamento)	0	0	0	1.339	2.845	4.184
Fundo para o Desenvolvimento Regional com Recursos da Desestatização - FRD	8.043	0	0	0	0	8.043
FDA (Financiamento)	641.419	0	0	0	0	641.419
Fundo de Garantia à Exportação - FGE	0	0	0	509.976	1.109.173	1.619.149
Securitização Agrícola	454	120.511	10.291	27.657	14.631	173.544
Benefícios Tributários	28.722.051	36.431.628	25.960.123	151.533.204	45.289.176	287.936.182
SIMPLES Nacional	2.460.498	9.272.618	5.958.652	38.744.071	15.365.752	71.801.591
Zona Franca de Manaus e Áreas de Livre Comércio	18.006.108	156.663	53.723	1.016.445	228.633	19.461.572
Rendimentos Isentos e Não Tributáveis - IRPF	797.679	4.235.867	2.658.277	17.606.950	4.971.737	30.270.509
Entidades Sem Fins Lucrativos - Imunes / Isentas	368.920	2.196.549	2.825.607	16.629.859	4.713.481	26.734.417
Agricultura e Agroindústria - Desoneração Cesta Básica	1.022.491	2.126.472	6.932.096	7.769.676	7.461.647	25.312.381
Deduções do Rendimento Tributável - IRPF	1.101.073	3.202.558	2.242.998	10.067.497	2.518.391	19.132.517

Tabela 6: Subsídios da União - por tipo e região (R\$ mil correntes - continuação)

DISCRIMINAÇÃO	2017					
	Norte	Nordeste	Centro-Oeste	Sudeste	Sul	Total
Desoneração da Folha de Salários	160.515	1.038.885	577.565	9.489.168	2.437.957	13.704.090
Benefícios do Trabalhador	184.605	579.643	997.398	8.772.080	936.014	11.469.740
Poupança e Letra imobiliária Garantida	125.240	855.858	550.938	6.341.687	1.659.971	9.533.694
Medicamentos, Produtos Farmacêuticos e Equipamentos Médicos	23.957	168.275	838.647	13.176.559	536.079	14.743.516
Desenvolvimento Regional	3.439.990	5.261.942	481.991	73.397	61.100	9.318.420
Programa de Inclusão Digital	0	0	0	0	0	0
Informática e Automação	0	121.811	394	4.377.470	1.008.202	5.507.877
Setor Automotivo	0	4.164.819	143.521	1.087.628	121.479	5.517.447
Pesquisas Científicas e Inovação Tecnológica	121.215	83.074	92.800	2.545.681	356.274	3.199.044
REIDI	0	272.214	100.767	908.581	217.626	1.499.188
Olimpíada	0	6	51	20.025	0	20.081
Financiamentos Habitacionais	27.840	107.179	115.726	925.574	301.417	1.477.736
Embarcações e Aeronaves	90.333	32.228	19.843	2.893.471	407.861	3.443.735
MEI - Microempreendedor Individual	79.498	370.206	171.200	1.068.156	371.854	2.060.914
Transporte Coletivo	15.954	98.154	28.756	328.394	80.091	551.349
Cultura e Audiovisual	83.617	41.993	48.301	1.055.623	146.868	1.376.403
Álcool	0	0	0	0	0	0
PROUNI	138.623	512.793	166.488	1.337.874	202.890	2.358.668
Termoeletricidade	143.876	61.536	22.758	257.564	0	485.734
REPUBL-Redes	0	0	0	0	0	0

Tabela 6: Subsídios da União - por tipo e região (R\$ mil correntes - continuação)

DISCRIMINAÇÃO	2017					
	Norte	Nordeste	Centro-Oeste	Sudeste	Sul	Total
Petroquímica	0	173.690	0	128.997	91.605	394.292
Gás Natural Liquefeito	0	158.025	0	0	0	158.025
Incentivo à Formalização do Emprego Doméstico	26.283	114.521	65.307	311.062	69.739	586.913
Horário Eleitoral Gratuito	13.040	37.429	52.281	278.889	59.733	441.371
Fundos Constitucionais	113.495	356.871	247.867	21.399	0	739.632
Minha Casa, Minha Vida	11.623	80.136	34.011	105.926	35.923	267.619
Fundos da Criança e do Adolescente	9.881	14.812	12.046	235.685	70.505	342.929
Livros Técnicos e Científicos	2.955	47.509	10.073	976.860	99.555	1.136.953
Aquisição de Automóveis - Taxistas e Portadores de Deficiência (IPI e IOF)	19.643	171.766	57.769	691.921	111.268	1.052.368
Máquinas e Equipamentos - Cnpq	2.662	16.497	8.552	78.883	15.612	122.205
Rede Arrecadadora	1.548	5.756	74.221	173.125	14.595	269.245
PADIS	8.606	0	17	367.072	1.419	377.113
Doações a Instituições de Ensino e Pesquisa e Entidades Cívis Sem Fins Lucrativos	5.650	12.543	40.104	191.628	28.567	278.492
Cadeira de Rodas e Aparelhos Assistivos	7.848	42.585	39.039	470.100	134.390	693.962
Dona de Casa	6.062	48.146	11.400	100.384	39.451	205.443
Incentivo ao Desporto	6.816	6.301	5.006	166.567	28.046	212.736
Seguro Rural	6.406	13.553	58.891	59.414	104.100	242.364
REPORTO	17.881	22.721	6	122.099	80.313	243.019
REPENEC	0	0	0	0	0	0

Tabela 6: Subsídios da União - por tipo e região (R\$ mil correntes - continuação)

DISCRIMINAÇÃO	2017					
	Norte	Nordeste	Centro-Oeste	Sudeste	Sul	Total
Investimentos em Infra-Estrutura	51.386	11.593	5.564	88.255	12.261	169.060
Motocicletas	4.498	14.741	4.635	19.286	7.069	50.229
RENUCLEAR	0	0	0	0	0	0
Fundos do Idoso	5.455	5.696	2.375	145.255	27.755	186.537
PRONON	3.179	3.366	905	80.504	19.875	107.829
Água Mineral	605	55.155	3.601	46.595	24.491	130.446
RETID	0	0	0	11.596	0	11.596
Biodiesel	27	0	6.832	19.202	38.613	64.675
Papel - Jornais e Periódicos	0	0	0	0	0	0
TI e TIC - Tecnologia de Informação e Tecnologia da Informação e da Comunicação	0	8	167.993	12.840	343	181.184
RECINE	5	141	12	5.556	819	6.534
Isenções a Imóveis Rurais (ITR)	2.147	20.830	769	6.922	11.171	41.839
Promoção de produtos e serviços brasileiros	1	716	6.363	20.978	3.588	31.646
Transporte Escolar	1.644	8.125	14.615	45.070	42.220	111.674
Pronas/PCD	73	717	187	21.390	7.102	29.469
Creches e Pré-Escolas	314	2.164	918	2.861	970	7.227
Indústria Cinematográfica e Radiodifusão	1	289	119	3.975	720	5.103
PATVD	0	102	0	95	0	196
Resíduos Sólidos	0	622	1	5.203	310	6.136

Tabela 6: Subsídios da União - por tipo e região (R\$ mil correntes - continuação)

DISCRIMINAÇÃO	2017					
	Norte	Nordeste	Centro-Oeste	Sudeste	Sul	Total
Evento Esportivo, Cultural e Científico	0	2	100	31	411	545
Aerogeradores	284	23.159	45	22.379	1.313	47.181
RETAERO	0	0	0	1.771	0	1.771
Vale-Cultura	0	0	0	0	0	0
Construção Civil	0	0	0	0	0	0
PROUCA-REICOMP	0	0	0	0	0	0
RECOPA	0	0	0	0	0	0
Copa do Mundo	0	0	0	0	0	0
Equipamentos Desportivos	0	0	0	0	0	0
Telecomunicações em áreas rurais e regiões remotas	0	0	0	0	0	0
TOTAL	37.564.710	55.615.048	31.240.078	178.570.640	59.921.250	372.104.846

Tabela 6: Subsídios da União - por tipo e região (R\$ mil correntes - continuação)

DISCRIMINAÇÃO	2018					
	Norte	Nordeste	Centro-Oeste	Sudeste	Sul	Total
Benefícios Financeiros	1.869.685	4.431.088	3.705.547	11.128.795	7.494.713	28.629.829
Programa de Sustentação do Investimento - PSI	344.764	463.695	723.705	2.028.244	1.449.095	5.009.503
Subvenção à Comercialização de Óleo Diesel Combustível de Uso Rodoviário	489.229	771.877	626.470	1.932.486	996.300	4.816.361
Minha Casa Minha Vida - MCMV	136.859	876.913	470.579	2.266.960	818.176	4.569.488
PRONAF (Equalização)	240.444	215.295	82.165	741.844	1.606.760	2.886.509
Fundo de Compensação das Variações Salariais - FCVS	19.531	86.928	49.787	1.246.922	197.708	1.600.876
Operações de Investimento Rural e Agroindustrial	95.456	99.850	319.007	393.519	670.323	1.578.154
Subvenção a Consumidores de Energia Elétrica da Subclasse Baixa Renda	291.177	1.234.024	128.706	617.344	153.280	2.424.531
Custeio Agropecuário	30.194	59.420	324.398	323.108	404.633	1.141.754
Subvenção Econômica ao Prêmio do Seguro Rural - PSR	5.195	9.242	78.478	64.598	220.373	377.887
Programa Especial de Saneamento de Ativos - PESA (Explícito)	5.153	134.003	126.784	410.197	233.485	909.622
PROEX (Equalização)	0	8.914	7	707.127	158.782	874.829
FUNCAFÉ (Equalização)	14	1.246	94	100.180	5.843	107.377
AGF e Estoques Estratégicos	17.643	189.968	184.499	19.884	59.913	471.907
Empréstimos do Governo Federal - EGF	564	1.134	20.448	5.401	26.013	53.560
FDNE (Equalização)	0	39.425	0	0	0	39.425
Programa de Apoio ao Setor Sucroalcooleiro - PASS	0	187	2.046	18.958	6.831	28.023
Garantia e Sustentação de Preços	1.118	1.248	399.343	63	22.728	424.501
Financiamentos destinados à Reestruturação Produtiva e às Exportações (Revitaliza)	0	79	779	1.384	6.952	9.193

Tabela 6: Subsídios da União - por tipo e região (R\$ mil correntes - continuação)

DISCRIMINAÇÃO	2018					
	Norte	Nordeste	Centro-Oeste	Sudeste	Sul	Total
FDCO (Equalização)	0	0	3.140	0	0	3.140
Garantia e Sustentação de Preços da Agricultura Familiar	1.006	5.150	114	3.245	40	9.555
Plano Nacional dos Direitos da Pessoa com Deficiência - Viver sem Limite - PCD	80	576	616	3.413	1.949	6.634
FDA (Equalização)	2.044	0	0	0	0	2.044
Subvenção ao Preço do Óleo Diesel de Embarcações Pesqueiras	2.069	0	0	191	0	2.260
Securitização Agrícola	7.553	21.454	164.205	243.057	454.139	890.409
Recuperação da Lavoura Cacaueira (Equalização)	0	29.638	0	0	0	29.638
Programa Nacional de Microcrédito Produtivo Orientado – Programa Crescer	264	2.981	176	670	1.388	5.479
Subvenção nas Operações de Crédito Rural na área da SUDENE/SUDAM	179.327	177.845	0	0	0	357.172
Benefícios Creditícios	2.048.220	4.194.883	-835.325	-6.766.534	-5.598.037	-6.956.793
Empréstimos da União ao BNDES	255.925	866.362	680.244	1.922.883	1.303.597	5.029.011
Fundo de Amparo ao Trabalhador - FAT	-596.573	-4.008.963	-4.306.351	-10.199.858	-7.579.295	-26.691.041
Fundos Constitucionais de Financiamento - FNE, FNO e FCO	2.174.966	6.524.897	2.174.966	0	0	10.874.828
Fundo de Financiamento ao Estudante do Ensino Superior - FIES	328.658	1.217.548	562.374	2.080.400	584.219	4.773.198
Fundo da Marinha Mercante - FMM	0	-746.659	0	-1.075.222	-128.531	-1.950.413
Programa de Estímulo à Reestruturação e ao Sistema Financeiro Nacional - PROER	0	23.345	0	65.423	0	88.768
FDNE (Financiamento)	0	199.001	0	0	0	199.001
FUNCAFÉ (Financiamento)	-33	-2.984	-226	-239.961	-13.997	-257.201
PROEX (Financiamento)	0	821	1	65.156	14.630	80.608

Tabela 6: Subsídios da União - por tipo e região (R\$ mil correntes - continuação)

DISCRIMINAÇÃO	2018					
	Norte	Nordeste	Centro-Oeste	Sudeste	Sul	Total
Fundo de Terras e da Reforma Agrária - Banco da Terra	89.205	99.578	15.025	17.281	45.670	266.758
PESA (Implícito)	0	0	0	0	0	0
Fundo Nacional de Desenvolvimento Científico e Tecnológico – FNDCT	406	1.607	1.619	15.990	1.767	21.388
PRONAF (Financiamento)	25.990	23.271	8.881	80.186	173.676	312.005
FDCO (Financiamento)	0	0	28.149	0	0	28.149
Fundo de Garantia para a Promoção da Competitividade - FGPC	0	-7.555	0	-23.924	0	-31.479
Recuperação da Lavoura Cacaueira (Financiamento)	0	7.022	0	0	0	7.022
Programa de Revitalização de Cooperativas de Produção Agropecuária - RECOOP (Financiamento)	0	0	0	3	5	8
Fundo para o Desenvolvimento Regional com Recursos da Desestatização - FRD	-1.163	-2.407	-6	-2.292	0	-5.868
FDA (Financiamento)	-229.159	0	0	0	0	-229.159
Fundo de Garantia à Exportação - FGE	0	0	0	527.401	223	527.624
Securitização Agrícola	7.553	21.454	164.205	243.057	454.139	890.409
Benefícios Tributários	31.719.961	40.471.261	33.325.336	145.087.856	44.995.714	295.600.129
SIMPLES Nacional	2.513.886	9.573.200	5.975.467	38.544.288	15.962.350	72.569.190
Zona Franca de Manaus e Áreas de Livre Comércio	19.193.265	165.449	70.160	1.258.713	275.466	20.963.052
Rendimentos Isentos e Não Tributáveis - IRPF	866.107	4.379.404	2.765.915	17.337.663	5.193.884	30.542.974
Entidades Sem Fins Lucrativos - Imunes / Isentas	391.300	2.509.029	2.959.237	16.777.994	4.605.122	27.242.681
Agricultura e Agroindústria - Desoneração Cesta Básica	1.272.812	2.459.822	7.635.195	8.574.214	8.531.053	28.473.096
Deduções do Rendimento Tributável - IRPF	1.201.803	3.549.767	2.447.885	10.900.031	2.770.802	20.870.288

Tabela 6: Subsídios da União - por tipo e região (R\$ mil correntes - continuação)

DISCRIMINAÇÃO	2018					
	Norte	Nordeste	Centro-Oeste	Sudeste	Sul	Total
Desoneração da Folha de Salários	1.002.392	1.580.617	6.531.498	2.433.115	814.684	12.362.304
Benefícios do Trabalhador	193.958	610.620	1.051.129	9.085.292	983.531	11.924.530
Poupança e Letra imobiliária Garantida	116.713	766.305	510.733	5.388.874	1.500.708	8.283.333
Medicamentos, Produtos Farmacêuticos e Equipamentos Médicos	43.558	135.842	857.322	11.511.007	651.766	13.199.495
Desenvolvimento Regional	3.694.145	5.630.302	506.225	0	0	9.830.672
Programa de Inclusão Digital	0	0	0	0	0	0
Informática e Automação	0	157.653	821	5.485.334	468.456	6.112.264
Setor Automotivo	0	5.217.398	160.175	0	0	5.377.573
Pesquisas Científicas e Inovação Tecnológica	184.866	122.925	94.967	2.803.473	453.713	3.659.945
REIDI	62	198.486	21.601	307.638	159.791	687.579
Olimpíada	0	0	0	0	0	0
Financiamentos Habitacionais	39.808	137.953	193.745	1.066.948	366.128	1.804.582
Embarcações e Aeronaves	88.584	59.421	66.950	3.479.905	147.613	3.842.474
MEI - Microempreendedor Individual	96.347	453.238	210.543	1.339.656	462.321	2.562.106
Transporte Coletivo	16.808	99.205	30.817	266.012	86.034	498.876
Cultura e Audiovisual	87.337	44.530	52.143	1.103.891	153.014	1.440.915
Álcool	0	0	0	0	0	0
PROUNI	130.218	542.673	178.170	1.430.242	224.900	2.506.203
Termoeletricidade	204.763	35.765	11.772	271.496	0	523.795
REPUBL-Redes	0	0	0	0	0	0

Tabela 6: Subsídios da União - por tipo e região (R\$ mil correntes - continuação)

DISCRIMINAÇÃO	2018					
	Norte	Nordeste	Centro-Oeste	Sudeste	Sul	Total
Petroquímica	0	238.985	0	63.834	0	302.818
Gás Natural Liquefeito	0	238.985	0	63.834	0	302.818
Incentivo à Formalização do Emprego Doméstico	26.858	118.053	67.530	312.951	70.762	596.154
Horário Eleitoral Gratuito	32.618	45.372	32.806	399.953	76.066	586.815
Fundos Constitucionais	124.777	643.333	286.025	57.838	0	1.111.973
Minha Casa, Minha Vida	10.990	78.319	32.824	94.264	37.286	253.683
Fundos da Criança e do Adolescente	11.088	17.949	14.656	257.011	82.104	382.807
Livros Técnicos e Científicos	3.959	58.641	11.514	848.108	85.161	1.007.383
Aquisição de Automóveis - Taxistas e Portadores de Deficiência (IPI e IOF)	22.805	199.376	67.115	804.226	129.195	1.222.716
Máquinas e Equipamentos - Cnpq	898	16.198	10.618	129.802	16.646	174.162
Rede Arrecadadora	1.550	5.765	74.341	173.406	14.619	269.682
PADIS	12.586	1	17	729.078	72.963	814.644
Doações a Instituições de Ensino e Pesquisa e Entidades Cívis Sem Fins Lucrativos	5.895	13.246	42.121	201.311	30.007	292.580
Cadeira de Rodas e Aparelhos Assistivos	8.243	44.727	41.002	493.746	141.150	728.868
Dona de Casa	6.217	46.324	11.288	99.082	38.857	201.768
Incentivo ao Desporto	7.132	6.732	5.453	175.688	29.338	224.343
Seguro Rural	7.683	14.442	65.398	63.448	111.047	262.018
REPORTO	13.494	31.504	31	107.600	23.931	176.561
REPENEC	0	0	0	0	0	0

Tabela 6: Subsídios da União - por tipo e região (R\$ mil correntes - continuação)

DISCRIMINAÇÃO	2018					
	Norte	Nordeste	Centro-Oeste	Sudeste	Sul	Total
Investimentos em Infra-Estrutura	57.935	57.459	11.490	146.311	10.570	283.765
Motocicletas	11.901	38.830	12.114	50.346	18.359	131.550
RENUCLEAR	0	0	0	0	0	0
Fundos do Idoso	5.738	6.000	2.462	154.212	30.238	198.650
PRONON	3.333	3.523	960	84.522	20.511	112.849
Água Mineral	126	52.458	4.421	52.493	28.977	138.475
RETID	0	0	0	10.762	0	10.762
Biodiesel	29	0	7.176	20.168	40.555	67.928
Papel - Jornais e Periódicos	0	0	0	0	0	0
TI e TIC - Tecnologia de Informação e Tecnologia da Informação e da Comunicação	0	9	176.443	13.486	360	190.297
RECINE	4	1.544	4	3.971	190	5.714
Isenções a Imóveis Rurais (ITR)	2.226	21.594	797	7.176	11.580	43.372
Promoção de produtos e serviços brasileiros	16	357	9.554	21.424	4.282	35.634
Transporte Escolar	2.204	8.437	1.549	17.520	46.512	76.222
Pronas/PCD	68	769	246	22.306	7.204	30.593
Creches e Pré-Escolas	805	5.740	2.406	6.908	2.733	18.592
Indústria Cinematográfica e Radiodifusão	13	233	467	3.320	895	4.929
PATVD	0	0	0	0	0	0
Resíduos Sólidos	0	283	0	6.087	14	6.383

Tabela 6: Subsídios da União - por tipo e região (R\$ mil correntes - continuação)

DISCRIMINAÇÃO	2018					
	Norte	Nordeste	Centro-Oeste	Sudeste	Sul	Total
Evento Esportivo, Cultural e Científico	0	101	0	736	466	1.303
Aerogeradores	37	26.371	36	23.128	1.803	51.375
RETAERO	0	0	0	2.016	0	2.016
Vale-Cultura	0	0	0	0	0	0
Construção Civil	0	0	0	0	0	0
PROUCA-REICOMP	0	0	0	0	0	0
RECOPA	0	0	0	0	0	0
Copa do Mundo	0	0	0	0	0	0
Equipamentos Desportivos	0	0	0	0	0	0
Telecomunicações em áreas rurais e regiões remotas	0	0	0	0	0	0
TOTAL	35.637.867	49.097.233	36.195.558	149.450.117	46.892.390	317.273.164

Tabela 6: Subsídios da União - por tipo e região (R\$ mil correntes - continuação)

DISCRIMINAÇÃO	2019					
	Norte	Nordeste	Centro-Oeste	Sudeste	Sul	Total
Benefícios Financeiros	2.440.278	3.605.525	2.666.345	7.838.354	4.992.584	21.543.086
Programa de Sustentação do Investimento - PSI	260.848	303.463	456.252	956.444	1.284.628	3.261.635
Subvenção à Comercialização de Óleo Diesel Combustível de Uso Rodoviário	206.299	311.589	260.060	789.016	408.093	1.975.058
Minha Casa Minha Vida - MCMV	1.350.613	857.034	556.750	1.279.334	598.662	4.642.393
PRONAF (Equalização)	198.074	196.795	99.759	1.263.542	909.806	2.667.976
Fundo de Compensação das Variações Salariais - FCVS	5.600	126.380	26.230	1.221.860	201.940	1.582.010
Operações de Investimento Rural e Agroindustrial	73.740	99.457	366.095	699.569	332.892	1.571.753
Subvenção a Consumidores de Energia Elétrica da Subclasse Baixa Renda	295.572	1.318.127	128.502	608.262	139.244	2.489.707
Custeio Agropecuário	24.875	62.441	305.430	436.629	314.747	1.144.121
Subvenção Econômica ao Prêmio do Seguro Rural - PSR	11.303	13.042	97.609	74.993	243.315	440.262
Programa Especial de Saneamento de Ativos - PESA (Explícito)	2.698	88.670	94.498	135.720	348.431	670.017
PROEX (Equalização)	0	39.133	291	129.369	97.544	266.337
FUNCAFÉ (Equalização)	39	1.587	323	38.857	1.891	42.696
AGF e Estoques Estratégicos	4.375	71.681	119.390	7.982	6.615	210.042
Empréstimos do Governo Federal - EGF	12	481	10.665	3.477	9.332	23.966
FDNE (Equalização)	0	35.631	0	0	0	35.631
Programa de Apoio ao Setor Sucroalcooleiro - PASS	0	68	1.052	3.372	10.244	14.736
Garantia e Sustentação de Preços	0	1	38.808	22.846	1.644	63.299
Financiamentos destinados à Reestruturação Produtiva e às Exportações (Revitaliza)	0	52	474	4.354	727	5.607

Tabela 6: Subsídios da União - por tipo e região (R\$ mil correntes - continuação)

DISCRIMINAÇÃO	2019					
	Norte	Nordeste	Centro-Oeste	Sudeste	Sul	Total
FDCO (Equalização)	0	0	2.944	0	0	2.944
Garantia e Sustentação de Preços da Agricultura Familiar	1.593	11.627	275	121	7.160	20.776
Plano Nacional dos Direitos da Pessoa com Deficiência - Viver sem Limite - PCD	119	758	674	2.059	3.528	7.137
FDA (Equalização)	0	0	1.556	0	0	1.556
Subvenção ao Preço do Óleo Diesel de Embarcações Pesqueiras	0	0	0	0	0	0
Securitização Agrícola	4.518	28.354	98.711	160.549	68.610	360.741
Recuperação da Lavoura Cacaueira (Equalização)	0	0	0	0	0	0
Programa Nacional de Microcrédito Produtivo Orientado – Programa Crescer	0	0	0	0	0	0
Subvenção nas Operações de Crédito Rural na área da SUDENE/SUDAM	0	39.154	0	0	3.533	42.687
Benefícios Creditícios	3.358.545	8.374.877	3.105.704	1.609.959	1.989.573	18.438.658
Empréstimos da União ao BNDES	112.311	361.155	277.473	814.802	636.426	2.202.167
Fundo de Amparo ao Trabalhador - FAT	169.455	483.868	461.138	1.150.835	1.076.976	3.342.273
Fundos Constitucionais de Financiamento - FNE, FNO e FCO	2.254.502	6.763.506	2.254.502	0	0	11.272.510
Fundo de Financiamento ao Estudante do Ensino Superior - FIES	260.831	965.856	432.377	1.598.742	446.834	3.704.640
Fundo da Marinha Mercante - FMM	0	1.673	0	1.200.357	137.662	1.339.692
Programa de Estímulo à Reestruturação e ao Sistema Financeiro Nacional - PROER	0	-36.523	0	-103.702	0	-140.225
FDNE (Financiamento)	0	130.159	0	0	0	130.159
FUNCAFÉ (Financiamento)	-51	-2.053	-417	-50.281	-2.446	-55.248
PROEX (Financiamento)	0	4.363	32	14.424	10.876	29.696

Tabela 6: Subsídios da União - por tipo e região (R\$ mil correntes - continuação)

DISCRIMINAÇÃO	2019					
	Norte	Nordeste	Centro-Oeste	Sudeste	Sul	Total
Fundo de Terras e da Reforma Agrária - Banco da Terra	19.614	0	0	224.057	0	243.670
PESA (Implícito)	0	0	0	0	0	0
Fundo Nacional de Desenvolvimento Científico e Tecnológico – FNDCT	-41.710	-306.788	-280.645	-2.300.503	-303.244	-3.232.890
PRONAF (Financiamento)	7.238	7.191	3.645	46.173	33.246	97.494
FDCO (Financiamento)	0	0	-42.392	0	0	-42.392
Fundo de Garantia para a Promoção da Competitividade - FGPC	0	0	0	-11.450	-36.864	-48.314
Recuperação da Lavoura Cacaueira (Financiamento)	0	6.136	0	0	0	6.136
Programa de Revitalização de Cooperativas de Produção Agropecuária - RECOOP (Financiamento)	0	8	0	627	593	1.229
Fundo para o Desenvolvimento Regional com Recursos da Desestatização - FRD	-1.789	-3.676	-10	-3.964	0	-9.439
FDA (Financiamento)	578.145	0	0	0	0	578.145
Fundo de Garantia à Exportação - FGE	0	0	0	-970.159	-10.487	-980.646
Securitização Agrícola	4.518	28.354	98.711	160.549	68.610	360.741
Benefícios Tributários	33.256.074	40.983.647	33.366.913	153.197.610	47.557.923	308.362.166
SIMPLES Nacional	2.627.074	10.008.556	6.245.898	40.294.960	16.691.987	75.868.476
Zona Franca de Manaus e Áreas de Livre Comércio	20.331.302	173.577	73.607	1.320.549	288.998	22.188.032
Rendimentos Isentos e Não Tributáveis - IRPF	899.370	4.547.596	2.872.141	18.003.518	5.393.356	31.715.980
Entidades Sem Fins Lucrativos - Imunes / Isentas	409.656	2.619.119	3.090.780	17.522.883	4.807.569	28.450.006
Agricultura e Agroindústria - Desoneração Cesta Básica	1.420.812	2.858.090	8.369.232	10.193.030	9.416.036	32.257.200
Deduções do Rendimento Tributável - IRPF	1.247.958	3.686.096	2.541.897	11.318.648	2.877.215	21.671.814

Tabela 6: Subsídios da União - por tipo e região (R\$ mil correntes - continuação)

DISCRIMINAÇÃO	2019					
	Norte	Nordeste	Centro-Oeste	Sudeste	Sul	Total
Desoneração da Folha de Salários	792.552	1.249.732	5.164.202	1.923.770	644.139	9.774.395
Benefícios do Trabalhador	203.212	638.467	1.093.608	9.517.747	1.028.710	12.481.744
Poupança e Letra imobiliária Garantida	119.587	785.171	523.307	5.521.543	1.537.654	8.487.261
Medicamentos, Produtos Farmacêuticos e Equipamentos Médicos	45.697	142.515	899.439	12.076.501	683.785	13.847.938
Desenvolvimento Regional	3.875.625	5.906.899	531.094	0	0	10.313.618
Programa de Inclusão Digital	0	0	0	0	0	0
Informática e Automação	0	163.959	854	5.704.748	487.194	6.356.755
Setor Automotivo	0	4.617.013	172.972	1.563.100	312.575	6.665.661
Pesquisas Científicas e Inovação Tecnológica	193.948	128.972	99.632	2.941.430	476.003	3.839.985
REIDI	65	208.237	22.662	322.752	167.641	721.357
Olimpíada	0	0	0	0	0	0
Financiamentos Habitacionais	41.764	144.730	203.263	1.119.364	384.114	1.893.235
Embarcações e Aeronaves	92.518	61.136	70.231	3.665.789	153.411	4.043.085
MEI - Microempreendedor Individual	115.845	546.499	256.450	1.660.771	567.978	3.147.544
Transporte Coletivo	17.634	104.078	32.331	279.080	90.261	523.384
Cultura e Audiovisual	93.167	46.755	54.754	1.165.207	160.547	1.520.430
Álcool	0	0	0	0	0	0
PROUNI	136.615	569.333	186.923	1.500.505	235.948	2.629.324
Termoeletricidade	184.043	57.728	0	246.731	0	488.502
REPUBL-Redes	0	0	0	0	0	0

Tabela 6: Subsídios da União - por tipo e região (R\$ mil correntes - continuação)

DISCRIMINAÇÃO	2019					
	Norte	Nordeste	Centro-Oeste	Sudeste	Sul	Total
Petroquímica	0	86.155	0	136.201	40.585	262.941
Gás Natural Liquefeito	0	201.722	0	0	0	201.722
Incentivo à Formalização do Emprego Doméstico	0	0	0	0	0	0
Horário Eleitoral Gratuito	1.042	2.990	4.176	22.277	4.771	35.255
Fundos Constitucionais	200.538	600.122	210.308	48.812	0	1.059.781
Minha Casa, Minha Vida	7.618	71.844	28.479	76.395	25.011	209.348
Fundos da Criança e do Adolescente	11.610	18.707	15.263	268.877	85.634	400.091
Livros Técnicos e Científicos	4.154	61.521	12.079	889.773	89.345	1.056.872
Aquisição de Automóveis - Taxistas e Portadores de Deficiência (IPI e IOF)	25.771	225.274	75.900	909.921	146.025	1.382.891
Máquinas e Equipamentos - Cnpq	1.218	19.103	10.176	145.291	18.044	193.832
Rede Arrecadadora	1.566	5.823	75.086	175.143	14.765	272.384
PADIS	13.204	1	17	765.222	76.504	854.948
Doações a Instituições de Ensino e Pesquisa e Entidades Cívis Sem Fins Lucrativos	6.185	13.897	44.191	211.201	31.481	306.954
Cadeira de Rodas e Aparelhos Assistivos	8.648	46.925	43.016	518.002	148.084	764.675
Dona de Casa	6.456	48.103	11.721	102.887	40.350	209.517
Incentivo ao Desporto	7.482	7.060	5.716	184.270	30.767	235.295
Seguro Rural	8.960	16.272	79.706	73.601	126.251	304.789
REPORTO	14.254	33.196	33	112.884	25.119	185.486
REPENEC	0	0	0	0	0	0

Tabela 6: Subsídios da União - por tipo e região (R\$ mil correntes - continuação)

DISCRIMINAÇÃO	2019					
	Norte	Nordeste	Centro-Oeste	Sudeste	Sul	Total
Investimentos em Infra-Estrutura	61.988	91.648	20.059	178.714	27.484	379.894
Motocicletas	12.486	40.738	12.709	52.819	19.261	138.013
RENUCLEAR	0	0	0	0	0	0
Fundos do Idoso	6.019	6.290	2.579	161.739	31.691	208.317
PRONON	3.496	3.688	1.001	88.643	21.510	118.339
Água Mineral	132	55.035	4.639	55.072	30.401	145.278
RETID	0	0	0	11.366	0	11.366
Biodiesel	30	0	7.528	21.159	42.547	71.265
Papel - Jornais e Periódicos	0	0	0	0	0	0
TI e TIC - Tecnologia de Informação e Tecnologia da Informação e da Comunicação	0	9	185.111	14.148	378	199.646
RECINE	4	1.635	5	4.190	201	6.033
Isenções a Imóveis Rurais (ITR)	2.309	22.400	827	7.444	12.012	44.991
Promoção de produtos e serviços brasileiros	12	1.051	8.900	26.603	4.444	41.010
Transporte Escolar	2.312	8.851	1.625	18.380	48.797	79.966
Pronas/PCD	71	804	255	23.382	7.553	32.064
Creches e Pré-Escolas	0	0	0	0	0	0
Indústria Cinematográfica e Radiodifusão	14	244	490	3.483	939	5.171
PATVD	0	0	0	0	0	0
Resíduos Sólidos	0	0	0	0	0	0

Tabela 6: Subsídios da União - por tipo e região (R\$ mil correntes - continuação)

DISCRIMINAÇÃO	2019					
	Norte	Nordeste	Centro-Oeste	Sudeste	Sul	Total
Evento Esportivo, Cultural e Científico	13	615	0	697	958	2.283
Aerogeradores	39	27.667	38	24.265	1.891	53.899
RETAERO	0	0	0	2.124	0	2.124
Vale-Cultura	0	0	0	0	0	0
Construção Civil	0	0	0	0	0	0
PROUCA-REICOMP	0	0	0	0	0	0
RECOPA	0	0	0	0	0	0
Copa do Mundo	0	0	0	0	0	0
Equipamentos Desportivos	0	0	0	0	0	0
Telecomunicações em áreas rurais e regiões remotas	0	0	0	0	0	0
TOTAL	39.054.897	52.964.049	39.138.962	162.645.923	54.540.080	348.343.911

Elaboração: SECAP/ME

Tabela 7: Benefícios Tributários por tipo de receita (R\$ mil correntes)

Especificação	2003	2004	2005	2006	2007	2008	2009	2010
Imposto sobre Importação - II	2.125.500	1.754.242	1.966.926	1.868.280	1.769.933	2.618.039	2.204.966	2.845.922
Imposto sobre a Renda Pessoa Física - IRPF	9.165.411	5.064.294	5.953.274	7.957.585	22.489.107	24.435.676	20.803.529	22.216.071
Imposto sobre a Renda Pessoa Jurídica - IRPJ	3.769.090	7.551.631	8.601.141	17.986.683	18.845.040	21.182.250	21.085.049	27.034.659
Imposto sobre a Renda Retido na Fonte - IRRF	22.000	79.688	112.609	345.141	367.633	422.202	3.353.849	3.739.674
Imposto sobre Produtos Industrializados - Operações Internas - IPI-Interno	4.231.606	3.521.518	4.704.680	9.723.035	12.365.473	13.651.269	12.774.936	15.388.230
Imposto sobre Produtos Industrializados - Vinculado à Importação - IPI-Vinculado	1.111.759	647.575	710.331	1.554.225	1.333.194	1.817.370	1.428.925	1.991.669
Imposto sobre Operações Financeiras - IOF	208.595	222.813	244.025	261.171	391.038	1.157.654	886.217	1.258.784
Imposto sobre Propriedade Territorial Rural - ITR	18.000	-	19.654	23.100	25.295	24.395	25.587	26.877
Contribuição Social para o PIS-PASEP	498.171	1.169.411	1.317.028	3.748.039	4.550.952	4.915.547	5.121.818	6.067.346
Contribuição Social sobre o Lucro Líquido - CSLL	602.126	726.139	2.022.235	3.498.897	3.905.423	4.332.119	5.038.143	6.136.570
Contribuição para o Financiamento da Seguridade Social - COFINS	2.086.137	3.270.700	5.410.695	18.431.364	22.585.821	24.640.689	26.359.211	31.217.565
Contribuição de Intervenção no Domínio Econômico - CIDE	119.324	203.144	225.598	-	-	-	-	-
Adicional ao Frete para a Renovação da Marinha Mercante - AFRMM	-	-	-	-	-	-	-	-
Contribuição para o Desenvolvimento da Indústria Cinematográfica Nacional - CONDECINE	-	-	-	-	-	-	-	-
Contribuição para a Previdência Social	-	-	-	-	-	-	17.015.763	17.937.609
TOTAL	23.957.720	24.211.156	31.288.196	65.397.519	88.628.908	99.197.209	116.097.994	135.860.977

Tabela 7: Benefícios Tributários por tipo de receita (R\$ mil correntes - continuação)

Especificação	2011	2012	2013	2014	2015	2016	2017	2018	2019
Imposto sobre Importação - II	2.679.516	2.905.973	3.485.768	3.514.771	3.473.767	2.408.370	2.462.271	3.015.011	3.876.357
Imposto sobre a Renda Pessoa Física - IRPF	25.134.265	27.881.903	31.300.666	35.072.698	39.932.814	45.069.231	50.158.054	52.209.460	53.595.519
Imposto sobre a Renda Pessoa Jurídica - IRPJ	28.331.942	32.172.478	35.831.304	39.374.388	39.285.751	44.199.303	47.418.685	50.077.069	53.124.734
Imposto sobre a Renda Retido na Fonte - IRRF	4.592.562	4.696.181	5.535.420	7.152.089	8.547.887	9.337.435	10.526.878	9.499.647	9.828.154
Imposto sobre Produtos Industrializados - Operações Internas - IPI-Interno	16.929.374	17.954.137	20.904.534	24.007.605	22.195.320	22.528.194	22.764.917	22.508.368	22.523.404
Imposto sobre Produtos Industrializados - Vinculado à Importação - IPI-Vinculado	2.206.350	2.679.957	3.166.508	3.272.705	3.283.534	2.203.495	2.588.054	3.253.787	3.585.325
Imposto sobre Operações Financeiras - IOF	2.696.021	2.063.291	2.125.340	2.720.327	2.780.936	2.348.903	2.582.824	3.389.057	3.478.630
Imposto sobre Propriedade Territorial Rural - ITR	28.660	30.209	32.083	0	37.195	40.445	41.839	43.372	44.991
Contribuição Social para o PIS-PASEP	6.817.237	8.412.610	10.869.680	11.887.188	12.362.708	11.966.015	12.778.364	13.105.948	13.696.592
Contribuição Social sobre o Lucro Líquido - CSLL	6.687.385	8.185.771	9.046.465	9.856.669	9.069.579	9.668.483	9.797.361	10.310.408	11.182.347
Contribuição para o Financiamento da Seguridade Social - COFINS	34.909.187	42.950.827	54.767.404	59.866.409	62.387.126	61.038.824	65.381.355	67.237.372	70.221.575
Contribuição de Intervenção no Domínio Econômico - CIDE	-	-	176	639	873	977	977	1.134	1.238
Adicional ao Frete para a Renovação da Marinha Mercante - AFRMM	989.794	1.149.836	1.476.498	1.518.581	1.568.210	1.057.135	885.624	1.036.041	1.086.938
Contribuição para o Desenvolvimento da Indústria Cinematográfica Nacional - CONDECINE	-	-	-	-	-	-	-	-	-
Contribuição para a Previdência Social	20.438.443	30.663.956	44.768.620	57.956.209	65.067.861	56.550.584	60.548.979	59.913.455	62.116.363
TOTAL	152.440.736	181.747.128	223.310.467	256.200.279	269.993.560	268.417.393	287.936.182	295.600.129	308.362.166

Elaboração: SECAP/ME

Tabela 8: Variáveis e Dados Utilizados

DISCRIMINAÇÃO	Fonte	Posição	2003	2004	2005	2006	2007	2008	2009	2010
Despesa Primária do Governo Central (R\$ mil)	STN (RTN, tab. 2.4)	Maio/20	260.122.396	305.610.658	354.925.379	403.738.392	458.785.047	502.574.494	579.009.454	707.269.912
Produto Interno Bruto - PIB (R\$ mil)	IBGE	Maio/20	1.717.950.396	1.957.751.213	2.170.584.503	2.409.449.922	2.720.262.938	3.109.803.089	3.333.039.355	3.885.847.000
IPCA médio (% a.a.)	IBGE	Maio/20	14,71	6,60	6,87	4,18	3,64	5,68	4,89	5,04

DISCRIMINAÇÃO	Fonte	Posição	2011	2012	2013	2014	2015	2016	2017	2018
Despesa Primária do Governo Central (R\$ mil)	STN (RTN, tab. 2.4)	Maio/20	733.343.377	815.907.015	924.929.133	1.046.495.036	1.164.462.313	1.249.393.189	1.279.007.763	1.351.756.719
Produto Interno Bruto - PIB (R\$ mil)	IBGE	Maio/20	4.376.382.000	4.814.760.000	5.331.619.000	5.778.953.000	5.995.787.000	6.269.328.000	6.583.319.000	6.889.176.084
IPCA médio (% a.a.)	IBGE	Maio/20	6,64	5,40	6,20	6,33	9,03	8,74	3,45	3,66

DISCRIMINAÇÃO	Fonte	Posição	2019
Despesa Primária do Governo Central (R\$ mil)	STN (RTN, tab. 2.4)	Maio/20	1.441.844.973
Produto Interno Bruto - PIB (R\$ mil)	IBGE	Maio/20	7.256.925.592
IPCA médio (% a.a.)	IBGE	Maio/20	3,73

Elaboração: SECAP/ME