



MINISTÉRIO DA ECONOMIA

Conjuntura macroeconômica e arrecadação federal

Secretaria de Política Econômica (SPE/ME)

Brasília, maio de 2019



SECRETARIA ESPECIAL DE
FAZENDA

MINISTÉRIO DA
ECONOMIA



Conjuntura macroeconômica

Variação acum. 4 trimestres (%)

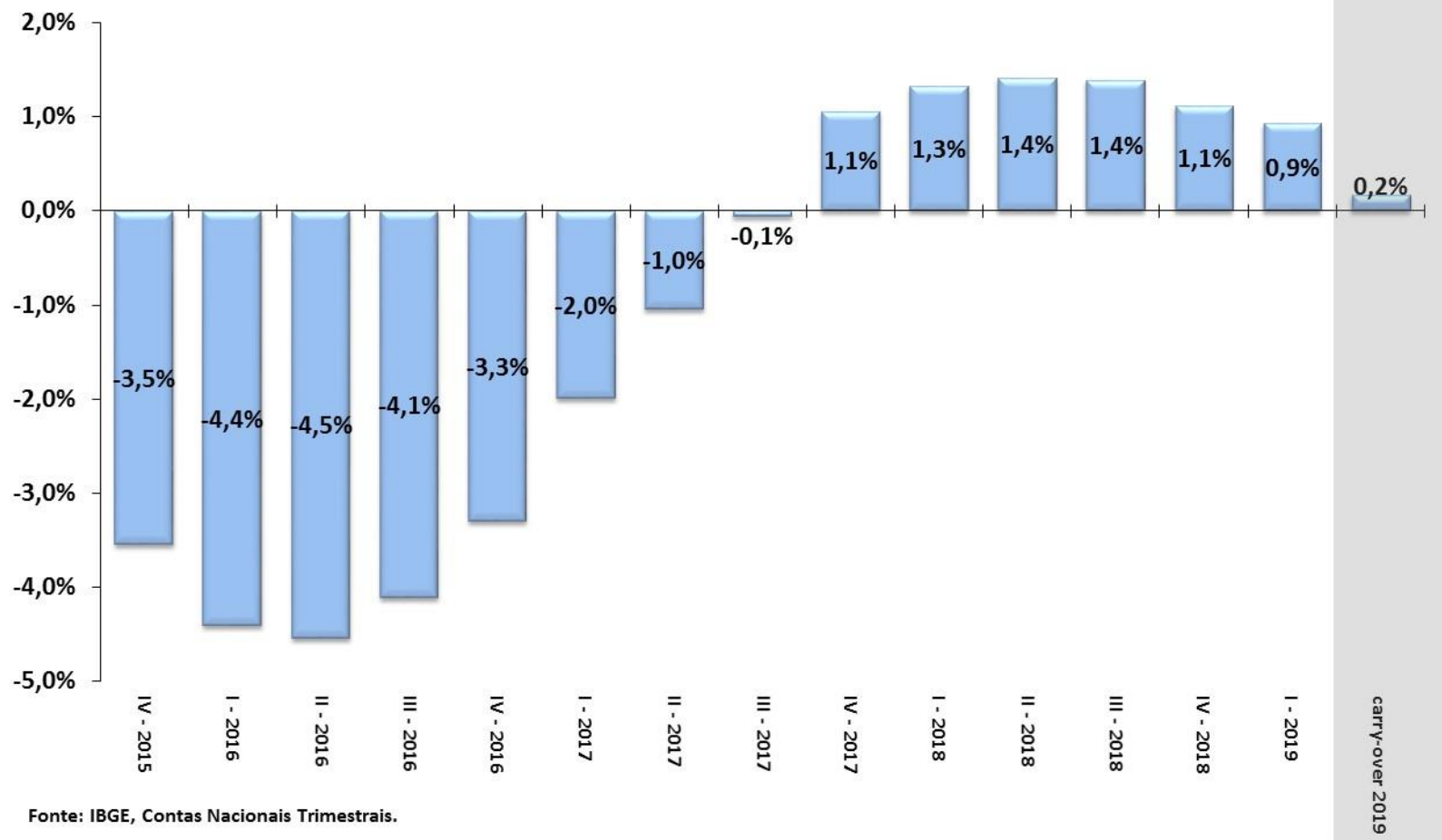

Fonte: IBGE, Contas Nacionais Trimestrais.

Evolução Trimestral dos Componentes da Oferta do PIB

DESTAQUES DESTA EDIÇÃO

Série encadeada do índice de volume trimestral com ajuste sazonal
2007 = 100

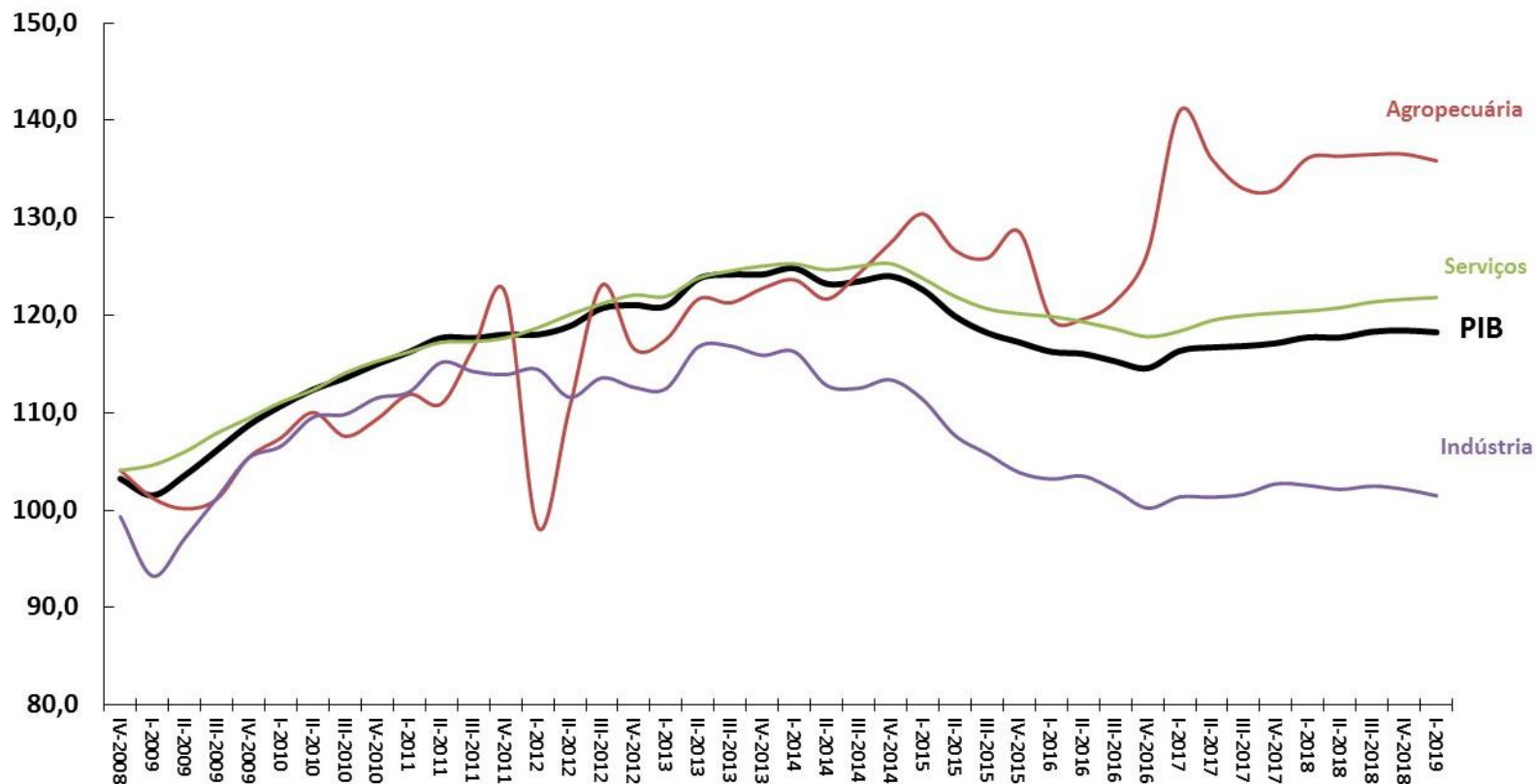

Fonte: IBGE, Contas Nacionais Trimestrais.

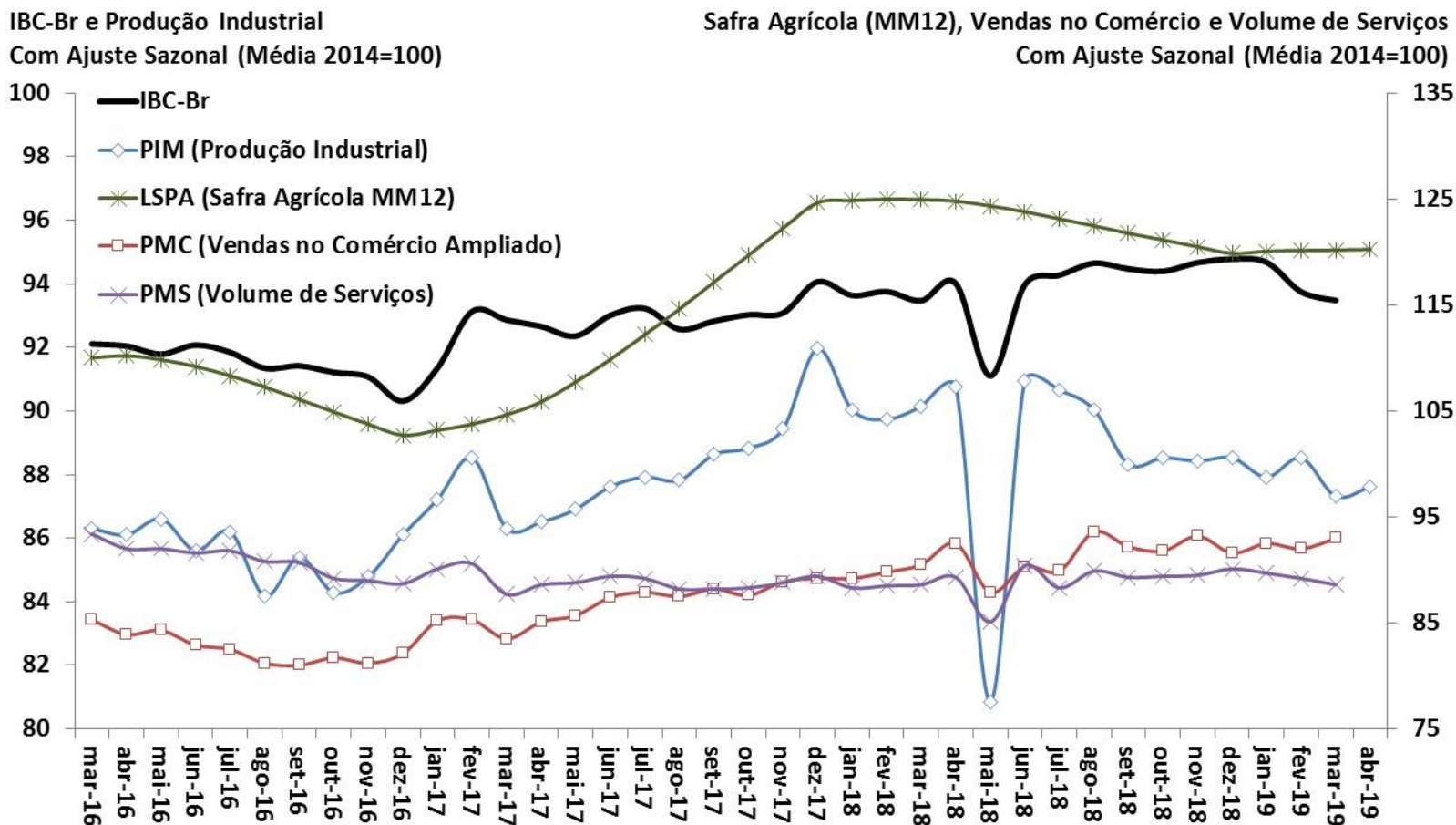

Fonte: BCB: Índice de Atividade Econômica do Banco Central - Brasil. IBGE: Pesquisa Industrial Mensal (PIM), Pesquisa Mensal do Comércio (PMC), Pesquisa Mensal de Serviços (PMS) e Levantamento Sistemático da Produção Agrícola (LSPA)

Evolução da Massa Salarial e do Rendimento Médio Real

DESTAQUES DESTA EDIÇÃO

Rendimento médio real habitualmente recebido de todos os trabalhos (R\$)*

Massa de rendimentos real habitualmente recebida de todos os trabalhos (milhões R\$)*

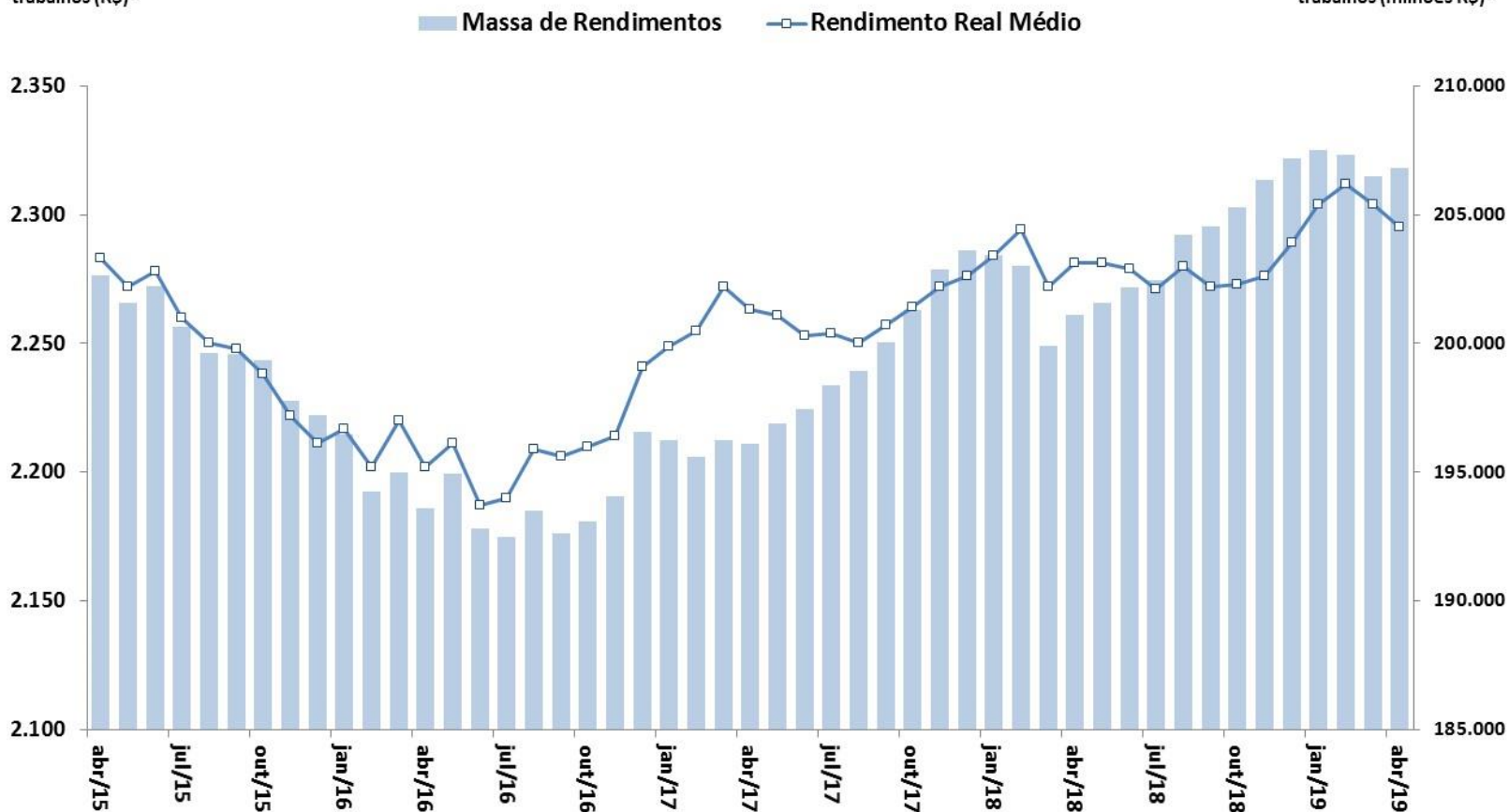

Fonte: IBGE, PNAD Contínua. Nota: * Valores a preços do último mês.

Arrecadação federal

Destaques

- IOF: expansão da carteira de crédito (PF-recursos livres)
- IPI-vinculado: alta das importações em reais (bens intermediários e de capital principalmente)
- Receita previdenciária líquida: criação de empregos formais

Importações totais e IPI-vinculado, em R\$ constantes, trimestre móvel

Var.% em relação ao mesmo período do ano anterior

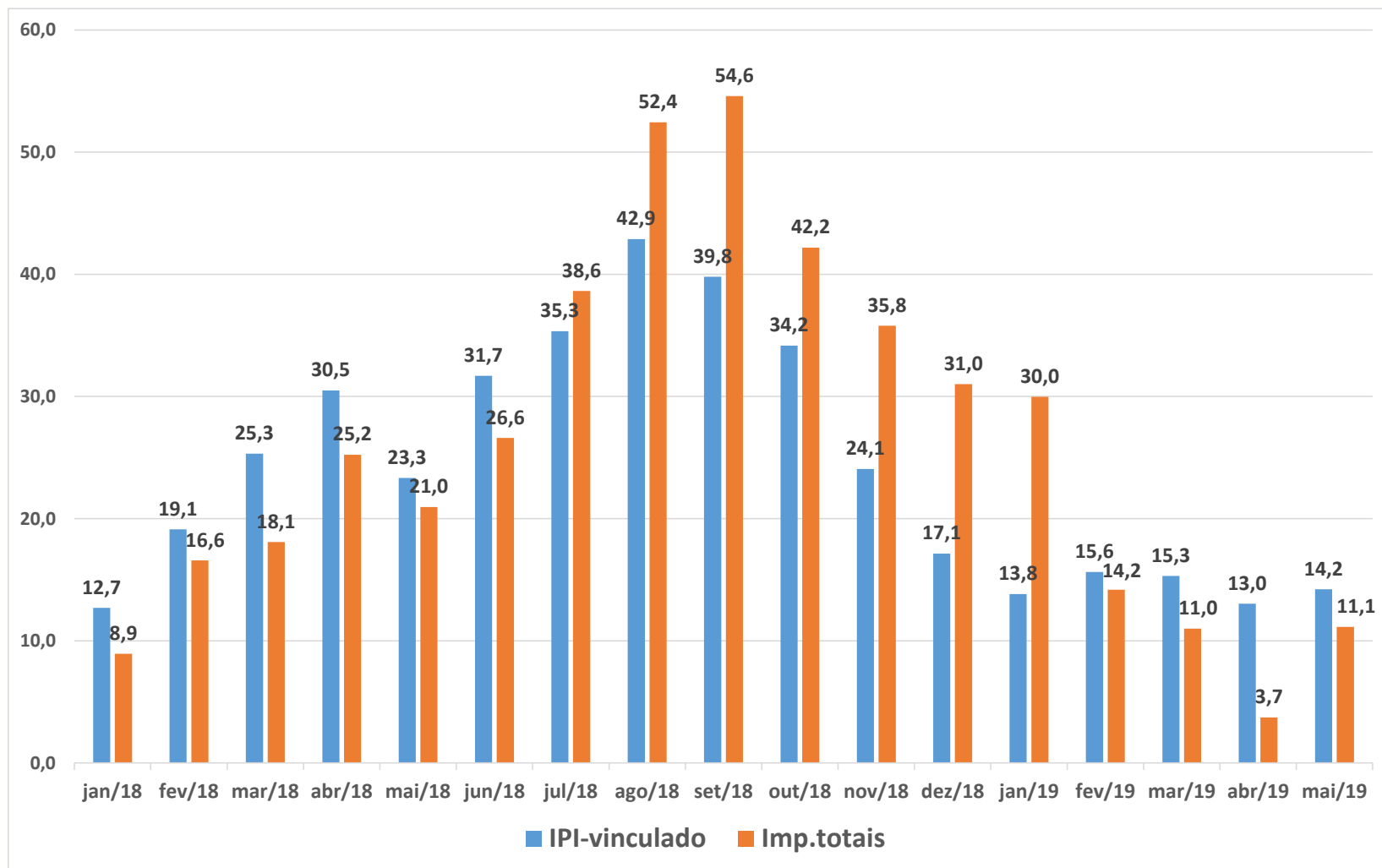

Fonte: RFB e Banco Central

Importações por categoria de uso, em R\$ constantes, trimestre móvel

Var.% em relação ao mesmo período do ano anterior

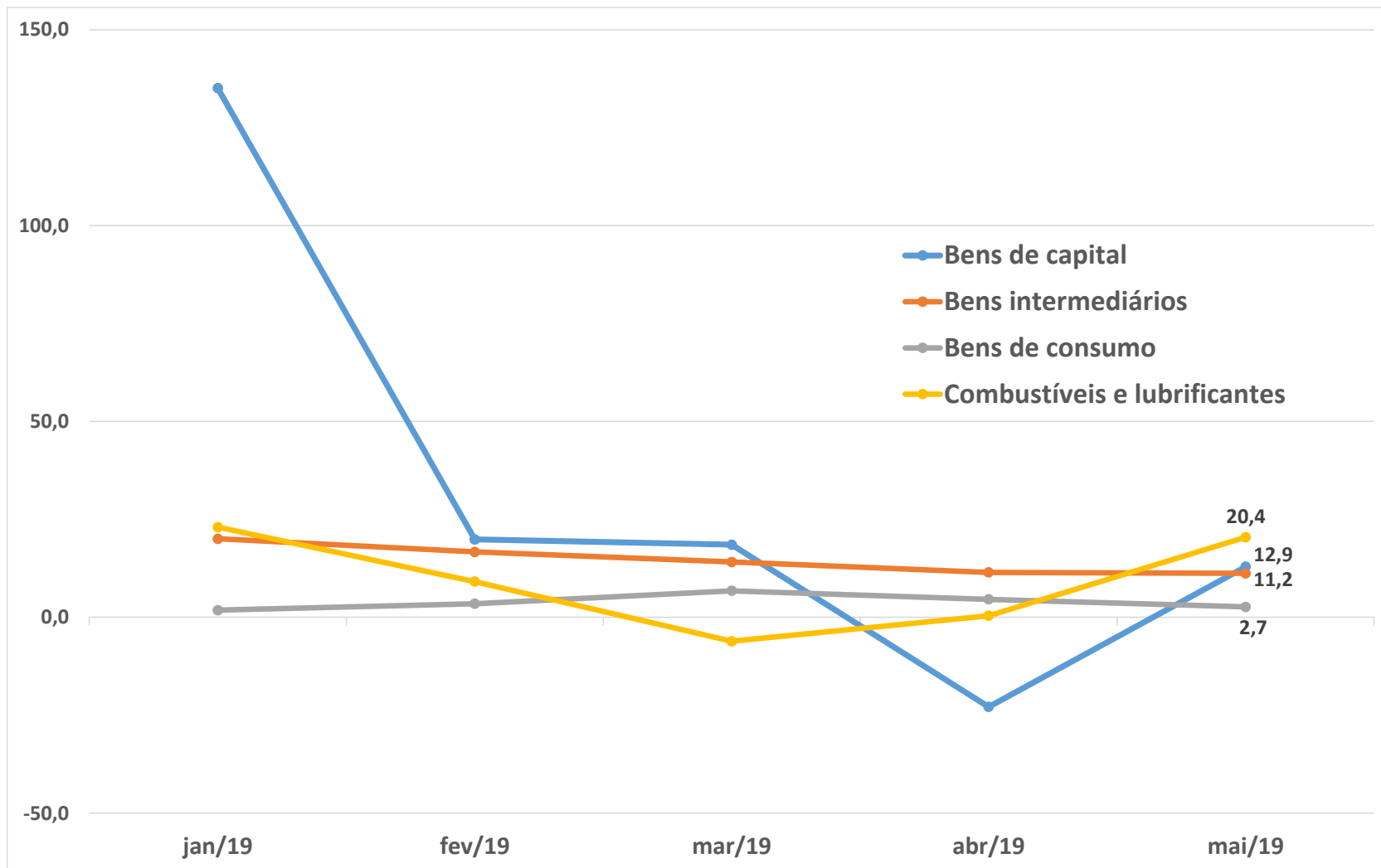

Fonte: RFB e Banco Central

Arrecadação de IOF e Concessão de crédito a PF, em R\$ constantes, trimestre móvel
 Var.% em relação ao mesmo período do ano anterior

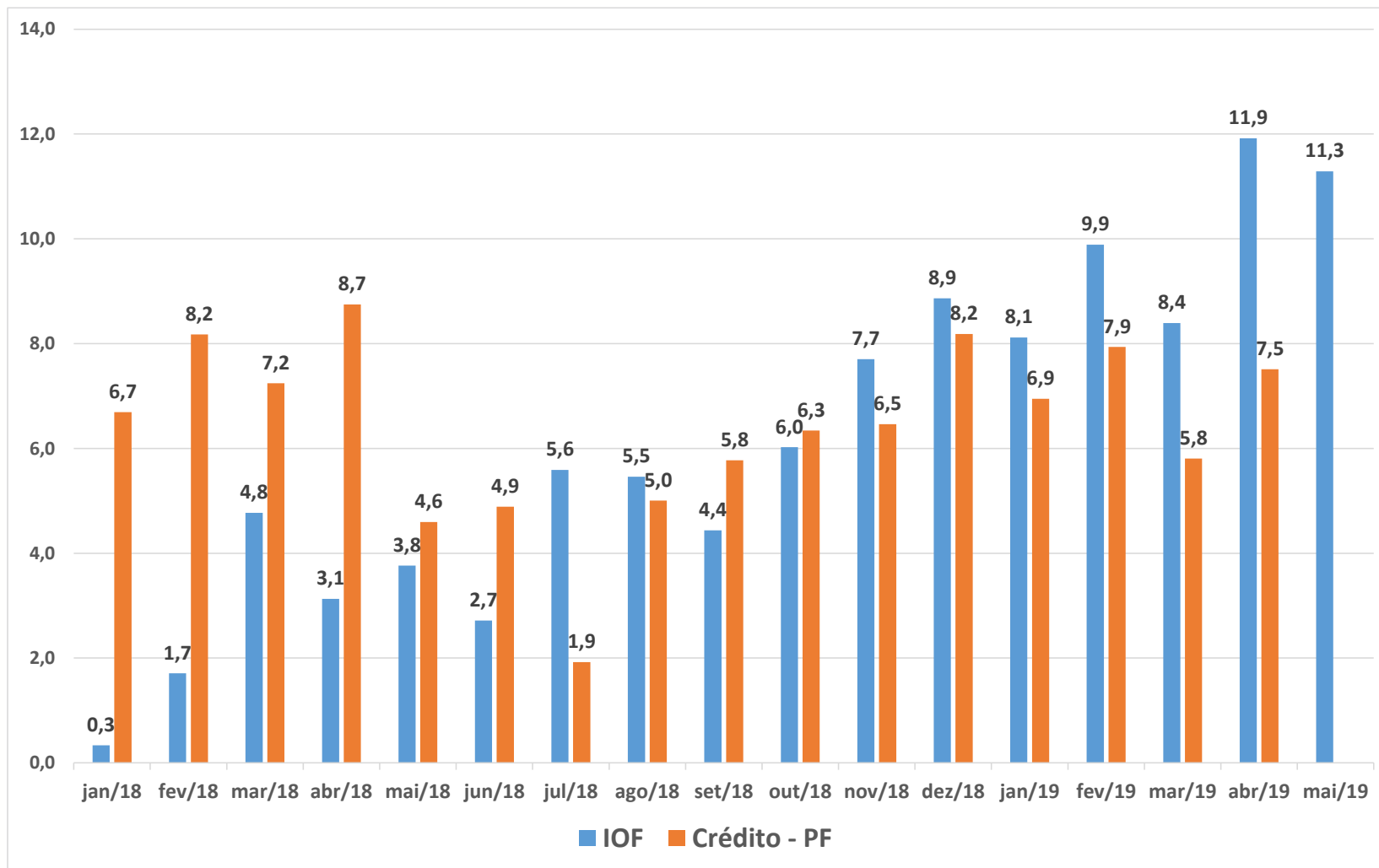

Fonte: RFB e Banco Central



Secretaria
de Política
Econômica

Secretaria Especial
de Fazenda

Ministério
da Economia

Criação líquida de empregos formais (CAGED) e Receita previdenciária bruta e líquida

Var.% em 12 meses

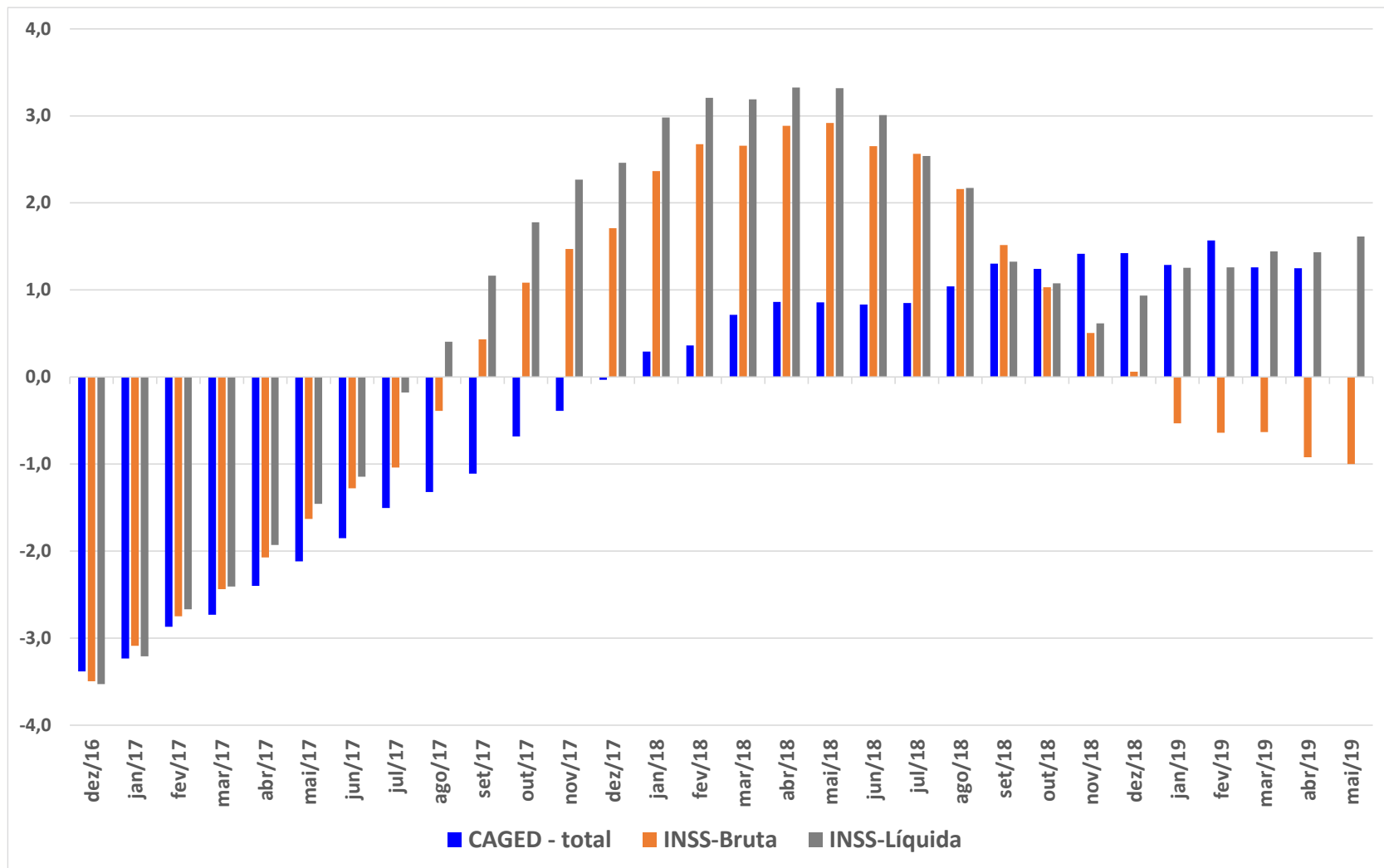

Fonte: RFB e Caged, Ministério da Economia

Expectativas de mercado

Expectativas de mercado

- Arrecadação em maio abaixo da expectativa mediana de mercado captada pelo Prisma Fiscal-SPE (R\$ 115,9 bilhões)
 - Diferença: -2,3%
- Analistas têm revisado para baixo expectativas de crescimento do PIB, arrecadação e resultado primário em 2019

<http://www.fazenda.gov.br/noticias/2019/junho/spe-divulga-prisma-fiscal-de-junho-de-2019>

- Analistas de mercado continuam um pouco mais otimistas do que o governo

Prisma/SPE

Arrecadação federal e expectativas de mercado: jun/2018 a mai/2019

R\$ milhões

MÊS/ANO	PRISMA FISCAL* (A)	ARRECAÇÃO (B)	DIFERENÇA (C = B - A)	DIFERENÇA (%) (C/A)
jun/18	111.289	110.855	-434	-0,4%
jul/18	119.118	129.615	10.497	8,8%
ago/18	110.000	109.751	-249	-0,2%
set/18	110.725	110.664	-61	-0,1%
out/18	127.109	131.880	4.771	3,8%
nov/18	119.073	119.420	347	0,3%
dez/18	146.372	141.529	-4.843	-3,3%
jan/19	160.227	160.426	199	0,1%
fev/19	112.639	115.062	2.423	2,2%
mar/19	115.086	109.854	-5.232	-4,5%
abr/19	141.071	139.030	-2.041	-1,4%
mai/19	115.976	113.278	-2.698	-2,3%

* Mediana da última previsão para o mês

Fonte: RFB e Prisma/SPE, Ministério da Economia

Prisma/SPE

Arrecadação federal e expectativas de mercado: jun/2018-maio/2019

R\$ milhões

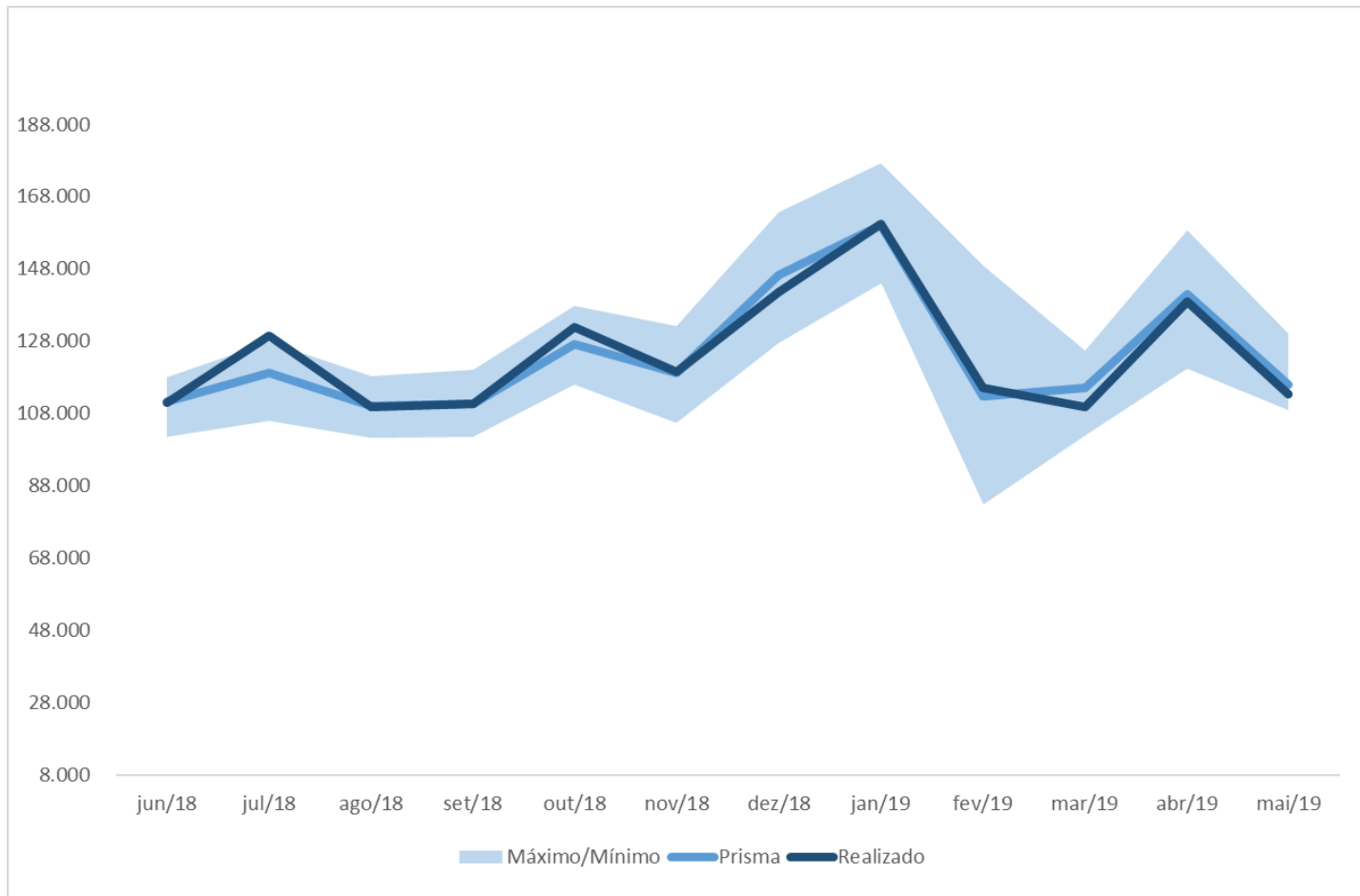

Fonte: RFB e Prisma/SPE, Ministério da Economia



Secretaria
de Política
Econômica

Secretaria Especial
de Fazenda

Ministério
da Economia

Evolução das expectativas do resultado primário de 2019

R\$ milhões

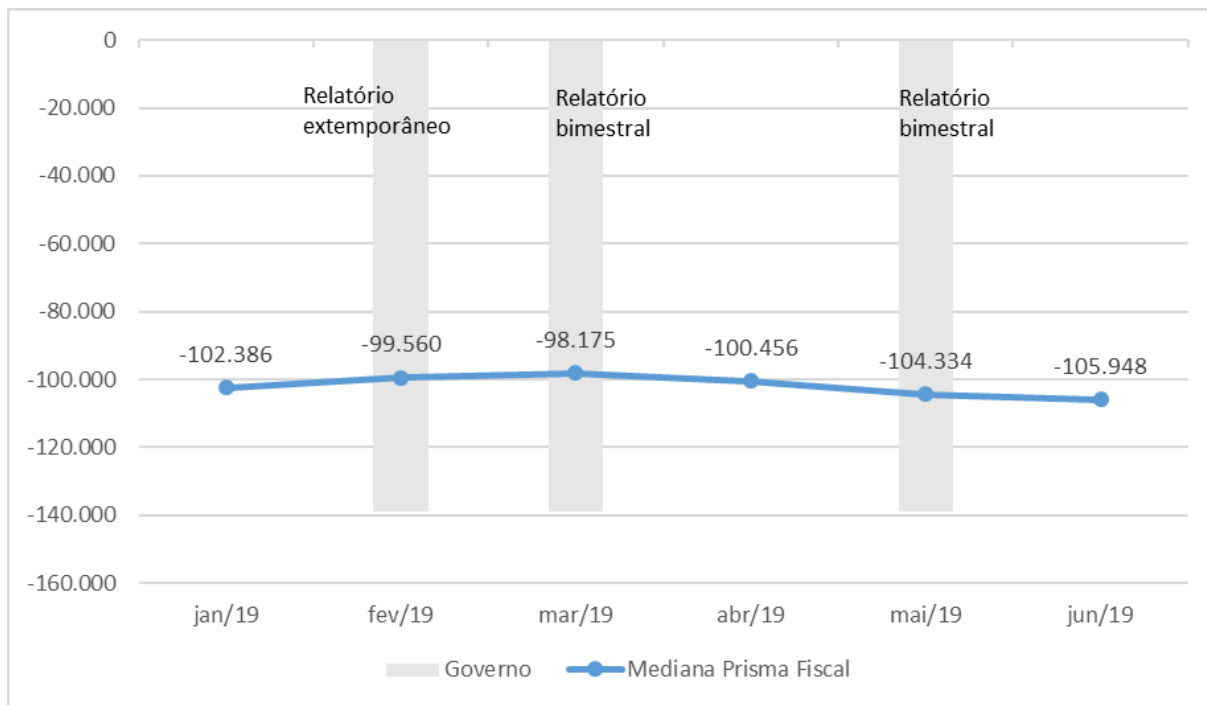



Ministério da Economia

Para mais informações acesse o site da Secretaria de Política Econômica:

www.spe.fazenda.gov.br



Secretaria
de Política
Econômica

Secretaria Especial
de Fazenda

Ministério
da Economia