



MINISTÉRIO DA ECONOMIA

Conjuntura Macroeconômica e Arrecadação Bruta de Tributos Federais

Secretaria de Política Econômica (SPE/ME)

Brasília, 24 de Novembro de 2021



SECRETARIA ESPECIAL DE
FAZENDA

MINISTÉRIO DA
ECONOMIA



Panorama Macroeconômico

Desempenho Mensal da Atividade Econômica

DESTAQUES DESTA EDIÇÃO

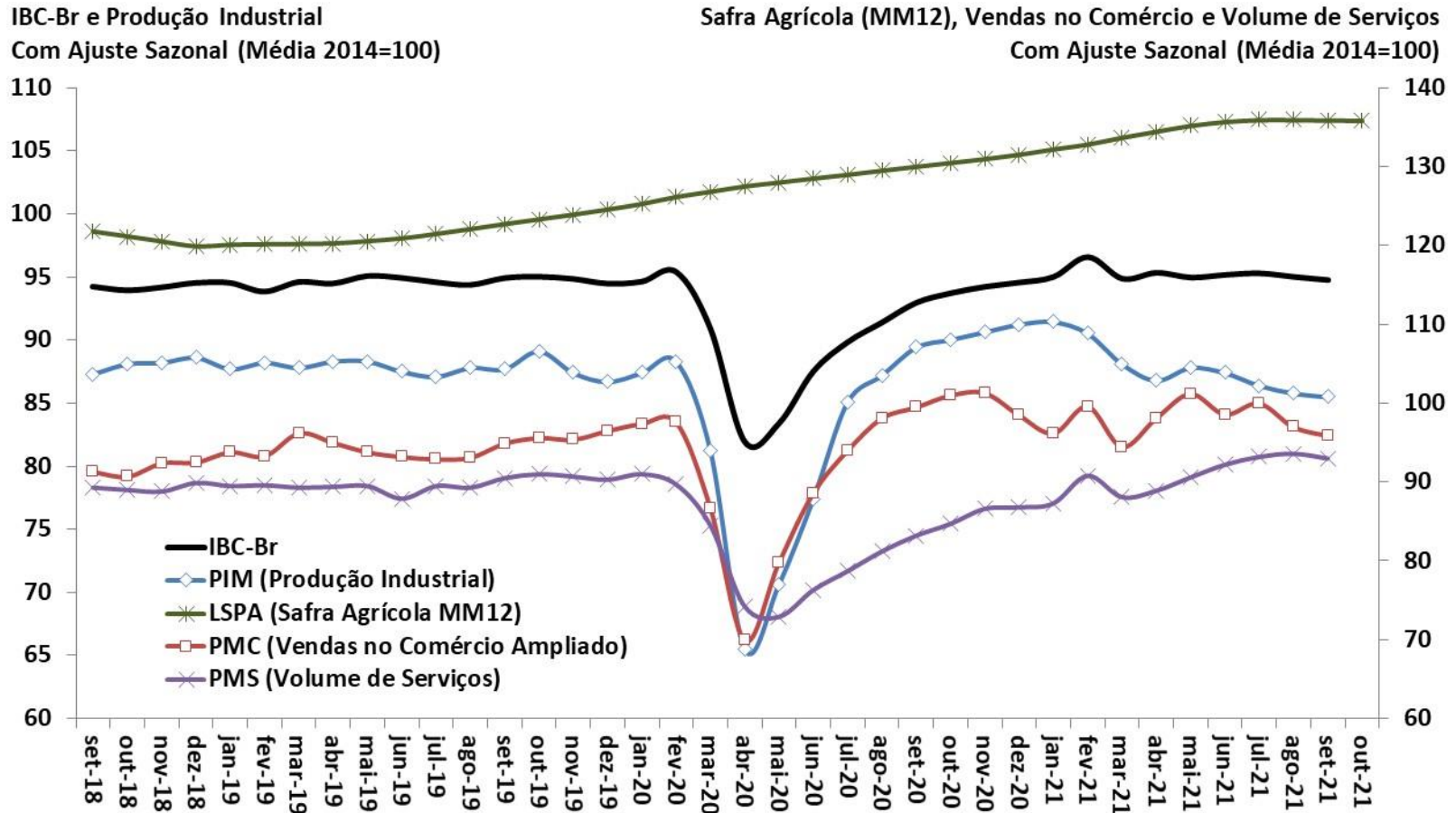

Fonte: BCB: Índice de Atividade Econômica do Banco Central - Brasil. IBGE: Pesquisa Industrial Mensal (PIM), Pesquisa Mensal do Comércio (PMC), Pesquisa Mensal de Serviços (PMS) e Levantamento Sistemático da Produção Agrícola (LSPA)

Comércio Varejista por Atividade
Com Ajuste Sazonal (Média 2014=100)

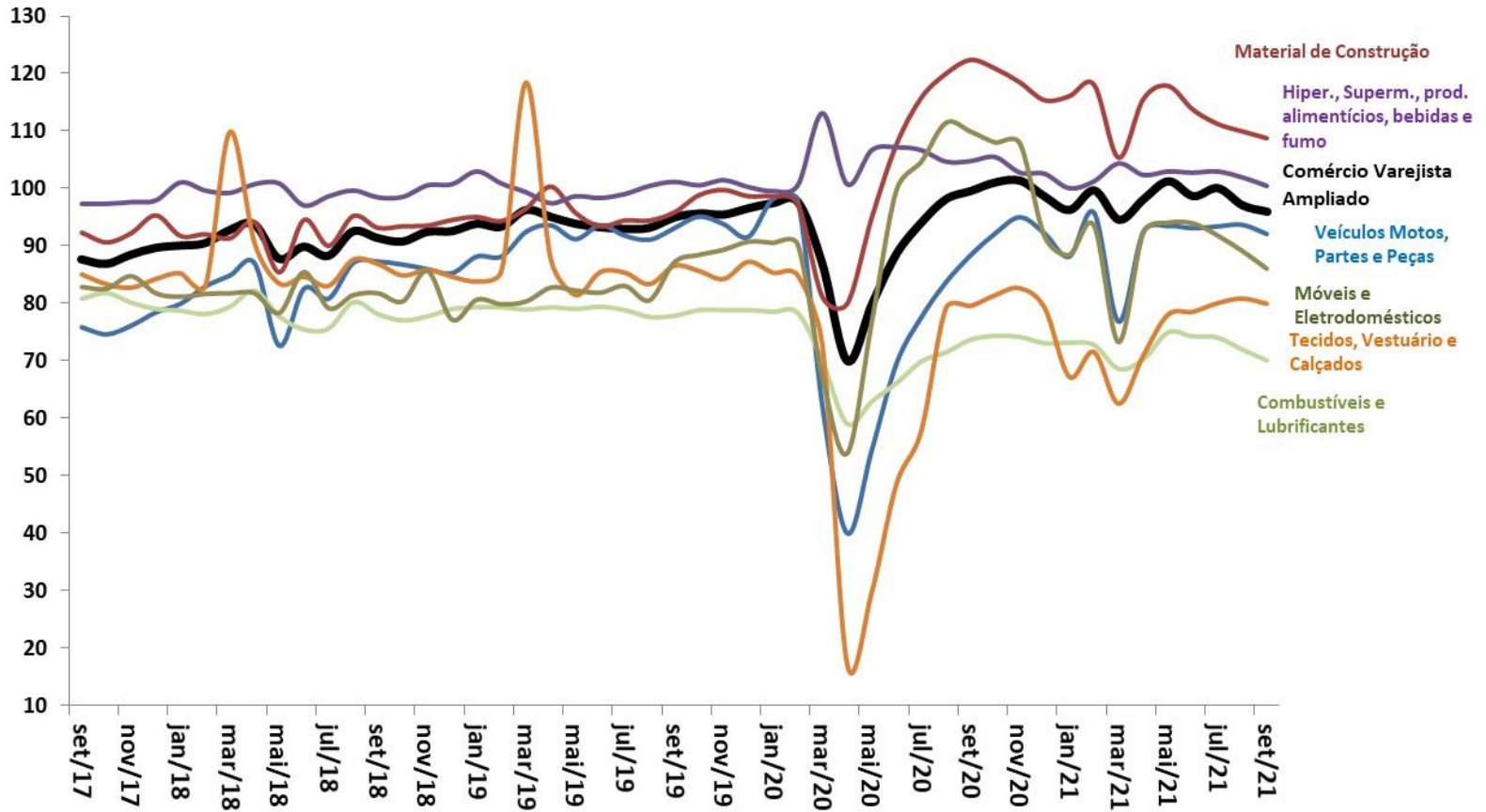

Fonte: IBGE, Pesquisa Mensal de Comércio (PMC).

Volume de Serviços
Com Ajuste Sazonal (Média 2014=100)

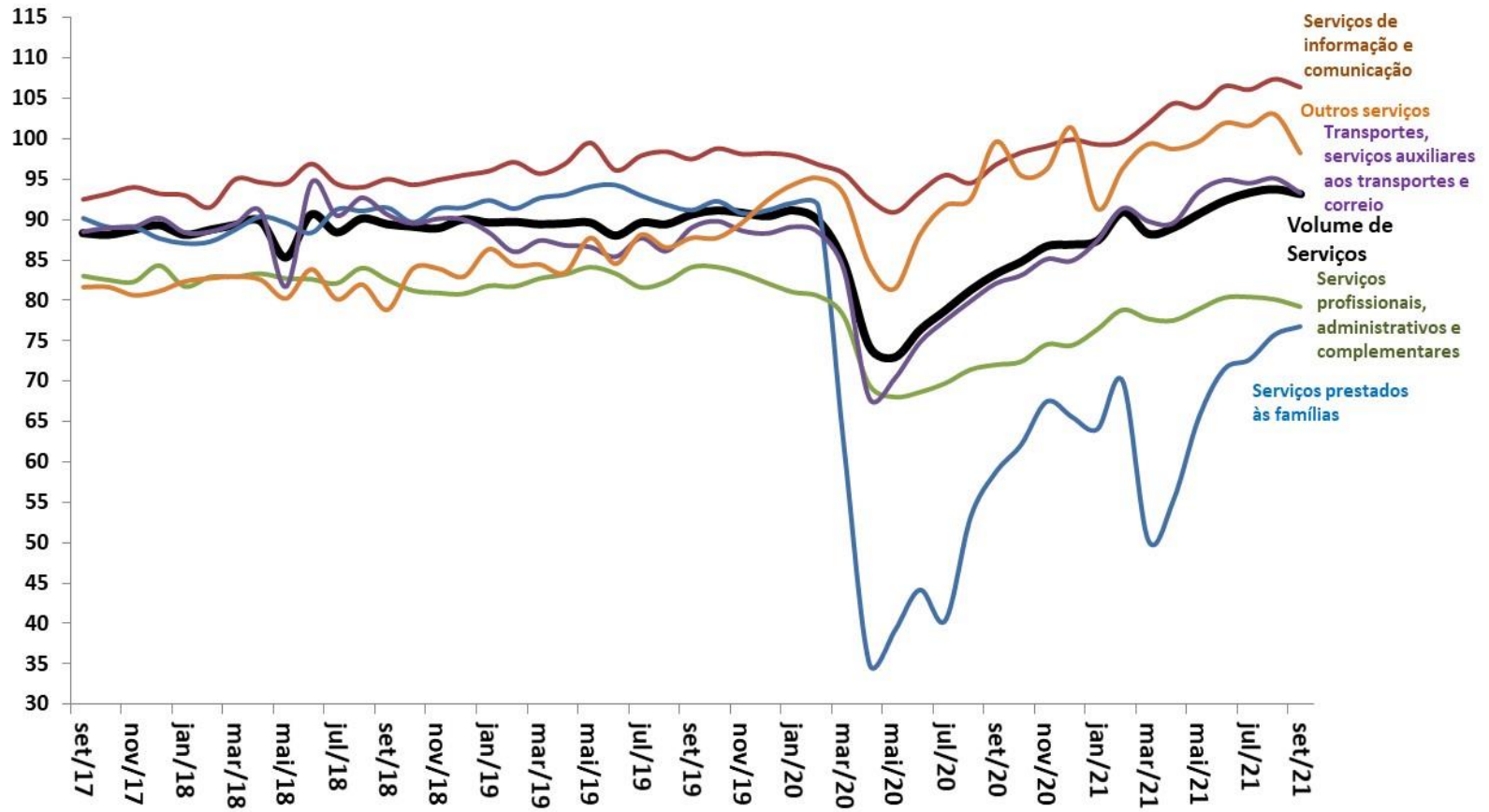

Fonte: IBGE, Pesquisa Mensal de Serviços (PMS).

Indicadores de Confiança - Sondagens IBRE-FGV
Média Móvel Trimestral

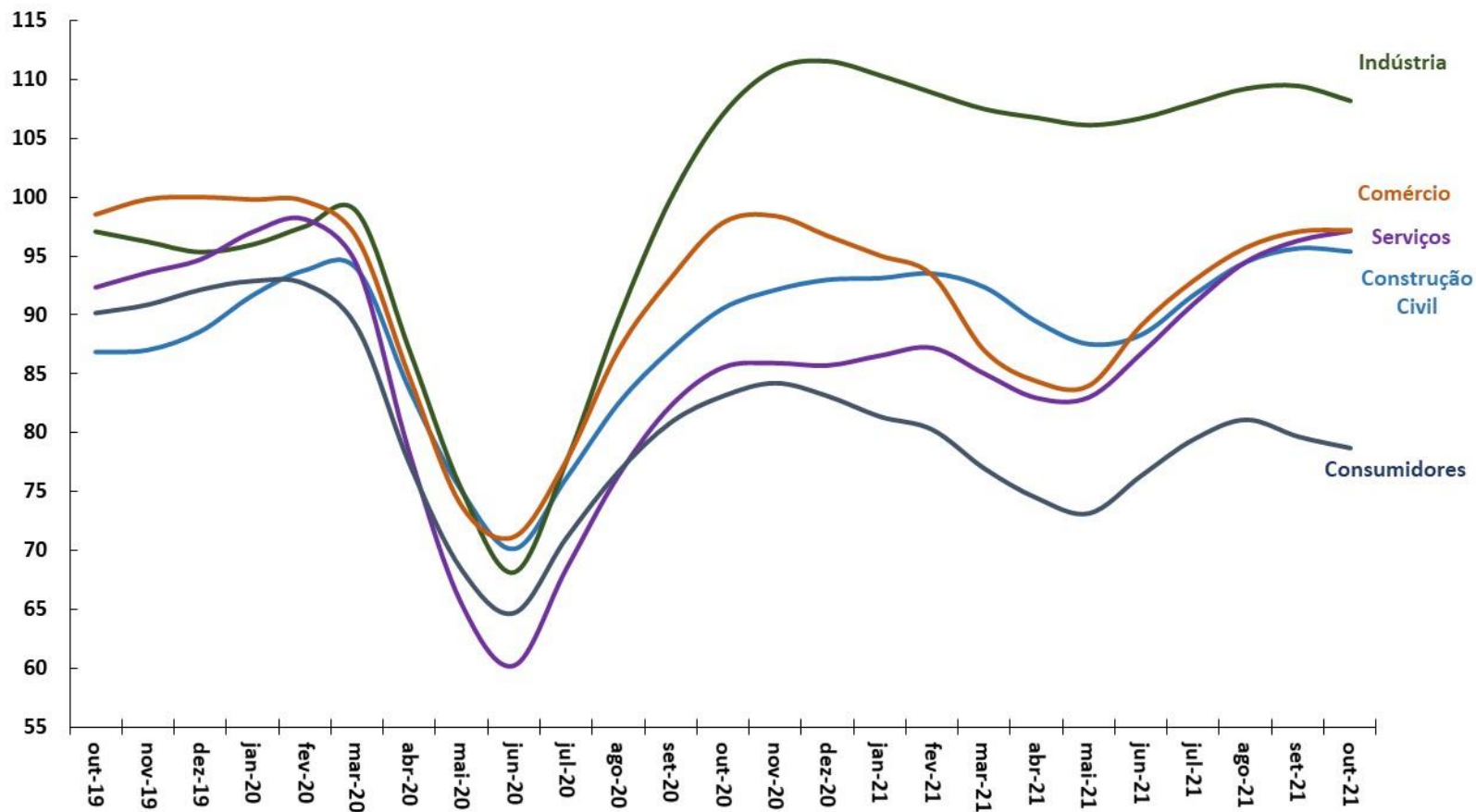

Fonte: FGV.

Criação de Emprego Formal e Taxa de Desemprego

DESTAQUES DESTA EDIÇÃO

Criação Líquida de Postos Formais de Trabalho
Acum. em 12 meses (em postos de trabalho)

Taxa de Desemprego Brasil
% da População Economicamente Ativa (PEA)

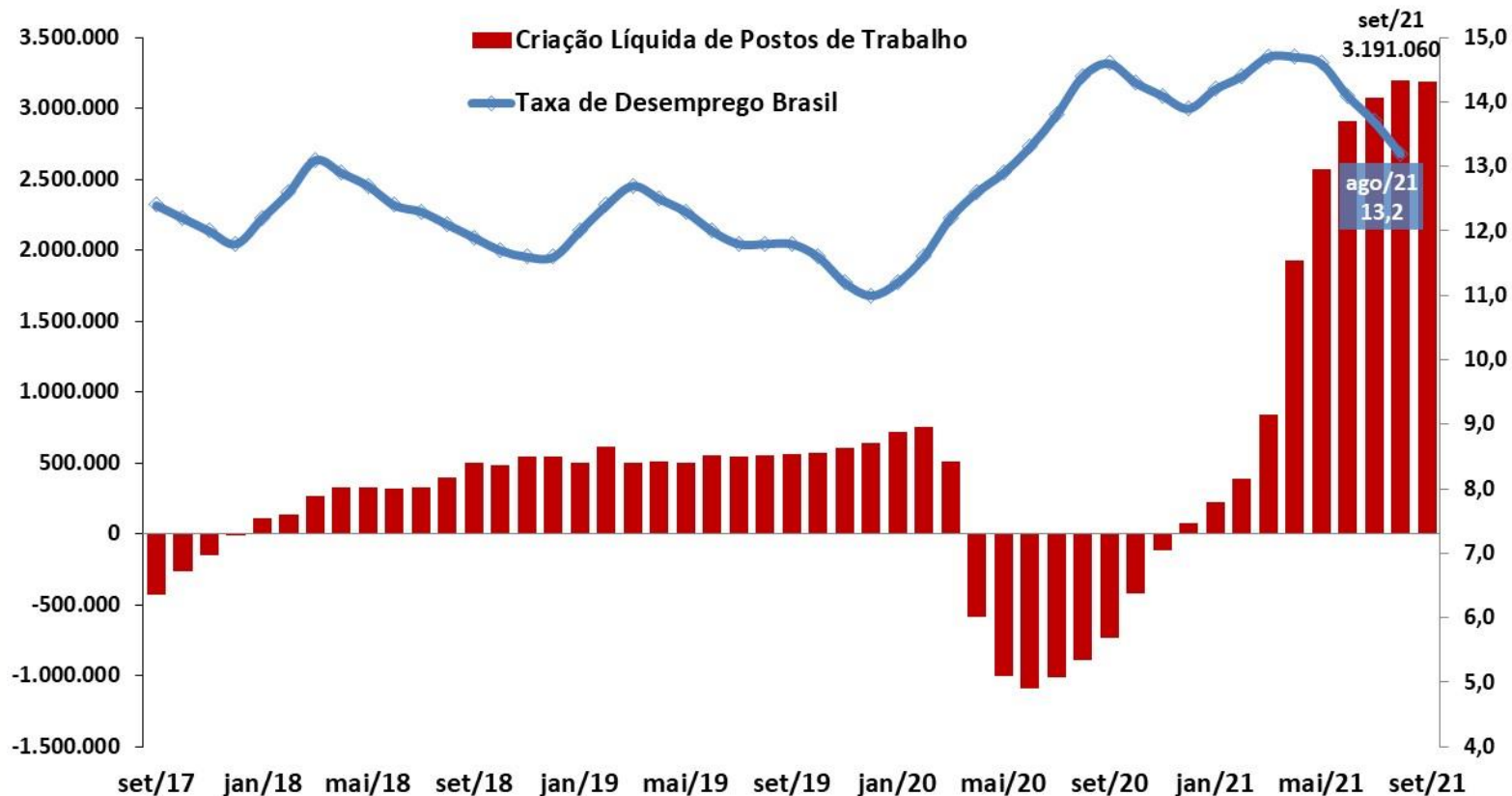

Fonte: IBGE - PNAD Contínua; e ME - CAGED (dados ajustados).

PAINEL DE INFORMAÇÕES DO NOVO CAGED



*Dados com ajustes declarados até setembro de 2021. As declarações fora do prazo das empresas referentes ao grupo 3 do eSocial realizadas na competência de maio a setembro 2021 estão em processamento.

Ano, Mês: 2021 (Ano) + setembro (Mês)

UF: Tudo

Região: Tudo

Município: Tudo

Admissões: **1.780.161**

Desligamentos: **1.466.259**

Saldo: **313.902**

Aprendiz Sim

Intermitente Sim

Temporário Sim

Saldo por Grande Grupamento de Atividade Econômica

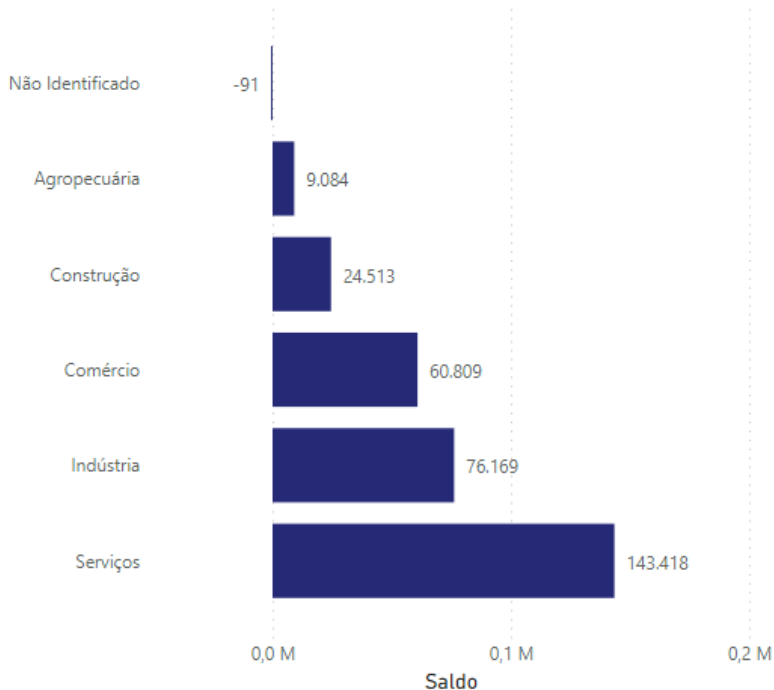

Grande Grupamento	Admitidos	Desligados	Saldo	Estoque	Vr. Relativa
<input type="checkbox"/> Não Identificado	0	91	-91		
<input type="checkbox"/> Agropecuária	89.780	80.696	9.084	1.804.024	0,51%
<input type="checkbox"/> Construção	169.020	144.507	24.513	2.535.072	0,98%
<input type="checkbox"/> Comércio	416.275	355.466	60.809	9.841.050	0,62%
<input type="checkbox"/> Indústria	309.485	233.316	76.169	8.107.854	0,95%
<input type="checkbox"/> Serviços	795.601	652.183	143.418	19.588.562	0,74%
Total	1.780.161	1.466.259	313.902	41.875.905	0,76%

Em resumo...

“Aumento na confiança para serviços e consumidores. Confiança do comércio se mantém estável.”

“Confiança da indústria e da construção civil se mantém em nível acima do patamar pré-pandemia.”

“Recuperação do mercado de trabalho segue sendo impulsionada pela reabertura da economia.”

“Continuidade da redução gradual da taxa de desemprego.”



As medidas tomadas pelo Governo Federal, em conjunto com o Congresso Nacional, continuam relevantes para mitigar os efeitos negativos da pandemia da COVID-19 sobre a economia brasileira. A vacinação em massa, as medidas de consolidação fiscal, as reformas estruturais e as reformas pró-mercado, todas em curso, possibilitarão maior eficiência da economia, bem como pavimentarão o caminho para um crescimento econômico sustentável que dê suporte a emprego, renda e maior nível de bem-estar da população brasileira.

Expectativas de Mercado para a Arrecadação Federal

Arrecadação federal mensal e expectativas de mercado

PRISMA FISCAL

UNIDADE: R\$ MILHÕES

MÊS/ANO	PRISMA FISCAL (A)	ARRECAÇÃO (B)	DIFERENÇA (C = B - A)	DIFERENÇA (%) (C/A)
nov/20	129.772	140.101	10.329	8,0%
dez/20	150.222	159.065	8.843	5,9%
jan/21	170.740	180.221	9.481	5,6%
fev/21	118.867	127.747	8.881	7,5%
mar/21	117.739	137.932	20.193	17,2%
abr/21	135.776	156.822	21.046	15,5%
mai/21	117.970	142.106	24.136	20,5%
jun/21	129.032	137.169	8.137	6,3%
jul/21	146.436	171.270	24.833	17,0%
ago/21	134.185	146.463	12.278	9,2%
set/21	138.758	149.102	10.344	7,5%
out/21	163.476	178.742	15.266	9,3%

Pelo 15º mês consecutivo, a arrecadação total foi acima do esperado pelo mercado, porém com o retorno dos erros registrados entre março e maio. A arrecadação de outubro ficou dentro da projeção máxima feita pelo mercado.

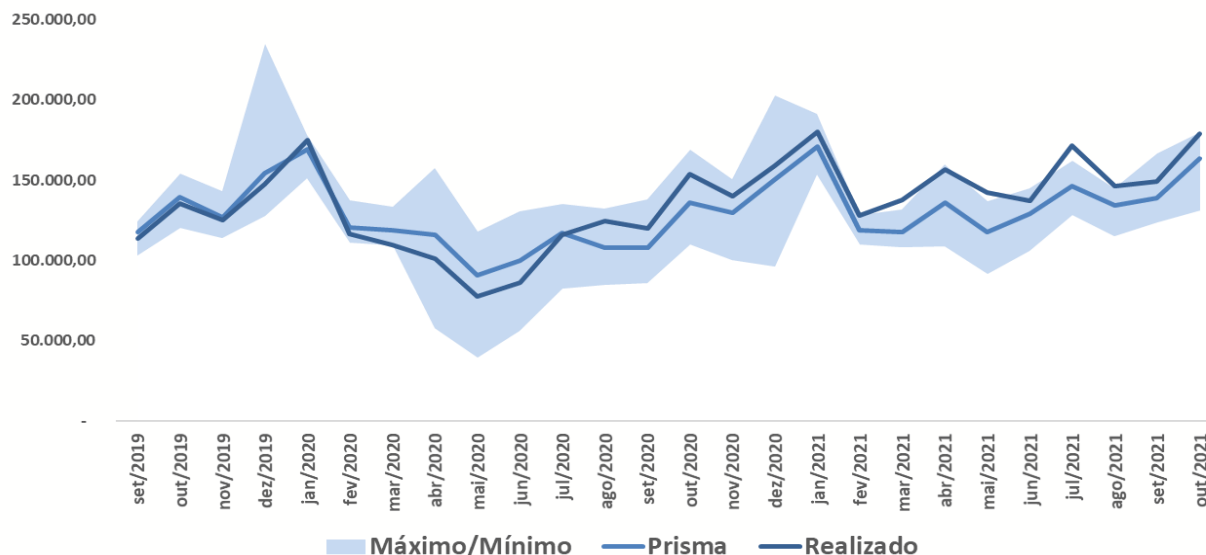

Fonte: RFB e Prisma Fiscal-SPE, Ministério da Economia

Diferença relativa à previsão um passo à frente (arrecadação total menos expectativa mediana): jun/2016 a out/2021 (%)

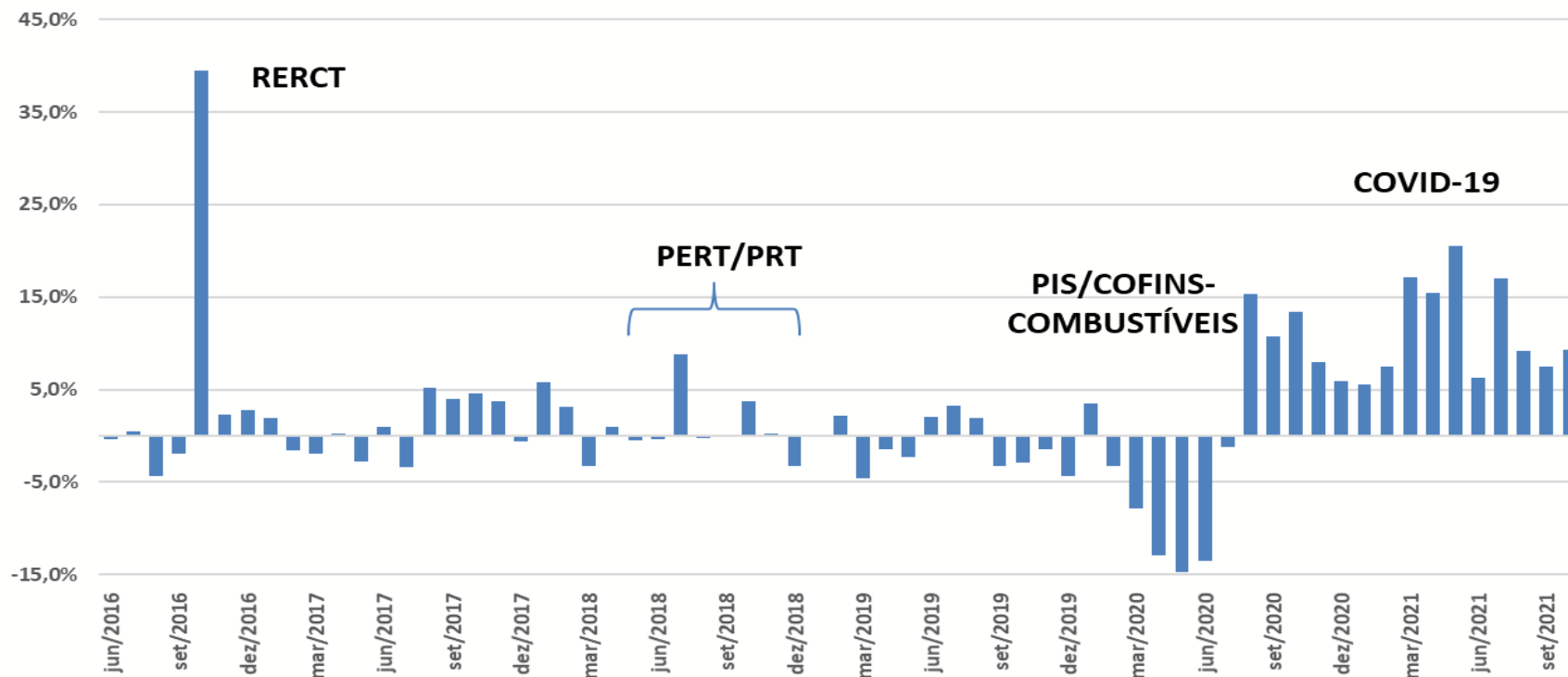

O erro de previsão do Prisma aumentou significativamente a partir de março de 2020, devido aos efeitos da pandemia na atividade econômica. Inicialmente houve sistemática projeção de arrecadação superior ao realizado e inversão a partir de agosto/2020 quando o mercado passou a sistematicamente projetar a arrecadação em valores inferiores aos realizados. A arrecadação de outubro foi de 9,3% superior ao projetado pelo mercado. A diferença absoluta média nos últimos 15 meses está em 11%.

Valores positivos significam que o valor da arrecadação foi superior à expectativa mediana para o mês

Em resumo

“Projeções de mercado sobre a arrecadação federal continuam a indicar expectativas de retomada da atividade econômica que tem se verificado (ainda mais fortemente do que esperado pelo mercado) na arrecadação.”

“Ainda se espera elevados erros de previsão devido à dificuldade de se fazer projeções em meio a uma pandemia.”



O que se verifica objetivamente é que a arrecadação reflete outros indicadores que apontam para uma recuperação.



Ministério da Economia

Para maiores informações acesse o site da Secretaria de Política Econômica:

www.spe.fazenda.gov.br



Secretaria
de Política
Econômica

Secretaria Especial
de Fazenda

Ministério
da Economia