



MINISTÉRIO DA ECONOMIA

# Conjuntura Macroeconômica e Arrecadação Bruta de Tributos Federais

27/09/2022

# Panorama Macroeconômico

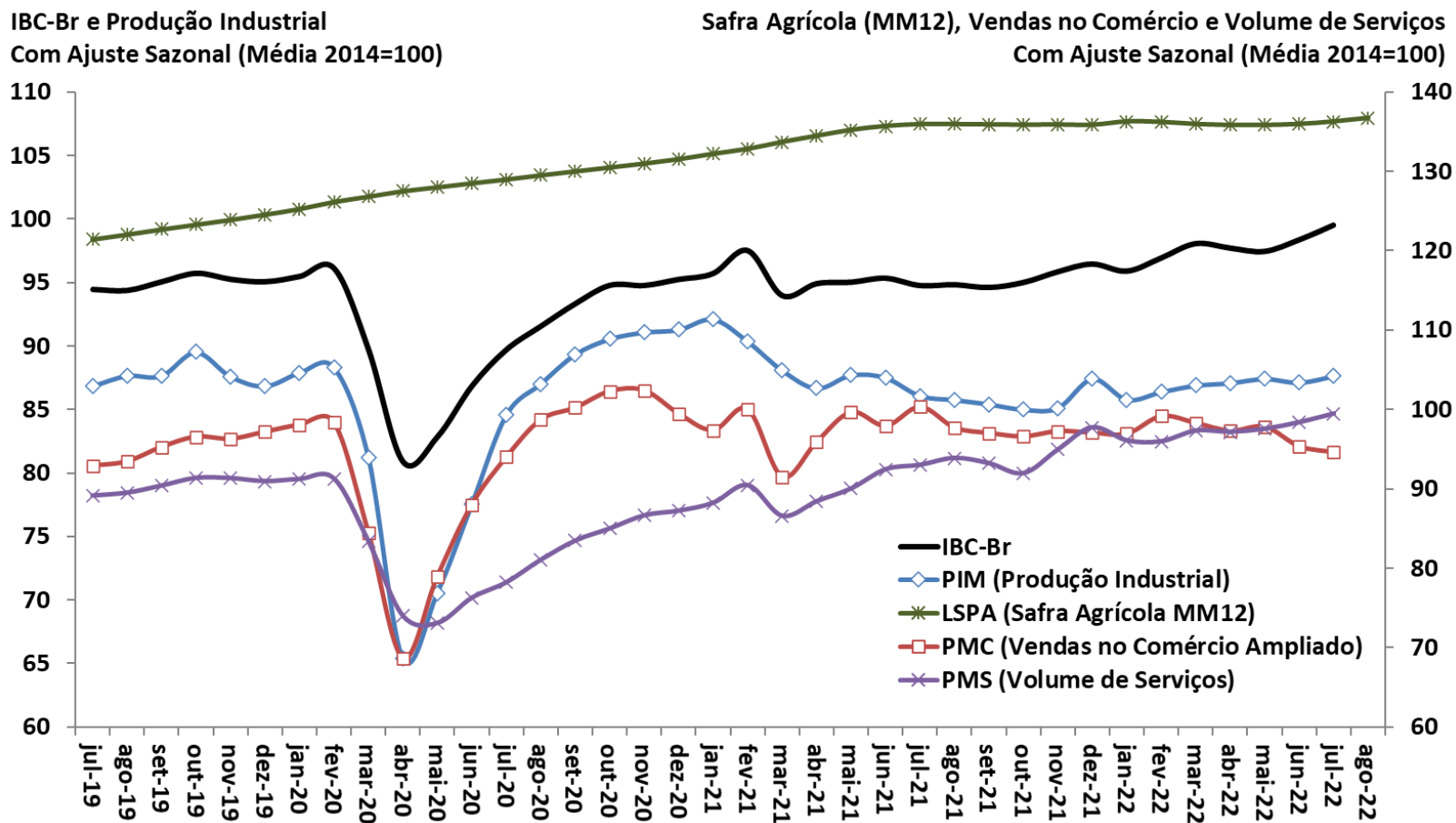

Fonte: BCB: Índice de Atividade Econômica do Banco Central - Brasil. IBGE: Pesquisa Industrial Mensal (PIM), Pesquisa Mensal do Comércio (PMC), Pesquisa Mensal de Serviços (PMS) e Levantamento Sistemático da Produção Agrícola (LSPA)

Comércio Varejista por Atividade  
Com Ajuste Sazonal (Média 2014=100)

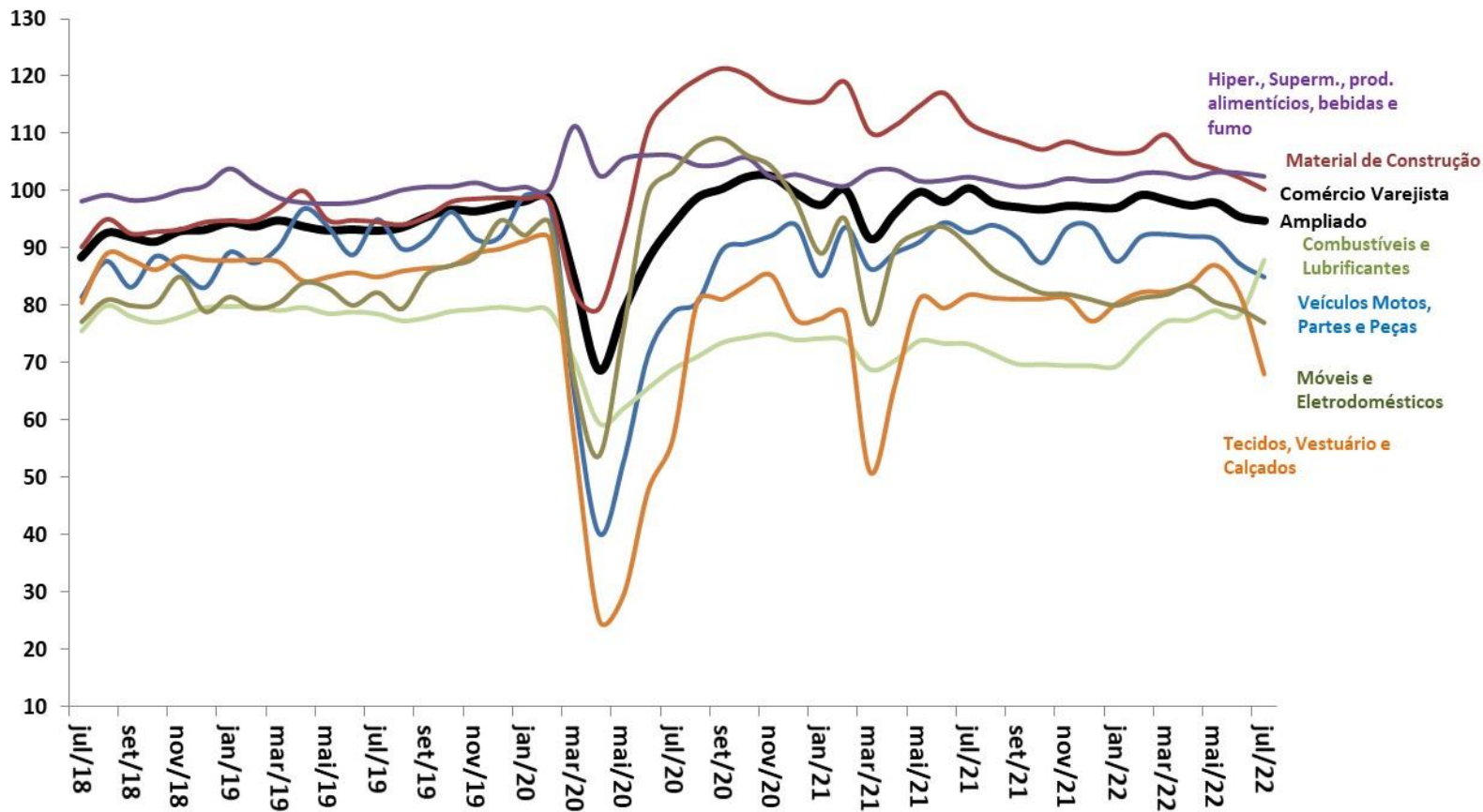

Fonte: IBGE, Pesquisa Mensal de Comércio (PMC).

## Volume de Serviços

Com Ajuste Sazonal (Média 2014=100)

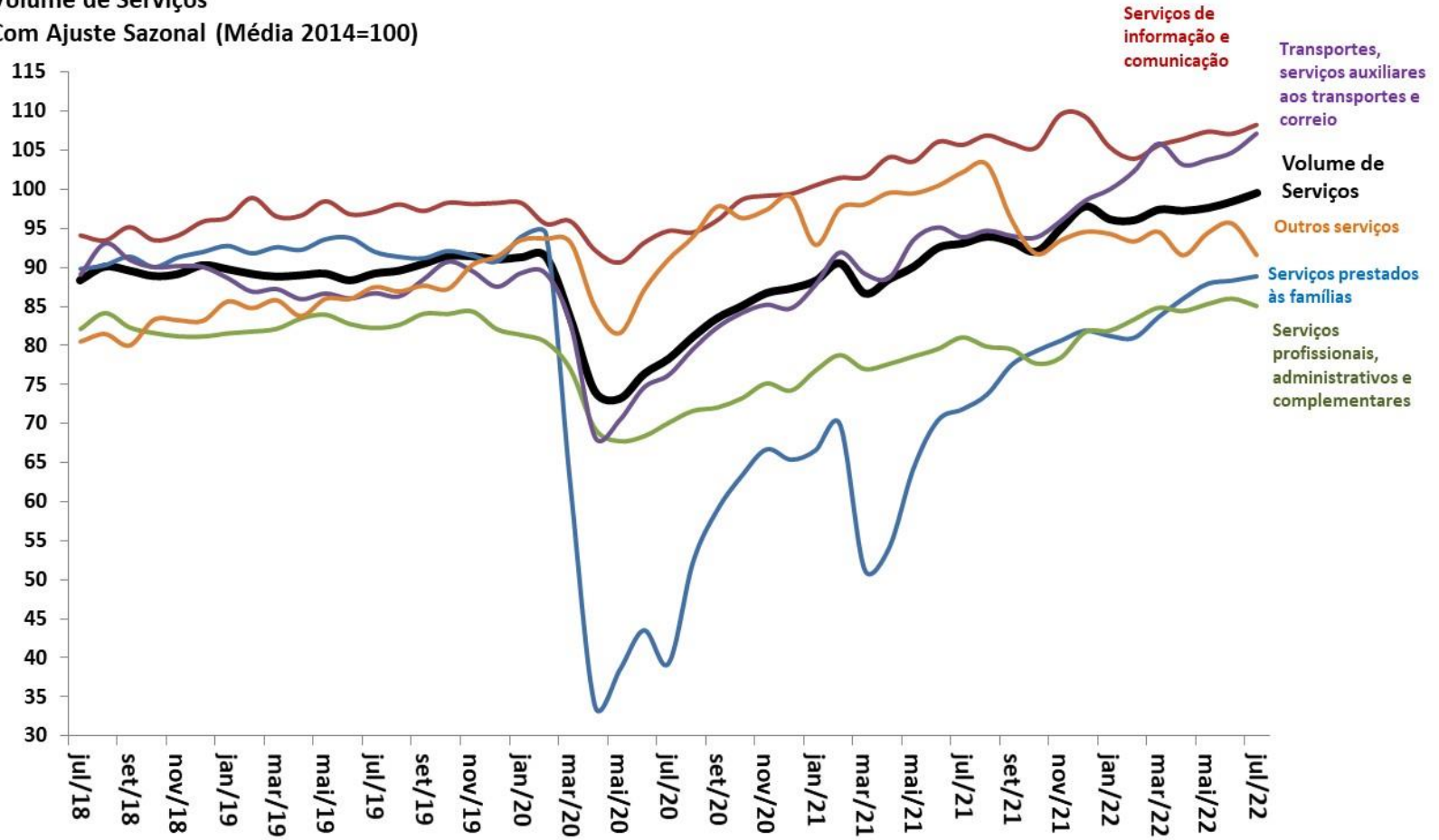

Fonte: IBGE, Pesquisa Mensal de Serviços (PMS).

Produção Industrial por Atividade  
Com Ajuste Sazonal (Média 2012=100)

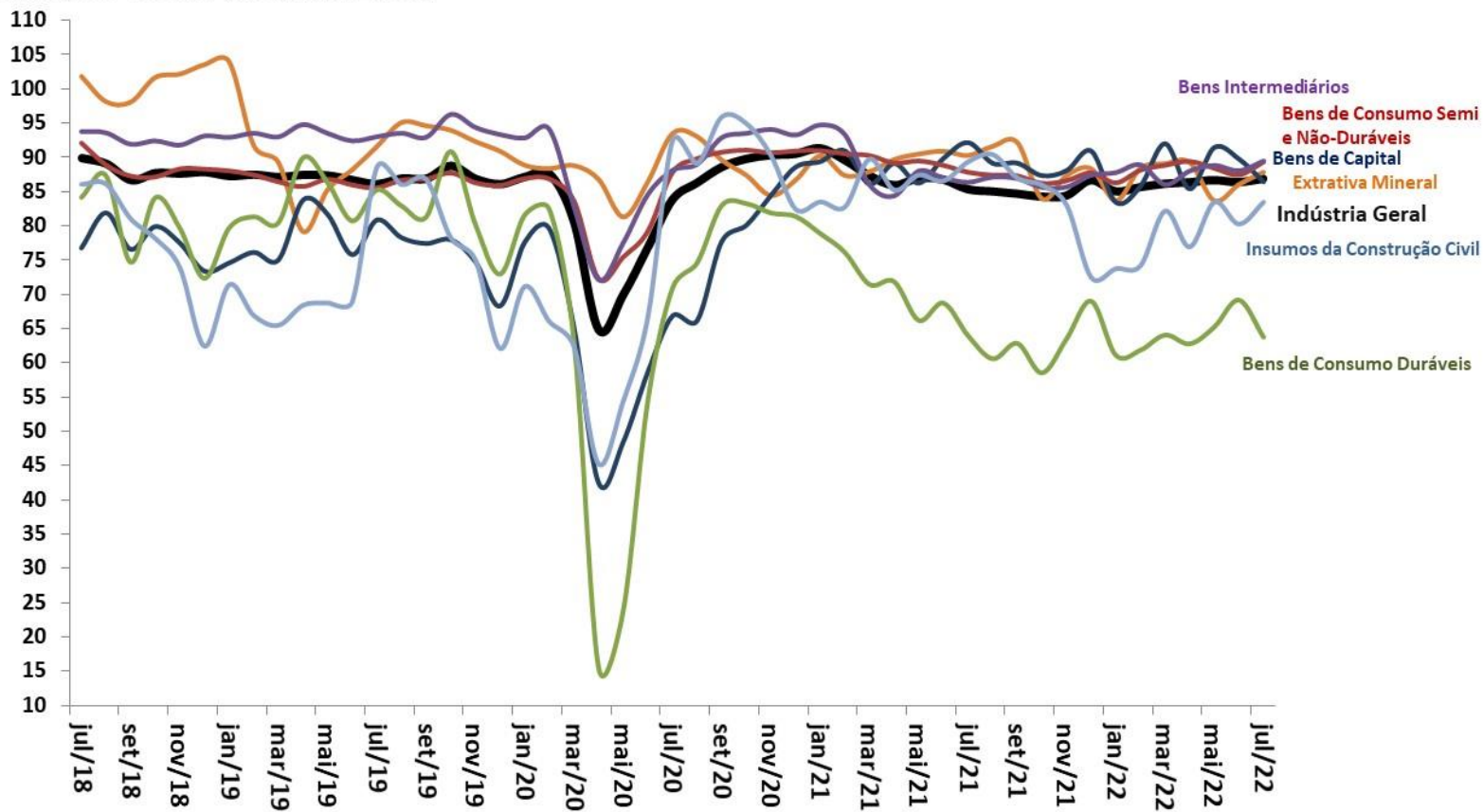

Fonte: IBGE, Pesquisa Industrial Mensal (PIM).

Indicadores de Confiança - Sondagens IBRE-FGV  
Média Móvel Trimestral

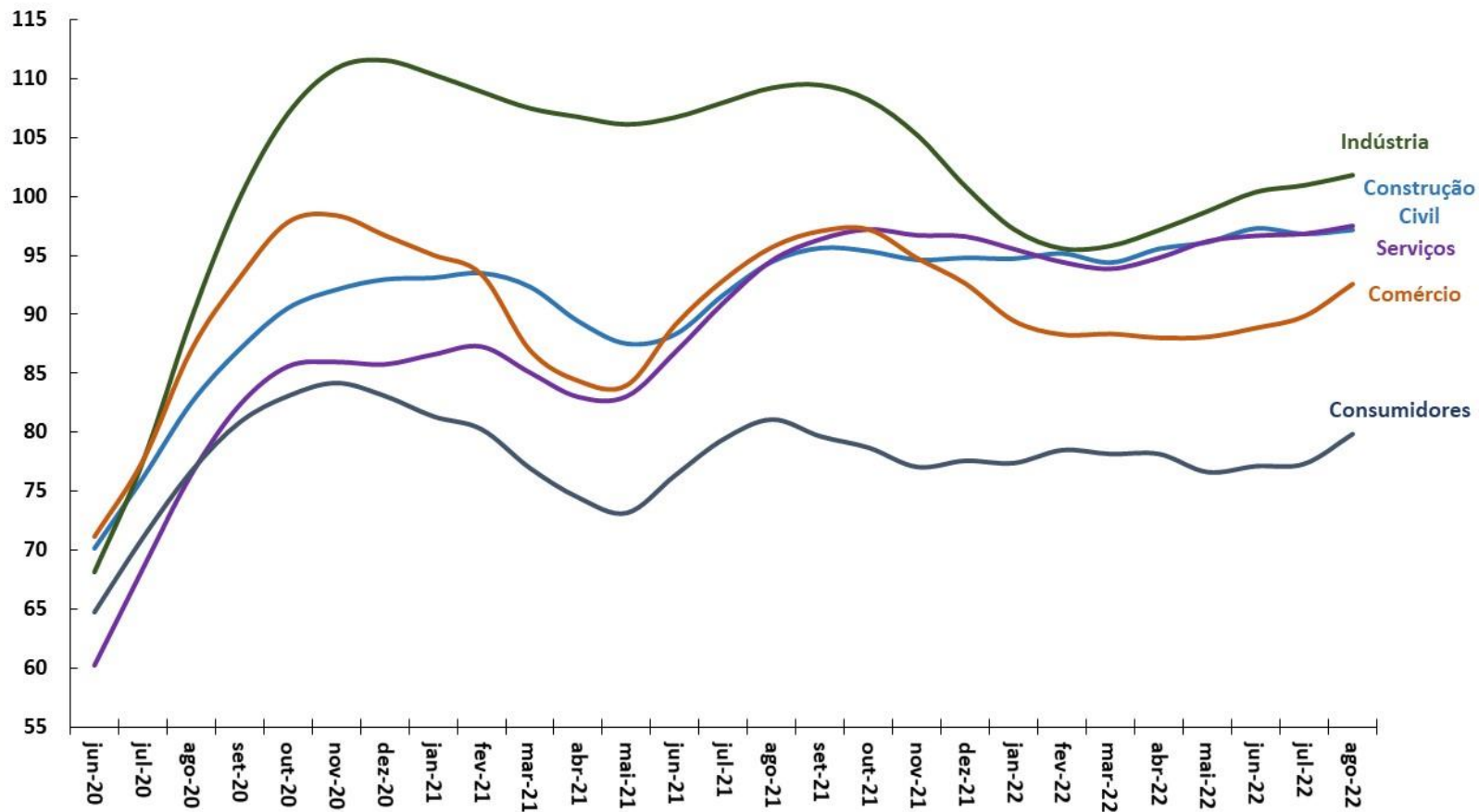

Fonte: FGV.

Índice de Confiança do Empresário Industrial (ICEI) -  
Média Móvel Trimestral

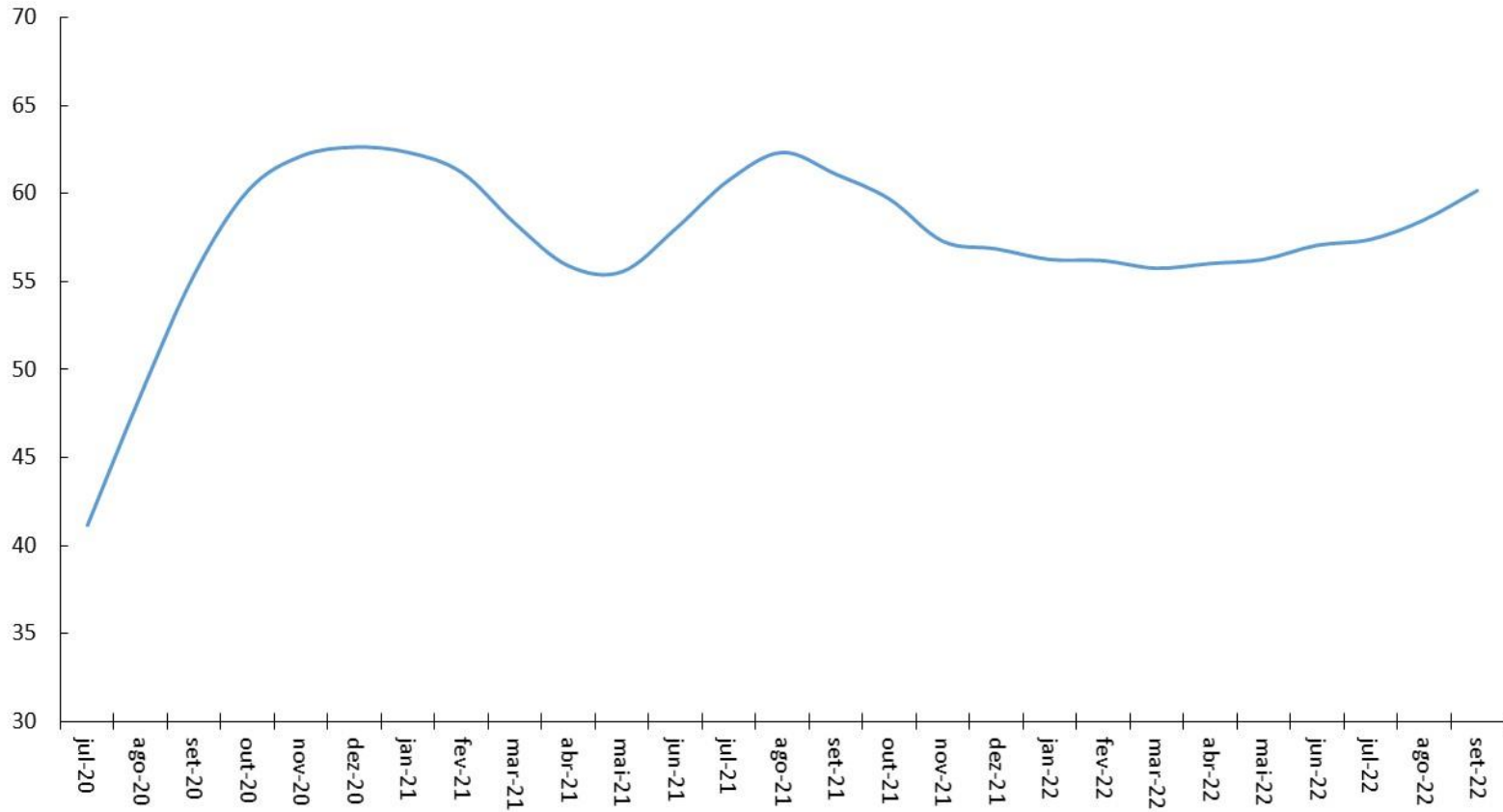

Fonte: CNI.



Índice de Confiança do Empresário Industrial (FIESP) - Média Móvel Trimestral

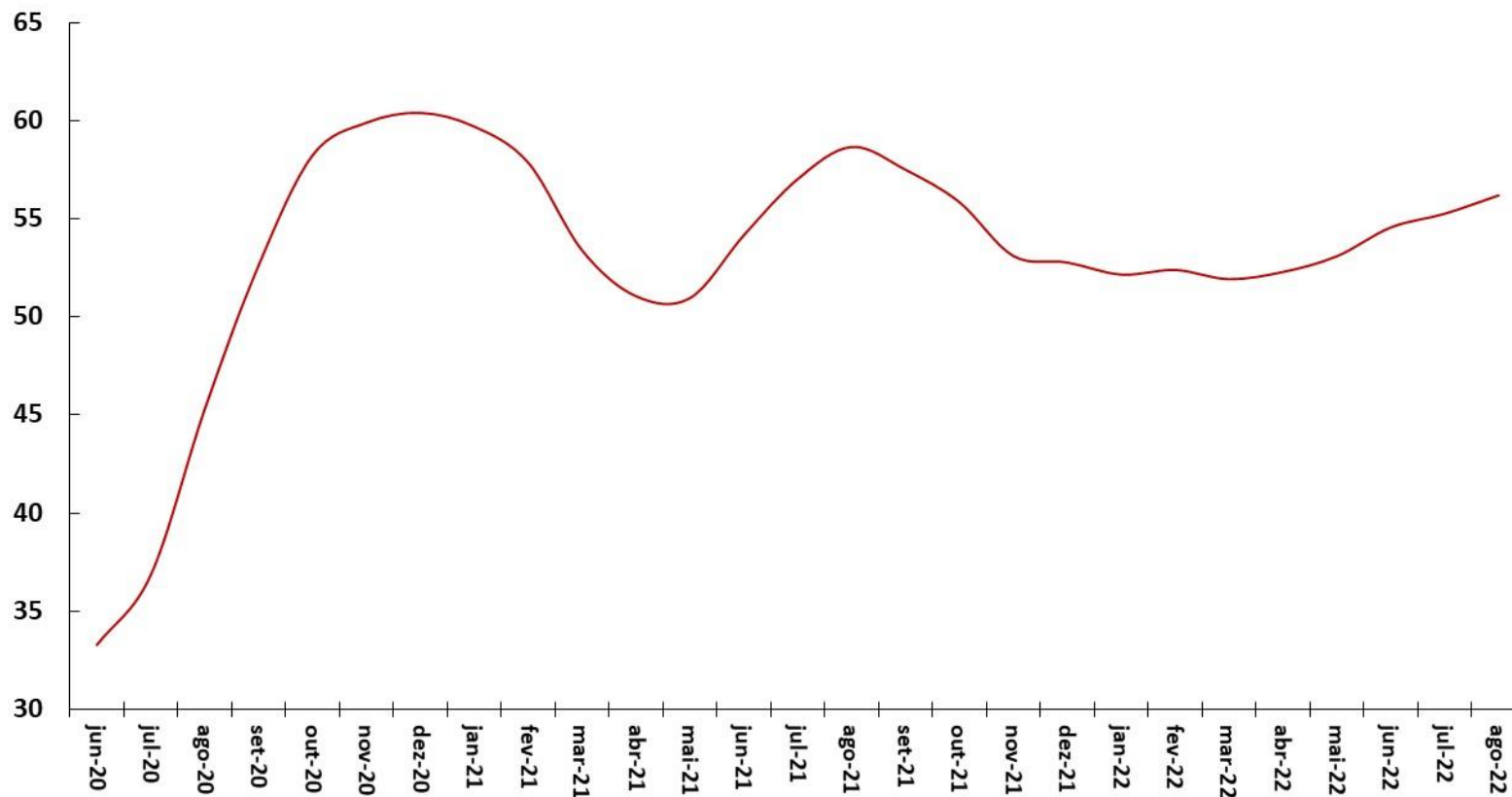

Fonte: FIESP.

Criação Líquida de Postos Formais de Trabalho  
Acum. em 12 meses (em postos de trabalho)

Taxa de Desemprego Brasil  
% da População Economicamente Ativa (PEA)

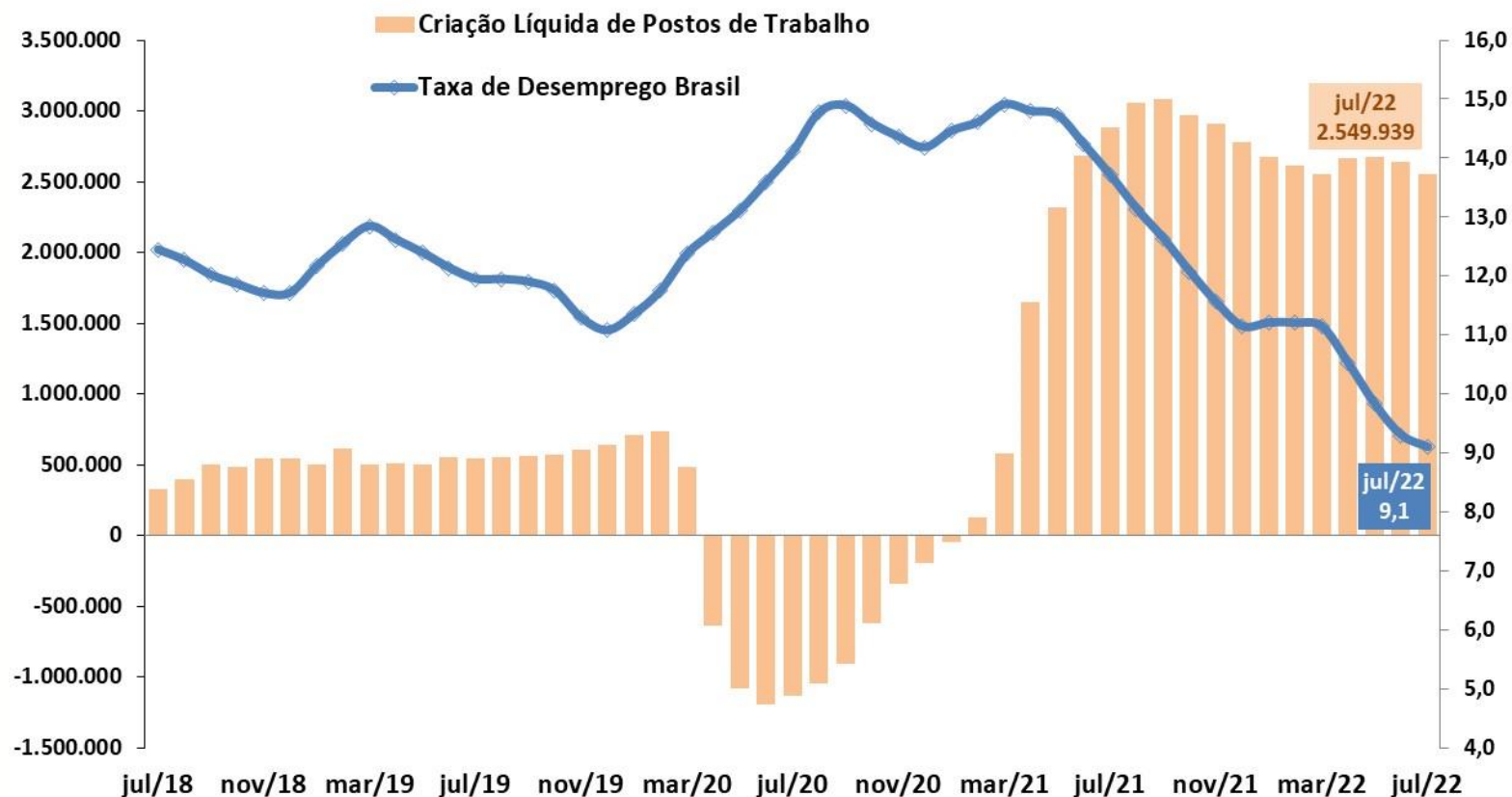

Fonte: IBGE - PNAD Contínua; e ME - CAGED (dados ajustados).

## PAINEL DE INFORMAÇÕES DO NOVO CAGED



Ano, Mês: 2022 (Ano) + julho (Mês)

UF: Todos

Região: Todos

Município: Todos

Admissões: **1.886.537**

Desligamentos: **1.667.635**

Saldo: **218.902**

- Aprendiz  Sim
- Intermitente  Sim
- Temporário  Sim

Saldo por Grande Grupamento de Atividade Econômica

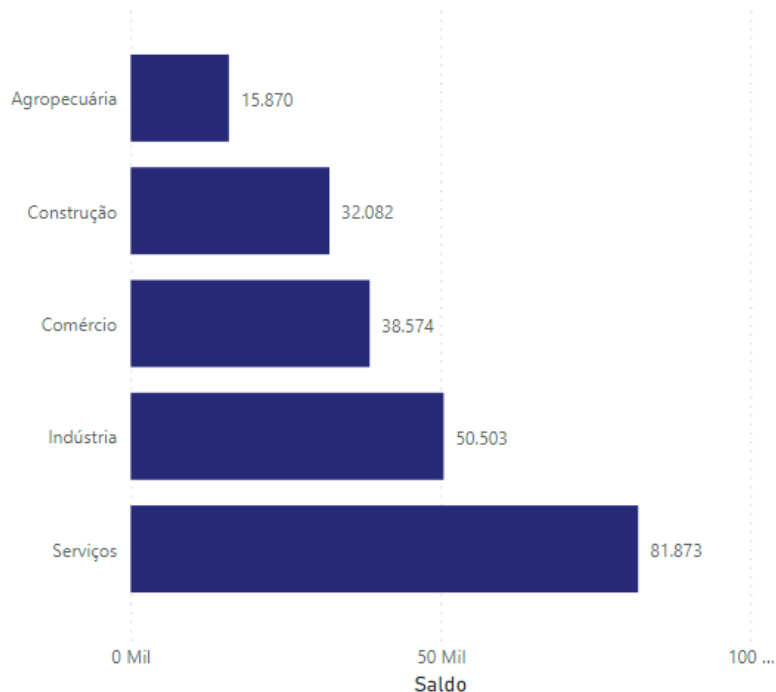

Grande Grupamento	Admitidos	Desligados	Saldo	Estoque	Vr. Relativa
Agropecuária	103.950	88.080	15.870	1.782.732	0,90%
Comércio	437.488	398.914	38.574	9.687.650	0,40%
Construção	195.679	163.597	32.082	2.524.773	1,29%
Indústria	303.323	252.820	50.503	8.194.545	0,62%
Serviços	846.097	764.224	81.873	20.049.555	0,41%
<b>Total</b>	<b>1.886.537</b>	<b>1.667.635</b>	<b>218.902</b>	<b>42.239.255</b>	<b>0,52%</b>

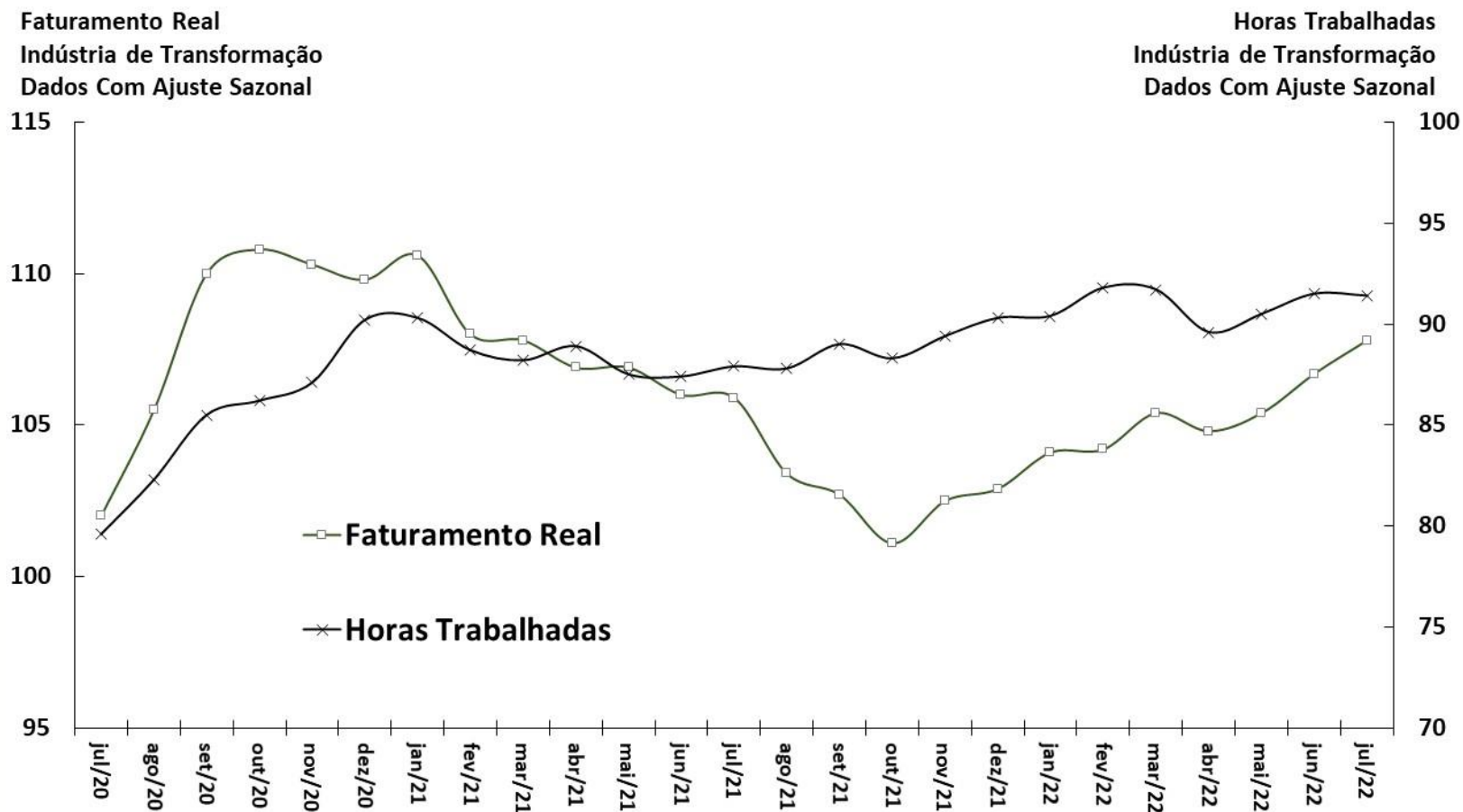

Fonte: CNI.

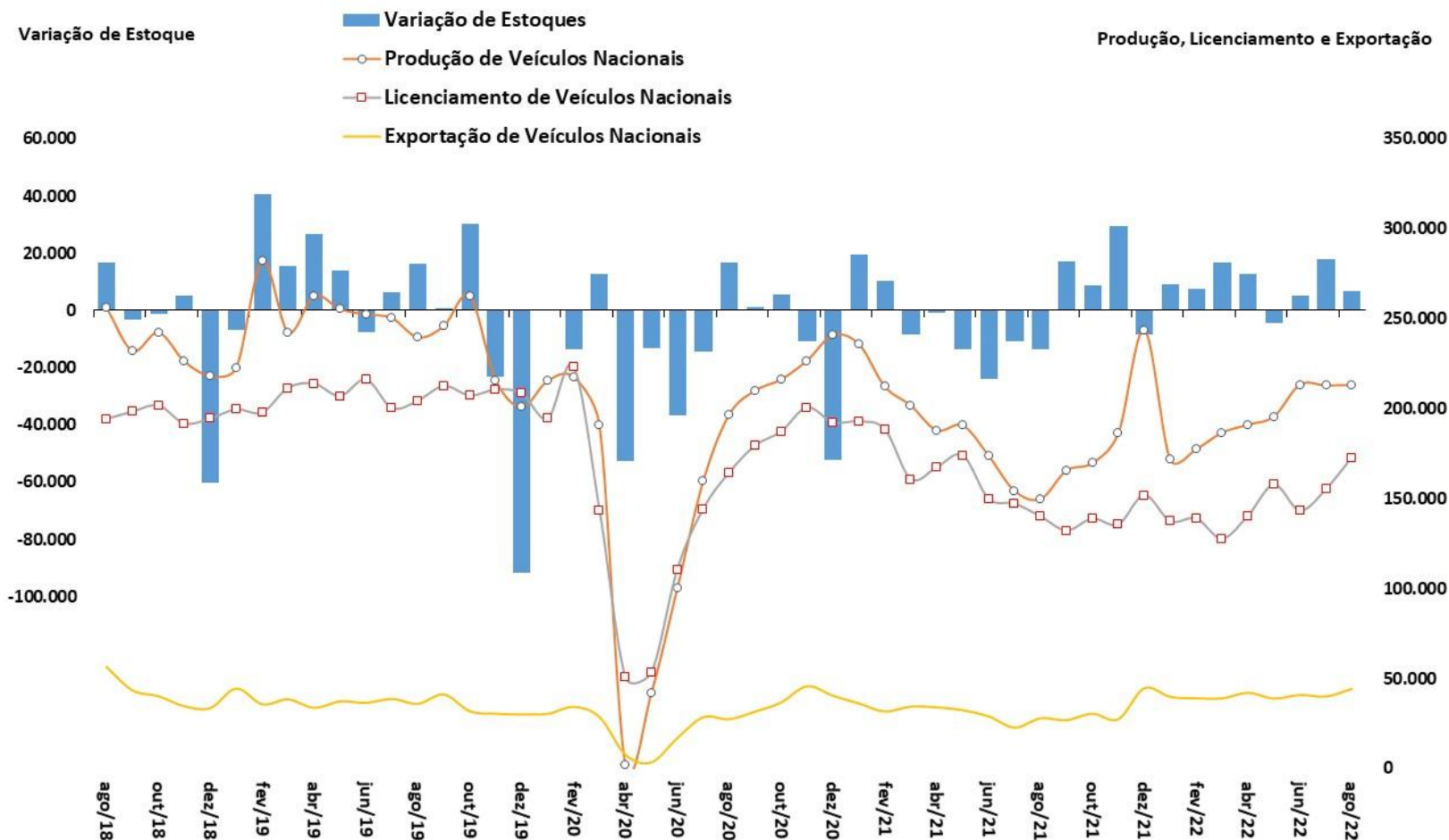

Fonte: ANFAVEA e FENABRAVE. \* Ajuste sazonal da série: SPE/ME.

## Em resumo...

*“IBC-Br cresce 1,2% em julho, sugerindo bom ritmo de crescimento da atividade econômica”.*

*“Produção industrial avança 0,6% em julho (PIM/IBGE)”.*

*“Ritmo de criação de empregos formais inicia o terceiro trimestre em patamar ainda elevado (CAGED)”.*

*“Setor automotivo manteve sua trajetória de recuperação em agosto, de forma gradual.”*

*“Setor de serviços avança 1,1% em julho, terceira alta consecutiva, apresentando um ritmo forte de crescimento (PMS/IBGE).”*

*“Sondagens da FGV apontam crescimento na confiança de consumidores, comércio, indústria e construção civil, embora moderação dos serviços em agosto.”*

*“Taxa de desemprego permanece em queda e chega a 9,1% no trimestre encerrando em julho (IBGE).”*

*“Faturamento, emprego e rendimento na indústria têm avançado em julho (CNI).”*



***Os efeitos do processo de consolidação fiscal, bem como a implementação das reformas estruturais e microeconômicas para aumento da produtividade, contribuem para o crescimento econômico sustentável de longo prazo.***

# Expectativas de Mercado

# Arrecadação federal mensal e expectativas de mercado

UNIDADE: R\$ MILHÕES

MÊS/ANO	PRISMA FISCAL (A)	ARRECADÇÃO (B)	DIFERENÇA (C = B - A)	DIFERENÇA (%) (C/A)
set/21	138,758	149,102	10,344	7.5%
out/21	163,476	178,742	15,266	9.3%
nov/21	151,513	157,340	5,827	3.8%
dez/21	181,327	193,902	12,576	6.9%
jan/22	202,292	235,321	33,030	16.3%
fev/22	145,000	148,664	3,664	2.5%
mar/22	152,983	164,147	11,163	7.3%
abr/22	182,327	195,085	12,758	7.0%
mai/22	160,160	165,333	5,174	3.2%
jun/22	158,015	181,040	23,025	14.6%
jul/22	188,244	202,588	14,344	7.6%
<b>ago/22</b>	<b>166,319</b>	<b>172,314</b>	<b>5,995</b>	<b>3.6%</b>

Pelo 25º mês consecutivo, a arrecadação total foi acima do esperado pelo mercado.

O montante arrecadado para o mês de agosto ficou dentro da projeção mínimo e máximo feita pelo mercado.

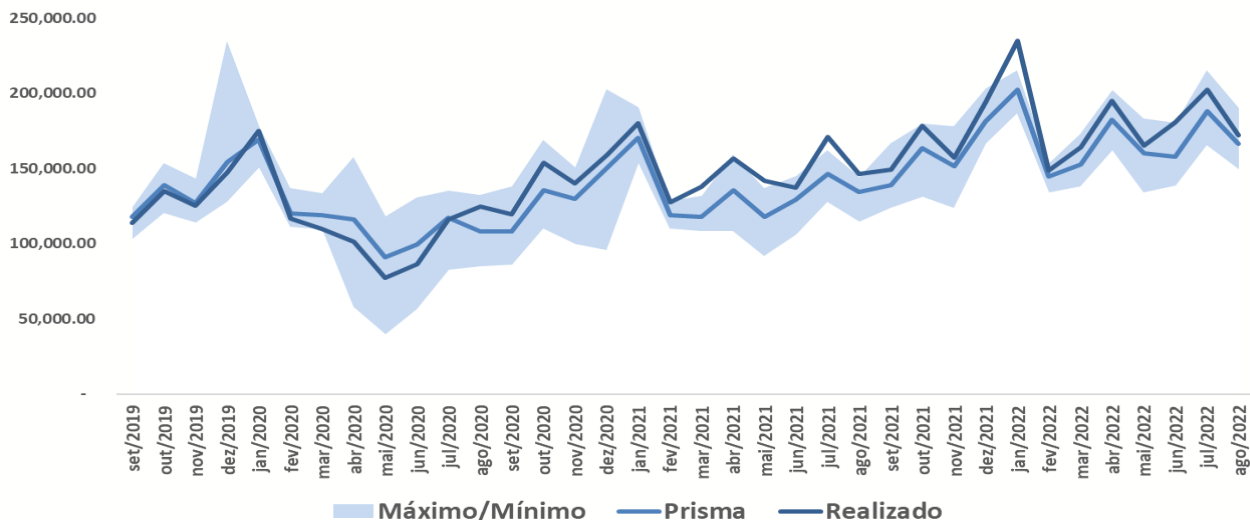

Fonte: RFB e Prisma Fiscal-SPE, Ministério da Economia



**Diferença relativa à previsão um passo à frente (arrecadação total menos expectativa mediana): dez/2015 a ago/2022 (%)**

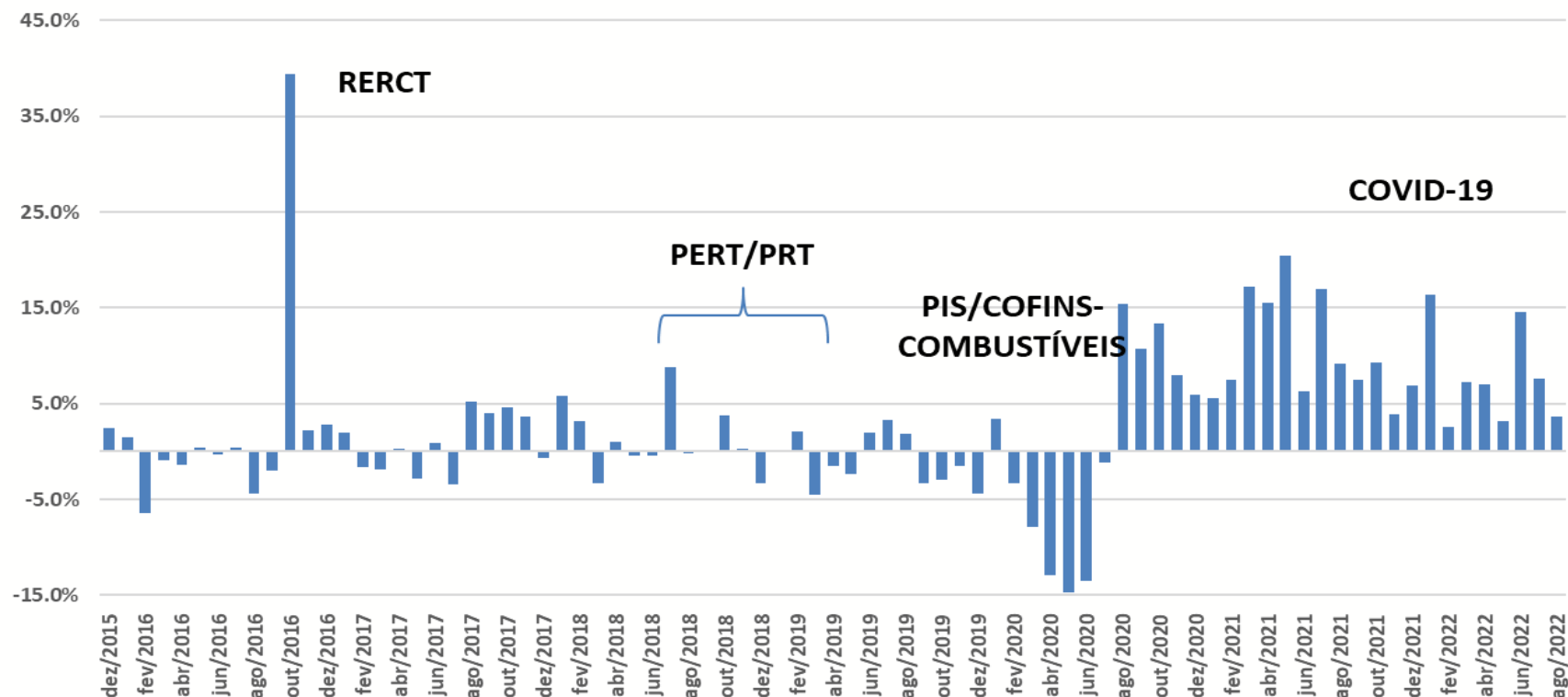

O erro de previsão do Prisma aumentou significativamente a partir de março de 2020, devido aos efeitos da pandemia na atividade econômica. Inicialmente houve sistemática projeção de arrecadação superior ao realizado e inversão a partir de agosto/2020 quando o mercado passou a sistematicamente projetar a arrecadação em valores inferiores aos realizados. A arrecadação de agosto/2022 foi de 3,6% superior ao projetado pelo mercado. A diferença absoluta média nos últimos 12 meses está em 8%.

Valores positivos significam que o valor da arrecadação foi superior à expectativa mediana para o mês

## Em resumo

*“Projeções de mercado sobre a arrecadação federal continuam a indicar expectativas de retomada da atividade econômica que tem se verificado (ainda mais fortemente do que esperado pelo mercado) na arrecadação.”*

*“Ainda se espera elevados erros de previsão devido à dificuldade de se fazer projeções em meio a uma pandemia.”*



***O que se verifica objetivamente é que a arrecadação reflete outros indicadores que apontam para uma recuperação.***



## Ministério da Economia

Para maiores informações acesse o site da Secretaria de Política Econômica:  
[www.gov.br/fazenda/pt-br/orgaos/spe](http://www.gov.br/fazenda/pt-br/orgaos/spe)

