



# Boletim Estatístico de Pessoal

**Ministra**

Cláudia Maria Costin

**Chefe de Gabinete**

José Walter Vasquez Filho

**Secretária da Reforma do Estado**

Angela Santana Carvalho

**Secretário de Tecnologia da Informação**

Rainer Weiprecht

**Secretário de Recursos Humanos**

Luiz Carlos de Almeida Capella

**Secretário de Logística e Projetos Especiais**

Carlos Cesar Pimenta

**Presidente da Escola Nacional de Administração Pública**

Regina Silvia Viotto Monteiro Pacheco

**BOLETIM ESTATÍSTICO:****Diretor do Departamento de Carreiras e Remuneração**

Nelson Marconi

**Coordenadora-Geral de Estudos e Informações Gerenciais**

Sandra Helena Caresia Gustavo Rodrigues

**30****Divisão Técnica**

Cícero Guimarães Belluco

Cláudia Fabiane Martins Bandeira

Joelina Magalhães Cavalcanti

Maria Vilani Maia de Freitas

Paulo César Caserta da Cunha Vasconcellos

**Edição Gráfica e Montagens Gráfica**

Paulo César Caserta da Cunha Vasconcellos

Francisco Nunes Viana

Adevaldo Alves da Silva

Boletim Estatístico de Pessoal. v. 1 , n.30 , out. 1998  
Brasília, Ministério da Administração Federal e Reforma do Estado.  
V. mensal

90p.

1. Estatística - Periódicos. I. Brasil. Ministério da Administração Federal e Reforma do Estado. CDD

318.1

CDD 318.1

## ***I - ESTATÍSTICAS DE PESSOAL***

### ***a) Informações Mensais***

<i>Despesas.....</i>	<i>5</i>
<i>Servidores.....</i>	<i>22</i>
<i>Remuneração.....</i>	<i>24</i>
<i>Aposentados.....</i>	<i>26</i>

### ***b) Informações Anuais e Analíticas***

<i>Despesas .....</i>	<i>31</i>
<i>Servidores - Quantitativo.....</i>	<i>37</i>
<i>Concursos.....</i>	<i>50</i>
<i>Remuneração.....</i>	<i>53</i>
<i>DAS.....</i>	<i>56</i>
<i>Aposentados.....</i>	<i>58</i>
<i>Estados e Municípios.....</i>	<i>62</i>

## ***II- SERVIÇOS GERAIS***

<i>Custeio.....</i>	<i>71</i>
<i>Licitação.....</i>	<i>82</i>

## ***III - ENAP***

<i>Treinamentos.....</i>	<i>85</i>
--------------------------	-----------



## 1.1 - Despesa de Pessoal do Poder Executivo - SIAPE <sup>1,2,3</sup>

Valores Nominais - set/98

R\$ milhões

Mês	Mensal			Acumulado 12 últimos meses		
	Valor	Variação % s/		Valor	Variação % s/	
	R\$ milhões	Mês Anterior	Mesmo Mês	R\$ milhões	Mês Anterior	12 Meses
		Ano Anterior			Anteriores <sup>4</sup>	
Set-97	1.726	2,8	8,2	21.695	0,6	4,4
Out	1.814	5,1	11,9	21.889	0,9	4,9
Nov	2.706	49,2	13,0	22.200	1,4	6,1
Dez	2.343	-13,4	18,4	22.565	1,6	8,4
Jan-98	1.850	-21,0	4,7	22.648	0,4	8,6
Fev	1.698	-8,3	6,8	22.755	0,5	8,8
Mar	1.673	-1,5	5,2	22.838	0,4	9,0
Abr	1.692	1,2	0,4	22.845	0,0	8,3
Mai	1.722	1,8	1,1	22.863	0,1	7,8
Jun	2.391	38,8	5,2	22.981	0,5	7,5
Jul	1.733	-27,5	2,8	23.028	0,2	7,1
Ago	1.961	13,2	16,8	23.310	1,2	8,1
Set	1.856	-5,4	7,5	23.440	0,6	8,0

Fonte : SIAPE (Sistema Integrado de Administração de Recursos Humanos do Poder Executivo) - MARE.

1 - Inclui administração direta, autarquias e fundações do Poder Executivo;

2 - Inclui ativos, aposentados, instituidores de pensão;

3 - Não inclui militares, BACEN, MPU, empresas públicas e sociedades de economia mista;

4 - Acumulado de out/97 a set/98 contra out/96 a set/97.

Acum. últimos 12 meses  
var.% s/mesmo mês anterior

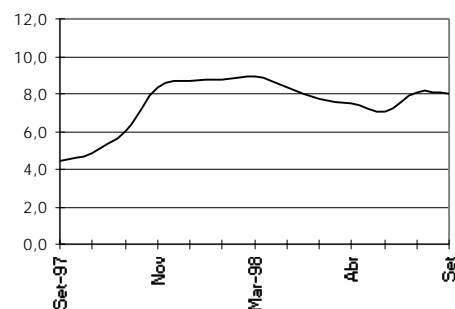

## 1.2 - Despesa de Pessoal do Poder Executivo - SIAPE - Ativo <sup>1,2</sup>

Valores Nominais - set/98

R\$ milhões

Mês	Mensal			Acumulado 12 últimos meses		
	Valor	Variação % s/		Valor	Variação % s/	
	R\$ milhões	Mês Anterior	Mesmo Mês	R\$ milhões	Mês Anterior	12 Meses
		Ano Anterior			Anteriores <sup>3</sup>	
Set-97	907	0,0	6,4	11.739	0,5	5,7
Out	1.030	13,5	18,6	11.901	1,4	6,8
Nov	1.500	45,6	19,6	12.146	2,1	9,2
Dez	1.526	1,8	27,2	12.473	2,7	11,9
Jan-98	1.045	-31,5	2,7	12.500	0,2	12,2
Fev	891	-14,7	6,0	12.551	0,4	12,1
Mar	865	-2,9	3,4	12.580	0,2	12,2
Abr	881	1,8	-5,6	12.527	-0,4	10,7
Mai	907	3,0	-4,2	12.488	-0,3	9,2
Jun	1.153	27,2	3,9	12.531	0,3	8,5
Jul	896	-22,3	-2,4	12.509	-0,2	7,4
Ago	1.009	12,6	11,2	12.611	0,8	7,9
Set	956	-5,3	5,3	12.659	0,4	7,8

Fonte : SIAPE (Sistema Integrado de Administração de Recursos Humanos do Poder Executivo) - MARE.

1 - Inclui administração direta, autarquias e fundações do Poder Executivo;

2 - Não inclui militares, BACEN, MPU, empresas públicas e sociedades de economia mista;

3 - Acumulado de out/97 a set/98 contra out/96 a set/97.

Acum. últimos 12 meses  
var.% s/ 12 meses anteriores

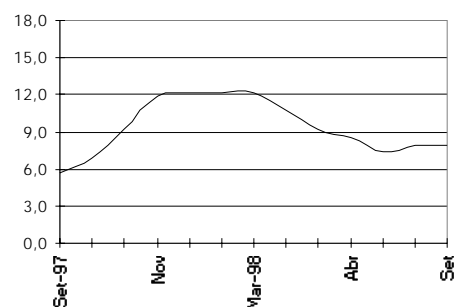

**Acum. últimos 12 meses  
var. % s/ 12 meses anteriores**

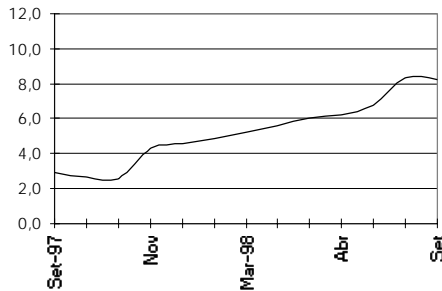

### 1.3 - Despesa de Pessoal do Poder Executivo - SIAPE - Aposentados <sup>1,2,3</sup>

Valores Nominais - set/98

R\$ milhões

Mês	Mensal			Acumulado 12 últimos meses		
	Valor R\$ milhões	Variação % s/		Valor R\$ milhões	Variação % s/	
		Mês Anterior	Mesmo Mês Ano Anterior		Mês Anterior	12 Meses Anteriores <sup>4</sup>
Set-97	819	6,1	10,3	9.956	0,8	3,0
Out	784	-4,3	4,2	9.988	0,3	2,6
Nov	1.206	53,9	5,8	10.055	0,7	2,6
Dez	817	-32,2	4,8	10.092	0,4	4,3
Jan-98	805	-1,5	7,4	10.147	0,5	4,6
Fev	807	0,2	7,6	10.204	0,6	4,9
Mar	808	0,2	7,1	10.258	0,5	5,2
Abr	812	0,5	7,8	10.317	0,6	5,6
Mai	815	0,5	7,6	10.375	0,6	6,0
Jun	1.238	51,8	6,4	10.450	0,7	6,2
Jul	837	-32,4	9,1	10.519	0,7	6,8
Ago	952	13,8	23,4	10.700	1,7	8,3
Set	900	-5,5	9,9	10.781	0,8	8,3

Fonte : SIAPE (Sistema Integrado de Administração de Recursos Humanos do Poder Executivo) - MARE.

1 - Inclui administração direta, autarquias e fundações do Poder Executivo;

2 - Inclui aposentados e instituidores de pensão;

3 - Não inclui militares, BACEN, MPU, empresas públicas e sociedades de economia mista;

4 - Acumulado de out/97 a set/98 contra out/96 a set/97.

### 1.4 - Despesa de Pessoal da União - Total <sup>1,2</sup>

Valores Nominais - set/98

R\$ milhões

Mês	Mensal			Acumulado 12 últimos meses		
	Valor R\$ milhões	Variação % s/		Valor R\$ milhões	Variação % s/	
		Mês Anterior	Mesmo Mês Ano Anterior		Mês Anterior	12 Meses Anteriores <sup>3</sup>
Set-97	3.219	2,7	7,4	42.865	0,5	6,3
Out	3.255	1,1	5,4	43.031	0,4	5,1
Nov	4.347	33,6	10,7	43.450	1,0	8,1
Dez	6.142	41,3	21,3	44.530	2,5	8,9
Jan-98	3.748	-39,0	-6,8	44.257	-0,6	8,1
Fev	3.660	-2,4	19,4	44.852	1,3	9,3
Mar	3.577	-2,3	14,7	45.309	1,0	9,6
Abr	3.434	-4,0	4,5	45.456	0,3	9,4
Mai	3.405	-0,8	0,1	45.461	0,0	8,2
Jun	4.832	41,9	16,5	46.146	1,5	9,2
Jul	3.511	-27,3	3,5	46.264	0,3	8,5
Ago	3.745	6,7	19,5	46.875	1,3	9,9
Set	3.623	-3,3	12,6	47.279	0,9	10,3

Elaborado: MARE

Fonte: Secretaria do Tesouro Nacional. Os dados foram apurados pelo critério de competência.

1 - Inclui os poderes executivo civil e militar, legislativo e judiciário, BACEN, MPU, autarquias, fundações, empresas públicas, sociedade de economia mista e transferências a Estados, Municípios e DF.

2 - Inclui ativos, aposentados, instituidores de pensão.

3 - Acumulado de out/97 a set/98 contra out/96 a set/97.

**1.5 - Despesa de Pessoal da União - Ativo <sup>1</sup>**

Valores Nominais - set/98				R\$ milhões		
Mês	Mensal		Acumulado 12 últimos meses			
	Valor R\$ milhões	Variação % s/ Mês Anterior    Mesmo Mês		Valor R\$ milhões	Variação % s/ Mês Anterior    12 Meses	
		Ano Anterior			Anteriores <sup>2</sup>	
Set-97	1.729	7,9	9,3	23.144	0,6	7,3
Out	1.723	-0,4	3,9	23.209	0,3	6,2
Nov	2.313	34,2	-0,6	23.194	-0,1	5,6
Dez	3.978	72,0	30,2	24.118	4,0	8,2
Jan-98	2.110	-47,0	-6,5	23.971	-0,6	8,4
Fev	1.927	-8,7	19,3	24.283	1,3	9,5
Mar	1.897	-1,6	16,7	24.553	1,1	10,0
Abr	1.733	-8,6	1,4	24.578	0,1	9,2
Mai	1.680	-3,1	-4,8	24.494	-0,3	7,9
Jun	2.283	35,9	14,6	24.785	1,2	8,1
Jul	1.787	-21,7	-1,3	24.762	-0,1	7,0
Ago	1.919	7,4	19,7	25.078	1,3	9,0
Set	1.901	-1,0	9,9	25.249	0,7	9,1

Elaborado: MARE

Fonte: Secretaria do Tesouro Nacional. Os dados foram apurados pelo critério de competência.

1 - Inclui os poderes executivo civil e militar, legislativo e judiciário, BACEN, MPU, autarquias, fundações, empresas públicas e sociedade de economia mista

2 - Acumulado de out/97 a set/98 contra out/96 a set/97.

**Acum. 12 últimos meses  
var. % s/ 12 meses anteriores**

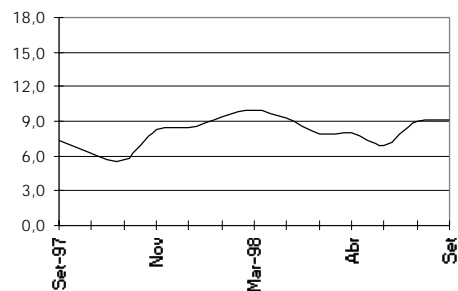

**1.6 - Despesa de Pessoal da União - Aposentado <sup>1,2</sup>**

Valores Nominais - set/98				R\$ milhões		
Mês	Mensal		Acumulado 12 últimos meses			
	Valor R\$ milhões	Variação % s/ Mês Anterior    Mesmo Mês		Valor R\$ milhões	Variação % s/ Mês Anterior    12 Meses	
		Ano Anterior			Anteriores <sup>3</sup>	
Set-97	1.397	1,3	12,0	17.668	0,9	7,1
Out	1.395	-0,1	9,0	17.784	0,7	5,6
Nov	1.932	38,5	25,7	18.179	2,2	12,0
Dez	1.933	0,1	9,8	18.352	1,0	10,8
Jan-98	1.428	-26,1	0,2	18.355	0,0	9,7
Fev	1.584	10,9	16,1	18.574	1,2	10,3
Mar	1.531	-3,3	16,8	18.794	1,2	10,5
Abr	1.553	1,4	9,7	18.932	0,7	11,1
Mai	1.562	0,6	14,0	19.123	1,0	11,4
Jun	2.312	48,1	15,5	19.433	1,6	12,6
Jul	1.567	-32,2	9,6	19.570	0,7	12,4
Ago	1.665	6,2	20,8	19.856	1,5	13,3
Set	1.555	-6,6	11,3	20.015	0,8	13,3

Elaborado: MARE

Fonte: Secretaria do Tesouro Nacional. Os dados foram apurados pelo critério de competência.

1 - Inclui os poderes executivo civil e militar, legislativo e judiciário, BACEN, MPU, autarquias, fundações, empresas públicas e sociedade de economia mista.

2 - Inclui instituidores de pensão.

3 - Acumulado de out/97 a set/98 contra out/96 a set/97.

**Acum. 12 últimos meses  
var. % s/ 12 meses anteriores**

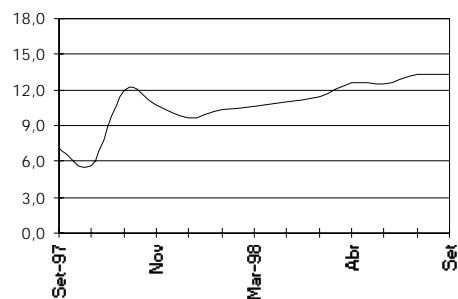

## 1.7 - Despesa de Pessoal da União - Transferências <sup>1</sup>

Valores Nominais - set/98

R\$ milhões

Mês	Mensal			Acumulado 12 últimos meses		
	Valor R\$ milhões	Variação % s/		Valor R\$ milhões	Variação % s/	
		Mês Anterior	Mesmo Mês Ano Anterior		Mês Anterior	12 Meses Anteriores <sup>2</sup>
Set-97	93	-38,9	-44,7	2.053	-3,6	-9,5
Out	137	47,1	-9,5	2.039	-0,7	-9,7
Nov	103	-25,0	59,5	2.077	1,9	3,7
Dez	231	124,4	-6,7	2.061	-0,8	0,3
Jan-98	210	-9,0	-38,1	1.931	-6,3	-8,4
Fev	149	-29,0	74,1	1.995	3,3	-1,1
Mar	149	-0,2	-18,2	1.962	-1,7	-2,7
Abr	148	-0,5	-9,2	1.946	-0,8	-3,2
Mai	163	10,2	-38,6	1.844	-5,3	-13,2
Jun	236	44,7	56,3	1.929	4,6	-7,0
Jul	157	-33,5	2,2	1.932	0,2	-7,8
Ago	161	2,7	5,6	1.941	0,4	-8,8
Set	168	4,0	79,8	2.016	3,8	-1,8

Elaborado: MARE

Fonte: Secretaria do Tesouro Nacional. Os dados foram apurados pelo critério de competência.

1- Transferências referem-se ao repasse de recursos federais a Estados, Municípios e DF para pagamento de pessoal.

2- Acumulado de out/97 a set/98 contra out/96 a set/97.

Acum. 12 últimos meses  
var.% s/ 12 meses anteriores

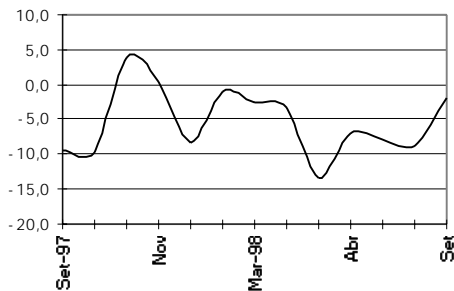

## 1.8 - Despesa de Pessoal da União do Poder Executivo - Cíveis <sup>1,2,4</sup> (inclui empresas)

Valores Nominais - set/98

R\$ milhões

Mês	Mensal			Acumulado 12 últimos meses		
	Valor R\$ milhões	Variação % s/		Valor R\$ milhões	Variação % s/	
		Mês Anterior	Mesmo Mês Ano Anterior		Mês Anterior	12 Meses Anteriores <sup>3</sup>
Set-97	1.961	6,0	9,9	25.897	0,7	6,3
Out	1.977	0,8	4,1	25.975	0,3	4,2
Nov	2.740	38,6	15,3	26.339	1,4	7,7
Dez	3.868	41,2	10,7	26.714	1,4	6,2
Jan-98	1.983	-48,7	-14,6	26.375	-1,3	5,3
Fev	1.799	-9,3	-2,4	26.331	-0,2	4,7
Mar	1.908	6,1	5,6	26.432	0,4	4,5
Abr	1.862	-2,4	-6,4	26.304	-0,5	3,5
Mai	1.849	-0,7	-5,9	26.189	-0,4	2,2
Jun	2.438	31,9	2,6	26.250	0,2	-0,3
Jul	1.825	-25,2	-9,3	26.062	-0,7	0,9
Ago	2.215	21,4	19,8	26.427	1,4	2,7
Set	2.046	-7,6	4,3	26.512	0,3	2,4

Elaborado: MARE

Fonte: Secretaria do Tesouro Nacional. Os dados foram apurados pelo critério de competência.

1- Inclui administração direta, BACEN, MPU, autarquias, fundações, empresas públicas e sociedades de economia mista pagas com recursos do Orçamento Fiscal.

2- Inclui ativos, aposentados e insituidores de pensão.

3- Acumulado de out/97 a set/98 contra out/96 a set/97.

4- Difere do Quadro 1.1 - Executivo-Siape, porque inclui também BACEN, MPU, empresas públicas e sociedade de economia mista

Acum. 12 últimos meses  
var.% s/ 12 meses anterior

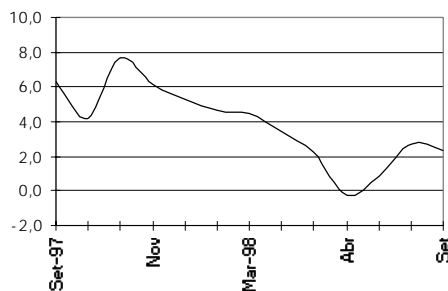



## 1.9 - Despesa de Pessoal da União do Poder Executivo - Militares<sup>1,2</sup>

Valores Nominais - set/98							R\$ milhões
Mês	Mensal			Acumulado 12 últimos meses			
	Valor R\$ milhões	Variação % s/		Valor R\$ milhões	Variação % s/		
		Mês Anterior	Mesmo Mês Ano Anterior		Mês Anterior	12 Meses Anteriores <sup>3</sup>	
Set-97	767	6,1	6,5	9.369	0,5	1,6	
Out	732	-4,5	2,6	9.387	0,2	2,1	
Nov	1.174	60,4	3,0	9.421	0,4	2,5	
Dez	885	-24,7	70,9	9.788	3,9	8,1	
Jan-98	723	-18,2	-19,5	9.613	-1,8	5,5	
Fev	880	21,6	25,5	9.792	1,9	7,5	
Mar	861	-2,2	19,5	9.933	1,4	8,6	
Abr	884	2,7	20,5	10.083	1,5	10,0	
Mai	887	0,3	27,4	10.274	1,9	12,3	
Jun	1.653	86,3	62,2	10.908	6,2	18,4	
Jul	877	-46,9	18,9	11.047	1,3	18,5	
Ago	889	1,3	23,1	11.214	1,5	20,3	
Set	900	1,2	17,4	11.347	1,2	21,1	

Elaborado: MARE

Fonte: Secretaria do Tesouro Nacional. Os dados foram apurados pelo critério de competência.

1- Inclui somente servidores militares: Aeronáutica, Exército e Marinha

2- Inclui ativos, aposentados e instituidores de pensão.

3- Acumulado de out/97 a set/98 contra out/96 a set/97.

Acum. 12 últimos meses  
var. % s/ 12 meses anteriores

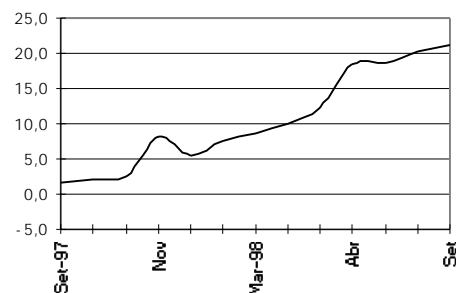

## 1.10 - Despesa de Pessoal da União - Legislativo<sup>1</sup>

Valores Nominais - set/98							R\$ milhões
Mês	Mensal			Acumulado 12 últimos meses			
	Valor R\$ milhões	Variação % s/		Valor R\$ milhões	Variação % s/		
		Mês Anterior	Mesmo Mês Ano Anterior		Mês Anterior	12 Meses Anteriores <sup>2</sup>	
Set-97	102	-8,4	13,6	1.632	0,7	14,7	
Out	93	-8,8	43,5	1.660	1,7	14,4	
Nov	108	15,9	190,4	1.731	4,2	27,6	
Dez	317	194,5	-6,6	1.708	-1,3	18,3	
Jan-98	156	-50,6	-0,4	1.708	0,0	16,9	
Fev	156	0,0	5,6	1.716	0,5	17,1	
Mar	163	4,4	36,1	1.759	2,5	17,5	
Abr	137	-16,2	17,8	1.780	1,2	16,7	
Mai	124	-9,0	21,1	1.802	1,2	17,2	
Jun	126	1,4	-23,9	1.762	-2,2	12,8	
Jul	182	44,7	7,4	1.775	0,7	10,9	
Ago	129	-29,3	16,2	1.793	1,0	10,6	
Set	127	-1,6	24,7	1.818	1,4	11,4	

Elaborado: MARE

Fonte: Secretaria do Tesouro Nacional. Os dados foram apurados pelo critério de competência.

1- Inclui ativos, aposentados e instituidores de pensão.

2- Acumulado de out/97 a set/98 contra out/96 a set/97.

Acum. 12 últimos meses  
var. % s/ 12 meses anteriores

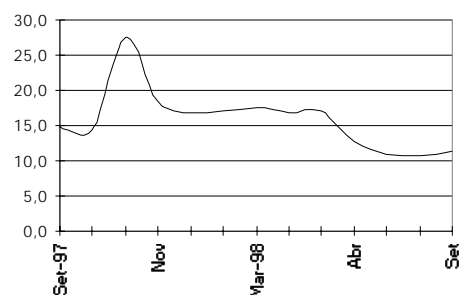

## 1.11 - Despesa de Pessoal da União - Judiciário <sup>1</sup>

Valores Nominais - set/98

R\$ milhões

Acum. 12 últimos meses  
var. % s/ 12 meses anteriores

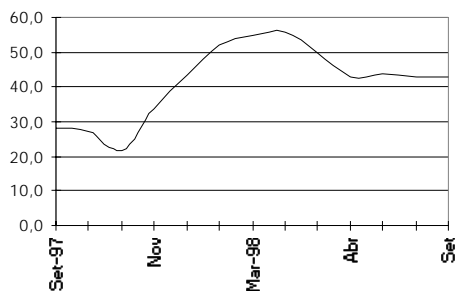

Mês	Mensal			Acumulado 12 últimos meses		
	Valor R\$ milhões	Variação % s/		Valor R\$ milhões	Variação % s/	
		Mês Anterior	Mesmo Mês Ano Anterior		Mês Anterior	12 Meses Anteriores <sup>2</sup>
Set-97	296	-0,5	25,8	3.913	1,6	28,0
Out	316	6,5	22,0	3.970	1,5	27,3
Nov	222	-29,6	-28,6	3.881	-2,2	21,5
Dez	841	278,1	81,3	4.258	9,7	33,7
Jan-98	675	-19,7	123,1	4.630	8,7	43,5
Fev	675	0,0	134,7	5.018	8,4	52,3
Mar	495	-26,6	71,3	5.224	4,1	54,8
Abr	402	-18,7	42,1	5.343	2,3	55,7
Mai	381	-5,3	2,6	5.353	0,2	49,7
Jun	378	-0,9	-12,7	5.298	-1,0	42,9
Jul	469	24,2	47,2	5.448	2,8	43,6
Ago	350	-25,3	17,6	5.500	1,0	42,8
Set	383	9,2	29,0	5.586	1,6	42,8

Elaborado: MARE

Fonte: Secretaria do Tesouro Nacional. Os dados foram apurados pelo critério de competência.

1- Inclui ativos, aposentados e instituidores de pensão.

2- Acumulado de out/97 a set/98 contra out/96 a set/97.

Acum. 12 últimos meses  
var. % s/ 12 meses anteriores

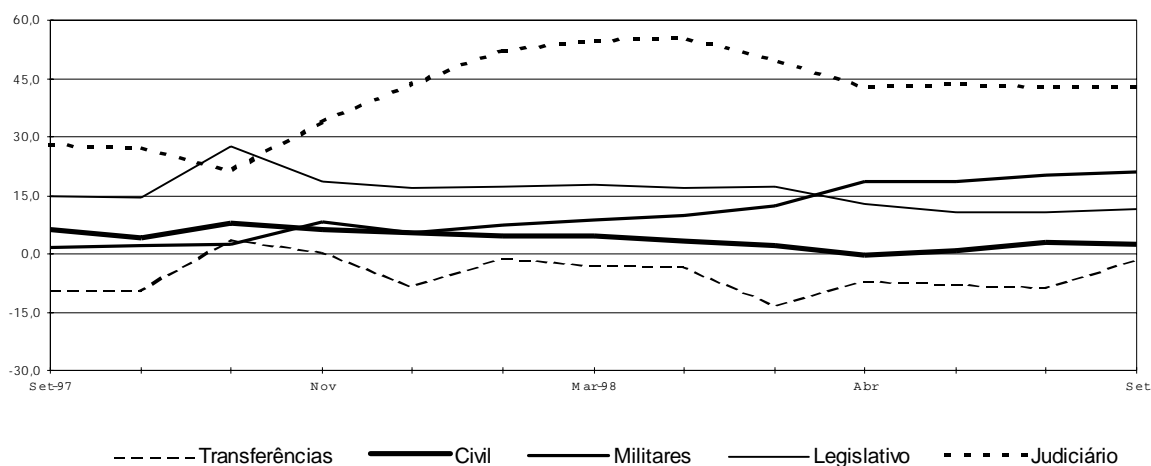

----- Transferências    — Civil    — Militares    ..... Legislativo    - . - . - Judiciário

**1.12 - Despesa de Pessoal Civil do Executivo<sup>1</sup> por Ministérios**

**Valores Nominais - set/98**

**R\$ mil**

	<i>Composição</i>				<i>Variação % s/</i>		
	<i>Mês</i>	<i>%</i>	<i>Acumulado</i>	<i>%</i>	<i>Ano Anterior</i>		
					<i>Mês</i>	<i>Mesmo</i>	<i>Acumulado</i>
			<i>12 últ.meses</i>		<i>Mês</i>	<i>12 meses<sup>4</sup></i>	
Presidência <sup>2</sup>	11.653	0,6	170.982	0,7	-3,8	-4,9	8,1
EMFA	1.815	0,1	23.385	0,1	-8,4	18,1	17,2
Adm. e Ref. Estado	3.235	0,2	37.886	0,2	-9,3	25,7	21,0
Aeronáutica	32.662	1,8	395.922	1,7	-7,4	10,1	9,5
Agricultura	45.689	2,5	617.290	2,6	-11,3	-24,2	-12,9
Assuntos Fundiários	20.955	1,1	212.197	0,9	-7,5		315,1
Ciência e Tecnologia	14.709	0,8	195.073	0,8	-16,2	26,8	26,3
Fazenda	210.309	11,3	2.928.675	12,5	-2,4	1,5	15,0
Educação	450.794	24,3	5.535.326	23,6	-3,3	9,3	6,6
Esportes	273	0,0	3.452	0,0	-9,5	9,2	5,5
Exército	34.891	1,9	412.438	1,8	-9,0	5,9	2,9
Ind. e Comércio	6.471	0,3	80.507	0,3	-8,2	22,6	5,2
Justiça	140.105	7,5	1.940.478	8,3	-5,4	17,4	17,4
Marinha	26.270	1,4	336.412	1,4	-12,3	15,2	13,1
Minas e Energia	6.095	0,3	73.905	0,3	-8,9	14,3	10,4
Previdência	214.674	11,6	2.625.341	11,2	-4,2	8,7	2,8
Relações Exteriores <sup>3</sup>	11.705	0,6	125.488	0,5	2,0	41,5	13,9
Saúde	316.954	17,1	3.930.103	16,8	-7,5	5,1	4,4
Trabalho	51.229	2,8	680.639	2,9	-3,7	2,0	5,3
Transportes	90.125	4,9	1.056.356	4,5	-6,0	0,0	3,5
Comunicações	34.823	1,9	433.157	1,8	-14,3	0,2	4,5
Cultura	6.705	0,4	85.594	0,4	-7,1	7,2	4,2
Meio-Ambiente	32.868	1,8	410.664	1,8	-5,1	-4,7	5,5
Planejamento	41.498	2,2	497.234	2,1	-6,3	18,8	13,2
AGU	1.583	0,1	19.218	0,1	-5,4	18,4	15,2
Ex-Territórios	47.996	2,6	612.541	2,6	-2,2	11,1	13,7
<b>Total</b>	<b>1.856.088</b>	<b>100,0</b>	<b>23.440.262</b>	<b>100,0</b>	<b>-5,4</b>	<b>7,5</b>	<b>8,0</b>

Fonte : SIAPE - MARE.

1 - Inclui adm inistração direta, fundações e autarquias do Poder Executivo;

2 - Inclui os gastos da Vice-Presidência e da SAE;

3 - Não inclui gastos com pessoal lotado no exterior;

4 - Variação do acumulado de out-97/set-98 contra o acumulado de out-96/set-97;

5 - Os dados foram calculados pelo regime de competência.

## 1.13 - Despesa de Pessoal Civil do Executivo

### Presidência

Valores Nominais - set/98

R\$ mil

	Composição				Variação % s/		
	Mês	%	Acum.12 Últ. Meses	%	Ano Anterior		
					Mês anterior	Mês Mesmo	Acumulado 12 meses <sup>1</sup>
Presidência	11.535	85,7	169.479	87,2	-13,2	-27,5	9,4
Vice-Presidência	118	0,9	1.503	0,8	-14,0	-0,5	-5,3
EMFA	1.815	13,5	23.385	12,0	-8,4	18,1	17,2
Total	13.468	100,0	194.366	100,0	-4,4	-2,4	9,2

Fonte : SIAPE - MARE. Os dados foram calculados pelo regime de competência;

1 - Variação do acumulado de out-97/set-98 contra o acumulado de out-96/set-97.

## 1.14 - Despesa de Pessoal Civil do Executivo

### Ministério da Administração Federal e Reforma do Estado

Valores Nominais - set/98

R\$ mil

	Composição				Variação % s/		
	Mês	%	Acum.12 Últ. Meses	%	Ano Anterior		
					Mês anterior	Mês Mesmo	Acumulado 12 meses <sup>1</sup>
Adm. Direta	2.826	87,3	32.449	85,6	-9,6	34,2	28,2
ENAP	409	12,7	5.437	14,4	-7,3	-12,6	-9,2
Total	3.235	100,0	37.886	100,0	-9,3	25,7	21,0

Fonte : SIAPE - MARE. Os dados foram calculados pelo regime de competência;

1 - Variação do acumulado de out-97/set-98 contra o acumulado de out-96/set-97.

## 1.15 - Despesa de Pessoal Civil do Executivo

### Ministério da Ciência e Tecnologia

Valores Nominais - set/98

R\$ mil

	Composição				Variação % s/		
	Mês	%	Acum.12 Últ. Meses	%	Ano Anterior		
					Mês anterior	Mês Mesmo	Acumulado 12 meses <sup>1</sup>
Adm. Direta	7.647	52,0	105.712	54,2	-21,0	40,3	24,5
CNPq	6.497	44,2	81.311	41,7	-10,2	13,7	29,4
Centro Tec. para Inform.	564	3,8	8.050	4,1	-11,8	29,0	21,6
Total	14.709	100,0	195.073	100,0	-16,2	26,8	26,3

Fonte : SIAPE - MARE. Os dados foram calculados pelo regime de competência;

1 - Variação do acumulado de out-97/set-98 contra o acumulado de out-96/set-97.

**1.16 - Despesa de Pessoal Civil do Executivo**

**Ministério da Fazenda**

**Valores Nominais - set/98**

**R\$ mil**

	<i>Composição</i>				<i>Variação % s/</i>		
	<i>Mês</i>	<i>%</i>	<i>Acum.12</i> <i>Últ. Meses</i>	<i>%</i>	<i>Mês</i> <i>anterior</i>	<i>Ano Anterior</i>	
						<i>Mês</i>	<i>Acumulado</i> <i>12 meses<sup>1</sup></i>
Adm. Direta	206.051	98,0	2.874.050	98,1	-2,4	1,8	17,2
Com. Val. Mobiliários	1.796	0,9	22.272	0,8	-1,1	17,7	12,8
Sup. de Seg. Privados	2.463	1,2	31.556	1,1	-3,1	2,4	2,0
SUNAB			797				
<b>Total</b>	<b>210.309</b>	<b>100,0</b>	<b>2.928.675</b>	<b>100,0</b>	<b>-2,4</b>	<b>1,5</b>	<b>15,0</b>

Fonte : SIAPE - MARE. Os dados foram calculados pelo regime de competência;

1 - Variação do acumulado de out-97/set-98 contra o acumulado de out-96/set-97.

**1.17 - Despesa de Pessoal Civil do Executivo**

**Ministério da Educação e do Desporto**

**Valores Nominais - set/98**

**R\$ mil**

	<i>Composição</i>				<i>Variação % s/</i>		
	<i>Mês</i>	<i>%</i>	<i>Acum.12</i> <i>Últ. Meses</i>	<i>%</i>	<i>Mês</i> <i>anterior</i>	<i>Ano Anterior</i>	
						<i>Mês</i>	<i>Acumulado</i> <i>12 meses<sup>1</sup></i>
Administração Direta	15.149	3,4	188.357	3,4	-9,8	7,0	6,8
Inst. de Ensino de 2º Grau <sup>2</sup>	37.114	8,2	490.195	8,9	-3,8	8,4	10,0
Inst. de Ensino de 3º Grau <sup>3</sup>	381.438	84,6	4.652.761	84,1	-2,7	9,9	6,3
Centros Fed. de Educação Tecnológica	10.755	2,4	129.169	2,3	7,7	19,7	5,6
CAPES	480	0,1	5.960	0,1	-14,8	43,1	38,2
Fundo Nacional de Desenv. da Educação	1.767	0,4	23.259	0,4	-8,8	3,2	78,5
Fund. Joaquim Nabuco	1.950	0,4	19.028	0,3	12,8	70,2	28,4
Instituto Nacional de Educ. de Surdos	1.122	0,2	14.126	0,3	-2,8	-16,9	-1,0
Instituto Benjamin Constant	779	0,2	9.531	0,2	-7,6	7,2	1,9
Inst.Nac. de Estudos Pesq. Educacionais	240	0,1	2.942	0,1	-10,4	8,4	104,4
<b>Total</b>	<b>450.794</b>	<b>100,0</b>	<b>5.535.326</b>	<b>100,0</b>	<b>-3,3</b>	<b>9,3</b>	<b>6,6</b>

Fonte : SIAPE - MARE. Os dados foram calculados pelo regime de competência;

1 - Variação do acumulado de out-97/set-98 contra o acumulado de out-96/set-97;

2 - Inclui colégios, escolas técnicas e escolas agrotécnicas;

3 - Inclui faculdades, fundações e universidades federais.

# DESPESAS

## 1.18 - Despesa de Pessoal Civil do Executivo

### Ministério do Exército

	Valores Nominais - set/98				R\$ mil		
	Composição				Variação % s/		
	Mês	%	Acum.12 Últ.Meses	%	Ano Anterior		
Mês anterior					Mês	Acumulado 12 meses <sup>1</sup>	
Adm. Direta	34.801	99,7	411.349	99,7	-9,0	5,8	3,0
Fundação Osório	90	0,3	1.090	0,3	-9,8	17,1	-4,4
Total	34.891	100,0	412.438	100,0	-9,0	5,9	2,9

Fonte : SIAPE - MARE. Os dados foram calculados pelo regime de competência;

1 - Variação do acumulado de out-97/set-98 contra o acumulado de out-96/set-97;

## 1.19 - Despesa de Pessoal Civil do Executivo

### Ministério da Indústria, Comércio e Turismo

	Valores Nominais - set/98				R\$ mil		
	Composição				Variação % s/		
	Mês	%	Acum.12 Últ.Meses	%	Ano Anterior		
Mês anterior					Mês	Acumulado 12 meses <sup>1</sup>	
Adm. Direta	1.492	23,1	18.275	22,7	-6,3	10,1	6,7
Inst. Brasileiro de Turismo	842	13,0	10.465	13,0	-7,8	12,1	3,1
INMETRO	2.173	33,6	25.376	31,5	-8,1	35,3	2,5
INPI	1.965	30,4	26.391	32,8	-9,7	25,4	7,7
Total	6.471	100,0	80.507	100,0	-8,2	22,6	5,2

Fonte : SIAPE - MARE. Os dados foram calculados pelo regime de competência;

1 - Variação do acumulado de out-97/set-98 contra o acumulado de out-96/set-97;

## 1.20 - Despesa de Pessoal Civil do Executivo

### Ministério da Justiça

	Valores Nominais - set/98				R\$ mil		
	Composição				Variação % s/		
	Mês	%	Acum.12 Últ.Meses	%	Ano Anterior		
Mês anterior					Mês	Acumulado 12 meses <sup>1</sup>	
Adm. Direta	59.679	42,6	829.438	42,7	-6,2	81,8	42,8
Depart. de Polícia Federal	73.336	52,3	1.027.196	52,9	-4,1	-9,2	3,1
Fund. Nacional do Índio	6.566	4,7	76.948	4,0	-13,0	19,2	7,6
Defensoria Pública da União	357	0,3	4.808	0,2	0,3	75,7	81,3
Cons.Admin.Defesa Econômica	167	0,1	2.089	0,1	6,1	59,4	63,9
Total	140.105	100,0	1.940.478	100,0	-5,4	17,4	17,4

Fonte : SIAPE - MARE. Os dados foram calculados pelo regime de competência;

1 - Variação do acumulado de out-97/set-98 contra o acumulado de out-96/set-97.

**1.21 - Despesa de Pessoal Civil do Executivo**

**Ministério de Minas e Energia**

	Valores Nominais - set/98				R\$ mil		
	Composição				Variação % s/		
	Mês	%	Acum.12 Últ.Meses	%	Ano Anterior		
Mês anterior					Mês Mesmo	Acumulado 12 meses <sup>1</sup>	
Adm. Direta	4.197	68,9	52.486	71,0	-9,2	5,2	6,2
Depart. Nac. de Prod. Mineral	1.563	25,6	19.621	26,5	-10,8	16,3	11,8
Ag. Nac. de Energia Elétrica <sup>2</sup>	335	5,5	1.798	2,4	5,2		
<b>Total</b>	<b>6.095</b>	<b>100,0</b>	<b>73.905</b>	<b>100,0</b>	<b>-8,9</b>	<b>14,3</b>	<b>10,4</b>

Fonte : SIAPE - MARE. Os dados foram calculados pelo regime de competência;

1 - Variação do acumulado de out-97/set-98 contra o acumulado de out-96/set-97.

2 - Criada pela Lei 9.427, de 26/12/96.

**1.22 - Despesa de Pessoal Civil do Executivo**

**Ministério da Previdência e Assistência Social**

	Valores Nominais - set/98				R\$ mil		
	Composição				Variação % s/		
	Mês	%	Acum.12 Últ.Meses	%	Ano Anterior		
Mês anterior					Mês Mesmo	Acumulado 12 meses <sup>1</sup>	
Adm. Direta	6.467	3,0	81.546	3,1	-9,3	17,7	11,7
INSS	208.208	97,0	2.543.796	96,9	-4,0	8,4	2,5
<b>Total</b>	<b>214.674</b>	<b>100,0</b>	<b>2.625.341</b>	<b>100,0</b>	<b>-4,2</b>	<b>8,7</b>	<b>2,8</b>

Fonte : SIAPE - MARE. Os dados foram calculados pelo regime de competência;

1 - Variação do acumulado de out-97/set-98 contra o acumulado de out-96/set-97.

**1.23 - Despesa de Pessoal Civil do Executivo**

**Ministério das Relações Exteriores<sup>1</sup>**

	Valores Nominais - set/98				R\$ mil		
	Composição				Variação % s/		
	Mês	%	Acum.12 Últ.Meses	%	Ano Anterior		
Mês anterior					Mês Mesmo	Acumulado 12 meses <sup>2</sup>	
Adm. Direta	11.644	99,5	124.706	99,4	2,1	41,8	14,1
Fund. Alexandre de Gusmão	61	0,5	782	0,6	-14,0	-1,0	-4,7
<b>Total</b>	<b>11.705</b>	<b>100,0</b>	<b>125.488</b>	<b>100,0</b>	<b>2,0</b>	<b>41,5</b>	<b>13,9</b>

Fonte : SIAPE - MARE. Os dados foram calculados pelo regime de competência.

1 - Exclui despesa de pessoal lotado no exterior;

2 - Variação do acumulado de out-97/set-98 contra o acumulado de out-96/set-97.

# DESPESAS

## 1.24 - Despesa de Pessoal Civil do Executivo

### Ministério da Saúde

Valores Nominais - set/98

R\$ mil

	Composição				Variação % s/		
					Ano Anterior		
	Mês	%	Acum.12 Últ. Meses	%	Mês anterior	Mês Mesmo	Acumulado 12 meses <sup>1</sup>
Adm. Direta	225.982	71,3	2.784.684	70,9	-6,7	6,6	4,1
Fund. Oswaldo Cruz	10.038	3,2	123.139	3,1	-9,7	30,0	12,2
Fund. Nacional de Saúde	80.934	25,5	1.022.280	26,0	-9,3	-1,1	4,4
Total	316.954	100,0	3.930.103	100,0	-7,5	5,1	4,4

Fonte : SIAPE - MARE. Os dados foram calculados pelo regime de competência.

1 - Variação do acumulado de out-97/set-98 contra o acumulado de out-96/set-97.

## 1.25 - Despesa de Pessoal Civil do Executivo

### Ministério do Trabalho

Valores Nominais - set/98

R\$ mil

	Composição				Variação % s/		
					Ano Anterior		
	Mês	%	Acum.12 Últ. Meses	%	Mês anterior	Mês Mesmo	Acumulado 12 meses <sup>1</sup>
Adm. Direta	50.228	98,0	668.584	98,2	-3,6	1,5	4,9
Fund. Jorge Duprat Figueiredo	1.002	2,0	12.055	1,8	-9,0	37,1	27,4
Total	51.229	100,0	680.639	100,0	-3,7	2,0	5,3

Fonte : SIAPE - MARE. Os dados foram calculados pelo regime de competência.

1 - Variação do acumulado de out-97/set-98 contra o acumulado de out-96/set-97.

## 1.26 - Despesa de Pessoal Civil do Executivo

### Ministério dos Transportes

Valores Nominais - set/98

R\$ mil

	Composição				Variação % s/		
					Ano Anterior		
	Mês	%	Acum.12 Últ. Meses	%	Mês anterior	Mês Mesmo	Acumulado 12 meses <sup>1</sup>
Adm. Direta	51.267	56,9	580.662	55,0	-2,8	-3,6	2,7
DNER	38.857	43,1	475.694	45,0	-9,9	5,0	4,5
Total	90.125	100,0	1.056.356	100,0	-6,0	0,0	3,5

Fonte: SIAPE - MARE. Os dados foram calculados pelo regime de competência.

1 - Variação do acumulado de out-97/set-98 contra o acumulado de out-96/set-97.



**1.27 - Despesa de Pessoal Civil do Executivo**

**Ministério das Comunicações**

**Valores Nominais - set/98**

**R\$ mil**

	<i>Composição</i>				<i>Variação % s/</i>		
					<i>Ano Anterior</i>		
	<i>Mês</i>	<i>%</i>	<i>Acum.12</i>	<i>%</i>	<i>Mês</i>	<i>Mesmo</i>	<i>Acumulado</i>
		<i>Últ. Meses</i>		<i>anterior</i>	<i>Mês</i>	<i>12 meses<sup>1</sup></i>	
Adm. Direta	34.448	98,9	430.945	99,5	-14,5	-0,9	3,9
Ag. Nac. de Telecomunicações <sup>2</sup>	375	1,1	2.212	0,5	13,7		
<b>Total</b>	<b>34.823</b>	<b>100,0</b>	<b>433.157</b>	<b>100,0</b>	<b>-14,3</b>	<b>0,2</b>	<b>4,5</b>

Fonte : SIAPE - MARE. Os dados foram calculados pelo regime de competência.

1 - Variação do acumulado de out-97/set-98 contra o acumulado de out-96/set-97.

2 - Criada pelo Decreto 2.338, de 07/10/97.

**1.28 - Despesa de Pessoal Civil do Executivo**

**Ministério da Cultura**

**Valores Nominais - set/98**

**R\$ mil**

	<i>Composição</i>				<i>Variação % s/</i>		
					<i>Ano Anterior</i>		
	<i>Mês</i>	<i>%</i>	<i>Acum.12</i>	<i>%</i>	<i>Mês</i>	<i>Mesmo</i>	<i>Acumulado</i>
		<i>Últ. Meses</i>		<i>anterior</i>	<i>Mês</i>	<i>12 meses<sup>1</sup></i>	
Adm. Direta	1.208	18,0	15.668	18,3	-11,7	11,8	11,5
Fund. Casa de Rui Barbosa	481	7,2	6.088	7,1	-12,3	23,1	16,7
Fund. Biblioteca Nacional	1.017	15,2	13.686	16,0	-11,6	-1,0	1,9
Fund. Cultural Palmares	116	1,7	1.417	1,7	-1,5	17,3	7,8
Inst. Br. do Patr. Hist. Art. Nac.	2.870	42,8	35.846	41,9	-3,1	7,0	3,1
Inst. Brasil. de Arte e Cultura	1.014	15,1	12.889	15,1	-5,5	4,2	-3,2
<b>Total</b>	<b>6.705</b>	<b>100,0</b>	<b>85.594</b>	<b>100,0</b>	<b>-7,1</b>	<b>7,2</b>	<b>4,2</b>

Fonte: SIAPE - MARE. Os dados foram calculados pelo regime de competência.

1 - Variação do acumulado de out-97/set-98 contra o acumulado de out-96/set-97.

**1.29 - Despesa de Pessoal Civil do Executivo**

**Ministério do Meio Ambiente, dos Rec. Hídricos e da Amazônia Legal**

**Valores Nominais - set/98**

**R\$ mil**

	<i>Composição</i>				<i>Variação % s/</i>		
					<i>Ano Anterior</i>		
	<i>Mês</i>	<i>%</i>	<i>Acum.12</i>	<i>%</i>	<i>Mês</i>	<i>Mesmo</i>	<i>Acumulado</i>
		<i>Últ. Meses</i>		<i>anterior</i>	<i>Mês</i>	<i>12 meses<sup>1</sup></i>	
Adm. Direta	789	2,4	9.359	2,3	-6,0	27,5	31,5
IBAMA	17.082	52,0	211.258	51,4	-6,2	7,3	5,9
DNOCS	14.998	45,6	190.047	46,3	-3,8	-16,4	4,1
<b>Total</b>	<b>32.868</b>	<b>100,0</b>	<b>410.664</b>	<b>100,0</b>	<b>-5,1</b>	<b>-4,7</b>	<b>5,5</b>

Fonte: SIAPE - MARE. Os dados foram calculados pelo regime de competência.

1 - Variação do acumulado de out-97/set-98 contra o acumulado de out-96/set-97.

# DESPESAS

## 1.30 - Despesa de Pessoal Civil do Executivo

### Ministério do Planejamento e Orçamento

	Valores Nominais - set/98				R\$ mil		
	Composição				Variação % s/		
	Mês	%	Acum.12		Mês anterior	Ano Anterior	
Últ. Meses			Mês	Acumulado			
					12 meses <sup>1</sup>		
Adm. Direta	5.101	12,3	60.669	12,2	-4,8	18,6	9,1
IBGE.	24.045	57,9	277.968	55,9	-7,3	27,6	17,5
IPEA	4.203	10,1	52.687	10,6	-4,6	13,3	11,3
SUDENE	5.574	13,4	73.061	14,7	-4,3	-3,0	4,8
SUDAM	1.656	4,0	21.545	4,3	-3,8	8,9	11,1
SUFRAMA	919	2,2	11.305	2,3	-10,8	14,6	5,2
Total	41.498	100,0	497.234	100,0	-6,3	18,8	13,2

Fonte : SIAPE - MARE. Os dados foram calculados pelo regime de competência.

1 - Variação do acumulado de out-97/set-98 contra o acumulado de out-96/set-97.

## 1.31 - Despesa de Pessoal Civil do Executivo

### Ex-Territórios

	Valores Nominais - set/98				R\$ mil		
	Composição				Variação % s/		
	Mês	%	Acum.12		Mês anterior	Ano Anterior	
Últ. Meses			Mês	Acumulado			
					12 meses <sup>1</sup>		
Ex-Territ. Fed. do Acre	4.705	9,8	51.791	8,5	7,8	17,1	5,7
Ex-Territ. Fed. do Amapá	16.951	35,3	235.609	38,5	-6,5	6,4	25,8
Ex-Territ. Fed. de Rondônia	16.399	34,2	188.040	30,7	1,9	24,0	3,0
Ex-Territ. Fed. de Roraima	9.941	20,7	137.100	22,4	-5,5	-1,0	14,4
Total	47.996	100,0	612.541	100,0	-2,2	11,1	13,7

Fonte : SIAPE - MARE. Os dados foram calculados pelo regime de competência.

1 - Variação do acumulado de out-97/set-98 contra o acumulado de out-96/set-97.

**1.32 - Despesa de Pessoal Civil do Executivo  
Instituições de Ensino Superior**

	<b>Valores Nominiais - set/98</b>						<b>R\$ mil</b>	
	<i>Composição</i>				<i>Variação % s/</i>			
			<i>Acum.</i>		<i>ano anterior</i>			
	<i>Mês</i>	<i>%</i>	<i>12 últ. meses</i>	<i>%</i>	<i>Mês anterior</i>	<i>Mesmo</i>	<i>Acumulado</i>	
						<i>Mês</i>	<i>12 meses<sup>1</sup></i>	
<b>Fac. e Esc. Federais</b>	<b>8.826</b>	<b>2,3</b>	<b>107.705</b>	<b>2,3</b>	<b>-2,5</b>	<b>9,4</b>	<b>3,7</b>	
Agric. de Mossoró	1.336	0,4	16.449	0,4	-10,9	12,2	-1,0	
C. Agrárias do Pará	1.418	0,4	16.593	0,4	1,1	13,3	2,9	
C. Médic. de P. Alegre	804	0,2	9.331	0,2	-1,3	14,7	5,7	
Eng. de Itajubá	1.253	0,3	14.545	0,3	-3,4	18,5	3,7	
Far. e Od. de Alfenas	783	0,2	9.143	0,2	-1,7	17,6	5,6	
Med. do Tr. Mineiro	2.932	0,8	38.040	0,8	-0,2	0,0	4,9	
Odontol. de Diamantina	300	0,1	3.605	0,1	-0,8	12,8	7,2	
<b>Fund. Universitárias</b>	<b>89.767</b>	<b>23,5</b>	<b>1.079.698</b>	<b>23,2</b>	<b>-6,3</b>	<b>13,7</b>	<b>6,7</b>	
Amapá	332	0,1	3.792	0,1	3,4	22,2	19,2	
Amazonas	5.026	1,3	60.424	1,3	-1,8	7,7	1,5	
Brasília	12.684	3,3	147.488	3,2	-3,5	17,3	11,6	
Maranhão	6.611	1,7	83.220	1,8	3,5	9,2	5,0	
Mato Grosso	7.008	1,8	87.539	1,9	-3,3	8,0	-1,1	
Mato Grosso do Sul	7.800	2,0	101.077	2,2	-5,7	4,6	5,9	
Ouro Preto	2.545	0,7	29.674	0,6	2,7	14,0	5,4	
Pelotas	5.719	1,5	68.782	1,5	-5,3	16,8	8,1	
Piauí	5.518	1,4	65.532	1,4	-1,6	17,3	6,6	
Rio de Janeiro (UNIRIO)	3.958	1,0	53.556		-55,8	13,8	24,2	
Rio Grande	4.594	1,2	56.856	1,2	-1,8	9,0	3,4	
Rondônia	1.210	0,3	15.555	0,3	1,8	12,3	6,8	
Roraima	809	0,2	9.552		3,9	5,0	-2,1	
São Carlos	3.852	1,0	42.965	0,9	3,2	24,4	6,8	
São João Del Rei	990	0,3	10.513	0,2	6,7	39,1	13,0	
Sergipe	4.444	1,2	47.327	1,0	12,9	27,2	6,2	
Uberlândia	9.384	2,5	112.495	2,4	-1,1	9,4	4,5	
Viçosa	7.281	1,9	83.348	1,8	-2,6	22,3	8,3	
<b>Univ. Federais</b>	<b>282.845</b>	<b>74,2</b>	<b>3.465.358</b>	<b>74,5</b>	<b>-1,6</b>	<b>8,8</b>	<b>6,3</b>	
Acre	2.576	0,7	28.892		8,2	19,1	-0,7	
Alagoas	8.065	2,1	97.002	2,1	12,4	10,4	10,4	
Bahia	15.502	4,1	185.382	4,0	-4,4	11,4	3,8	
Ceará	16.273	4,3	195.668	4,2	2,8	12,0	6,6	
Espírito Santo	7.298	1,9	87.767	1,9	-5,9	12,1	2,6	
Fluminense	18.701	4,9	223.568	4,8	-4,2	13,4	5,2	
Goiás	9.318	2,4	111.317	2,4	0,4	7,3	5,8	
Juiz de Fora	6.198	1,6	70.303	1,5	5,1	21,3	2,2	
Lavras	1.940	0,5	24.601	0,5	-4,5	25,6	23,7	
Minas Gerais	21.944	5,8	248.028	5,3	1,6	19,9	4,7	
Pará	11.797	3,1	142.091	3,1	0,8	7,4	-0,5	
Paraíba	20.552	5,4	260.897	5,6	0,4	-6,7	3,5	
Paraná	15.289	4,0	180.756	3,9	-1,6	16,6	8,2	
Pernambuco	14.227	3,7	194.029	4,2	0,5	-4,0	15,7	
Rio de Janeiro	39.132	10,3	487.371	10,5	-4,9	4,9	3,5	
Rural de Pernambuco	4.133	1,1	59.992	1,3	-2,4	-9,6	18,6	
Rural do Rio de Janeiro	5.159	1,4	72.089	1,5	-4,2	-10,0	13,9	
Rio Grande do Norte	13.080	3,4	173.579	3,7	-3,5	14,1	15,5	
Rio Grande do Sul	18.047	4,7	214.619	4,6	-3,0	14,8	5,5	
Santa Catarina	15.048	3,9	184.231	4,0	-4,1	13,7	6,9	
Santa Maria	11.127	2,9	131.390	2,8	-0,9	13,7	5,4	
São Paulo	7.439	2,0	91.789	2,0	-6,0	12,0	6,5	
<b>Total</b>	<b>381.438</b>	<b>100,00</b>	<b>4.652.761</b>	<b>100,00</b>	<b>-2,7</b>	<b>9,9</b>	<b>6,3</b>	

Fonte: SIAPE/MARE. Os dados foram calculados pelo regime de competência.

1- Acumulado de out/97 a set/98 sobre acumulado de out/96 a set/97.

**1.33 - Relação entre Despesa de Pessoal e  
Quantitativo de Servidores por ministério/entidade****Posição: Set/98**

	Acumulado 12 meses <sup>4</sup> em %		
	Despesas <sup>1</sup>	Quantitativo <sup>1</sup>	Índice
	(a)	(b)	(a)/(b)
Presidência <sup>2</sup>	1,07	1,20	0,89
EMFA	0,15	0,31	0,48
AGU	0,15	0,37	0,42
Ex-Ministérios	0,00	0,00	0,00
Ex-Territórios	3,67	4,78	0,77
Adm. e Ref. do Estado	0,23	0,24	0,96
Aeronautica	1,14	1,82	0,62
Agricultura	1,75	2,20	0,80
Assuntos Fundiários	1,29	1,18	1,09
Ciência e Tecnologia	1,13	0,86	1,31
Comunicações	0,20	0,26	0,76
Cultura	0,48	0,53	0,91
Educação	30,25	32,67	0,93
Esportes	0,03	0,03	0,88
Exército	1,24	2,36	0,52
Fazenda	9,72	5,20	1,87
Ind. e Comércio	0,49	0,45	1,08
Justiça	9,65	4,39	2,20
Marinha	1,29	2,20	0,59
Meio-Ambiente	1,59	1,62	0,98
Minas e Energia	0,32	0,38	0,85
Planejamento	2,15	2,35	0,92
Previdência	8,91	8,65	1,03
Relações Exteriores <sup>3</sup>	0,45	0,36	1,24
Saúde	19,10	23,08	0,83
Trabalho	2,71	1,52	1,78
Transporte	0,85	0,97	0,88
<b>Total</b>	<b>100,0</b>	<b>100,0</b>	<b>1,00</b>

Fonte: SIAPE/MARE. Os dados referentes à despesa foram calculados pelo regime de competência.

1 - Inclui somente servidores ativos do Poder Executivo, base SIAPE

2 - Inclui os gastos da Vice-Presidência, AEB, CNEN e da SAE.

3 - Não inclui, neste cálculo, gastos e quantitativo com pessoal lotado no exterior.

4 - Média no período entre out/97 e set/98

## 1.34 - Relação entre Despesas com Pessoal<sup>1</sup> e Receita Corrente Líquida da União<sup>2</sup>

Valores Nominais

	Despesa de Pessoal	Receita Corrente Líquida	% de Dep. Pes. / Rec. Cor. LÍq. <sup>3</sup>
<b>Acum. em 95</b>	<b>37.889</b>	<b>67.298</b>	<b>56,3</b>
Jan-96	3.966	7.194	55,1
Fev	2.984	4.985	59,9
Mar	2.817	9.486	29,7
Abr	3.073	6.200	49,6
Mai	2.953	5.866	50,3
Jun	3.884	6.499	59,8
Jul	3.009	5.777	52,1
Ago	3.136	6.160	50,9
Set	2.998	5.945	50,4
Out	3.089	6.546	47,2
Nov	3.929	6.210	63,3
Dez	5.062	18.484	27,4
<b>Acum. em 1996</b>	<b>40.901</b>	<b>89.353</b>	<b>45,8</b>
Jan-97	4.020	7.738	52,0
Fev	3.065	7.644	40,1
Mar	3.120	8.194	38,1
Abr	3.287	8.680	37,9
Mai	3.401	6.983	48,7
Jun	4.146	7.900	52,5
Jul	3.393	9.613	35,3
Ago	3.134	7.156	43,8
Set	3.219	8.365	38,5
Out	3.255	8.046	40,5
Nov	4.347	6.944	62,6
Dez	6.141	9.778	62,8
<b>Acum. em 1997</b>	<b>44.529</b>	<b>97.041</b>	<b>45,9</b>
Jan-98	3.750	12.299	30,5
Fev	3.660	7.477	48,9
Mar	3.577	12.585	28,4
Abr	3.434	9.275	37,0
Mai	3.405	6.856	49,7
Jun	4.832	10.004	48,3
Jul	3.511	8.141	43,1
Ago	3.745	6.049	61,9
Set	3.623	14.115	25,7
<b>Acum. em 1998</b>	<b>33.537</b>	<b>86.800</b>	<b>38,6</b>

Elaborado: MARE

Fonte: MF

1- Inclui administração direta (executivo civil e militar, legislativo e judiciário) e administração indireta (autarquias, fundações, empresas públicas e sociedade de economia mista).

2- Valores apurados pelo critério de competência.

3- O limite de participação das Despesas de Pessoal X Receita Corrente Líquida definido na L.C. n° 82/95 (Lei Camata), não poderá exceder a 60% em cada exercício financeiro.

- A Receita Corrente Líquida corresponde à Receita Corrente da União menos:

. transferências constitucionais e legais;

. contribuição para o PIS/PASEP;

. benefícios previdenciários.

- Das Receitas Correntes estão deduzidos os val. relativos aos incentivos e restituições fiscais.

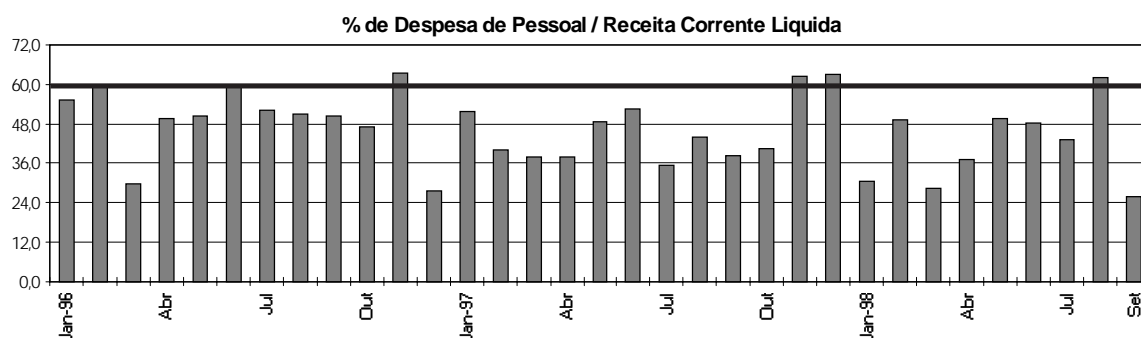

## 2.1 - Quantitativo de Servidores Civis Ativos da União

Posição - set/98		
	<i>Quantitativo</i>	<i>% Participação</i>
Executivo	518.870	84,7
Legislativo	18.923	3,1
Judiciário	74.458	12,2
Total	612.251	100,0

Elaborado: MARE

Fonte: SIAPE/MARE e STN

## 2.2 - Quantitativo de Servidores Civis do Poder Executivo e % de participação

Posição - set/98								
	Admin.	%	Autarquia	%	Fundação	%	Total <sup>1</sup>	%
	Direta	part.		part.		part.		part.
Ativos	221.371	36,0	199.963	53,0	97.536	70,0	518.870	45,8
Aposentados	226.854	36,9	134.063	35,5	31.311	22,5	392.228	34,7
Inst.Pensões	167.229	27,2	43.175	11,4	10.411	7,5	220.815	19,5
Total	615.454	100,0	377.201	100,0	139.258	100,0	1.131.913	100,0

Fonte: SIAPE/MARE

1- Não inclui empresas públicas e sociedade de economia-mista.

## 2.3 - Quantitativo de Servidores da União

Posição - set/98				
	<i>ATIVOS</i>	<i>APOSENTADOS</i>	<i>INST. PENSÃO</i>	<i>TOTAL</i>
Executivo	518.870	392.228	220.815	1.131.913
Militares	276.269	127.078	158.775	562.122
Legislativo	18.923	5.383	2.326	26.632
Judiciário	74.458	14.606	4.549	93.613
Emp. Públicas	29.849			29.849
Soc. Economia Mista	8.001			8.001
Total	926.370	539.295	386.465	1.852.130
Transf. Intergovernamentais <sup>1</sup>	99.727	33.966	20.126	153.819

Elaborado: MARE

Fonte: STN

1 - N° de Empregados de outras esferas de Governo pagos com recursos das transferência Intergovernamentais.

**2.4 - Quantitativo de Servidores Civis Ativos do Poder Executivo por Ministérios/Entidade**

**Posição - set/98**

	<i>Quantitativo</i> <sup>1</sup>	<i>Participação %</i>
Presidência <sup>2</sup>	5.378	1,04
EMFA	1.640	0,32
AGU	2.003	0,39
Ex-Ministérios	15	0,00
Ex-Territórios	24.715	4,76
Adm. e Ref. do Estado	1.317	0,25
Aeronautica	9.187	1,77
Agricultura	11.269	2,17
Assuntos Fundiários	6.050	1,17
Ciência e Tecnologia	4.432	0,85
Comunicações	1.416	0,27
Cultura	2.738	0,53
Educação	170.048	32,77
Esportes	160	0,03
Exército	12.326	2,38
Fazenda	28.283	5,45
Ind. e Comércio	2.375	0,46
Justiça	22.702	4,38
Marinha	11.357	2,19
Meio-Ambiente	8.402	1,62
Minas e Energia	1.967	0,38
Planejamento	12.391	2,39
Previdência	44.493	8,57
Relações Exteriores	3.176	0,61
Saúde	118.278	22,80
Trabalho	7.873	1,52
Transporte	4.879	0,94
<b>Total</b>	<b>518.870</b>	<b>100,0</b>

Fonte: SIAPE/MARE.

1 - Inclui Administração Direta, Fundações e Autarquias do Poder Executivo.

2 - Inclui os servidores da Vice-Presidência, AEB, CNEN e da SAE.

**Distribuição de Servidores Civis Ativos por Ministérios - %**

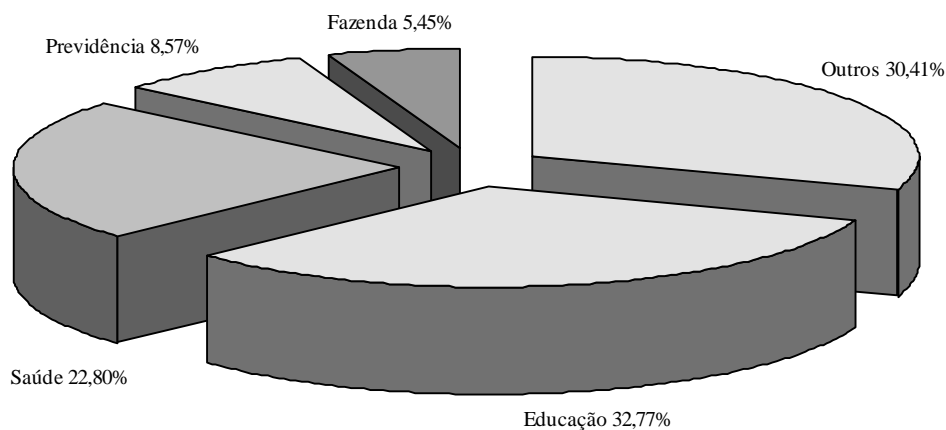

## 3.1 - Distribuição de Servidores Civis do Poder Executivo por Faixa de Remuneração - em %

*Posição de set/98*

R\$	<i>Ativos (A)</i>		<i>Aposentados (B)</i>		<i>Total (A)+(B)</i>	
	<i>Mês</i>	<i>Média</i>	<i>Mês</i>	<i>Média</i>	<i>Mês</i>	<i>Média</i>
	<i>12 ult.meses</i>		<i>12 ult.meses</i>		<i>12 ult.meses</i>	
Até 500	4,9	6,4	7,9	9,6	6,1	7,8
De 501 a 750	10,5	14,1	8,7	12,8	9,7	13,6
De 751 a 1000	16,4	24,6	17,0	22,8	16,7	23,8
De 1001 a 1250	20,3	15,4	21,1	19,2	20,7	17,0
De 1251 a 1500	15,5	11,0	14,3	7,1	15,0	9,3
De 1501 a 2500	17,1	16,0	14,8	14,0	16,1	15,2
De 2501 a 3500	7,3	6,1	6,4	5,6	6,9	5,9
De 3501 a 4500	3,3	2,3	3,0	2,5	3,2	2,4
De 4501 a 5500	3,5	3,1	2,9	2,6	3,2	2,9
De 5501 a 6500	0,8	0,6	2,3	2,2	1,4	1,3
De 6501 a 7500	0,2	0,2	0,8	0,7	0,5	0,4
De 7501 a 8500	0,1	0,1	0,5	0,5	0,3	0,3
Acima de 8.500	0,1	0,1	0,4	0,3	0,2	0,2
<b>Total</b>	<b>100,0</b>	<b>100,0</b>	<b>100,0</b>	<b>100,0</b>	<b>100,0</b>	<b>100,0</b>

Fonte: SIAPE /MARE.

A variação de % entre: mês e média dos 12 últimos meses, decorre da aplicação do % de integralização dos 28,86%, pagas a partir de jul/98.

**Distribuição % por Faixa de Remuneração  
média dos últimos 12 meses**

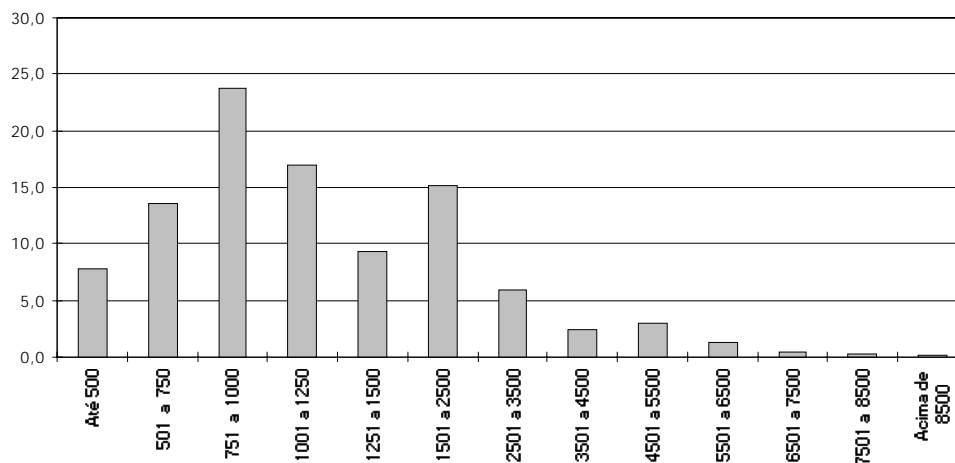



**3.2 - Remuneração Média Mensal nos Três Poderes da União**

Valores nominais - set/98			R\$
	<i>Ativo</i>	<i>Aposentado</i> <sup>1</sup>	<i>Total</i>
Executivo	1.664	1.775	1.721
Legislativo	4.184	4.235	4.110
Judiciário	3.193	4.421	3.440
<b>Total</b>	<b>1.841</b>	<b>1.853</b>	<b>1.845</b>

Elaborado: MARE.

Fonte: MF e MARE.

1- Inclui Instituidores de Pensão.

Remuneração média - média dos últimos 12 meses.

**Remunerações Médias dos Três Poderes da União  
(média dos 12 últimos meses)**

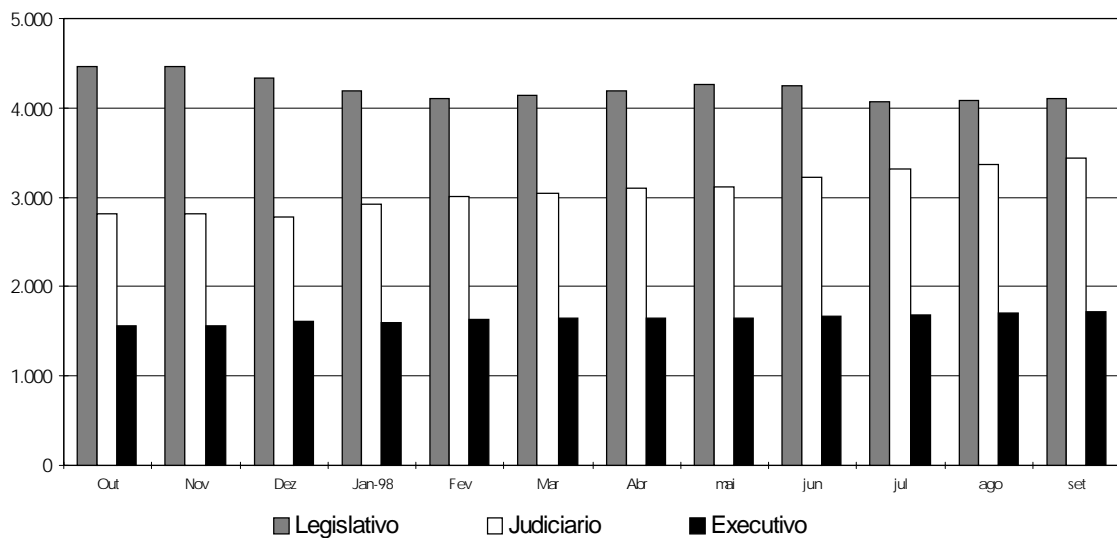

Aposentadoria por Poder  
acumulado dos últimos 12  
meses

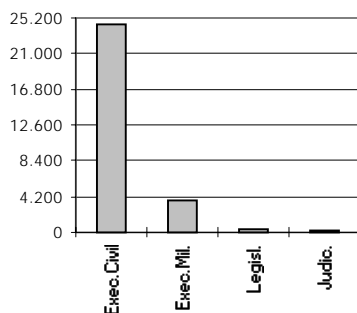

## 4.1 - Quantitativo de Aposentadorias por Poder

### Posição - set/98

	Composição				Variação %	
	Mês		Acum. 12		Mês Anterior	Mesmo Mês Ano Anterior
	Mês	%	últ.meses	%		
Executivo	1.539	99,2	28.115	97,8	-4,8	-33,4
Civil	1.310	84,4	24.447	85,1	1,6	-36,5
Militar	229	14,8	3.668	12,8	-30,0	-8,0
Legislativo	11	0,7	436	1,5	-15,4	-54,2
Judiciário	2	0,1	185	0,6	-81,8	-33,3
<b>Total</b>	<b>1.552</b>	<b>100</b>	<b>28.736</b>	<b>100,0</b>	<b>-5,4</b>	<b>-33,6</b>

Elaborado: MARE.

Fonte: MF.

Aposentadoria por tipo  
acumulado dos últimos 12  
meses

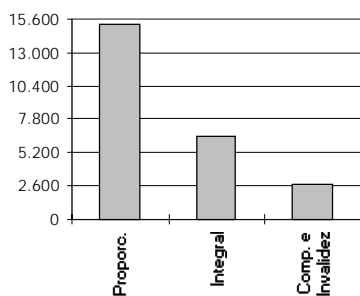

## 4.2 - Quantitativo de Aposentadorias dos Civis do Poder

### Executivo

### Posição - set/98

	Composição				Variação %	
	Mês		Acum.		Mês Anterior	Mesmo Mês Ano Anterior
	Mês	%	12 últ.meses	%		
Integral	396	30,2	6.489	26,5	0,3	-44,5
Proporcional	740	56,5	15.274	62,5	2,2	-34,6
Comp. e Invalidez	174	13,3	2.684	11,0	2,4	-19,8
<b>Total</b>	<b>1.310</b>	<b>100,0</b>	<b>24.447</b>	<b>100,0</b>	<b>1,6</b>	<b>-36,5</b>

Elaborado: MARE.

Fonte: MF.

**4.3 - Quantitativo de Aposentadorias do Poder Executivo Civil  
por Cargo**

**Posição - set/98**

	<i>Mês</i>					<i>Acumulado 12 últimos meses</i>				
	<i>Integral Proporc. Compuls.<sup>1</sup></i>			<i>Total</i>		<i>Integral Proporc. Compuls.<sup>1</sup></i>			<i>Total</i>	
	<i>a</i>	<i>b</i>	<i>c</i>	<i>a+b+c</i>	<i>Part.%</i>	<i>a</i>	<i>b</i>	<i>c</i>	<i>a+b+c</i>	<i>Part.%</i>
Ag.Administrativo	50	123	22	195	14,9	667	2.707	315	3.689	15,1
Médico	23	71	7	101	7,7	267	1.145	191	1.603	6,6
Professor Adj./3ºGrau	46	22	9	77	5,9	783	468	85	1.336	5,5
Aux.Enfermagem	13	46	10	69	5,3	301	891	168	1.360	5,6
Aux.Op.Serv.Diversos	18	44	8	70	5,3	300	693	211	1.204	4,9
Assist.Administração	7	36	10	53	4,0	112	458	97	667	2,7
Ag. Portaria	4	21	9	34	2,6	147	289	121	557	2,3
Ag. Saúde Pública	9	12	3	24	1,8	222	199	71	492	2,0
Assistente Social	1	9	1	11	0,8	55	305	7	367	1,5
Motorista	8	9	1	18	1,4	160	270	90	520	2,1
Patrulheiro Rodoviário	29	0	3	32	2,4	218	2	27	247	1,0
Enfermeiro	3	12	1	16	1,2	60	244	19	323	1,3
Professor 1º/ 2ºGrau	40	12	1	53	4,0	596	169	37	802	3,3
Outros	145	323	89	557	42,5	2.601	7.434	1.245	11.280	46,1
<b>Total</b>	<b>396</b>	<b>740</b>	<b>174</b>	<b>1.310</b>	<b>100,0</b>	<b>6.489</b>	<b>15.274</b>	<b>2.684</b>	<b>24.447</b>	<b>100,0</b>

Elaborado: MARE.

Fonte: MF.

1 - Inclui aposentados por invalidez.



# **Informações Anuais e Analíticas**



**1.1 - Despesas com Pessoal da União - Acumulado no Ano**  
**Valores Reais (base-dez/97)**

	<i>R\$ bilhões</i> <sup>1</sup>	<i>Índice (1987=100)</i>	<i>em % do PIB</i>
87	19,7	100,0	3,46
88	24,2	122,7	4,26
89	29,9	151,6	6,68
90	34,4	174,7	6,42
91	28,2	143,3	4,83
92	23,0	116,7	4,58
93	31,1	157,7	4,89
94	35,9	181,9	5,06
95	46,6	236,5	5,76
96	45,3	229,8	5,43
97	45,7	231,7	5,74
98 <sup>2</sup>	47,0	238,4	

Elaborado: MARE

Fonte : SIAFI.

1 - Corrigidos pelo IGP-DI/FGV. Valores apurados pelo critério de competência.

2 - Acumulado de out/97 a set/98.

**Índice de despesa com Pessoal - acumulado no ano**  
**1987=100**

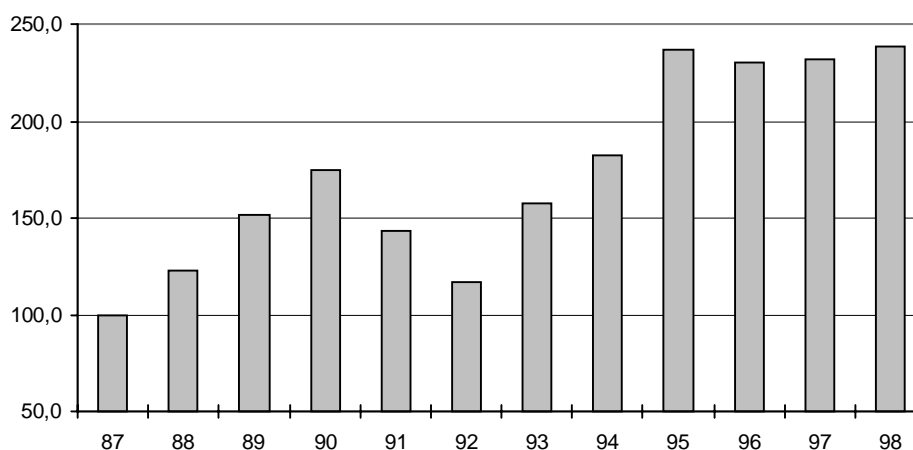

## 1.2 - Relação da Despesa com Pessoal da União e à Receita Disponível

	<i>Despesas Pessoal</i>	<i>Receita Disponível</i>	<i>% da Desp. Pessoal em</i>
	<i>% var no ano</i>	<i>% var no ano<sup>3</sup></i>	<i>relação à Rec. Disponível<sup>4</sup></i>
Média 82/84			38,3%
Média 85/86			38,8%
87	12,2%	-6,1%	44,0%
88	13,4%	-10,7%	55,8%
89	-9,9%	9,3%	46,0%
90	33,5%	2,2%	60,1%
91	-33,7%	-31,2%	57,9%
92	-6,7%	-5,5%	57,2%
93	27,4%	20,8%	60,4%
94	43,2%	53,8%	56,2%
95	22,8%	10,2%	62,6%
96	-1,7%	-0,9%	62,1%
97	0,5%	12,5%	55,5%
98 <sup>5</sup>	3,7%	10,3%	52,2%

Elaborado: MARE

Fonte: Exec. Financeira do Tesouro Nacional; dados levantados pelo critério de caixa (liberação), que difere do utilizado na tabela 1.1; portanto, as variações no gasto com pessoal apresentam alguma diferença em relação ao mesmo cálculo baseado em valores da Tabela 1.1.

1- O objetivo desta tabela é mostrar:

- a estreita correlação entre as variações anuais nas despesas de pessoal e na receita disponível nos últimos anos e;
- a evolução da parcela da receita disponível destinada ao pagamento de pessoal.

2- Os valores são de dez/96 e foram deflacionados pelo INPC/IBGE.

3- Receita disponível = Rec. trib. líquida (-) liberações vinculadas

Receita trib. líquida = Rec. trib. bruta (-) incentivos fiscais

Liberações vinculadas = transferências legais e constitucionais

4- Esse cálculo não corresponde ao critério estabelecido pela L. C. 82/95 (Lei Camata), que

considera também, entre outros, as receitas e despesas da Previdência Social não incluídas aqui.

5- Acumulado de jul/97 a jun/98.

**Despesa de Pessoal em relação à Receita Disponível - %**

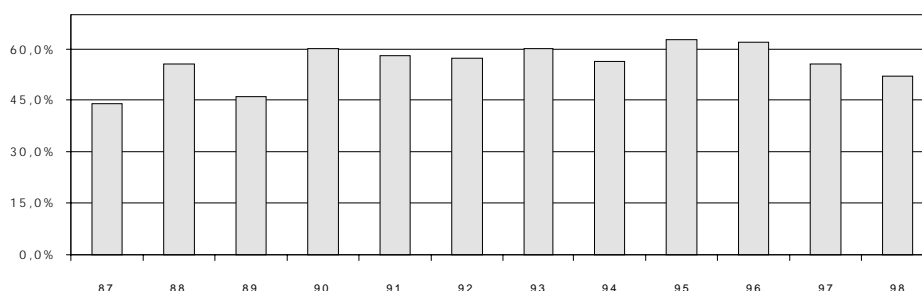



## 1.3 - Despesa com Pessoal da União - por Poder

Valores Reais (base-dez/97)<sup>1</sup>

R\$ milhões

	<i>Executivo</i>	<i>Legislativo</i>	<i>Judiciário</i>	<i>Transferências</i>	
				<i>Intergovern.</i>	<i>Total</i>
1987	17.057	629	716	1.313	19.715
1988	21.236	844	834	1.275	24.189
1989	25.578	1.000	1.510	1.796	29.884
1990	28.891	1.106	2.085	2.365	34.448
1991	23.599	975	1.872	1.797	28.243
1992	19.162	777	1.700	1.360	22.999
1993	25.812	862	2.461	1.948	31.083
1994	30.013	977	2.624	2.251	35.865
1995	39.069	1.408	3.313	2.799	46.589
1996	37.904	1.599	3.523	2.287	45.312
1997	37.450	1.753	4.363	2.123	45.690
1998 <sup>2</sup>	37.641	1.806	5.549	2.002	46.997

Elaborado: MARE

Fonte : Tesouro Nacional; os dados foram apurados pelo critério de competência.

1- Corrigidos pelo IGP-DI/FGV.

2- Acumulado de out/97 a set/98.

## 1.4 - Despesas com Pessoal da União - por Poder

Índice 1987 = 100<sup>1</sup>

	<i>Executivo</i>	<i>Legislativo</i>	<i>Judiciário</i>	<i>Transferências</i>	
				<i>Intergovern.</i>	<i>Total</i>
1987	100,0	100,0	100,0	100,0	100,0
1988	124,5	134,0	116,5	97,1	122,7
1989	150,0	158,9	210,9	136,8	151,6
1990	169,4	175,8	291,1	180,2	174,7
1991	138,4	154,9	261,4	136,9	143,3
1992	112,3	123,5	237,4	103,6	116,7
1993	151,3	137,0	343,6	148,4	157,7
1994	176,0	155,2	366,4	171,4	181,9
1995	229,0	223,7	462,6	213,2	236,3
1996	222,2	254,0	491,9	174,2	229,8
1997	219,6	278,5	609,3	161,7	231,7
1998	220,7	286,9	774,9	152,5	238,4

Elaborado: MARE

Fonte : Tesouro Nacional; os dados foram apurados pelo critério de competência.

1- Tabela feita com base na Tabela 1.3.

**Total das Despesas Pessoal da União**  
Índice 1987=100

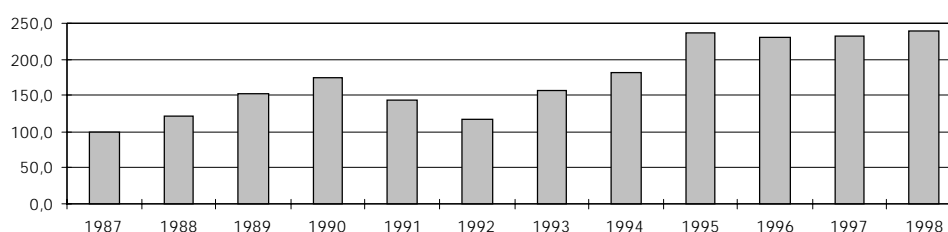

# DESPESAS

## 1.5 - Despesa com Pessoal da União - Ativos e Aposentados

Valores Reais (base-dez/97) <sup>1</sup>

R\$ milhões

	Ativos	Aposentados	Benefícios		Total
			Benefícios Globais e Ajustes	Transferências Intergover.	
1987	12.537	4.577	1.294	1.313	19.721
1988	15.965	5.746	1.203	1.275	24.189
1989	19.649	6.850	1.588	1.796	29.883
1990	23.177	8.878	27	2.365	34.448
1991	19.673	6.773	0	1.797	28.243
1992	15.438	6.201	0	1.360	22.999
1993	17.361	11.773	0	1.948	31.083
1994	19.348	14.701	-435	2.251	35.865
1995	23.968	19.821	0	2.799	46.588
1996	24.677	18.350	0	2.287	45.313
1997	24.729	18.837	0	2.123	45.689
1998 <sup>2</sup>	25.107	19.889	0	2.002	46.997

Elaborado: MARE

Fonte: Tesouro Nacional; os dados foram apurados pelo critério de competência.

1- Corrigidos pelo IGP-DI/FGV.

2- Acumulado de out/97 a set/98.

## 1.6 - Despesa com Pessoal da União - Ativos e Aposentados

Índice 1987 = 100 <sup>1</sup>

	Ativos	Aposentados	Benefícios		Total
			Benefícios Globais e Ajustes	Transferências Intergover.	
1987	100,0	100,0	100,0	100,0	100,0
1988	127,3	125,5	93,0	97,1	122,7
1989	156,7	149,7	122,7	136,8	151,5
1990	184,9	194,0	2,1	180,2	174,7
1991	156,9	148,0	0,0	136,9	143,2
1992	123,1	135,5	0,0	103,6	116,6
1993	138,5	257,2	0,0	148,4	157,6
1994	154,3	321,2	-33,6	171,4	181,9
1995	191,2	433,1	0,0	213,2	236,2
1996	196,8	400,9	0,0	174,2	229,8
1997	197,3	411,6	0,0	161,7	231,7
1998	200,3	434,5	0,0	152,5	238,3

Elaborado: MARE

Fonte: Tesouro Nacional; os dados foram apurados pelo critério de competência.

1- Tabela construída com base na Tabela 1.5.

Despesa com Pessoal da União - Ativos e Aposentados  
Índice 1987=100

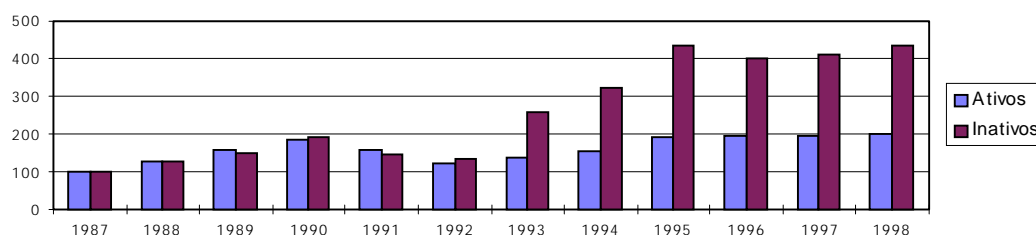

**1.7 - Composição da Despesa com Pessoal da União  
Ativos e Aposentados - em %**

	Ativos	Aposentados	Benefícios		Total
			Globais e Ajustes	Transferências Intergover.	
1987	63,6	23,2	6,6	6,7	100,0
1988	66,0	23,8	5,0	5,3	100,0
1989	65,8	22,9	5,3	6,0	100,0
1990	67,3	25,8	0,1	6,9	100,0
1991	69,7	24,0	0,0	6,4	100,0
1992	67,1	27,0	0,0	5,9	100,0
1993	55,9	37,9	0,0	6,3	100,0
1994	53,9	41,0	1,2	6,3	100,0
1995	51,4	42,5	0,0	6,0	100,0
1996	54,5	40,5	0,0	5,0	100,0
1997	54,1	41,2	0,0	4,6	100,0
1998 <sup>1</sup>	53,4	42,3	0,0	4,3	100,0

Elaborado: MARE

Fonte : Tesouro Nacional; os dados foram apurados pelo critério de competência.

1- Acumulado de out/97 a set/98.

**% de participação da despesa com ativos e aposentados em relação ao total**

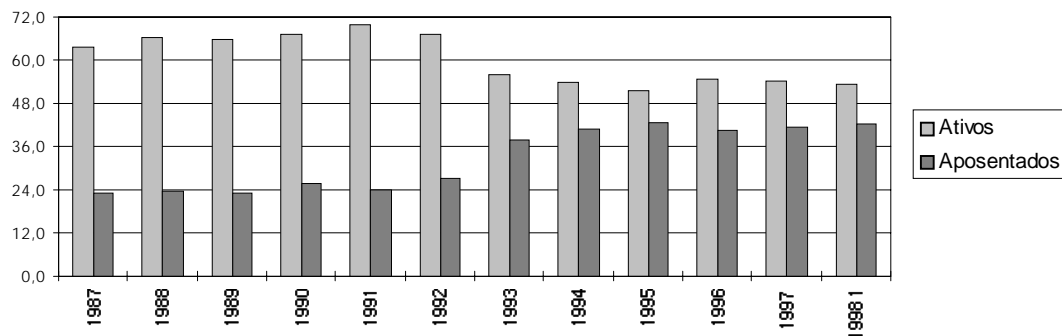

# DESPESAS

## 1.8 - Variação Anual Acumulada da Despesa do Pessoal Civil do Poder Executivo

GRUPOS DE DESPESA	RS mil		
	1998 jan a set	% var. em rel. ao mesmo per. ano ant.	Contribuição p/ variação (%)
<b>ATIVOS</b>	<b>7.274.742</b>	<b>4,4</b>	<b>34,8</b>
Vencimento Básico	1.680.917	1,5	2,8
Grat. de Cargos - GAE/GDP/etc	3.642.738	9,3	35,5
Peric.-Insal.-Especiais-Expostas	135.864	-5,2	-0,9
Grat. de Função - DAS/FG/etc	263.135	17,6	4,5
Anuênios	144.213	-3,0	-0,5
Décimos	228.652	2,3	0,6
Hora Extra	6.078	-32,9	-0,3
Outras despesas variáveis	146.679	-26,2	-5,9
Desp. Variáveis- Pes. Militar	4.214	13,9	0,1
Obrigações Patronais	753.913	3,4	2,9
Férias	52.014	-23,8	-1,9
13º Salário	216.328	-7,7	-2,1
<b>APOSENTADOS E PENSIONISTAS</b>	<b>7.727.784</b>	<b>8,0</b>	<b>65,3</b>
Aposentados	5.200.350	7,9	43,4
Pensionistas	2.116.022	8,8	19,5
13º Salário - Apos. e Pens.	411.412	5,5	2,4
<b>Despesas de Exercícios Anteriores</b>	<b>65.252</b>	<b>-59,2</b>	<b>-10,8</b>
<b>Folha Suplementar</b>	<b>83.578</b>	<b>113,5</b>	<b>5,1</b>
<b>Sentenças Judiciárias</b>	<b>1.425.948</b>	<b>3,6</b>	<b>5,6</b>
<b>SUBTOTAL</b>	<b>16.577.304</b>	<b>5,6</b>	<b>100,0</b>
<b>Empresas Estatais</b>	<b>788.814</b>		
<b>T O T A L</b>	<b>17.366.118</b>		

Fonte: SIAPE.

Obs: A partir de abr/97-Empresas Estatais começaram a ser pagas pelo Siape, não estando ainda em sua totalidade.

## 2.1 - Quantitativo de Servidores Cíveis Federais da União por Poderes de 1991 a 1997

		1991	1992	1993	1994	1995	1996	1997
<b>PODER EXECUTIVO</b>								
<b>- Cíveis</b>								
<b>- Administração Direta</b>	Ativos	154.958	173.891	178.225	181.494	244.961	241.947	225.700
	Inativos	160.361	202.891	206.666	209.733	251.791	223.000	212.427
	Inst.Pensão	-	5.829	62.821	104.185	104.744	135.867	144.114
	<b>TOTAL</b>	<b>315.319</b>	<b>382.611</b>	<b>447.712</b>	<b>495.412</b>	<b>601.496</b>	<b>600.814</b>	<b>582.241</b>
<b>- Autarquias</b>	Ativos	321.738	324.125	301.844	279.383	208.994	212.226	203.854
	Inativos	72.500	87.697	90.086	94.502	114.179	126.553	129.518
	Inst.Pensão	-	4.676	21.786	25.688	23.224	37.202	38.767
	<b>TOTAL</b>	<b>394.238</b>	<b>416.498</b>	<b>413.716</b>	<b>399.573</b>	<b>346.397</b>	<b>375.981</b>	<b>372.139</b>
<b>- Fundações</b>	Ativos	121.679	122.854	112.829	122.143	113.734	106.680	102.171
	Inativos	12.014	15.448	16.982	19.070	28.123	28.346	30.677
	Inst.Pensão	-	757	5.969	7.187	5.825	8.846	9.439
	<b>TOTAL</b>	<b>133.693</b>	<b>139.059</b>	<b>135.780</b>	<b>148.400</b>	<b>147.682</b>	<b>143.872</b>	<b>142.287</b>
<b>- Empresas Públicas</b>	Ativos	37.106	36.688	36.280	36.042	35.932	32.068	30.420
	<b>TOTAL</b>	<b>37.106</b>	<b>36.688</b>	<b>36.280</b>	<b>36.042</b>	<b>35.932</b>	<b>32.068</b>	<b>30.420</b>
<b>- Soc.Economista Mista</b>	Ativos	20.553	19.927	19.394	16.101	7.248	8.729	5.117
	<b>TOTAL</b>	<b>20.553</b>	<b>19.927</b>	<b>19.394</b>	<b>16.101</b>	<b>7.248</b>	<b>8.729</b>	<b>5.117</b>
<b>- Militares</b>	Ativos	330.000	314.403	314.373	322.468	361.343	362.138	319.810
	Inativos	103.755	105.883	108.780	110.128	155.240	161.285	124.877
	Inst.Pensão	132.750	138.475	142.340	146.884	178.239	183.497	156.925
	<b>TOTAL</b>	<b>566.505</b>	<b>558.761</b>	<b>565.493</b>	<b>579.480</b>	<b>694.822</b>	<b>706.920</b>	<b>601.612</b>
<b>PODER LEGISLATIVO</b>								
	Ativos	15.016	-	17.043	12.365	12.999	17.644	19.137
	Inativos	8.050	-	3.439	3.552	3.472	3.427	4.847
	Inst.Pensão	1.433	-	-	-	1.924	1.673	2.205
	<b>TOTAL</b>	<b>24.499</b>	<b>-</b>	<b>20.482</b>	<b>15.917</b>	<b>18.395</b>	<b>22.744</b>	<b>26.189</b>
<b>PODER JUDICIÁRIO</b>								
	Ativos	-	-	-	65.132	64.561	70.559	75.664
	Inativos	-	-	-	13.712	14.831	11.916	13.231
	Inst.Pensão	-	-	-	-	3.122	4.088	4.807
	<b>TOTAL</b>	<b>-</b>	<b>-</b>	<b>-</b>	<b>78.844</b>	<b>82.514</b>	<b>86.563</b>	<b>93.702</b>
<b>TOTAL GERAL</b>								
	Ativos	-	-	-	1.035.128	1.049.772	1.051.991	981.873
	Inativos	-	-	-	450.697	567.636	554.527	515.577
	Inst.Pensão	-	-	-	283.944	685.669	742.040	681.184
	<b>TOTAL</b>	<b>-</b>	<b>-</b>	<b>-</b>	<b>1.769.769</b>	<b>2.303.077</b>	<b>2.348.558</b>	<b>2.178.634</b>

Elaborado: MARE

Fonte: SRH/MARE, SOF/MPO e STN/MF

Pessoal Civil, Administração Direta, Autarquias e Fundações

Fonte: 1991 e 1992 SIPEC; 1993 e 1994 SRH/MARE; 1995, 1996 e 1997 SIAPE;

Em 1993 e 1994, a abertura para a administração Direta, Autarquias e Fundações está estimada a partir da distribuição percentual disponível de meses específicos de cada um destes anos;

Os dados de 1995, 1996 e 1997 refere-se ao mês de dezembro dos respectivos anos;

A conversão dos instituidores de pensão dos sistemas DATAPREV/INSS e APSIS/MF para o SIAPE começou no ano de 1992 e foi gradativa ao longo do tempo.

**Obs.: Empresas Públicas e sociedade de economia mista**

- Fonte: 1991/1994 - SEST/MPO;

- Fonte: 1995 - SOF/MPO;

- Fonte: 1996/1997 - STN/MF.

- Os aposentados e Instituidores de Pensão são pagos pela Previdência Social (DATAPREV/INSS);

- Os quantitativos de funcionários referem-se somente aqueles pagos pelo Tesouro Nacional.

**Obs.: Pessoal Militar**

- Fonte: 1991/1995 - EMFA

- Fonte: 1996/1997 - SIAFI/MF

**Obs.: Poder Legislativo**

- Fonte: 1991 - REL. CPI PREV; 1993 - Documento internos relativos a prestação de contas do TCU; 1994 - LDO e 1995 - Portarias DOU., LDO/95 e ADMP;

- Fonte: 1996/1997 - SIAFI/MF

- Os dados relativos a 1992 não foram fornecidos;

- Incluem cargos comissionados de livre provimento.

**Obs.: Poder Judiciário**

- Fonte: 1991/1995 - SOF/MPO e ADMP

- Fonte: 1996/1997 - SIAFI/MF

## 2.2 - Evolução do Quantitativo de Servidores Civis

	<i>Civis do Poder Executivo</i> <sup>1</sup>	<i>Civis do Poder Executivo + Empregados das Estatais</i> <sup>2</sup>
1988	705.548	
1989	712.740	1.488.608
1990	628.305	1.312.682
1991 <sup>3</sup>	598.375	1.238.817
1992 <sup>4</sup>	620.870	1.261.037
1993	592.898	1.236.538
1994	583.020	1.216.058
1995	567.689	1.140.711
1996	545.656	1.058.983
1997	531.725	994.805
1998 <sup>5</sup>	518.870	

Elaborado: MARE.

Fonte: MARE e MPO.

1 - Número de servidores civis ativos do Poder Executivo (adm. direta, autarquias e fundações).

- Até 1991, uma parcela significativa destes servidores eram celetistas.

2 - Inclui servidores civis ativos do Poder Executivo e empregados das estatais.

3 - Em 1991 => ocorreu desligamento de servidores - Gov. Collor.

4 - Em 1992 => ocorreu a reintegração dos servidores - Gov. Collor.

5 - Posição de setembro/98.

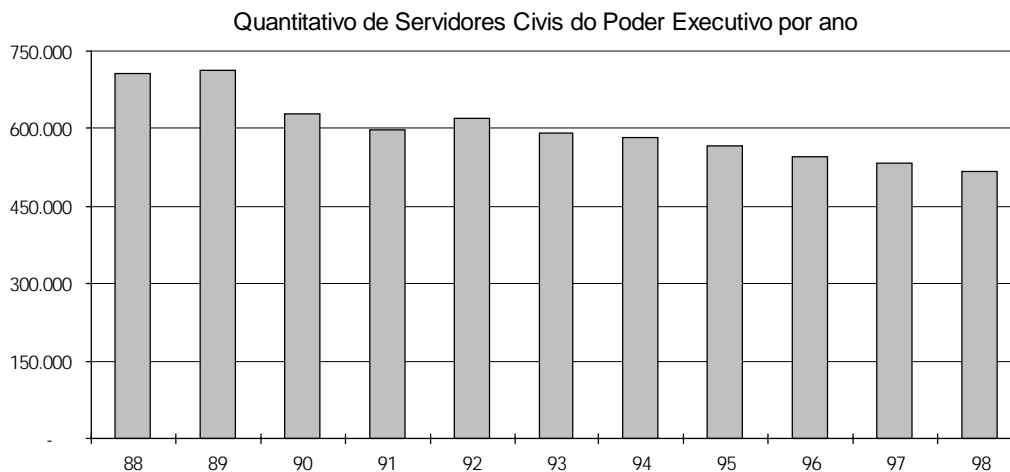

**2.3 - Distribuição dos Servidores Civis Ativos do Poder Executivo por Sexo e Faixa Etária**

**Posição - set/98**

Faixa Etária	Masculino		Feminino		Total	
	Quantid.	Part.%	Quantid.	Part.%	Quantid.	Part.%
Até 20	331	0,1	217	0,1	548	0,1
21 a 25	4.636	1,6	4.219	1,8	8.855	1,7
26 a 30	15.526	5,3	12.981	5,7	28.507	5,5
31 a 35	38.180	13,1	31.475	13,8	69.655	13,4
36 a 40	56.870	19,6	51.935	22,8	108.805	21,0
41 a 45	63.517	21,9	57.200	25,1	120.717	23,3
46 a 50	54.730	18,8	37.953	16,6	92.683	17,9
51 a 55	31.623	10,9	18.365	8,0	49.988	9,6
56 a 60	14.982	5,2	9.142	4,0	24.124	4,6
61 a 65	7.145	2,5	3.492	1,5	10.637	2,1
66 a 70	2.710	0,9	1.052	0,5	3.762	0,7
mais de 70	438	0,2	147	0,1	585	0,1
Não classificada <sup>1</sup>	2	0,0	2	0,0	4	0,0
<b>Total</b>	<b>290.690</b>	<b>100,0</b>	<b>228.180</b>	<b>100,0</b>	<b>518.870</b>	<b>100,0</b>

Fonte: MARE.

1 - Não constam informações s/ sexo e idade no cadastro SIAPE.

**Distribuição dos Servidores por Faixa Etária**

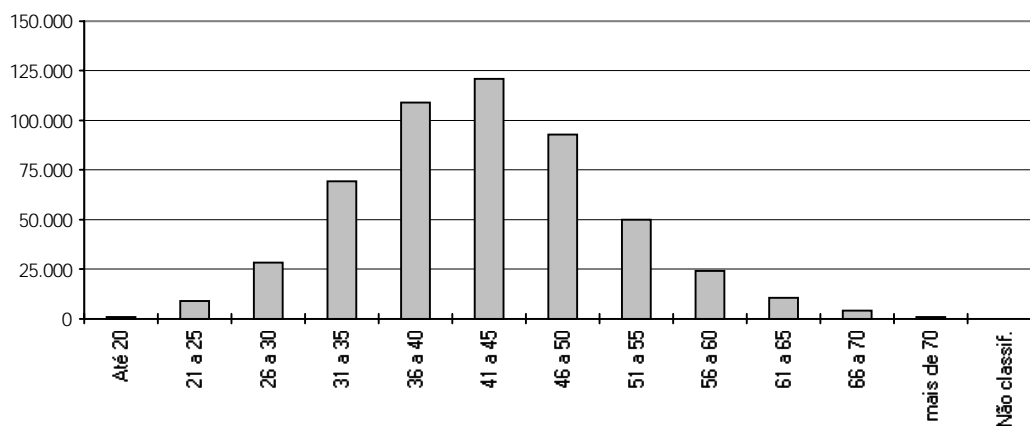

## 2.4 - Distribuição dos Servidores Civis Ativos do Poder Executivo por Nível de Escolaridade

Posição - set/98

Nível Escolaridade	Distribuição
Analfabeto	0,5%
Alfabetizado sem cursos regulares	0,6%
Primeiro grau incompleto	12,6%
Primeiro grau	8,4%
Segundo grau incompleto	4,0%
Segundo grau ou técnico	25,0%
Superior incompleto	4,4%
Superior	29,8%
Aperfeiçoamento / Espec. / Pós-Graduação	7,2%
Mestrado	4,7%
Doutorado <sup>1</sup>	3,0%
<b>Total</b>	<b>100,0%</b>

Fonte: SIAPE/MARE.

1 - Inclui Phd, Livre docência e Pós-doutorado.

Informação é solicitada quando o servidor ingressa no serviço público, significa que poderá não estar atualizada em decorrência da reduzida periodicidade da atualização desta informação.

## 2.5 - Distribuição dos Servidores Civis Ativos do Poder Executivo e dos Trabalhadores do Set. Privado por Nível de Escolaridade

Escolaridade	% Privado <sup>1</sup>	% Serv.Público <sup>2</sup>
Analfabeto	4,6	1,1
1º grau incompleto	41,4	12,6
1º grau completo	12,9	8,4
2º grau incompleto	5,7	4,0
2º grau completo	19,6	25,0
Superior incompleto	4,1	4,4
Superior completo	11,7	44,7
<b>Total</b>	<b>100,0</b>	<b>100,0</b>

Elaborado: MARE.

1 - Anuário Estatístico do IBGE- posição do 3º trimestre de 1996 das Regiões Metropolitanas de Recife, Salvador, Belo Horizonte, Rio de Janeiro, São Paulo e Porto Alegre.

2 - SIAPE/MARE, posição de set/98.

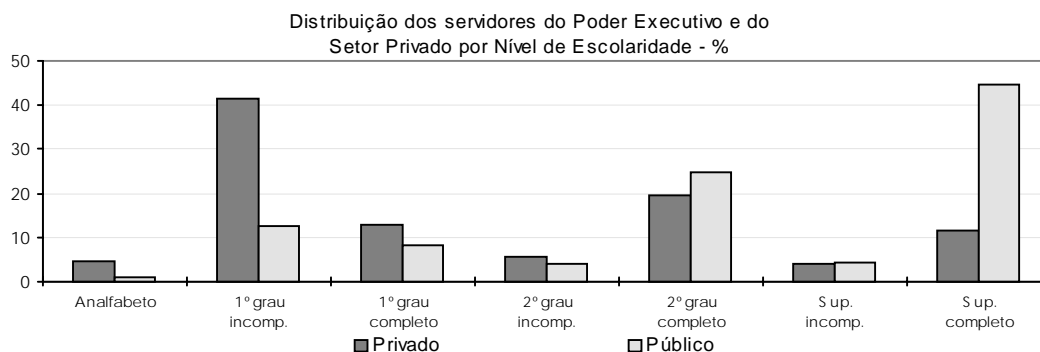



## 2.6 - Quantitativo de Servidores Civis do Poder Executivo por Nível de Escolaridade do Cargo e por Ministério <sup>1</sup>

**Posição - set/98**

	Superior		Intermediário		Auxiliar		Sem Informação <sup>2</sup>		Total	
	Qtde	%	Qtde	%	Qtde	%	Qtde	%	Qtde	%
Presidência <sup>3</sup>	1.375	25,6	1.381	25,7	96	1,8	2.526	47,0	5.378	100,0
EMFA	137	8,4	535	32,6	122	7,4	846	51,6	1.640	100,0
Ex-Ministérios	0	0,0	0	0,0	0	0,0	15	100,0	15	100,0
AGU	38	1,9	7	0,3	0	0,0	1.958	97,8	2.003	100,0
Ex-Territórios	8.943	36,2	13.575	54,9	2.197	8,9	0	0,0	24.715	100,0
Adm.Ref.Estado	418	31,7	471	35,8	34	2,6	394	29,9	1.317	100,0
Aeronautica	1.504	16,4	5.879	64,0	1.262	13,7	542	5,9	9.187	100,0
Agricultura	2.930	26,0	6.360	56,4	1.703	15,1	276	2,4	11.269	100,0
Assuntos Fundiários	1.456	24,1	4.340	71,7	3	0,0	251	4,1	6.050	100,0
Ciência e Tecnologia	2.050	46,3	2.117	47,8	74	1,7	191	4,3	4.432	100,0
Comunicações	102	7,2	827	58,4	5	0,4	482	34,0	1.416	100,0
Cultura	1.205	44,0	1.244	45,4	83	3,0	206	7,5	2.738	100,0
Educação	86.741	51,0	63.157	37,1	16.672	9,8	3.478	2,0	170.048	100,0
Esportes	27	16,9	76	47,5	2	1,3	55	34,4	160	100,0
Exército	2.048	16,6	8.457	68,6	1.758	14,3	63	0,5	12.326	100,0
Fazenda	10.676	37,7	16.052	56,8	714	2,5	841	3,0	28.283	100,0
Ind. e Comércio	688	29,0	1.295	54,5	51	2,1	341	14,4	2.375	100,0
Justiça	1.716	7,6	19.805	87,2	490	2,2	691	3,0	22.702	100,0
Marinha	1.517	13,4	7.546	66,4	1.693	14,9	601	5,3	11.357	100,0
Meio-Ambiente	2.258	26,9	5.601	66,7	185	2,2	358	4,3	8.402	100,0
Minas e Energia	498	25,3	1.017	51,7	37	1,9	415	21,1	1.967	100,0
Planejamento	2.328	18,8	9.214	74,4	32	0,3	817	6,6	12.391	100,0
Previdência	10.968	24,7	32.923	74,0	178	0,4	424	1,0	44.493	100,0
Relações Exteriores	1.858	58,5	1.273	40,1	5	0,2	40	1,3	3.176	100,0
Saúde	33.562	28,4	81.962	69,3	1.222	1,0	1.532	1,3	118.278	100,0
Trabalho	3.631	46,1	3.865	49,1	55	0,7	322	4,1	7.873	100,0
Transporte	908	18,6	3.592	73,6	40	0,8	339	6,9	4.879	100,0
<b>Total</b>	<b>179.582</b>	<b>34,6</b>	<b>292.571</b>	<b>56,4</b>	<b>28.713</b>	<b>5,5</b>	<b>18.004</b>	<b>3,5</b>	<b>518.870</b>	<b>100,0</b>

Fonte: SIAPE/MARE.

1 - Não inclui aposentados e instituidores de pensão, sendo considerado só cargos ocupados.

2 - Não possui informação de escolaridade no cadastro SIAPE

3 - Inclui a Vice-Presidência, AEB, CNEN e a SAE.

**2.7 - Quantitativo dos Servidores Públicos Civis do Poder Executivo por Órgão e Situação de Vínculo<sup>1</sup>****Posição - set/98**

Estado	Ativos	%	Aposentados	%	Inst. Pensão	%	Total	%
Presidência <sup>2</sup>	5.378	82,2	972	14,9	189	2,9	6.539	100,0
EMFA	1.640	76,7	405	19,0	92	4,3	2.137	100,0
AGU	2.003	99,2	14	0,7	3	0,1	2.020	100,0
Ex-Ministérios	15	100,0	0	0,0	0	0,0	15	100,0
Ex-Territórios	24.715	67,8	7.676	21,1	4.042	11,1	36.433	100,0
Adm. e Ref. do Estado	1.317	83,2	232	14,7	34	2,1	1.583	100,0
Aeronautica	9.187	27,9	13.535	41,0	10.260	31,1	32.982	100,0
Agricultura	11.269	29,3	13.973	36,3	13.245	34,4	38.487	100,0
Assuntos Fundiários	6.050	54,0	4.295	38,4	853	7,6	11.198	100,0
Ciência e Tecnologia	4.432	71,0	1.581	25,3	233	3,7	6.246	100,0
Comunicações	1.416	3,2	22.055	49,2	21.359	47,6	44.830	100,0
Cultura	2.738	66,1	1.212	29,2	194	4,7	4.144	100,0
Educação	170.048	65,2	71.900	27,6	19.000	7,3	260.948	100,0
Esportes	160	94,1	10	5,9	0	0,0	170	100,0
Exército	12.326	32,3	14.194	37,2	11.662	30,5	38.182	100,0
Fazenda	28.283	38,0	26.808	36,0	19.284	25,9	74.375	100,0
Ind. e Comércio	2.375	71,8	759	23,0	173	5,2	3.307	100,0
Justiça	22.702	56,4	10.608	26,4	6.939	17,2	40.249	100,0
Marinha	11.357	34,9	10.955	33,7	10.199	31,4	32.511	100,0
Meio-Ambiente	8.402	34,0	11.013	44,6	5.278	21,4	24.693	100,0
Minas e Energia	1.967	49,7	1.320	33,3	672	17,0	3.959	100,0
Planejamento	12.391	55,0	8.457	37,5	1.683	7,5	22.531	100,0
Previdência	44.493	46,5	41.301	43,2	9.826	10,3	95.620	100,0
Relações Exteriores	3.176	60,9	1.316	25,2	724	13,9	5.216	100,0
Saúde	118.278	51,3	81.891	35,5	30.538	13,2	230.707	100,0
Trabalho	7.873	39,3	8.380	41,8	3.784	18,9	20.037	100,0
Transporte	4.879	5,3	37.366	40,3	50.549	54,5	92.794	100,0
<b>Total</b>	<b>518.870</b>	<b>45,8</b>	<b>392.228</b>	<b>34,7</b>	<b>220.815</b>	<b>19,5</b>	<b>1.131.913</b>	<b>100,0</b>

Elaborado: MARE.

1 - Inclui os servidores civis da administração direta, autarquias e fundações do Poder Executivo.

2 - Inclui Vice-Presidência, AEB, CNEN e SAE

## 2.8 - Quantitativo dos Servidores Públicos Civis Ativos do Poder Executivo por Órgão, segundo o Sexo<sup>1</sup>

Posição - set/98

Estado	Masculino		Feminino		Total	
	Qtde	Part. %	Qtde	Part. %	Qtde	Part. %
Presidência <sup>2</sup>	3.828	71,2	1.550	28,8	5.378	100,0
EMFA	865	52,7	775	47,3	1.640	100,0
AGU	968	48,3	1.035	51,7	2.003	100,0
Ex-Ministérios	4	26,7	11	73,3	15	100,0
Ex-Territórios	9.728	39,4	14.987	60,6	24.715	100,0
Adm. e Ref. do Estado	739	56,1	578	43,9	1.317	100,0
Aeronautica	5.983	65,1	3.204	34,9	9.187	100,0
Agricultura	8.692	77,1	2.577	22,9	11.269	100,0
Assuntos Fundiários	3.970	65,6	2.080	34,4	6.050	100,0
Ciência e Tecnologia	2.852	64,4	1.580	35,6	4.432	100,0
Comunicações	805	56,9	611	43,1	1.416	100,0
Cultura	1.440	52,6	1.298	47,4	2.738	100,0
Educação	90.437	53,2	79.611	46,8	170.048	100,0
Esportes	69	43,1	91	56,9	160	100,0
Exército	5.769	46,8	6.557	53,2	12.326	100,0
Fazenda	16.551	58,5	11.732	41,5	28.283	100,0
Ind. e Comércio	1.344	56,6	1.031	43,4	2.375	100,0
Justiça	18.297	80,6	4.405	19,4	22.702	100,0
Marinha	8.315	73,2	3.042	26,8	11.357	100,0
Meio-Ambiente	5.924	70,5	2.478	29,5	8.402	100,0
Minas e Energia	1.231	62,6	736	37,4	1.967	100,0
Planejamento	7.751	62,6	4.640	37,4	12.391	100,0
Previdência	18.399	41,4	26.094	58,6	44.493	100,0
Relações Exteriores	1.897	59,7	1.279	40,3	3.176	100,0
Saúde	67.132	56,8	51.146	43,2	118.278	100,0
Trabalho	4.262	54,1	3.611	45,9	7.873	100,0
Transporte	3.438	70,5	1.441	29,5	4.879	100,0
<b>Total</b>	<b>290.690</b>	<b>56,0</b>	<b>228.180</b>	<b>44,0</b>	<b>518.870</b>	<b>100,0</b>

Elaborado: MARE.

1 - Inclui os servidores civis da administração direta, autarquias e fundações do Poder Executivo.

2 - Inclui a Vice-Presidência, AEB, CNEN e SAE

# SERVIDORES

## 2.9 - Quantitativo de Servidores das Carreiras da Administração Pública Federal

Posição - set/98

Cargo / Carreira	Quantitativo de Servidores								
	Ativo		Aposentado		Instituidor de Pensão		Total Geral		
	Total	Feminino	Total	Feminino	Total	Feminino	Total	Feminino	
<b>Gestão</b>	- Analista de Orçamento / Finanças e Controle - NS	1.161	30,7%	1.454	53,1%	276	20,3%	2.891	41,0%
	- Gestor - NS	280	22,1%	1	0,0%	1	100,0%	282	22,3%
	- Supervisor Médico Peñcial - NS	186	36,6%	-	-	-	-	186	36,6%
	- Técnico de Planejamento - TP 1500 - NS	37	37,8%	83	54,2%	10	20,0%	130	46,9%
	- Técnico de Planejamento e Pesquisa - IPEA - NS	171	24,6%	258	24,8%	12	16,7%	441	24,5%
<b>Auditoria</b>	- Técnico de Orçamento / Finanças e Controle - NI	1.646	50,2%	1.047	62,5%	144	27,1%	2.837	53,5%
	- Auditor Fiscal do Tesouro Nacional - NS	7.086	26,6%	6.380	28,5%	6.834	4,3%	20.300	19,7%
<b>Diplomacia</b>	- Técnico do Tesouro Nacional - NI	6.692	42,3%	5.464	68,4%	1.835	21,3%	13.991	49,7%
	- 3º Secretário a Ministro 1ª Classe	969	18,5%	216	8,8%	271	1,5%	1.456	13,9%
	- Oficial de Chancelaria - NS	730	62,6%	309	77,3%	65	26,2%	1.104	64,6%
	- Assistente de Chancelaria - NI	650	56,3%	248	68,5%	52	23,1%	950	57,7%
	- Procurador Autárquico do INSS	903	41,6%	1.565	35,6%	612	4,9%	3.080	31,3%
<b>Jurídica</b>	- Procurador da Fazenda Nacional	405	34,6%	207	24,2%	77	0,0%	689	27,6%
	- Advogado/Assistente Jurídico AGU	36	36,1%	3	66,7%	-	-	39	38,5%
	- Advogado/Procurador de Autarquias e Fundações	2.091	41,8%	2.903	36,6%	701	5,6%	5.695	34,7%
	- Defensor Público	-	-	-	-	16	0,0%	16	0,0%
<b>Polícia Federal</b>	- Delegado - NS	549	11,5%	671	11,2%	213	0,5%	1.433	9,7%
	- Censor - NS <sup>1</sup>	20	65,0%	10	40,0%	6	50,0%	36	55,6%
	- Perito - NS	246	28,9%	138	32,6%	50	6,0%	434	27,4%
	- Escrivão - NI	1.030	25,8%	103	25,2%	61	3,3%	1.194	24,6%
	- Agente - NI	4.463	5,9%	2.004	2,7%	2.976	1,3%	9.443	3,8%
<b>Pesquisa em C &amp; T</b>	- Papiloscopista - NI	167	28,1%	122	19,7%	51	9,8%	340	22,4%
	- Analista - NS	1.846	52,7%	1.153	50,9%	48	27,1%	3.047	51,6%
	- Tecnologista - NS	4.153	40,7%	1.475	44,6%	63	14,3%	5.691	41,4%
	- Pesquisador - NS	2.093	41,3%	566	44,5%	46	26,1%	2.705	41,7%
	- Assistente - NI	7.202	40,4%	2.646	43,5%	250	16,0%	10.098	40,6%
	- Técnico - NI	9.202	35,1%	3.479	44,5%	202	13,4%	12.883	37,3%
	- Auxiliar Técnico - NA	72	34,7%	8	25,0%	1	0,0%	81	33,3%
<b>Tecnologia Militar</b>	- Auxiliar - NA	684	30,8%	177	22,6%	37	8,1%	898	28,3%
	- Engenheiro - NS	263	14,8%	37	5,4%	1	0,0%	301	13,6%
<b>Reforma Agrária</b>	- Engenheiro Agrônomo - NS	492	13,6%	230	7,0%	39	0,0%	761	10,9%
	- Fiscal de Cadastro e Tributação Rural - NS	117	51,3%	13	53,8%	1	0,0%	131	51,1%
	- Orientador de Assentamentos - NS	84	51,2%	11	45,5%	1	0,0%	96	50,0%
<b>Fiscalização</b>	- Fiscal de Contribuições Previdenciárias - INSS	3.976	46,3%	5.750	33,2%	2.783	4,1%	12.509	30,9%
	- Assistente Social - Mtb	22	100,0%	34	94,1%	2	50,0%	58	94,8%
	- Engenheiro - Mtb	350	27,7%	65	9,2%	25	0,0%	440	23,4%
	- Fiscal do Trabalho - Mtb	2.449	40,1%	2.136	40,9%	689	7,0%	5.274	36,1%
	- Médico do Trabalho - 40 horas - Mtb	303	23,8%	98	22,4%	41	4,9%	442	21,7%
	- Engenheiro Agrônomo - MAARA	763	11,7%	692	6,1%	702	1,3%	2.157	6,5%
	- Farmacêutico - MAARA	34	79,4%	18	44,4%	3	0,0%	55	63,6%
	- Químico - MAARA	42	64,3%	45	40,0%	23	4,3%	110	41,8%
	- Zootecnista - MAARA	13	15,4%	4	0,0%	1	0,0%	18	11,1%
	- Professor Superior (Auxiliar a Titular)	49.376	39,4%	22.964	39,8%	4.976	6,8%	77.316	37,4%
- Professor de 1ª e 2ª graus (A a E)	22.408	54,7%	8.333	60,2%	1.728	19,3%	32.469	54,2%	
<b>CVM</b>	- Advogado - NS	22	31,8%	6	83,3%	-	-	28	42,9%
	- Analista - NS	103	14,6%	45	31,1%	4	25,0%	152	19,7%
	- Inspetor - NS	55	10,9%	17	23,5%	4	0,0%	76	13,2%
	- Cargos de Nível Intermediário	140	45,7%	64	78,1%	3	66,7%	207	56,0%
<b>SUSEP</b>	- Analista Técnico - NS	126	33,3%	103	45,6%	11	9,1%	240	37,5%
	- Assistente Social - NS	1	100,0%	-	-	-	-	1	100,0%
	- Médico - NS	2	50,0%	-	-	1	0,0%	3	33,3%
	- Procurador Autárquico - NS	22	27,3%	26	57,7%	1	0,0%	49	42,9%
	- Cargos de Nível Intermediário	101	50,5%	186	48,9%	35	5,7%	322	44,7%
<b>PCC</b>	- Cargos de Nível Superior	75.447	47,7%	60.410	44,8%	20.341	7,4%	156.198	41,3%
	- Cargos de Nível Intermediário	251.711	47,0%	231.319	38,7%	143.627	7,0%	626.657	34,8%
	- Cargos de Nível Auxiliar	27.957	40,4%	22.975	14,5%	27.973	3,4%	78.905	19,8%
<b>DACTA</b>	- Cargos de Nível Superior	20	5,0%	5	0,0%	-	-	25	4,0%
	- Cargos de Nível Intermediário	205	21,0%	32	18,8%	8	12,5%	245	20,4%
<b>IPEA</b>	- Cargos de Nível Superior	49	38,8%	97	54,6%	1	100,0%	147	49,7%
	- Cargos de Nível Intermediário	196	32,7%	165	66,1%	8	37,5%	369	47,7%
<b>PC<sup>2</sup></b>	- Cargos de Nível Superior	81	18,5%	25	8,0%	111	4,5%	217	10,1%
	- Cargos de Nível Intermediário	1.002	25,3%	805	1,4%	1.985	1,6%	3.792	7,8%
<b>Min. da Justiça</b>	- Policial Rodoviário Federal - NI	8.164	5,6%	2.809	0,4%	712	2,2%	11.685	4,2%
	- Não Classificado <sup>3</sup>	2	50,0%	2	50,0%	4	25,0%	8	37,5%
	- Sem Cargo <sup>4</sup>	18.002	40,7%	17	47,1%	61	0,0%	18.080	40,6%
<b>Total</b>	<b>518.870</b>	<b>44,0%</b>	<b>392.228</b>	<b>38,5%</b>	<b>220.815</b>	<b>6,5%</b>	<b>1.131.913</b>	<b>34,8%</b>	

Fonte: MARE

NS - Nível Superior

NI - Nível Intermediário

NA - Nível Auxiliar

<sup>1</sup> Extinção, conforme Lei nº 9.688, de 06/07/98.

<sup>2</sup> Polícia Civil do Ex-Território

<sup>3</sup> Código de cargo não compatível no cadastro SIAPE

<sup>4</sup> Servidores sem vínculo e requisitados de outros órgãos da administração direta, autarquias, fundações, empresas e outras esferas

## 2.10 - Distribuição % dos Servidores das Carreiras Ativos por Faixa Etária da Administração Pública Federal

Cargo / Carreira	Faixa Etária						Não Classificado
	Até 30	31 a 40	41 a 50	51 a 60	Mais de 60		
<b>Gestão</b>	- Analista de Orçamento / Finanças e Controle - NS	26,0%	37,4%	29,4%	6,7%	0,5%	0,0%
	- Gestor - NS	43,2%	40,0%	13,2%	3,2%	0,4%	0,0%
	- Supervisor Médico Pericial - NS	5,4%	50,0%	37,1%	6,5%	1,1%	0,0%
	- Técnico de Planejamento - TP 1500 - NS	0,0%	0,0%	70,3%	24,3%	5,4%	0,0%
	- Técnico de Planejamento e Pesquisa - IPEA - NS	25,7%	29,8%	36,3%	7,6%	0,6%	0,0%
<b>Auditoria</b>	- Técnico de Orçamento / Finanças e Controle - NI	25,3%	40,9%	29,3%	4,0%	0,4%	0,0%
	- Auditor Fiscal do Tesouro Nacional - NS	7,2%	34,2%	40,7%	14,8%	3,0%	0,0%
<b>Diplomacia</b>	- Técnico do Tesouro Nacional - NI	23,3%	41,3%	29,6%	4,7%	1,1%	0,0%
	- 3º Secretário a Ministro 1ª Classe	12,2%	28,4%	28,3%	21,9%	9,3%	0,0%
	- Oficial de Chancelaria - NS	9,7%	28,4%	28,8%	26,4%	6,7%	0,0%
	- Assistente de Chancelaria - NI	0,3%	24,2%	50,8%	19,7%	5,1%	0,0%
	- Procurador Autárquico do INSS	25,8%	30,5%	29,5%	12,2%	2,1%	0,0%
<b>Jurídica</b>	- Procurador da Fazenda Nacional	21,2%	40,0%	21,5%	10,1%	7,2%	0,0%
	- Advogado/Assistente Jurídico AGU	13,9%	47,2%	19,4%	13,9%	5,6%	0,0%
	- Advogado/Procurador de Autarquias e Fundações	11,3%	27,5%	39,3%	16,5%	5,3%	0,0%
	- Defensor Público	0,0%	0,0%	66,7%	0,0%	33,3%	0,0%
<b>Polícia Federal</b>	- Delegado - NS	7,1%	31,9%	52,6%	8,0%	0,4%	0,0%
	- Censor - NS	0,0%	20,0%	45,0%	30,0%	5,0%	0,0%
	- Perito - NS	13,4%	30,1%	49,6%	6,5%	0,4%	0,0%
	- Escrivão - NI	24,5%	47,1%	28,2%	0,3%	0,0%	0,0%
	- Agente - NI	12,2%	47,6%	38,8%	1,3%	0,1%	0,0%
	- Papiloscopista - NI	0,0%	62,3%	35,3%	2,4%	0,0%	0,0%
<b>Pesquisa em C &amp; T</b>	- Analista - NS	4,0%	35,2%	50,6%	8,5%	1,7%	0,0%
	- Tecnologista - NS	3,3%	36,4%	50,6%	8,3%	1,4%	0,0%
	- Pesquisador - NS	1,6%	28,5%	53,3%	14,2%	2,3%	0,0%
	- Assistente - NI	4,7%	42,1%	39,4%	11,1%	2,7%	0,0%
	- Técnico - NI	4,2%	38,2%	47,2%	9,0%	1,5%	0,0%
<b>Tecnologia Militar</b>	- Auxiliar Técnico - NA	11,1%	37,5%	27,8%	22,2%	1,4%	0,0%
	- Auxiliar - NA	8,8%	32,6%	33,8%	20,3%	4,5%	0,0%
<b>Reforma Agrária</b>	- Engenheiro - NS	0,0%	38,4%	57,8%	3,4%	0,4%	0,0%
	- Engenheiro Agrônomo - NS	6,3%	18,1%	57,5%	16,7%	1,4%	0,0%
<b>Fiscalização</b>	- Fiscal de Cadastro e Tributação Rural - NS	0,0%	38,5%	48,7%	12,8%	0,0%	0,0%
	- Orientador de Assentamentos - NS	0,0%	41,7%	45,2%	13,1%	0,0%	0,0%
	- Fiscal de Contribuições Previdenciárias - INSS	7,0%	31,2%	54,2%	6,4%	1,3%	0,0%
	- Assistente Social - Mtb	0,0%	50,0%	36,4%	13,6%	0,0%	0,0%
	- Engenheiro - Mtb	2,0%	38,6%	52,9%	6,6%	0,0%	0,0%
	- Fiscal do Trabalho - Mtb	10,5%	32,1%	33,3%	19,4%	4,7%	0,0%
	- Médico do Trabalho - 40 horas - Mtb	0,7%	14,2%	70,6%	14,5%	0,0%	0,0%
	- Engenheiro Agrônomo - MAARA	0,0%	17,0%	51,4%	29,2%	2,4%	0,0%
	- Farmacêutico - MAARA	0,0%	20,6%	73,5%	2,9%	2,9%	0,0%
	- Químico - MAARA	0,0%	11,9%	64,3%	23,8%	0,0%	0,0%
<b>Docente</b>	- Zootecnista - MAARA	0,0%	23,1%	69,2%	7,7%	0,0%	0,0%
	- Professor Superior (Auxiliar a Titular)	8,3%	30,5%	40,7%	17,3%	3,1%	0,0%
<b>CVM</b>	- Professor de 1º e 2º graus (A e E)	10,4%	39,2%	39,4%	9,5%	1,4%	0,0%
	- Advogado - NS	50,0%	18,2%	27,3%	4,5%	0,0%	0,0%
	- Analista - NS	17,5%	23,3%	50,5%	7,8%	1,0%	0,0%
	- Inspetor - NS	16,4%	45,5%	27,3%	9,1%	1,8%	0,0%
<b>SUSEP</b>	- Cargos de Nível Intermediário	10,0%	45,7%	38,6%	5,7%	0,0%	0,0%
	- Analista Técnico - NS	17,5%	33,3%	37,3%	8,7%	3,2%	0,0%
	- Assistente Social - NS	0,0%	0,0%	100,0%	0,0%	0,0%	0,0%
	- Médico - NS	0,0%	50,0%	50,0%	0,0%	0,0%	0,0%
	- Procurador Autárquico - NS	27,3%	50,0%	4,5%	18,2%	0,0%	0,0%
<b>PCC</b>	- Cargos de Nível Intermediário	14,9%	36,6%	40,6%	6,9%	1,0%	0,0%
	- Cargos de Nível Superior	2,9%	22,9%	52,2%	19,1%	2,9%	0,0%
	- Cargos de Nível Intermediário	5,6%	38,5%	40,0%	13,3%	2,8%	0,0%
<b>DACTA</b>	- Cargos de Nível Auxiliar	8,4%	32,5%	34,1%	19,6%	5,4%	0,0%
	- Cargos de Nível Superior	0,0%	15,0%	70,0%	15,0%	0,0%	0,0%
<b>IPEA</b>	- Cargos de Nível Intermediário	0,0%	26,3%	69,8%	3,4%	0,5%	0,0%
	- Cargos de Nível Superior	2,0%	28,6%	67,3%	2,0%	0,0%	0,0%
<b>PC<sup>1</sup></b>	- Cargos de Nível Intermediário	5,1%	49,5%	42,3%	2,6%	0,5%	0,0%
	- Cargos de Nível Superior	0,0%	11,1%	67,9%	18,5%	2,5%	0,0%
<b>Min. da Justiça</b>	- Cargos de Nível Intermediário	1,0%	51,2%	37,6%	7,9%	2,3%	0,0%
	- Policial Rodoviário Federal - NI	28,8%	29,6%	30,6%	10,6%	0,4%	0,0%
	- Não Classificado <sup>2</sup>	0,0%	50,0%	0,0%	50,0%	0,0%	0,0%
	- Sem Cargo <sup>3</sup>	23,6%	26,6%	28,9%	15,2%	5,7%	0,0%
	<b>Total</b>	<b>7,3%</b>	<b>34,4%</b>	<b>41,1%</b>	<b>14,3%</b>	<b>2,9%</b>	<b>0,0%</b>

Fonte: MARE

NS - Nível Superior

NI - Nível Intermediário

NA - Nível Auxiliar

<sup>1</sup> Polícia Civil do Ex-Território<sup>2</sup> Código de cargo não compatível no cadastro SIAPE<sup>3</sup> Servidores sem vínculo e requisitos de outros órgãos da administração direta, autarquias, fundações, empresas e outras esferas

## 2.11 - Quantitativo dos Servidores Públicos Civis do Poder Executivo por UF e Situação de Vínculo<sup>1</sup>

Posição - set/98

Estado	Ativos	%	Aposentados	%	Inst. Pensão	%	Total	%
Acre	2.840	39,7	2.917	40,8	1.395	19,5	7.152	100,0
Alagoas	7.226	49,2	5.267	35,9	2.180	14,9	14.673	100,0
Amapá	9.973	70,9	2.779	19,8	1.316	9,4	14.068	100,0
Amazonas	9.414	65,2	3.660	25,3	1.372	9,5	14.446	100,0
Bahia	23.984	47,0	18.943	37,1	8.071	15,8	50.998	100,0
Ceará	17.187	40,3	17.622	41,3	7.883	18,5	42.692	100,0
Distrito Federal	44.865	39,3	26.771	23,5	42.416	37,2	114.052	100,0
Espírito Santo	8.634	50,8	6.402	37,6	1.973	11,6	17.009	100,0
Goiás	11.183	57,5	6.439	33,1	1.819	9,4	19.441	100,0
Maranhão	11.896	58,8	6.329	31,3	2.018	10,0	20.243	100,0
Mato Grosso	7.640	69,1	2.496	22,6	919	8,3	11.055	100,0
Mato Grosso do Sul	7.333	63,9	2.815	24,5	1.329	11,6	11.477	100,0
Minas Gerais	43.529	46,5	33.509	35,8	16.522	17,7	93.560	100,0
Pará	18.861	53,1	11.004	31,0	5.679	16,0	35.544	100,0
Paraíba	15.424	51,6	10.467	35,0	4.004	13,4	29.895	100,0
Paraná	15.813	49,1	11.509	35,7	4.879	15,2	32.201	100,0
Pernambuco	22.139	40,4	22.511	41,0	10.215	18,6	54.865	100,0
Piauí	6.927	44,9	6.129	39,7	2.370	15,4	15.426	100,0
Rio de Janeiro	110.365	37,0	117.133	39,3	70.801	23,7	298.299	100,0
Rio Grande do Norte	11.501	49,0	8.841	37,6	3.152	13,4	23.494	100,0
Rio Grande do Sul	27.835	49,5	20.584	36,6	7.849	13,9	56.268	100,0
Rondônia	14.725	84,0	1.591	9,1	1.214	6,9	17.530	100,0
Roraima	10.668	86,8	1.004	8,2	616	5,0	12.288	100,0
Santa Catarina	12.636	48,8	9.210	35,6	4.027	15,6	25.873	100,0
São Paulo	38.998	45,3	31.732	36,9	15.268	17,8	85.998	100,0
Sergipe	5.138	47,0	4.313	39,4	1.488	13,6	10.939	100,0
Tocantins	2.128	88,0	251	10,4	38	1,6	2.417	100,0
Sem informações <sup>2</sup>	8	80,0	0	0,0	2	20,0	10	100,0
<b>Total</b>	<b>518.870</b>	<b>45,8</b>	<b>392.228</b>	<b>34,7</b>	<b>220.815</b>	<b>19,5</b>	<b>1.131.913</b>	<b>100,0</b>

Elaborado: MARE.

1 - Inclui os servidores civis da administração direta, autarquias e fundações do Poder Executivo.

2 - Não consta informação no cadastro SIA PE.

## 2.12 - Quantitativo dos Servidores Públicos Civis do Poder Executivo por UF, segundo o Sexo<sup>1</sup>

Posição - set/98

Estado	Masculino		Feminino		TOTAL	
	Qtde	Part.%	Qtde	Part.%	Qtde	Part.%
Acre	2.018	71,1	822	28,9	2.840	100,0
Alagoas	4.122	57,0	3.104	43,0	7.226	100,0
Amapá	4.668	46,8	5.305	53,2	9.973	100,0
Amazonas	5.444	57,8	3.970	42,2	9.414	100,0
Bahia	14.568	60,7	9.416	39,3	23.984	100,0
Ceará	10.238	59,6	6.949	40,4	17.187	100,0
Distrito Federal	23.854	53,2	21.011	46,8	44.865	100,0
Espírito Santo	4.936	57,2	3.698	42,8	8.634	100,0
Goiás	6.528	58,4	4.655	41,6	11.183	100,0
Maranhão	7.301	61,4	4.595	38,6	11.896	100,0
Mato Grosso	4.860	63,6	2.780	36,4	7.640	100,0
Mato Grosso do Sul	4.487	61,2	2.846	38,8	7.333	100,0
Minas Gerais	25.128	57,7	18.401	42,3	43.529	100,0
Pará	11.987	63,6	6.874	36,4	18.861	100,0
Paraíba	8.932	57,9	6.492	42,1	15.424	100,0
Paraná	8.770	55,5	7.043	44,5	15.813	100,0
Pernambuco	12.733	57,5	9.406	42,5	22.139	100,0
Piauí	4.729	68,3	2.198	31,7	6.927	100,0
Rio de Janeiro	58.592	53,1	51.773	46,9	110.365	100,0
Rio Grande do Norte	6.969	60,6	4.532	39,4	11.501	100,0
Rio Grande do Sul	15.845	56,9	11.990	43,1	27.835	100,0
Rondônia	6.999	47,5	7.726	52,5	14.725	100,0
Roraima	4.438	41,6	6.230	58,4	10.668	100,0
Santa Catarina	7.437	58,9	5.199	41,1	12.636	100,0
São Paulo	20.520	52,6	18.478	47,4	38.998	100,0
Sergipe	3.084	60,0	2.054	40,0	5.138	100,0
Tocantins	1.500	70,5	628	29,5	2.128	100,0
Sem informações <sup>2</sup>	3	37,5	5	62,5	8	100,0
<b>Total</b>	<b>290.690</b>	<b>56,0</b>	<b>228.180</b>	<b>44,0</b>	<b>518.870</b>	<b>100,0</b>

Elaborado: MARE.

1 - Inclui os servidores civis da administração direta, autarquias e fundações do Poder Executivo.

2 - Não consta informação no cadastro SIA PE.

## 2.13 - Relação entre o Quantitativo dos Servidores Públicos Civis Ativos do Poder Executivo e a População dos Estados

*Posição - set/98*

<i>Estado</i>	<i>Quantidade</i> <sup>1</sup>	<i>% Part. s/ total de serv. públicos</i>	<i>% Part. s/ popul. do estado*</i>
Rio de Janeiro	110.365	21,27	0,83
Distrito Federal	44.865	8,65	2,47
Minas Gerais	43.529	8,39	0,26
São Paulo	38.998	7,52	0,11
Rio Grande do Sul	27.835	5,36	0,29
Bahia	23.984	4,62	0,19
Pernambuco	22.139	4,27	0,29
Pará	18.861	3,64	0,34
Ceará	17.187	3,31	0,25
Paraná	15.813	3,05	0,18
Paraíba	15.424	2,97	0,46
Rondônia	14.725	2,84	1,21
Santa Catarina	12.636	2,44	0,26
Maranhão	11.896	2,29	0,22
Rio Grande do Norte	11.501	2,22	0,44
Goiás	11.183	2,16	0,25
Roraima	10.668	2,06	4,31
Amapá	9.973	1,92	2,67
Amazonas	9.414	1,81	0,39
Espírito Santo	8.634	1,66	0,31
Mato Grosso	7.640	1,47	0,34
Mato Grosso do Sul	7.333	1,41	0,38
Alagoas	7.226	1,39	0,27
Piauí	6.927	1,34	0,25
Sergipe	5.138	0,99	0,32
Acre	2.840	0,55	0,59
Tocantins	2.128	0,41	0,20
Sem informações <sup>2</sup>	8	0,00	-
<b>Total</b>	<b>518.870</b>	<b>100,00</b>	<b>0,33</b> <sup>3</sup>

Elaborado: MARE.

1 - Inclui os servidores civis da administração direta, autarquias e fundações do Poder Executivo.

2 - Não consta informação no cadastro SIAPE.

3 - % do total de Servidores Públicos Federais Civis Ativos do Poder Executivo sobre a população do País.

\* IBGE-censo de 1996.

Participação sobre o total de servidores públicos - %

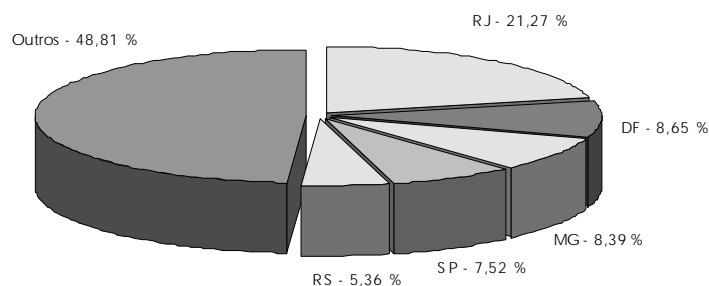



**2.14 - Quantidade de Servidores Civis Ativos Municipais, Estaduais e Federais**

Regiões Brasileiras	Servidores			TOTAL a+b+c	% de Part. do Total sobre PEA	% de Part. do Total sobre População
	Municipais <sup>1</sup>	Estaduais <sup>1</sup>	Federais <sup>2</sup>			
	a	b	c			
<b>Norte</b>	<b>101.577</b>	<b>285.657</b>	<b>82.019</b>	<b>469.253</b>	<b>10,8%</b>	<b>3,5%</b>
- Acre	5.752	23.206	3.088	32.046	23,6%	6,6%
- Amapá	694	3.950	10.142	14.786	12,6%	3,9%
- Amazonas	7.020	67.259	10.881	85.160	11,2%	3,6%
- Mato Grosso	23.260	33.436	8.568	65.264	5,7%	2,9%
- Pará	42.677	103.689	20.365	166.731	13,0%	3,0%
- Rondônia	14.492	29.361	15.854	59.707	16,4%	4,9%
- Roraima	265	1.953	10.898	13.116	16,2%	5,3%
- Tocantins	7.417	22.803	2.223	32.443	6,8%	3,1%
<b>Nordeste</b>	<b>644.123</b>	<b>589.816</b>	<b>134.688</b>	<b>1.368.627</b>	<b>6,5%</b>	<b>3,1%</b>
- Alagoas	46.279	50.120	8.044	104.443	9,1%	4,0%
- Bahia	125.244	159.760	27.352	312.356	5,2%	2,5%
- Ceará	104.242	21.256	17.939	143.437	4,5%	2,1%
- Maranhão	46.491	55.521	13.014	115.026	4,5%	2,2%
- Paraíba	76.396	60.391	17.306	154.093	10,1%	4,7%
- Pernambuco	110.016	98.173	25.067	233.256	7,0%	3,2%
- Piauí	58.910	39.627	7.638	106.175	8,0%	4,0%
- Rio Grande do Norte	52.999	60.518	12.432	125.949	10,7%	4,9%
- Sergipe	23.546	44.450	5.896	73.892	9,9%	4,5%
<b>Centro-Oeste</b>	<b>93.824</b>	<b>209.961</b>	<b>86.842</b>	<b>390.627</b>	<b>9,8%</b>	<b>4,7%</b>
- Distrito Federal	78	80.743	66.121	146.942	17,9%	8,1%
- Goiás	67.997	85.874	12.406	166.277	7,5%	3,7%
- Mato Grosso do Sul	25.749	43.344	8.315	77.408	8,1%	4,0%
<b>Sudeste</b>	<b>905.787</b>	<b>1.298.182</b>	<b>225.925</b>	<b>2.429.894</b>	<b>7,6%</b>	<b>3,6%</b>
- Espírito Santo	42.602	43.760	9.125	95.487	6,9%	3,4%
- Minas Gerais	255.253	246.208	48.537	549.998	6,7%	3,3%
- Rio de Janeiro	212.591	224.572	118.242	555.405	9,0%	4,1%
- São Paulo	395.341	783.642	50.021	1.229.004	7,5%	3,6%
<b>Sul</b>	<b>400.973</b>	<b>345.422</b>	<b>66.718</b>	<b>813.113</b>	<b>6,5%</b>	<b>3,5%</b>
- Paraná	174.233	145.989	18.161	338.383	7,3%	3,8%
- Rio Grande do Sul	160.930	148.069	32.611	341.610	6,5%	3,5%
- Santa Catarina	65.810	51.364	15.946	133.120	5,1%	2,7%
- Ignorado	124	-	-	-	-	-
<b>Total Brasil</b>	<b>2.146.408</b>	<b>2.729.038</b>	<b>596.192</b>	<b>5.471.638</b>	<b>7,4%</b>	<b>3,5%</b>

Elaborado: MARE

Fonte: Mtb/RAIS95, PNAD/IBGE, IPEA e MARE/SIAPE - considerado servidores ativos

Exclui: Empresas Públicas e Sociedade de Economia Mista.

1 - Inclui Poder Executivo, Autarquias, Fundações, Legislativo e Judiciário- Dados extraídos da RAIS/95

2 - Inclui Poder Executivo, Autarquias, Fundações, Legislativo e Judiciário- Dados extraídos da RAIS/96 e do SIAPE-jan/98

# CONCURSOS

## 3.1 - Ingressos no Serviço Público Federal - Por Concurso Público

Cargo / Carreira	Ingresso por Concurso Público					
	1995	1996	1997	1998 <sup>1</sup>	Total	
<b>Gestão</b>	- Analista de Orçamento - NS	0	39	28	92	159
	- Analista de Finanças e Controle - NS	45	83	92	176	396
	- Gestor - NS	0	52	84	0	136
	- Supervisor Médico Pericial - NS	0	0	0	170	170
	- Técnico de Planejamento e Pesquisa - IPEA - NS	0	33	25	36	94
	- Técnico de Finanças e Controle - NI	114	163	104	155	536
<b>Auditoria</b>	- Auditor Fiscal do Tesouro Nacional - NS	271	1	1.174	133	1.579
	- Técnico do Tesouro Nacional - NI	1.304	135	200	503	2.142
<b>Diplomacia</b>	- 3º Secretário a Ministro 1ª Classe	12	43	33	28	116
	- Oficial de Chancelaria - NS	5	41	0	131	177
	- Assistente de Chancelaria - NI	1	0	0	0	1
<b>Jurídica</b>	- Procurador Autárquico do INSS	2	3	180	121	306
	- Procurador da Fazenda Nacional	7	0	0	73	80
	- Advogado/Assistente Jurídico AGU	0	33	1	0	34
	- Advogado/Procurador de Autarquias e Fundações	128	112	182	95	517
<b>Polícia Federal</b>	- Delegado - NS	46	132	17	14	209
	- Perito - NS	21	76	12	5	114
	- Escrivão - NI	64	40	399	29	532
	- Agente - NI	0	264	585	58	907
<b>Pesquisa em C&amp;T</b>	- Analista - NS	29	85	48	70	232
	- Tecnologista - NS	88	140	106	90	424
	- Pesquisador - NS	61	60	57	59	237
	- Assistente - NI	168	161	21	43	393
	- Técnico - NI	134	218	34	62	448
	- Auxiliar Técnico - NA	5	2	0	0	7
	- Auxiliar - NA	112	0	0	1	113
<b>Reforma Agrária</b>	- Engenheiro Agrônomo - NS	0	0	71	0	71
<b>Fiscalização</b>	- Fiscal de Contribuições Previdenciárias - INSS	400	5	179	420	1.004
	- Engenheiro - Mtb	0	0	0	40	40
	- Fiscal do Trabalho - Mtb	532	483	16	3	1.034
	- Médico do Trabalho - 40 horas - Mtb	0	0	0	46	46
	- Engenheiro Agrônomo - MAARA	0	1	1	0	2
<b>Docente</b>	- Professor Superior	1.509	1.950	2.411	2.051	7.921
	- Professor de 1º e 2º graus	1.095	1.181	976	966	4.218
<b>CVM</b>	- Advogado - NS	1	0	6	6	13
	- Analista - NS	7	10	8	12	37
	- Inspetor - NS	3	8	12	5	28
	- Cargos de Nível Intermediário	16	0	0	0	16
<b>SUSEP</b>	- Analista Técnico - NS	0	34	0	0	34
	- Procurador Autárquico - NS	0	9	0	0	9
	- Cargos de Nível Intermediário	0	0	1	0	1
<b>PCC</b>	- Cargos de Nível Superior	3.447	1.695	854	768	6.764
	- Cargos de Nível Intermediário	8.059	1.328	1.041	907	11.335
	- Cargos de Nível Auxiliar	1.752	365	94	74	2.285
<b>IPEA</b> (demais cargos)	- Cargos de Nível Superior	0	0	1	0	1
	- Cargos de Nível Intermediário	4	0	0	0	4
<b>Min. da Justiça</b>	- Policial Rodoviário Federal - NI	233	942	2	0	1.177
<b>TOTAL</b>		<b>19.675</b>	<b>9.927</b>	<b>9.055</b>	<b>7.442</b>	<b>46.099</b>

Fonte: MARE

NS - Nível Superior

NI - Nível Intermediário

NA - Nível Auxiliar

<sup>1</sup> Posição 1998 - até setembro

## 3.2 - Ingressos no Serviço Público Federal no Plano de Classificação de Cargos - PCC Por Concurso Público

Cargo	Ingresso por Concurso Público				
	1995	1996	1997	1998 <sup>1</sup>	Total
<b>- Nível Superior</b>	<b>3.447</b>	<b>1.695</b>	<b>854</b>	<b>768</b>	<b>6.764</b>
- Administrador	241	58	20	15	334
- Assistente Social	72	36	44	37	189
- Bibliotecário / Bibliotecário-documentalista	65	123	48	33	269
- Cirurgião-Dentista / Odontólogo	57	7	12	10	86
- Contador	45	32	44	15	136
- Enfermeiro	911	257	190	148	1.506
- Engenheiro	156	56	94	55	361
- Farmacêutico / Farmacêutico-bioquímico	133	87	13	36	269
- Fisioterapeuta	62	23	6	5	96
- Fonoaudiólogo	17	2	1	2	22
- Médico	1.100	823	275	277	2.475
- Nutricionista	79	21	12	4	116
- Psicólogo	65	29	19	18	131
- Tec Ass. Educacionais / Tec. Ens. Orientação	113	28	26	84	251
- Outros	331	113	50	29	523
<b>- Nível Intermediário</b>	<b>8.059</b>	<b>1.328</b>	<b>1.041</b>	<b>907</b>	<b>11.335</b>
- Agente Administrativo	2.241	168	45	139	2.593
- Agente de Serviços de Engenharia	41	2	1	1	45
- Assistente Administração / Aux. Administrativo	750	39	43	87	919
- Auxiliar Biblioteca	49	2	0	1	52
- Auxiliar de Enfermagem	2.586	495	463	161	3.705
- Técnico Agropecuária / Oper.Máquinas Agrícolas	55	44	56	9	164
- Técnico de Contabilidade	144	74	42	16	276
- Técnico de Farmácia	42	6	14	3	65
- Técnico de Laboratório/Laboratorista-área	271	197	132	190	790
- Técnico em Enfermagem	400	77	73	95	645
- Técnico em Radiologia	114	55	13	6	188
- Outros	1.366	169	159	199	1.893
<b>- Nível Auxiliar</b>	<b>1.752</b>	<b>365</b>	<b>94</b>	<b>74</b>	<b>2.285</b>
- Auxiliar Agropecuária	15	78	19	6	118
- Auxiliar de Farmácia	40	18	2	3	63
- Auxiliar de Laboratório	138	41	26	14	219
- Auxiliar de Nutrição	77	39	4	1	121
- Auxiliar OpServ Diversos / Auxiliar Operacional	685	0	0	4	689
- Auxiliar Rural	2	18	12	0	32
- Cozinheiro / Copeiro / Auxiliar Cozinha	175	91	16	20	302
- Encanador / Marceneiro / Auxiliar Eletricista	86	1	0	1	88
- Operador de Máquina e Lavanderia	145	3	3	2	153
- Outros	389	76	12	23	500
<b>TOTAL</b>	<b>13.258</b>	<b>3.388</b>	<b>1.989</b>	<b>1.749</b>	<b>20.384</b>

Fonte: MARE

<sup>1</sup> Posição 1998 - até setembro

## 3.3 - Ingressos no Serviço Público Federal por Nível de Escolaridade Por Concurso Público

Nível	Ingresso por Concurso Público				Total
	1995	1996	1997	1998 <sup>1</sup>	
Superior					
- Professor	2.604	3.131	3.387	3.017	12.139
- Outros	5.105	3.178	3.187	2.593	14.063
- Total Nível Superior	7.709	6.309	6.574	5.610	26.202
Intermediário	10.097	3.251	2.387	1.757	17.492
Auxiliar	1.869	367	94	75	2.405
<b>TOTAL</b>	<b>19.675</b>	<b>9.927</b>	<b>9.055</b>	<b>7.442</b>	<b>46.099</b>

Fonte: MARE

<sup>1</sup> Posição 1998 - até setembro

**Ingressos no Serviço Público Federal  
Nível de Escolaridade - Por Concurso Público**

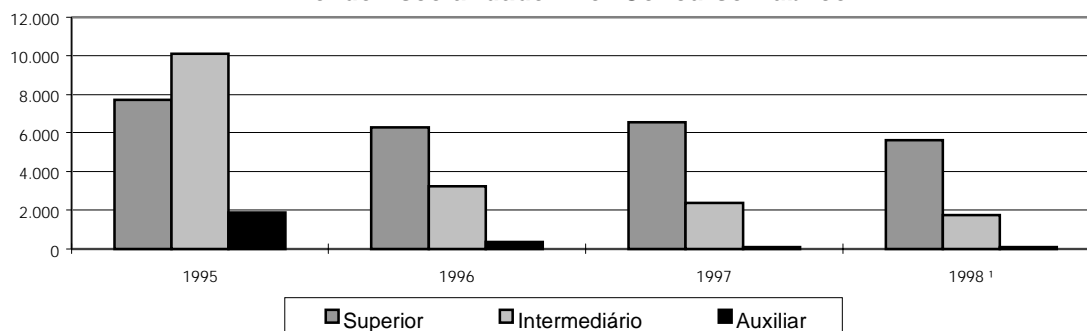

## 4.1 - Estrutura Salarial das Carreiras da Administração Pública Federal

### Posição - set/98

Cargo / Carreira	Vencimentos			
	Piso	Teto	% de Amplitude <sup>1</sup>	
<b>Gestão</b>	- Analista de Orçamento / Finanças e Controle / Gestor - NS	2.505,19	3.855,45	54
	- Técnico de Planejamento e Pesquisa do IPEA - NS	2.505,19	3.855,45	54
	- Técnico de Orçamento / Finanças e Controle - NI	912,35	1.649,41	81
<b>Auditoria</b>	- Auditor Fiscal do Tesouro Nacional - NS	4.439,01	4.718,70	6
	- Técnico do Tesouro Nacional - NI	2.026,09	2.238,81	10
<b>Diplomacia</b>	- 3º Secretário a Ministro 1ª Classe	3.538,11	5.427,52	53
	- Oficial de Chancelaria - NS	1.450,02	2.999,95	107
	- Assistente de Chancelaria - NI	360,39	1.112,78	209
<b>Jurídica</b>	- Procurador Autárquico do INSS	4.683,62	5.243,00	12
	- Procurador da Fazenda Nacional	5.193,57	5.452,72	5
	- Advogado/Assistente Jurídico AGU	4.547,31	5.165,30	14
	- Advogado/Procurador de Autarquias e Fundações	2.952,49	5.139,09	74
	- Defensor Público	4.645,42	5.313,63	14
<b>Polícia Federal</b>	- Delegado - NS	3.980,61	4.719,85	19
	- Censor - NS <sup>2</sup>	3.980,61	4.719,85	19
	- Perito - NS	3.980,61	4.719,85	19
	- Escrivão - NI	2.084,35	3.056,57	47
	- Agente - NI	2.084,35	3.056,57	47
<b>Pesquisa em C &amp; T</b>	- Papiloscopista - NI	2.084,35	3.056,57	47
	- Analista - NS	1.017,23	3.343,30	229
	- Tecnologista - NS	1.017,23	3.343,30	229
	- Pesquisador - NS	1.559,18	3.343,30	114
	- Assistente - NI	808,13	1.835,94	127
	- Técnico - NI	808,13	1.835,94	127
	- Auxiliar Técnico - NA	312,23	902,52	189
<b>Tecnologia Militar</b>	- Auxiliar - NA	312,23	902,52	189
	- Analista	1.480,82	3.240,59	119
<b>Reforma Agrária</b>	- Engenheiro	1.480,82	3.240,59	119
	- Engenheiro Agrônomo - NS	2.072,31	3.307,20	60
	- Fiscal de Cadastro e Tributação Rural - NS	2.013,60	3.199,99	59
<b>Fiscalização</b>	- Orientador de Assentamentos - NS	2.013,60	3.199,99	59
	- Fiscal de Contribuições Previdenciárias - INSS	4.439,01	4.718,70	6
	- Médico do Trabalho - 40 horas -Mtb	4.683,62	5.243,00	12
	- Assistente Social - Mtb	4.439,01	4.718,70	6
	- Engenheiro - Mtb	4.439,01	4.718,70	6
	- Fiscal do Trabalho - Mtb	4.439,01	4.718,70	6
	- Engenheiro Agrônomo - MAARA	2.072,31	3.307,20	60
	- Químico - MAARA	2.072,31	3.307,20	60
	- Farmacêutico - MAARA	2.072,31	3.307,20	60
	- Zootecnista - MAARA	2.013,60	3.199,99	59
	<b>Docente</b>	- Professor Superior (Auxiliar a Titular)	1.134,86	4.469,99
- Professor de 1º e 2º graus (A a E)		671,12	2.931,95	337
<b>CVM</b>	- Cargos de Nível Superior	3.152,63	4.718,70	50
	- Agente Executivo - NI	1.447,22	2.238,81	55
<b>SUSEP</b>	- Cargos de Nível Superior	3.600,13	4.718,70	31
	- Cargos de Nível Intermediário	1.648,59	2.238,81	36
<b>PCC</b>	- Cargos de Nível Superior	635,99	1.363,18	114
	- Cargos de Nível Intermediário	360,39	933,30	159
	- Cargos de Nível Auxiliar	191,41	534,90	179
<b>DACTA</b>	- Cargos de Nível Superior	2.013,60	3.199,99	59
	- Cargos de Nível Intermediário	924,34	1.685,23	82
<b>IPEA</b> (demais cargos)	- Cargos de Nível Superior	2.505,19	3.855,45	54
	- Cargos de Nível Intermediário	912,35	1.649,41	81
<b>Min. da Justiça</b>	- Policial Rodoviário Federal - NI	1.135,68	2.921,92	157
	- Analista - NS	2.666,52	7.088,06	166
<b>Banco Central</b>	- Procurador - NS	2.666,52	7.088,06	166
	- Técnico - NI	1.083,00	2.240,40	107
<b>Militares</b>	- Seg. Tenente a Almirante de Esquadra	2.102,91	5.893,25	180

Fonte: MARE

NS - Nível Superior

NI - Nível Intermediário

NA - Nível Auxiliar

<sup>1</sup> A amplitude corresponde à diferença percentual entre a menor e a maior remuneração de uma carreira

<sup>2</sup> Extinção, conforme Lei nº 9.688, de 06/07/98.

## 4.2 - Remuneração dos Servidores do Poder Executivo Média Anual

	Valores Reais - (base-dez/97) <sup>1</sup>						R\$
	<i>Procurador</i>	<i>Auditor</i>	<i>Analista</i>	<i>Diplomata</i>	<i>PCC</i>	<i>PCC</i>	<i>PCC</i>
	<i>Fazenda</i> <i>Nacional</i>	<i>Fiscal</i>	<i>SOF/Tesouro</i> <i>Gestor</i>	<i>( Ministro</i> <i>1ª Classe )</i>	<i>Nível</i> <i>Superior</i>	<i>Nível</i> <i>Intermed.</i>	<i>Nível</i> <i>Auxiliar</i>
1989	7.285	4.374	5.922	3.370	1.452	724	491
1990	8.258	8.258	4.031	3.819	1.536	821	556
1991	5.016	5.016	3.014	3.132	1.018	548	371
1992	5.007	4.775	2.105	2.438	896	489	335
1993	5.196	4.552	1.855	2.284	1.192	587	414
1994	4.733	4.108	1.746	2.111	1.435	722	495
1995	6.484	5.832	3.740	3.556	1.695	1.002	593
1996	5.639	5.075	3.739	4.147	1.466	867	513
1997	5.375	4.790	3.641	3.913	1.384	818	485
1998 <sup>2</sup>	5.465	4.756	3.868	4.324	1.355	819	473

Fonte: MARE.

Obs: foi utilizada a estrutura de remuneração das carreiras para o cálculo do salário médio.

1- Corrigido pelo INPC/IBGE.

2-Média de out/97 a set/98.

## 4.3 - Índice de Remuneração Média Real dos Servidores do Poder Executivo - Média Anual

	PCC - Nível Superior		Índice - Ponderado <sup>1</sup>	
	Índice	Variação %	Índice	Variação %
1989	100		100	
1990	106	5,8	121	20,9
1991	70	-33,8	79	-34,6
1992	62	-11,9	71	-10,0
1993	82	33,1	83	16,7
1994	99	20,4	96	15,6
1995	117	18,1	128	33,8
1996	101	-13,5	111	-13,1
1997	97	-4,1	106	-5,2
1998 <sup>2</sup>	95	-2,1	105	-0,5

Fonte: MARE.

1 - Com base nas carreiras da tabela 3.2.

2- Média de out/97 a set/98.

Índice ponderado da remuneração média real do servidor

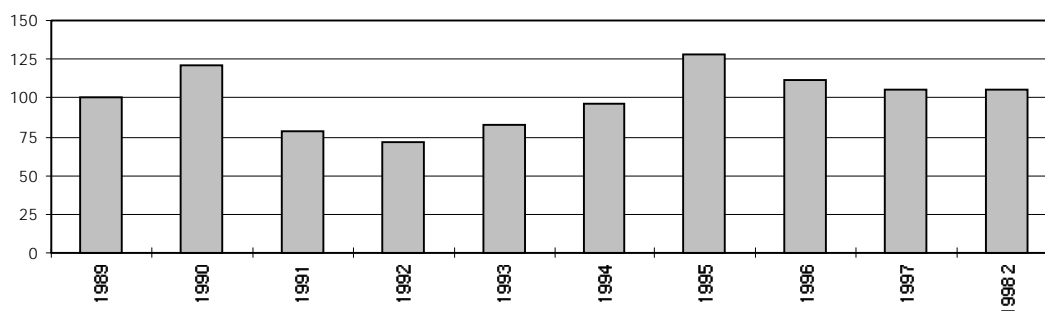

**4.4 - Comparação Salarial entre o Setor Público e o Privado****Posição - mai/95**

	Salário Médio		Diferença Públ. / Priv.
	S. Privado	S. Público	
Cargos Executivos	7.080	6.069	-14%
Cargos de Nível Superior	1.899	1.814	-5%
Cargos de Nível Técnico / Médio	926	899	-3%
Cargos Operacionais	437	635	45%

Fonte: SIAPE/MARE e Coopers &amp; Lybrand

Inicialmente, foram levantados os cargos com atribuições semelhantes no setor público (civil do executivo) e no privado. Para calcular a remuneração média de cada cargo, foi utilizado, no setor privado, o salário médio, independentemente do porte e da localidade das empresas; para o setor público, foi considerada a estrutura de remuneração e a distribuição de frequência dos servidores na escala salarial de cada cargo. Para os cargos de nível executivo, foi levantada uma amostra do valor da remuneração dos ocupantes de DAS de diversos níveis, considerando o diretor-presidente como DAS de Natureza Especial, Diretores como DAS-6 e Gerentes como DAS-5, exceto para os cargos da área jurídica, que têm uma estrutura hierárquica um pouco distinta. Não estão incluídos benefícios indiretos dos cargos.

1 - Valores atualizados pela inflação até mai/95.

## 5.1 - Quantidade, Idade e Remuneração Média dos ocupantes de DAS

### Posição - set/98

	<i>Qtd.</i> <i>Servidores</i>	<i>Idade</i> <i>Média</i>	<i>Remuneração</i> <i>Média</i> <sup>1</sup>	<i>Nível</i> <i>Superior</i>	<i>Sexo</i> <i>Fem.</i>	<i>Serv. Efetivo</i> <i>+ Requisitado</i> <sup>2</sup>
DAS-1	6.712	42	3.176	62,2%	45,9%	74,2%
DAS-2	5.731	43	3.747	70,2%	40,1%	71,6%
DAS-3	2.483	45	4.162	83,1%	38,6%	69,1%
DAS-4	1.662	47	5.446	90,1%	30,5%	57,8%
DAS-5	584	48	7.034	95,0%	16,4%	57,5%
DAS-6	133	51	8.178	98,5%	12,8%	51,1%
<b>Total</b>	<b>17.305</b>	<b>44</b>	<b>3.893</b>	<b>71,9%</b>	<b>40,2%</b>	<b>70,3%</b>

Fonte: SIAPE/MARE.

1 - Considerado a remuneração do cargo e da função; estão incluídos no cálculo dos valores somente os servidores efetivos + requisitados (Administração Pública Federal Direta, Autarquias e Fundações)

2 - Servidor Efetivo e Requisitado (Admin. Pública Federal Direta, Autarquias, Fundações, Estados, Municípios, DF, Empresas Públicas, Sociedade de Economia Mista, Tribunais, Câmara, Senado e Ministério Público.

## 5.2 - Perfil dos ocupantes de DAS, segundo o Nível de Escolaridade em %

### Posição - set/98

	<i>1º Grau</i>	<i>2º Grau</i>	<i>3º Grau</i>	<i>Especialização</i>	<i>Pós-Graduação</i> <sup>1</sup>
DAS-1	7,0	30,8	51,0	3,7	7,6
DAS-2	6,6	23,2	61,5	2,3	6,4
DAS-3	2,5	14,4	71,6	2,5	9,0
DAS-4	1,1	8,7	81,2	2,0	6,9
DAS-5	1,0	3,9	86,1	1,5	7,4
DAS-6	0,0	1,5	88,0	0,8	9,8
<b>Total</b>	<b>5,4</b>	<b>22,7</b>	<b>61,8</b>	<b>2,8</b>	<b>7,3</b>

Fonte: SIAPE/MARE.

1 - Incluído: Aperfeiçoamento, Mestrado, Doutorado, Phd, Livre Docência.

## 5.3 - Perfil dos ocupantes de DAS, segundo o Vínculo com a União

### Posição - set/98

<i>DAS</i>	<i>Servidor Efetivo</i> <i>+ Requisitado</i> <sup>1</sup>	<i>Requisitado de outros</i> <i>Órgãos e Esfera</i> <sup>2</sup>	<i>Sem</i> <i>Vínculo</i> <sup>3</sup>	<i>Aposentado</i>	<i>Total</i>
DAS-1	72,1%	2,1%	16,2%	9,6%	100,0%
DAS-2	67,0%	4,6%	17,5%	10,9%	100,0%
DAS-3	62,7%	6,4%	16,7%	14,2%	100,0%
DAS-4	46,9%	10,9%	26,4%	15,9%	100,0%
DAS-5	43,5%	14,0%	26,5%	15,9%	100,0%
DAS-6	38,3%	12,8%	34,6%	14,3%	100,0%
<b>Total</b>	<b>65,4%</b>	<b>4,9%</b>	<b>18,2%</b>	<b>11,6%</b>	<b>100,0%</b>

Fonte: SIAPE/MARE.

1 - Servidor Efetivo e Requisitado (Administração Pública Federal Direta, Autarquias e Fundações).

2 - Requisitado dos Estados, Municípios, DF, Empresas Públicas, Sociedade de Economia Mista, Tribunais, Câmara, Senado e Ministério Público.

3 - Sem cargo Público



## 5.4 - Perfil dos ocupantes de DAS, segundo o Sexo em %

Posição - set/98

D A S	Masculino	Feminino
DAS-1	54,1	45,9
DAS-2	59,9	40,1
DAS-3	61,4	38,6
DAS-4	69,5	30,5
DAS-5	83,6	16,4
DAS-6	87,2	12,8
Total	59,8	40,2

Fonte: SIAPE/MARE.

Perfil dos DAS segundo o sexo dos ocupantes em %

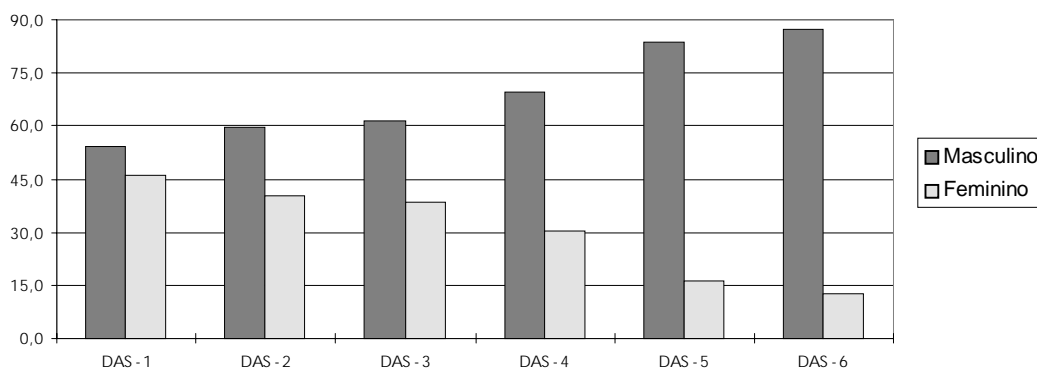

## 5.5 - Remuneração Média por Nível de DAS

Posição - set/98

R\$

	Parcela Rem. Média Referente ao Cargo	Parcela Rem. Média Referente à Função	Remuneração Média Global <sup>1</sup>
NES	4.270	3.156	7.426
DAS-6	6.304	1.874	8.178
DAS-5	5.298	1.735	7.034
DAS-4	4.074	1.372	5.446
DAS-3	3.334	828	4.162
DAS-2	3.017	731	3.747
DAS-1	2.531	645	3.176
Média Global	3.078	816	3.893

Fonte: SIAPE/MARE.

1 - Engloba a remuneração referente ao cargo e à função; o universo considerado no cálculo corresponde somente aos servidores efetivos.

## 6.1 - Evolução do Quantitativo de Aposentadorias Civis da União

	<i>Total</i> <i>Ano</i>	<i>Média</i> <i>Mensal</i>	<i>% Participação s/ Total</i>			
			<i>Integrais</i>	<i>Proporc.</i>	<i>Compulsória</i>	<i>Invalidez</i>
1991	46.196	3.850				
1992	21.190	1.766				
1993	14.199	1.183				
1994	17.601	1.467				
1995	34.253	2.854				
1996	27.546	2.296	43,4	47,9	1,0	7,8
1997	24.659	2.055	32,3	57,4	1,2	9,2
1998*	14.182	1.576	29,0	60,3	1,6	9,1

Elaborado: MARE.

Fonte: Diário Oficial da União e SIAFI.

- O levantamento inclui somente as aposentadorias publicadas no Diário Oficial.

- Em 1995, o número refere-se aos civis estatutários do Poder Executivo e entre 1991 e 1994, refere-se, além destes, também a uma parcela reduzida de servidores do Legislativo e do Judiciário.

\* Acumulado de jan/98 a set/98.

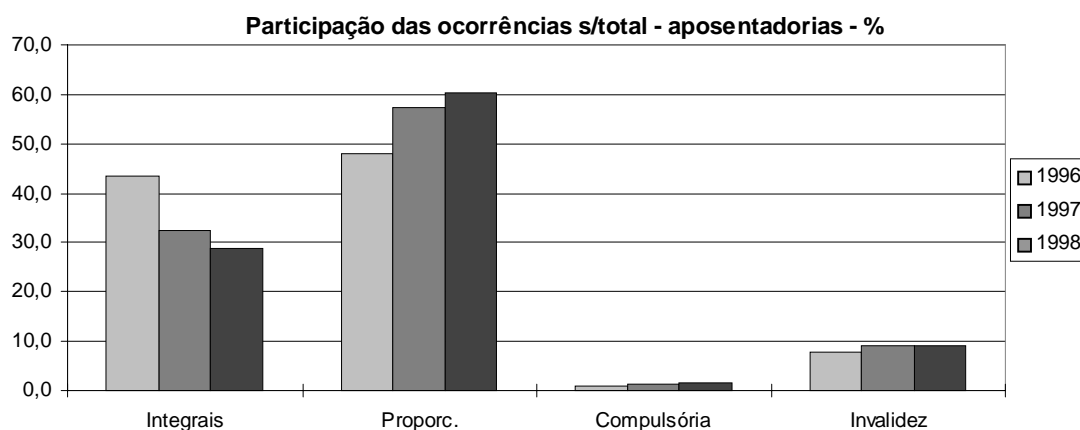

## 6.2 - Aposentadorias Integrais dos Civis do Executivo - Perfil segundo o sexo e idade média de aposentadoria

**Posição - set/98**

	<i>Masculino</i>	<i>Feminino</i>	<i>Ambos</i>
Distribuição	57,0%	43,0%	100,0%
Idade média	56	52	54

Fonte: SIAPE/MARE.

A amostra utilizada no cálculo corresponde à parcela dos servidores que possuem, em seu cadastro, a informação referente à data de sua aposentadoria.

**6.3 - Aposentadorias Proporcionais dos Civis do Executivo - Perfil segundo o sexo e idade média de aposentadoria**  
**Posição - set/98**

	<i>Masculino</i>	<i>Feminino</i>	<i>Ambos</i>
Distribuição	43,6%	56,4%	100,0%
Idade média	53	50	51

Fonte: SIAPE/MARE.

A amostra utilizada no cálculo corresponde à parcela dos servidores que possuem, em seu cadastro, a informação referente à data de sua aposentadoria.

**6.4 - Idade Média de Aposentadoria dos Servidores Civis do Poder Executivo - Distribuição % segundo a faixa etária**  
**Aposentadorias - Integrais**  
**Posição - set/98**

<i>Faixa Etária</i>	<i>Masculino</i>	<i>Feminino</i>	<i>Ambos</i>
A até 40	1,9	3,9	2,7
41 a 45	7,4	12,3	9,5
46 a 50	10,7	27,9	18,1
51 a 55	31,9	29,9	31,0
56 a 60	25,9	16,2	21,7
61 a 65	11,9	4,9	8,9
66 a 70	8,1	4,9	6,8
acima de 70	2,2	0,0	1,3
Total	100,0	100,0	100,0

Fonte: SIAPE/MARE.

- A amostra utilizada no cálculo corresponde à parcela dos servidores que possuem, em seu cadastro, a informação referente à data de sua aposentadoria.

- A existência de aposentadorias em idade inferior a 40 anos deve-se à imperfeições nas informações cadastrais.

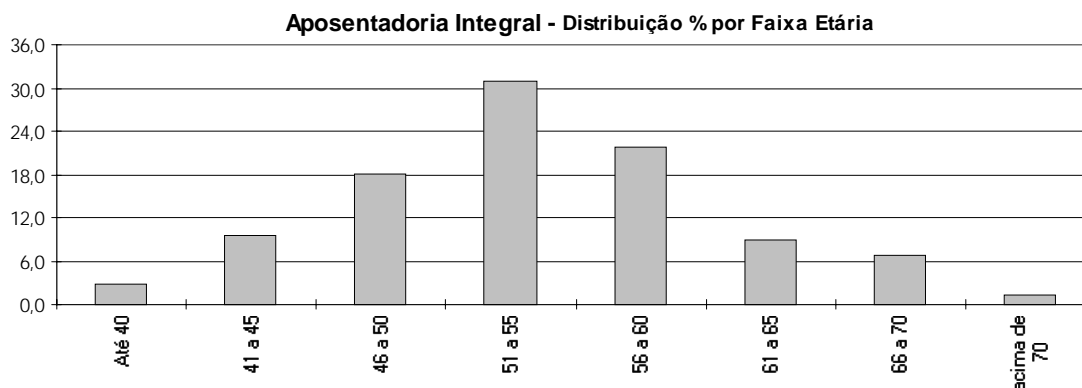

## 6.5 - Idade Média de Aposentadoria dos Servidores Civis do Poder Executivo - Distribuição % segundo a faixa etária Aposentadorias - Proporcionais

Posição - set/98

Faixa Etária	Masculino	Feminino	Ambos
Até 40	1,0	1,8	1,4
41 a 45	8,6	30,4	20,9
46 a 50	27,7	29,3	28,6
51 a 55	33,0	17,6	24,3
56 a 60	15,8	11,2	13,2
61 a 65	7,6	6,1	6,8
66 a 70	6,3	3,6	4,7
acima de 70	0,0	0,0	0,0
Total	100,0	100,0	100,0

Fonte: SIAPE/MARE.

- A amostra utilizada no cálculo corresponde à parcela dos servidores que possuem, em seu cadastro, a informação referente à data de sua aposentadoria.

- A existência de aposentadorias em idade inferior a 40 anos deve-se à imperfeições nas informações cadastrais.

Aposentadoria Proporcional - Distribuição % por Faixa Etária

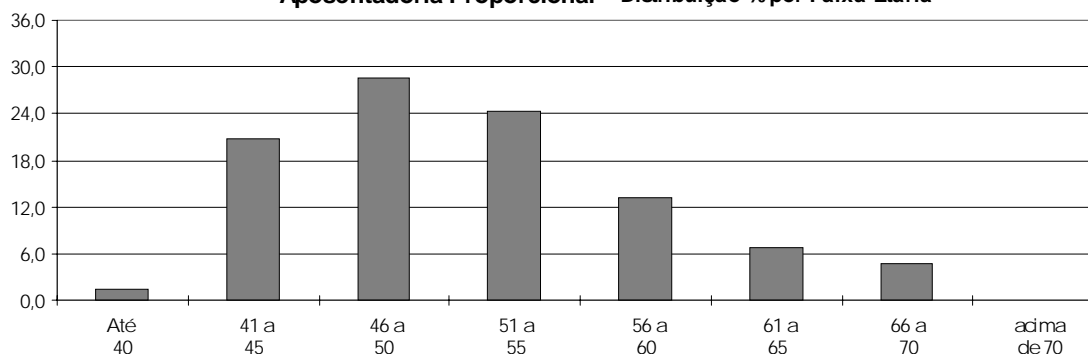

## 6.6 - Previdência no Serviço Público

Valores Nominais

R\$ milhões

	Previdência dos Servidores Públicos				INSS	Total Geral
	União	Estados	Municípios	Total		
<b>1997</b>						
Contribuição	2.583	3.360	354	6.297	44.148	50.445
Despesas <sup>1</sup>	18.352	15.933	2.683	36.968	46.876	83.844
<b>Resultado</b>	<b>(15.769)</b>	<b>(12.573)</b>	<b>(2.329)</b>	<b>(30.671)</b>	<b>(2.728)</b>	<b>(33.399)</b>
<b>1998</b>						
Contribuição	2.793	3.633	383	6.809	45.957	52.766
Despesas <sup>1</sup>	19.844	17.228	2.901	39.973	53.762	93.735
<b>Resultado</b>	<b>(17.051)</b>	<b>(13.595)</b>	<b>(2.518)</b>	<b>(33.165)</b>	<b>(7.805)</b>	<b>(40.970)</b>
<b>1999</b>						
Contribuição	2.996	3.897	411	7.304	47.898	55.202
Despesas <sup>1</sup>	20.640	17.919	3.017	41.576	59.632	101.208
<b>Resultado</b>	<b>(17.644)</b>	<b>(14.022)</b>	<b>(2.607)</b>	<b>(34.272)</b>	<b>(11.734)</b>	<b>(46.006)</b>

Elaborado: MARE

Fonte: MARE, MPAS, MF e INSS.

Para os dados de Estados e Municípios referentes ao ano de 1997 = MPAS/MF.

As estimativas das contribuições e despesas previdenciárias para Estados e Municípios, referentes a 1998 e 1999, foram calculadas supondo as taxas de crescimento utilizadas para o cálculo da União.

1 - Para União, Estados e Municípios considerado os aposentados e pensionistas e para o INSS os Benefícios Previdenciários.

**6.7 - Comparação entre Receita e Despesas dos Segurados do INSS e da União**

**Valores Anuais**

		Receita	Despesa c/ Benefício	Segurados	Beneficiários	Contribuição	Benefício
		em R\$ milhões		Mil		Média em R\$	
1995	INSS	39.446	40.527	50.627	15.728	779	2.577
	UNIÃO	2.588	19.821	991	844	2.612	23.481
	<b>TOTAL</b>	<b>42.034</b>	<b>60.348</b>	<b>51.618</b>	<b>16.572</b>	<b>814</b>	<b>3.642</b>
1996	INSS	44.626	45.777	54.421	16.518	820	2.771
	UNIÃO	2.861	18.350	981	855	2.918	21.462
	<b>TOTAL</b>	<b>47.487</b>	<b>64.127</b>	<b>55.402</b>	<b>17.373</b>	<b>857</b>	<b>3.691</b>
1997	INSS	45.308	48.403	54.291	17.474	835	2.770
	UNIÃO	2.654	18.837	948	900	2.801	20.924
	<b>TOTAL</b>	<b>47.962</b>	<b>67.240</b>	<b>55.239</b>	<b>18.374</b>	<b>868</b>	<b>3.660</b>

Elaborado: MARE

Fonte: SIAPE/MARE, SIAFI/MF e MPAS

Valores corrigidos pelo IGP-DI-FGV para dez/97.

INSS=> Receita: Receita Líquida da Previdência (arrecadação bancária), em 1997 inclui receita decorrente do "Simples";  
Despesa: Despesa apenas com benefícios, exclusive LOAS e despesa com servidores federais aposentados de MPAS

UNIÃO=> Despesa: inclui aposentados e pensionistas.

Contribuição média: Receita/Segurados

Benefício médio: Despesa/Beneficiários

**6.8 - Comparação entre Aposentadorias**

**Valores mensais, em salários mínimos - Média**

INSS <sup>1</sup>	1,8
Executivo (civis) <sup>2</sup>	13,7
Legislativo <sup>2</sup>	32,6
Judiciário <sup>2</sup>	34,0

Elaborado: MARE

Obs.: No caso do Executivo, Legislativo e Judiciário foi estimado o valor médio dos proventos dos últimos 12 meses. Para o INSS, o cálculo baseou-se em estimativas da receita, despesa, segurados e beneficiários

1- Posição jan/98.

2- Posição set/98.

**Comparação entre Aposentadorias em salários mínimos (valores mensais)**

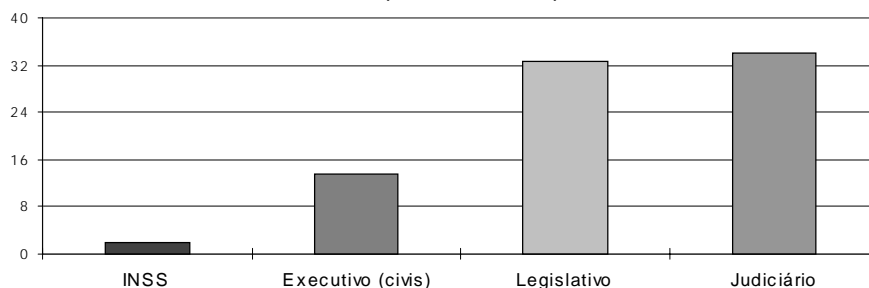

**7.1 - Relação entre Despesas de Aposentados e Pensionistas e o Total da Folha de Pessoal dos Estados**

	<i>Despesas com Aposentados e Pensionistas (em R\$ milhões)</i>	<i>% em relação ao total da folha</i>
Alagoas	15	41,0
Amazonas	18	28,0
Bahia	28	23,0
Ceará	20	21,0
Espírito Santo	31	37,0
Goiás	29	30,0
Maranhão	18	28,0
Mato Grosso	12	22,0
Mato Grosso do Sul	8	24,0
Minas Gerais	167	40,0
Pará <sup>3</sup>	20	25,0
Paraíba	19	34,0
Paraná	77	32,0
Pernambuco	45	38,0
Piauí	9	25,0
Rio de Janeiro <sup>3</sup>	151	40,0
Rio Grande do Norte	16	32,0
Rio Grande do Sul	115	44,0
Santa Catarina	35	25,0
São Paulo <sup>2</sup>	330	33,0
Sergipe	9	20,0
<b>Total</b>	<b>1.172</b>	

Elaborado: MARE

1- Não inclui os Estados do Acre, Amapá, Rondônia, Roraima, Tocantins e Distrito Federal por apresentarem em números inexpressivos de aposentados e pensionistas;

2- Considera apenas despesas com aposentados dos Três Poderes.

3- Dados de fevereiro/98.

## 7.2 - Gastos com Pessoal e Número de Servidores Estaduais

	Número de Servidores		Relação entre Gasto com Pessoal e Receita Líquida - %		
	Ativos e Aposentados	Mês Ref.	95	96	97
Acre <sup>4</sup>	32.500	Jul	73,0	69,0	53,6
Amapá <sup>2</sup>	10.600	Set	83,2	58,8	50,7
Amazonas <sup>1</sup>	61.930	Set	34,8	49,3	36,1
Alagoas <sup>2</sup>	45.498	Set	114,4	105,6	92,6
Bahia <sup>1</sup>	187.597	Set	57,0	56,0	52,9
Ceará <sup>3</sup>	115.000	Set	53,0	51,0	52,3
Distrito Federal <sup>1</sup>	112.884	Out	79,5	82,1	79,1
Espirito Santo <sup>5</sup>	70.610	Ano 96	68,6	67,3	68,1
Goiás <sup>2</sup>	142.874	Set	78,0	71,0	62,8
Maranhão <sup>2</sup>	97.291	Out	55,0	59,0	64,4
Minas Gerais <sup>1</sup>	476.000	Set	75,3	75,1	76,7
Mato Grosso <sup>3</sup>	45.063	Out	82,5	79,4	55,1
Mato Grosso do Sul <sup>1</sup>	51.000	Set	61,4	55,4	74,5
Pará <sup>1</sup>	116.768	Set	61,5	67,7	51,4
Paraná <sup>2</sup>	199.453	Out	74,9	76,8	70,5
Paraíba <sup>2</sup>	96.719	Set	63,0	59,0	50,6
Pernambuco <sup>3</sup>	164.345	Set	84,0	79,0	71,5
Piauí <sup>1</sup>	75.000	Set	87,0	69,0	72,5
Rondônia <sup>5</sup>	44.000	Set	72,0	65,0	68,0
Roraima <sup>3</sup>	21.000	Out	12,5	33,1	18,1
Rio de Janeiro <sup>1</sup>	406.594	Jul	92,6	87,5	78,7
Rio Grande do Norte <sup>1</sup>	93.000	Out	80,0	73,0	68,1
Rio Grande do Sul <sup>3</sup>	183.812	Set	86,4	86,8	83,6
São Paulo <sup>2</sup>	1.020.962	Set	63,3	65,8	63,6
Santa Catarina <sup>1</sup>	120.081	Set	76,6	72,0	67,4
Sergipe <sup>1</sup>	49.959	Ago	80,0	68,0	61,1
Tocantins <sup>3</sup>	34.133	Set	46,1	48,7	46,6
Média	-	-	70,2	67,8	62,6
<b>Total</b>	<b>4.074.673</b>				

Elaborado: MARE

Fonte: Fórum Nacional de Secretários de Estado da Administração e STN/MF. (dados orçamentários)

obs.:1997- Gasto Pessoal x RCL

1- Realizado de jan a nov.

2- Realizado de jan a out.

3- Realizado de jan a set.

4- Realizado de jan a jul.

5- Realizado de jan a jun.

Relação % entre gasto c/ pessoal dos Estados e Receita Líquida período de 1997

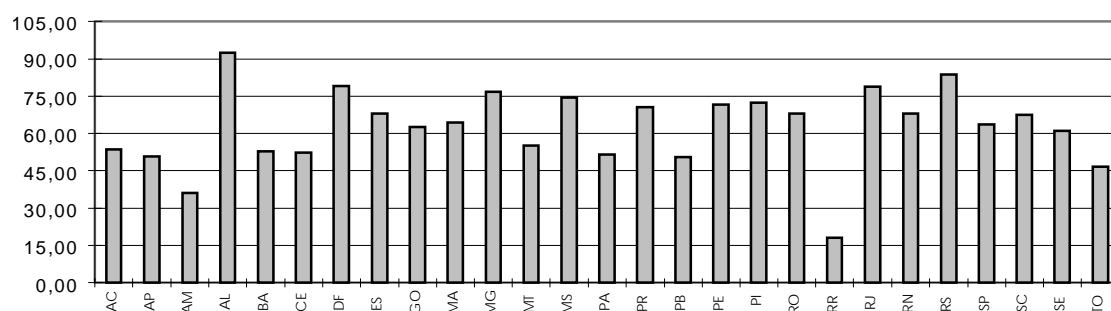

### 7.3 - Gastos com Pessoal e Número de Servidores das Capitais

Posição - abr/95

	<i>% Gasto Ativos / Folha Pgto.</i>	<i>% Núm. Ativos / Qtde. Servidores</i>	<i>% Gastos Pessoal / Receita</i>
Belém	79,0	76,4	
Belo Horizonte	88,4	81,6	64,0
Campo Grande	92,4	90,0	61,2
Cuiabá	95,9	97,3	65,0
Curitiba	84,1	86,1	44,6
Fortaleza	81,4	80,7	50,0
Manaus	93,7	93,2	29,7
Palmas de Tocantins	100,0	100,0	0,2
Rio Branco	98,3	99,2	82,5
Rio de Janeiro	74,1	73,7	62,1
São Paulo	79,8	82,9	41,4
Salvador	68,2	69,5	50,4
Vitória	88,3	90,6	58,0
<b>Total</b>	<b>79,7</b>	<b>80,1</b>	

Elaborado: MARE

Fonte: Secretaria de Administração da Prefeitura de Belo Horizonte

- A relação ativos/folha corresponde ao percentual da folha alocado para o pagamento de ativos.
- O restante é destinado aos aposentados e pensionistas. A relação ativos/quantidade de servidores corresponde à participação do número de ativos no total de servidores (que inclui ativos, aposentados e pensionistas).
- A relação entre gastos com pessoal (ativos, aposentados e pensionistas) e receita é calculada para os últimos doze meses encerrados em mai/95.

### 7.4 - Relação entre Gastos com Pessoal e Receita Líquida nos Estados

<i>Regiões</i>	<i>Média 84 / 88</i>	<i>Média 89 / 94</i>
Norte	61,5	55,1
Nordeste	52,2	49,5
Centro-Oeste	43,4	46,6
Sudeste	52,0	52,4
Sul	61,2	56,9
<b>Média</b>	<b>54,1</b>	<b>52,1</b>

Elaborado: MARE

Fonte: Tesouro Nacional, Relatório "Execução Orçamentária dos Estados e Municípios das Capitais - 1984/1993, 1985/1994 e 1986/1995"

- Os dados originais foram levantados nos balanços anuais dos estados e municípios, e estão corrigidos pela inflação.



## 7.5 - Relação entre Gastos com Pessoal e Receita Líquida nas Capitais

<i>Regiões</i>	<i>Média</i>	<i>Média</i>	<i>Ano</i>
	84 / 88	89 / 94	95
Norte	66,9	53,7	43,4
Nordeste	47,9	38,3	43,0
Centro-Oeste	59,3	44,2	46,3
Sudeste	56,3	44,1	33,0
Sul	54,8	52,9	43,8
<b>Média</b>	<b>57,1</b>	<b>46,7</b>	<b>41,9</b>

Elaborado: MARE

Fonte: Tesouro Nacional, Relatório "Execução Orçamentária dos Estados e Municípios das Capitais - 1984/1993, 1985/1994 e 1986/1995"

- Os dados originais foram levantados nos balanços anuais dos estados e municípios, e estão corrigidos pela inflação.

## 7.6 - Execução Orçamentária dos Municípios por Regiões

<i>Regiões</i>	<i>Receita</i>	<i>Despesa</i>	<i>% part. Desp. Pessoal</i>
	<i>Corrente<sup>1</sup></i>	<i>c/Pessoal</i>	<i>Receita Corrente<sup>1</sup></i>
Norte	1.439	553	38,4
Nordeste	5.641	2.165	38,4
Sudeste	21.110	7.703	36,5
Sul	5.508	2.494	45,3
Centro-Oeste	1.776	674	38,0
<b>BRASIL</b>	<b>35.474</b>	<b>13.589</b>	<b>38,3</b>

Elaborado: MARE

Fonte: MF/STN - Finanças do Brasil (Receita e Despesa dos Municípios - Ano 1995)

1 - Receita Corrente = Receita Tributária + Transf. Correntes

### 7.7 - Relação Despesas de Pessoal / Receita Corrente- Nº de Municípios por Estados (em 1995)

Regiões/Estados	Total	% de Desp. Pessoal s/ Receita Corrente <sup>1</sup>	
		Até 60%	Acima de 60%
<b>Norte</b>	<b>307</b>	<b>92,2</b>	<b>7,8</b>
- Acre	22	59,1	40,9
- Amapá	14	78,6	21,4
- Amazonas	32	96,9	3,1
- Pará	108	99,1	0,9
- Rondônia	21	52,4	47,6
- Roraima	1	100,0	0,0
- Tocantins	109	100,0	0,0
<b>Nordeste</b>	<b>1.463</b>	<b>95,0</b>	<b>5,0</b>
- Alagoas	98	100,0	0,0
- Bahia	412	95,9	4,1
- Ceará	178	98,3	1,7
- Maranhão	119	98,3	1,7
- Paraíba	171	96,5	3,5
- Pernambuco	121	66,9	33,1
- Piauí	141	99,3	0,7
- Rio Grande do Norte	150	98,7	1,3
- Sergipe	73	97,3	2,7
<b>Centro-Oeste</b>	<b>422</b>	<b>98,8</b>	<b>1,2</b>
- Distrito Federal	0	0,0	0,0
- Goiás	231	99,6	0,4
- Mato Grosso	117	98,3	1,7
- Mato Grosso do Sul	74	97,3	2,7
<b>Sudeste</b>	<b>1.501</b>	<b>93,4</b>	<b>6,6</b>
- Espírito Santo	67	80,6	19,4
- Minas Gerais	729	97,3	2,7
- Rio de Janeiro	80	57,5	42,5
- São Paulo	625	94,9	5,1
<b>Sul</b>	<b>1.020</b>	<b>88,4</b>	<b>11,6</b>
- Paraná	369	92,7	7,3
- Rio Grande do Sul	391	81,8	18,2
- Santa Catarina	260	92,3	7,7
<b>Total BRASIL</b>	<b>4.713</b>	<b>93,2</b>	<b>6,8</b>

Elaborado: MARE

Fonte: STN/MF - Finanças do Brasil (Receita e Despesa dos Municípios - Ano 1995)

1- Receita Corrente= Receita Tributária + Transf. Correntes.

**7.8 - Execução Orçamentária dos Estados e Capitais**

							R\$ milhões
		1986	1988	1990	1994	1995	95/88
		Var. %					
RECEITA	Tributária	42.722	31.726	44.324	47.135	57.409	81,0
	Fundos Partic.	4.208	3.119	5.727	6.244	8.067	158,6
	Total	46.930	34.845	50.051	53.379	65.476	87,9
DESPESA	Pessoal (Global)	23.259	18.826	25.103	23.410	30.558	62,3
	Poder Legislativo <sup>1</sup>	1.166	1.186	1.617	2.072	2.856	140,8
	Poder Judiciário <sup>1</sup>	3.062	2.568	3.934	5.118	7.053	174,6

Elaborado: MARE

Fonte: Tesouro Nacional, Relatório "Execução Orçamentária dos Estados e Municípios das Capitais - 1986/1995"

1- Consideradas as despesas totais destes poderes; entretanto, a maior parte de suas despesas corresponde a gastos com pessoal.

**7.9 - Relação entre Despesas com Pessoal e Receita Corrente - %**

	1986	1988	1990	1994	1995
Pessoal Total / Receita Corrente	55,1	53,6	54,8	50,9	47,9
Legislativo / Receita Corrente <sup>1</sup>	2,1	2,5	2,5	3,1	3,3
Judiciário / Receita Corrente <sup>1</sup>	5,4	5,4	6,1	7,5	8,2

Elaborado: MARE

Fonte: Tesouro Nacional, Relatório "Execução Orçamentária dos Estados e Municípios das Capitais - 1986/1995"

1- Consideradas as despesas totais destes poderes; entretanto, a maior parte de suas despesas corresponde a gastos com pessoal.



# **SERVIÇOS GERAIS**



**1.1 - Despesas de Custeio de Janeiro a Setembro de 1998<sup>1</sup>**  
**Por Ministério / Entidade**

Órgão Superior	Diárias (a)		Mat. Consumo <sup>3</sup> (b)		Passagens (c)		Consultoria (d)	
	R\$ mil	%	R\$ mil	%	R\$ mil	%	R\$ mil	%
Presidência <sup>2</sup>	3.146	4,5	10.669	15,3	2.601	3,7	0	0,0
Adm. e Ref. do Estado	397	3,2	354	2,9	609	5,0	142	1,2
Planejamento	6.300	8,2	2.882	3,8	3.115	4,1	299	0,4
AGU	287	5,8	334	6,7	121	2,4	0	0,0
Agricultura	11.012	6,4	21.010	12,2	8.490	4,9	328	0,2
Ciência e Tecnologia	3.619	4,3	4.120	4,8	6.107	7,2	2.556	3,0
Fazenda	31.964	6,8	8.703	1,9	15.658	3,3	1.563	0,3
Educação	18.915	3,0	67.348	10,6	18.052	2,8	601	0,1
Ind. e Comércio	4.088	5,7	1.422	2,0	3.287	4,6	27	0,0
Justiça	16.724	15,5	23.324	21,6	6.121	5,7	26	0,0
Minas e Energia	2.235	4,0	2.323	4,2	2.473	4,4	4.194	7,5
Previdência	33.777	9,8	6.950	2,0	9.046	2,6	0	0,0
Relações Exteriores	3.571	2,8	813	0,6	5.430	4,3	0	0,0
Saúde	20.998	3,3	70.598	11,2	12.323	1,9	608	0,1
Trabalho	5.843	3,2	1.604	0,9	3.694	2,0	0	0,0
Transporte	2.642	3,7	5.320	7,5	2.346	3,3	8.614	12,1
Comunicações	2.506	5,3	849	1,8	1.438	3,0	62	0,1
Cultura	889	2,8	875	2,8	3.290	10,3	0	0,0
Meio-Ambiente	7.466	9,1	5.542	6,8	3.255	4,0	246	0,3
<b>Total:</b>	<b>176.379</b>	<b>5,4</b>	<b>235.040</b>	<b>7,2</b>	<b>107.456</b>	<b>3,3</b>	<b>19.266</b>	<b>0,6</b>

Órgão Superior	Serv. Pes. Fís (e)		Locação m-d-o (f)		Serv. Pes. Jurid. <sup>4</sup> (g)		Total(a+b+c+d+e+f+g)	
	R\$ mil	%	R\$ mil	%	R\$ mil	%	R\$ mil	%
Presidência <sup>2</sup>	903	1,3	7.848	11,3	44.363	63,8	69.530	100
Adm. e Ref. do Estado	442	3,6	3.359	27,4	6.958	56,7	12.261	100
Planejamento	4.321	5,6	4.798	6,3	54.896	71,7	76.611	100
AGU	260	5,2	530	10,7	3.423	69,1	4.955	100
Agricultura	9.442	5,5	17.969	10,4	104.383	60,5	172.634	100
Ciência e Tecnologia	2.501	2,9	5.117	6,0	61.068	71,8	85.088	100
Fazenda	12.986	2,8	64.218	13,7	333.884	71,2	468.976	100
Educação	79.787	12,6	40.792	6,4	409.309	64,5	634.804	100
Ind. e Comércio	1.850	2,6	8.897	12,4	51.931	72,6	71.502	100
Justiça	5.067	4,7	11.076	10,3	45.532	42,2	107.870	100
Minas e Energia	3.233	5,8	2.830	5,1	38.585	69,1	55.873	100
Previdência	48.517	14,1	96.496	28,0	150.451	43,6	345.237	100
Relações Exteriores	40.565	32,1	163	0,1	75.842	60,0	126.384	100
Saúde	209.074	33,1	100.938	16,0	218.026	34,5	632.565	100
Trabalho	3.415	1,9	12.365	6,9	153.365	85,1	180.286	100
Transporte	593	0,8	7.562	10,7	43.869	61,8	70.946	100
Comunicações	389	0,8	3.443	7,3	38.515	81,6	47.202	100
Cultura	3.133	9,8	7.823	24,6	15.805	49,7	31.815	100
Meio-Ambiente	2.656	3,2	12.053	14,7	50.815	61,9	82.033	100
<b>Total:</b>	<b>429.134</b>	<b>13,1</b>	<b>408.277</b>	<b>12,5</b>	<b>1.901.020</b>	<b>58,0</b>	<b>3.276.572</b>	<b>100</b>

Fonte: SIAFI - Valores Nominais

1 - Orçamento Fiscal e da Seguridade Social (Gestão 10 000), Outras Despesas Correntes, Aplicações Diretas

Diárias - Pessoal Civil (3.3.4.9.0.14.00)

Material de Consumo (3.3.4.9.0.30.00, excluídos os detalhes 30.09; 30.17; 30.35 e 30.36)

Passagens e Despesas com Locomoção (3.3.4.9.0.33.00)

Serviços de Consultoria (3.3.4.9.0.35.00)

Outros Serviços de Terceiros - Pessoa Física (3.3.4.9.0.36.00)

Locação de Mão-de-Obra (3.3.4.9.0.37.00)

Outros Serviços de Terceiros - Pessoa Jurídica (3.3.4.9.0.39.00, excluídos os detalhes 39.50 e 39.57)

Créditos Empenhados Liquidados (292130201)

2 - Inclui despesas da Vice-Presidência e da SAE.

3 - Excluem-se os Materiais Farmacológicos (30.09), de Processamento de Dados (30.17), Laboratoriais (30.35) e Hospitalares (30.36).

4 - Excluem-se os Serviços Médico-Hospitalares e Odontológicos (39.50) e os Serviços de Processamento de Dados (39.57).

# CUSTEIO

## 1.2 - Despesas de Custeio de Janeiro a Setembro de 1998

### Por Área

Órgão Superior	A		B		C		D	
	Diárias		Mat. Consumo		Passagens		Consultoria	
	R\$ mil	%	R\$ mil	%	R\$ mil	%	R\$ mil	%
Geral	53.131	6,3	29297	3,5	30.789	3,7	2.250	0,3
Infra-estrutura	26.102	5,2	35.044	7,0	24.141	4,8	15.781	3,1
Social	97.146	5,0	170.699	8,8	52.526	2,7	1.235	0,1
<b>Total:</b>	<b>176.379</b>	<b>5,4</b>	<b>235.040</b>	<b>7,2</b>	<b>107.456</b>	<b>3,3</b>	<b>19.266</b>	<b>0,6</b>

Órgão Superior	E		F		G		Total	
	Serv. Pes. Físi.		Locação m-d-o		Serv. Pes. Juríd.			
	R\$ mil	%	R\$ mil	%	R\$ mil	%	R\$ mil	%
Geral	62.133	7,4	92.969	11,1	570.181	67,8	840.750	100,0
Infra-estrutura	18.008	3,6	45.818	9,1	338.351	67,2	503.245	100,0
Social	348.993	18,1	269.490	13,9	992.488	51,4	1.932.577	100,0
<b>Total:</b>	<b>429.134</b>	<b>13,1</b>	<b>408.277</b>	<b>12,5</b>	<b>1.901.020</b>	<b>58,0</b>	<b>3.276.572</b>	<b>100,0</b>

Fonte: SIAFI - Valores Nominais

Social	Infra-estrutura	Geral
Cultura	Comunicações	AGU
Justiça	Minas e Energia	Adm. e Ref. do Estado
Trabalho	Ind. e Comércio	Presidência <sup>1</sup>
Educação	Ciência e Tecnologia	Meio-Ambiente
Previdência	Agricultura	Planejamento
Saúde	Transporte	Relações Exteriores
		Fazenda

1 - Inclui despesas da Vice-Presidência e da SAE

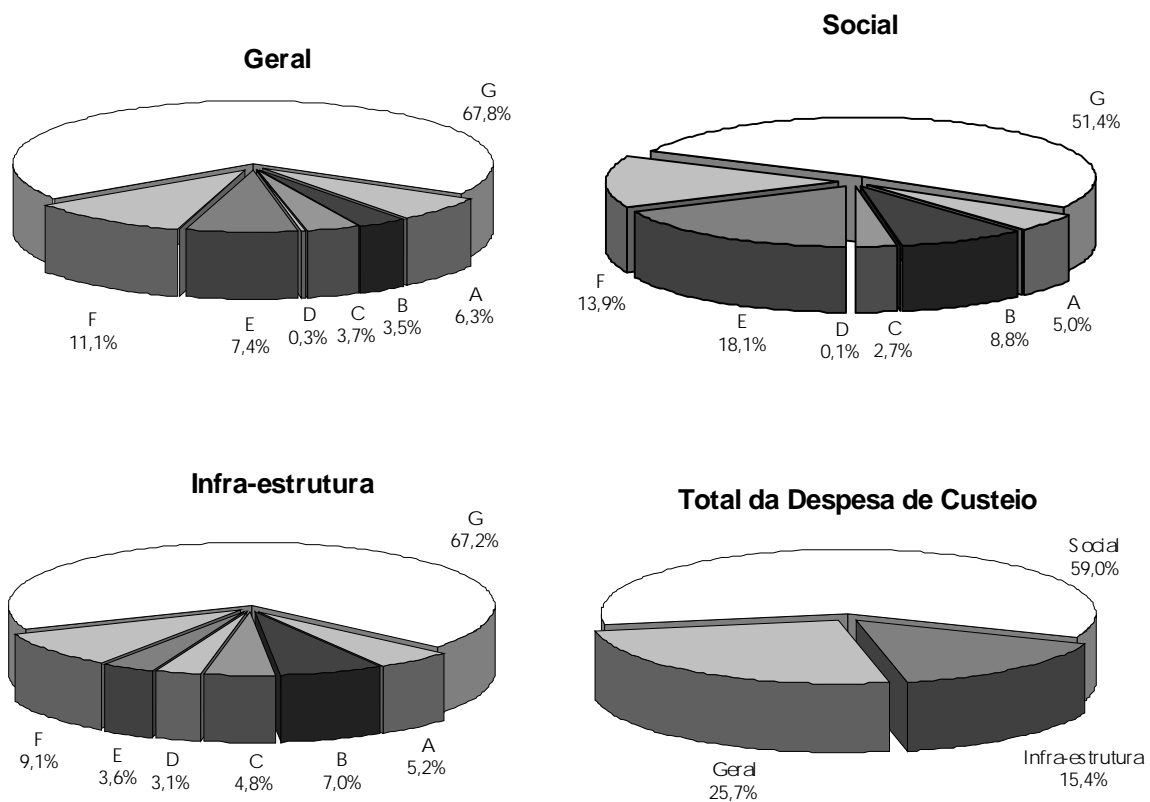



1.3 - Despesas com Diárias e Passagens de Janeiro a Setembro<sup>1</sup>

Por Ministério / Entidade

Órgão Superior	1997		1998		Variação % 98/97
	R\$ mil	%	R\$ mil	%	
Presidência <sup>2</sup>	5.350	1,8	5.904	1,9	10,4
Adm. e Ref. do Estado	1.079 <sup>3</sup>	0,4	1.119	0,4	3,7
Planejamento	12.744	4,4	9.503	3,1	-25,4
AGU	433	0,1	408	0,1	-5,8
Agricultura	19.682	6,7	21.148	7,0	7,4
Ciência e Tecnologia	13.708	4,7	10.705	3,5	-21,9
Fazenda	48.962	16,8	48.172	15,8	-1,6
Educação	40.322	13,8	43.077	14,2	6,8
Ind. e Comércio	8.249	2,8	7.632	2,5	-7,5
Justiça	18.808	6,4	23.382	7,7	24,3
Minas e Energia	4.565	1,6	4.872	1,6	6,7
Previdência	44.393	15,2	44.309	14,6	-0,2
Relações Exteriores	11.867	4,1	9.065	3,0	-23,6
Saúde	30.220	10,4	39.456	13,0	30,6
Trabalho	7.655	2,6	10.381	3,4	35,6
Transporte	5.878	2,0	5.006	1,6	-14,8
Comunicações	3.039	1,0	3.972	1,3	30,7
Cultura	3.864	1,3	4.567	1,5	18,2
Meio-Ambiente	10.997	3,8	11.448	3,8	4,1
<b>Total:</b>	<b>291.815</b>	<b>100</b>	<b>304.126</b>	<b>100</b>	<b>4,2</b>

Fonte: SIAFI - Valores Nominais

1 - Orçamento Fiscal e da Seguridade Social (Gestão 10 000), Outras Despesas Correntes, Aplicações Diretas

Diárias - Pessoal Civil (3.3.4.9.0.14.00)

Passagens e Despesas com Locomoção (3.3.4.9.0.33.00)

Outros Serviços de Terceiros - Pessoa Física (3.3.4.9.0.36.02 e 03)

2 - Inclui despesas da Vice-Presidência e da SAE.

3 - Contempla despesas da Fundação Roquette Pinto - Em Extinção

Por Área (ver quadro 1.2)

Órgão Superior	1997		1998		Variação % 98/97
	R\$ mil	%	R\$ mil	%	
Geral	91.432	31,3	85.619	28,2	-6,36
Infra-estrutura	55.121	18,9	53.335	17,5	-3,24
Social	145.262	49,8	165.172	54,3	13,7
<b>Total:</b>	<b>291.815</b>	<b>100</b>	<b>304.126</b>	<b>100</b>	<b>4,2</b>

# CUSTEIO

## 1.4 - Despesas com Material de Consumo de Janeiro a Setembro<sup>1</sup>

### Por Ministério / Entidade

Órgão Superior	1997		1998		Variação %
	R\$ mil	%	R\$ mil	%	98/97
Presidência <sup>2</sup>	8.413	3,8	10.669	4,5	26,8
Adm. e Ref. do Estado	473 <sup>3</sup>	0,2	354	0,2	-25,2
Planejamento	3.746	1,7	2.882	1,2	-23,1
AGU	262	0,1	334	0,1	27,5
Agricultura	20.610	9,2	21.010	8,9	1,9
Ciência e Tecnologia	3.806	1,7	4.120	1,8	8,3
Fazenda	8.144	3,6	8.703	3,7	6,9
Educação	66.362	29,7	67.348	28,7	1,5
Ind. e Comércio	1.673	0,7	1.422	0,6	-15,0
Justiça	22.873	10,2	23.324	9,9	2,0
Minas e Energia	2.356	1,1	2.323	1,0	-1,4
Previdência	4.931	2,2	6.950	3,0	40,9
Relações Exteriores	695	0,3	813	0,3	17,0
Saúde	66.266	29,7	70.598	30,0	6,5
Trabalho	1.437	0,6	1.604	0,7	11,6
Transporte	3.590	1,6	5.320	2,3	48,2
Comunicações	711	0,3	849	0,4	19,4
Cultura	899	0,4	875	0,4	-2,7
Meio-Ambiente	5.962	2,7	5.542	2,4	-7,0
<b>Total:</b>	<b>223.209</b>	<b>100</b>	<b>235.040</b>	<b>100</b>	<b>5,3</b>

Fonte: SIAFI - Valores Nominais

1 - Orçamento Fiscal e da Seguridade Social (Gestão 10 000), Outras Despesas Correntes, Aplicações Diretas

Material de Consumo (3.3.4.9.0.30.00)

Excluídos Materiais Farmacológicos, de Processamento de Dados, Laboratoriais e

Hospitalares (detalhes 30.09; 30.17; 30.35 e 30.36)

2 - Inclui despesas da Vice-Presidência e da SAE.

3 - Contempla despesas da Fundação Roquette Pinto - Em Extinção

### Por Área (ver quadro 1.2)

Órgão Superior	1997		1998		Variação %
	R\$ mil	%	R\$ mil	%	98/97
Geral	27.695	12,4	29.297	12,5	5,8
Infra-estrutura	32.746	14,7	35.044	14,9	7,0
Social	162.768	72,9	170.699	72,6	4,9
<b>Total:</b>	<b>223.209</b>	<b>100</b>	<b>235.040</b>	<b>100</b>	<b>5,3</b>

1.5 - Despesas com Serviços de Janeiro a Setembro<sup>1</sup>

Por Ministério / Entidade

Órgão Superior	1997		1998		Variação % 98/97
	R\$ mil	%	R\$ mil	%	
Presidência <sup>2</sup>	49.911	1,6	53.114	1,9	6,4
Adm. e Ref. do Estado	22.695 <sup>3</sup>	0,7	10.901	0,4	-52,0
Planejamento	58.901	1,9	64.314	2,3	9,2
AGU	3.405	0,1	4.213	0,2	23,7
Agricultura	120.792	3,9	132.122	4,8	9,4
Ciência e Tecnologia	61.196	2,0	71.242	2,6	16,4
Fazenda	405.053	13,1	412.651	15,0	1,9
Educação	436.900	14,1	530.489	19,2	21,4
Ind. e Comércio	48.793	1,6	62.705	2,3	28,5
Justiça	57.226	1,9	61.701	2,2	7,8
Minas e Energia	41.736	1,4	48.842	1,8	17,0
Previdência	582.604	18,9	295.464	10,7	-49,3
Relações Exteriores	104.983	3,4	116.570	4,2	11,0
Saúde	744.754	24,1	528.646	19,2	-29,0
Trabalho	97.852	3,2	169.145	6,1	72,9
Transporte	136.362	4,4	60.638	2,2	-55,5
Comunicações	19.865	0,6	42.409	1,5	113,5
Cultura	22.787	0,7	26.761	1,0	17,4
Meio-Ambiente	72.587	2,4	65.770	2,4	-9,4
<b>Total:</b>	<b>3.088.402</b>	<b>100</b>	<b>2.757.697</b>	<b>100</b>	<b>-10,7</b>

Fonte: SIAFI - Valores Nominais

1 - Orçamento Fiscal e da Seguridade Social (Gestão 10 000), Outras Despesas Correntes, Aplicações Diretas

Serviços de Consultoria (3.3.4.9.0.35.00)  
 Outros Serviços de Terceiros - Pessoa Física (3.3.4.9.0.36.00)  
 Locação de Mão-de-Obra (3.3.4.9.0.37.00)  
 Outros Serviços de Terceiros - Pessoa Jurídica (3.3.4.9.0.39.00)  
 Excluem-se os Serviços Médicos-Hospitalares e Odontológicos e  
 os Serviços de Processamento de Dados, detalhes 39.50 e 39.57 .

2 - Inclui despesas da Vice-Presidência e da SAE.

3 - Contempla despesas da Fundação Roquette Pinto - Em Extinção

Por Área (ver quadro 1.2)

Órgão Superior	1997		1998		Variação % 98/97
	R\$ mil	%	R\$ mil	%	
Geral	717.535	23,2	727.533	26,4	1,4
Infra-estrutura	428.744	13,9	417.958	15,2	-2,5
Social	1.942.123	62,9	1.612.206	58,5	-17,0
<b>Total:</b>	<b>3.088.402</b>	<b>100,0</b>	<b>2.757.697</b>	<b>100,0</b>	<b>-10,7</b>

## 1.6 - Despesas com Mat. e Serv. de Informática de Janeiro a Setembro<sup>1</sup>

### Por Ministério / Entidade

Órgão Superior	1997		1998		Variação % 98/97
	R\$ mil	%	R\$ mil	%	
Presidência <sup>2</sup>	1.095	0,2	1.310	0,2	19,6
Adm. e Ref. do Estado <sup>3</sup>	17706	3,1	12.937	2,3	-26,9
Planejamento <sup>3</sup>	21.249	3,8	21.377	3,8	0,6
AGU	174	0,0	188	0,0	8,0
Agricultura	3.699	0,7	3.728	0,7	0,8
Ciência e Tecnologia	3.217	0,6	2.995	0,5	-6,9
Fazenda <sup>3</sup>	186.207	33,1	170.717	30,3	-8,3
Educação	14.798	2,6	19.253	3,4	30,1
Ind. e Comércio	4.255	0,8	8.294	1,5	94,9
Justiça	22.758	4,0	18.624	3,3	-18,2
Minas e Energia	4.236	0,8	6.237	1,1	47,2
Previdência <sup>3</sup>	227.500	40,4	262.786	46,6	15,5
Relações Exteriores	1.182	0,2	1.201	0,2	1,6
Saúde	6.386	1,1	6.983	1,2	9,3
Trabalho	42.446	7,5	14.524	2,6	-65,8
Transporte	2.654	0,5	7.739	1,4	191,6
Comunicações	2.155	0,4	2.656	0,5	23,2
Cultura	364	0,1	345	0,1	-5,2
Meio-Ambiente	1.311	0,2	1.968	0,3	50,1
<b>Total:</b>	<b>563.392</b>	<b>100</b>	<b>563.862</b>	<b>100</b>	<b>0,1</b>

Fonte: SIAFI - Valores Nominais

1 - Orçamento Fiscal e da Seguridade Social (Gestão 10 000), Outras Despesas Correntes, Aplicações Diretas

Material de Processamento de Dados (3.3.4.9.0.30.17)

Locação de Softwares (3.3.4.9.0.39.11)

Serviços de Processamento de Dados (3.3.4.9.0.39.57)

Aquisição de Softwares (3.3.4.9.0.39.94)

2 - Inclui despesas da Vice-Presidência e da SAE.

3 - As despesas com informática concentram-se nos Ministérios responsáveis pelas Bases de Dados e Sist.estruturadores do governo

4 - Contempla despesas da Fundação Roquette Pinto - Em Extinção

### Por Área (ver quadro 1.2)

Órgão Superior	1997		1998		Variação % 98/97
	R\$ mil	%	R\$ mil	%	
Geral	228.924	40,6	209.698	37,2	-8,4
Infra-estrutura	20.216	3,6	31.649	5,6	56,6
Social	314.252	55,8	322.515	57,2	2,6
<b>Total:</b>	<b>563.392</b>	<b>100,0</b>	<b>563.862</b>	<b>100,0</b>	<b>0,1</b>

1.7 - Despesas com Limpeza e Conservação de Janeiro a Setembro<sup>1</sup>

Por Ministério / Entidade

Órgão Superior	1997		1998		Variação % 98/97
	R\$ mil	%	R\$ mil	%	
Presidência <sup>2</sup>	3.002	1,8	4.013	2,2	33,7
Adm. e Ref. do Estado <sup>3</sup>	1.587 <sup>4</sup>	1,0	1.422	0,8	-10,4
Planejamento	3.496	2,1	3.126	1,7	-10,6
AGU	176	0,1	259	0,1	47,2
Agricultura	6.276	3,8	7.409	4,1	18,1
Ciência e Tecnologia	3.981	2,4	4.397	2,4	10,4
Fazenda	25.946	15,7	23.954	13,3	-7,7
Educação	39.113	23,7	45.688	25,4	16,8
Ind. e Comércio	1.723	1,0	2.677	1,5	55,4
Justiça	7.421	4,5	8.192	4,6	10,4
Minas e Energia	1.514	0,9	1.572	0,9	3,8
Previdência	23.475	14,2	22.612	12,6	-3,7
Relações Exteriores	867	0,5	1.092	0,6	26,0
Saúde	31.226	18,9	35.667	19,9	14,2
Trabalho	3.857	2,3	3.324	1,9	-13,8
Transporte	3.130	1,9	4.621	2,6	47,6
Comunicações	1.167	0,7	1.425	0,8	22,1
Cultura	2.231	1,4	2.708	1,5	21,4
Meio-Ambiente	4.813	2,9	5.423	3,0	12,7
<b>Total:</b>	<b>165.001</b>	<b>100</b>	<b>179.581</b>	<b>100</b>	<b>8,8</b>

Fonte: SIAFI - Valores Nominais

1 - Orçamento Fiscal e da Seguridade Social (Gestão 10 000), Outras Despesas Correntes, Aplicações Diretas

Serviços de Limpeza e Conservação (3.3.4.9.0.36.25)

Limpeza e Conservação (3.3.4.9.0.37.02)

Limpeza e Conservação (3.3.4.9.0.39.78)

2 - Inclui despesas da Vice-Presidência e da SAE.

3 - Inclui despesas com o Condomínio do Bloco "A"

4 - Contempla despesas da Fundação Roquette Pinto - Em Extinção

Por Área (ver quadro 1.2)

Órgão Superior	1997		1998		Variação % 98/97
	R\$ mil	%	R\$ mil	%	
Geral	39.887	24,2	39.289	21,9	-1,5
Infra-estrutura	17.791	10,8	22.101	12,3	24,2
Social	107.323	65,0	118.191	65,8	10,1
<b>Total:</b>	<b>165.001</b>	<b>100</b>	<b>179.581</b>	<b>100</b>	<b>8,8</b>

# CUSTEIO

## 1.8 - Despesas com Vigilância de Janeiro a Setembro<sup>1</sup>

### Por Ministério / Entidade

Órgão Superior	1997		1998		Variação % 98/97
	R\$ mil	%	R\$ mil	%	
Presidência <sup>2</sup>	4.664	2,0	4.865	2,0	4,3
Adm. e Ref. do Estado <sup>3</sup>	2.291 <sup>4</sup>	1,0	2.137	0,9	-6,7
Planejamento	5.904	2,6	5.187	2,1	-12,1
AGU	797	0,3	1.130	0,5	41,8
Agricultura	15.352	6,7	15.444	6,3	0,6
Ciência e Tecnologia	4.911	2,2	5.993	2,5	22,0
Fazenda	39.962	17,5	39.578	16,2	-1,0
Educação	23.981	10,5	31.466	12,9	31,2
Ind. e Comércio	2.102	0,9	5.883	2,4	179,9
Justiça	3.250	1,4	3.976	1,6	22,3
Minas e Energia	1.543	0,7	1.958	0,8	26,9
Previdência	61.554	27,0	64.333	26,3	4,5
Relações Exteriores	1.152	0,5	1.193	0,5	3,6
Saúde	29.862	13,1	30.430	12,4	1,9
Trabalho	9.564	4,2	10.083	4,1	5,4
Transporte	4.813	2,1	5.052	2,1	5,0
Comunicações	1.720	0,8	2.096	0,9	21,9
Cultura	4.512	2,0	4.551	1,9	0,9
Meio-Ambiente	10.429	4,6	9.218	3,8	-11,6
<b>Total:</b>	<b>228.363</b>	<b>100</b>	<b>244.573</b>	<b>100</b>	<b>7,1</b>

Fonte: SIAFI - Valores Nominais

1 - Orçamento Fiscal e da Seguridade Social (Gestão 10 000), Outras Despesas Correntes, Aplicações Diretas

Vigilância Ostensiva (3.3.4.9.0.37.03)

Vigilância Ostensiva (3.3.4.9.0.39.77)

2 - Inclui despesas da Vice-Presidência e da SAE.

3 - Inclui despesas com o Condomínio do Bloco "A"

4 - Contempla despesas da Fundação Roquette Pinto - Em Extinção

### Por Área (ver quadro 1.2)

Órgão Superior	1997		1998		Variação % 98/97
	R\$ mil	%	R\$ mil	%	
Geral	65.199	28,6	63.308	25,9	-2,9
Infra-estrutura	30.441	13,3	36.426	14,9	19,7
Social	132.723	58,1	144.839	59,2	9,1
<b>Total</b>	<b>228.363</b>	<b>100</b>	<b>244.573</b>	<b>100</b>	<b>7,1</b>

1.9 - Despesas com Serviços de Energia Elétrica de Janeiro a Setembro<sup>1</sup>

*Por Ministério / Entidade*

Órgão Superior	1997		1998		Variação % 98/97
	R\$ mil	%	R\$ mil	%	
Presidência <sup>2</sup>	2.474	2,8	3.141	3,0	27,0
Adm. e Ref. do Estado <sup>3</sup>	1.011 <sup>4</sup>	1,1	739	0,7	-26,9
Planejamento	2.911	3,3	2.273	2,1	-21,9
AGU	270	0,3	288	0,3	6,7
Agricultura	6.715	7,5	7.647	7,2	13,9
Ciência e Tecnologia	3.679	4,1	4.074	3,8	10,7
Fazenda	13.051	14,7	14.567	13,8	11,6
Educação	25.255	28,4	30.831	29,1	22,1
Ind. e Comércio	1.288	1,4	1.875	1,8	45,6
Justiça	3.357	3,8	3.216	3,0	-4,2
Minas e Energia	1.347	1,5	1.744	1,6	29,5
Previdência	9.553	10,7	11.546	10,9	20,9
Relações Exteriores	723	0,8	1.079	1,0	49,2
Saúde	10.004	11,2	12.331	11,6	23,3
Trabalho	915	1,0	1.120	1,1	22,4
Transporte	2.292	2,6	4.110	3,9	79,3
Comunicações	683	0,8	751	0,7	10,0
Cultura	767	0,9	1.012	1,0	31,9
Meio-Ambiente	2.649	3,0	3.526	3,3	33,1
<b>Total:</b>	<b>88.944</b>	<b>100</b>	<b>105.870</b>	<b>100</b>	<b>19,0</b>

Fonte: SIAFI - Valores Nominais

1 - Orçamento Fiscal e da Seguridade Social (Gestão 10 000), Outras Despesas Correntes, Aplicações Diretas

Serviços de Energia Elétrica (3.3.4.9.0.39.43)

2 - Inclui despesas da Vice-Presidência e da SAE.

3 - Inclui despesas com o Condomínio do Bloco "A"

4 - Contempla despesas da Fundação Roquette Pinto - Em Extinção

*Por Área (ver quadro 1.2)*

Órgão Superior	1997		1998		Variação % 98/97
	R\$ mil	%	R\$ mil	%	
Geral	23.089	26,0	25.613	24,2	10,9
Infra-estrutura	16.004	18,0	20.201	19,1	26,2
Social	49.851	56,0	60.056	56,7	20,5
<b>Total:</b>	<b>88.944</b>	<b>100</b>	<b>105.870</b>	<b>100</b>	<b>19,0</b>

## 1.10 - Despesas com Serviços de Água e Esgoto de Janeiro a Setembro<sup>1</sup>

### Por Ministério / Entidade

Órgão Superior	1997		1998		Variação % 98/97
	R\$ mil	%	R\$ mil	%	
Presidência <sup>2</sup>	1.521	4,4	1.741	4,5	14,5
Adm. e Ref. do Estado <sup>3</sup>	333 <sup>4</sup>	1,0	219	0,6	-34,2
Planejamento	864	2,5	424	1,1	-50,9
AGU	13	0,0	18	0,0	38,5
Agricultura	1.803	5,2	1.901	4,9	5,4
Ciência e Tecnologia	556	1,6	408	1,0	-26,6
Fazenda	4.692	13,6	4.387	11,3	-6,5
Educação	8.124	23,6	11.252	28,9	38,5
Ind. e Comércio	765	2,2	911	2,3	19,1
Justiça	1.331	3,9	1.274	3,3	-4,3
Minas e Energia	466	1,4	564	1,5	21,0
Previdência	4.856	14,1	5.359	13,8	10,4
Relações Exteriores	166	0,5	486	1,2	192,8
Saúde	6.417	18,6	7.321	18,8	14,1
Trabalho	530	1,5	578	1,5	9,1
Transporte	749	2,2	832	2,1	11,1
Comunicações	236	0,7	202	0,5	-14,4
Cultura	201	0,6	240	0,6	19,4
Meio-Ambiente	841	2,4	774	2,0	-8,0
<b>Total:</b>	<b>34.464</b>	<b>100</b>	<b>38.891</b>	<b>100</b>	<b>12,8</b>

Fonte: SIAFI - Valores Nominais

1 - Orçamento Fiscal e da Seguridade Social (Gestão 10 000), Outras Despesas Correntes, Aplicações Diretas  
Serviços de Água e Esgoto (3.3.4.9.0.39.44)

2 - Inclui despesas da Vice- Presidência e da SAE.

3 - Inclui despesas com o Condomínio do Bloco "A"

4 - Contempla despesas da Fundação Roquette Pinto - Em Extinção

### Por Área (ver quadro 1.2)

Órgão Superior	1997		1998		Variação % 98/97
	R\$ mil	%	R\$ mil	%	
Geral	8.430	24,5	8.049	20,7	-4,5
Infra-estrutura	4.575	13,3	4.818	12,4	5,3
Social	21.459	62,3	26.024	66,9	21,3
<b>Total:</b>	<b>34.464</b>	<b>100</b>	<b>38.891</b>	<b>100</b>	<b>12,8</b>



1.11 - Despesas com Serviços de Telecomunicações de Janeiro a Setembro

Por Ministério / Entidade

Órgão Superior	1997		1998		Variação % 98/97
	R\$ mil	%	R\$ mil	%	
Presidência <sup>2</sup>	4.482	3,5	5.268	3,7	17,5
Adm. e Ref. do Estado <sup>3</sup>	2.724 <sup>4</sup>	2,2	501	0,4	-81,6
Planejamento	4.301	3,4	3.493	2,5	-18,8
AGU	362	0,3	349	0,2	-3,6
Agricultura	6.112	4,8	6.104	4,3	-0,1
Ciência e Tecnologia	3.849	3,0	6.160	4,3	60,0
Fazenda	40.824	32,3	46.926	33,0	14,9
Educação	18.565	14,7	24.200	17,0	30,4
Ind. e Comércio	2.060	1,6	2.326	1,6	12,9
Justiça	5.235	4,1	5.683	4,0	8,6
Minas e Energia	1.438	1,1	1.576	1,1	9,6
Previdência	12.714	10,1	12.900	9,1	1,5
Relações Exteriores	6.073	4,8	5.405	3,8	-11,0
Saúde	6.288	5,0	6.943	4,9	10,4
Trabalho	3.277	2,6	4.745	3,3	44,8
Transporte	2.228	1,8	2.643	1,9	18,6
Comunicações	1.702	1,3	2.157	1,5	26,7
Cultura	1.076	0,9	1.263	0,9	17,4
Meio-Ambiente	3.179	2,5	3.610	2,5	13,6
<b>Total:</b>	<b>126.489</b>	<b>100</b>	<b>142.252</b>	<b>100</b>	<b>12,5</b>

Fonte: SIAFI - Valores Nominais

1 - Orçamento Fiscal e da Seguridade Social (Gestão 10 000), Outras Despesas Correntes, Aplicações Diretas

Serviços de Telecomunicações (3.3.4.9.0.39.58)

2 - Inclui despesas da Vice-Presidência e da SAE.

3 - Inclui despesas com o Condomínio do Bloco "A"

4 - Contempla despesas da Fundação Roquette Pinto - Em Extinção

Por Área (ver quadro 1.2)

Órgão Superior	1997		1998		Variação % 98/97
	R\$ mil	%	R\$ mil	%	
Geral	61.945	49,0	65.552	46,1	5,8
Infra-estrutura	17.389	13,7	20.966	14,7	20,6
Social	47.155	37,3	55.734	39,2	18,2
<b>Total:</b>	<b>126.489</b>	<b>100</b>	<b>142.252</b>	<b>100</b>	<b>12,5</b>

## 2 - Modalidades de Licitação

### Empenhos Liquidados de Janeiro a Setembro de 1998 - Orçamento Fiscal e da Seguridade Social

#### Por Ministério / Entidade

Órgão Superior	Concurso (a)		Convite (b)		Tomada de Preços (c)		Concorrência (d)		Dispensa (e)	
	R\$ mil	%	R\$ mil	%	R\$ mil	%	R\$ mil	%	R\$ mil	%
Presidência <sup>1</sup>	0	-	6.262	8,7	13.681	19,1	18.337	25,6	13.201	18,4
Adm. e Ref. do Estado	0	-	585	2,3	3.057	12,1	2.785	11,0	15.648	62,1
Planejamento	0	-	4.332	4,2	10.904	10,5	40.331	38,9	22.934	22,1
AGU	0	-	1.245	20,9	1.747	29,4	390	6,6	1.428	24,0
Agricultura	73	0,0	23.549	12,2	42.408	22,1	55.043	28,6	44.544	23,2
Ciência e Tecnologia	0	-	5.663	6,0	17.756	18,8	18.958	20,0	28.274	29,9
Fazenda	108	0,0	18.965	2,7	71.088	10,0	147.991	20,8	206.280	29,0
Educação	141	0,0	57.698	8,3	81.808	11,7	130.956	18,7	209.164	29,9
Ind. e Comércio	46	0,1	1.939	2,7	6.721	9,2	36.906	50,7	16.893	23,2
Justiça	1.627	1,2	12.207	9,3	27.516	21,0	25.584	19,6	39.917	30,5
Minas e Energia	4	0,0	4.110	7,3	8.915	15,9	6.245	11,2	23.823	42,6
Previdência	2.274	0,4	13.068	2,5	42.841	8,1	114.059	21,5	291.937	55,1
Relações Exteriores	80	0,3	2.921	12,5	3.033	12,9	9.060	38,6	4.233	18,1
Saúde	186	0,0	57.335	7,1	105.113	13,0	286.047	35,3	146.475	18,1
Trabalho	20	0,0	5.661	3,2	11.875	6,8	53.874	30,7	90.875	51,9
Transporte	1	0,0	29.944	3,5	57.716	6,7	669.274	77,2	85.491	9,9
Comunicações	0	-	1.913	6,7	3.137	11,0	9.017	31,5	7.818	27,3
Cultura	693	2,1	2.929	8,8	7.007	21,1	7.985	24,0	6.884	20,7
Meio-Ambiente	12	0,0	21.864	8,3	33.880	12,9	179.116	68,0	13.432	5,1
Gab. Extr. Pol. Fundiária	70	0,1	19.952	22,5	29.065	32,8	6.185	7,0	19.216	21,7
<b>Total:</b>	<b>5.335</b>	<b>0,1</b>	<b>292.142</b>	<b>5,9</b>	<b>579.268</b>	<b>11,6</b>	<b>1.818.143</b>	<b>36,5</b>	<b>1.288.467</b>	<b>25,9</b>

Órgão Superior	Inexigibilidade (f)		Suprimento de Fundos (g)		Total do Aplicável (h)		Não Aplicável (i)		Total (a+b+c+d+e+f+g+h+i)	
	R\$ mil	%	R\$ mil	%	R\$ mil	%	R\$ mil	%	R\$ mil	%
Presidência <sup>1</sup>	14.327	20,0	5.812	8,1	71.620	100,0	215.612		287.232	
Adm. e Ref. do Estado	3.085	12,2	45	0,2	25.205	100,0	40.512		65.717	
Planejamento	22.304	21,5	2.858	2,8	103.663	100,0	898.170		1.001.833	
AGU	999	16,8	143	2,4	5.952	100,0	14.763		20.715	
Agricultura	24.668	12,8	2.015	1,0	192.300	100,0	1.851.871		2.044.171	
Ciência e Tecnologia	23.412	24,7	535	0,6	94.598	100,0	573.396		667.994	
Fazenda	264.719	37,2	2.213	0,3	711.364	100,0	266.354.444		267.065.808	
Educação	212.932	30,4	6.600	0,9	699.299	100,0	6.611.120		7.310.419	
Ind. e Comércio	9.898	13,6	401	0,6	72.804	100,0	529.736		602.540	
Justiça	20.034	15,3	3.835	2,9	130.720	100,0	1.320.086		1.450.806	
Minas e Energia	11.573	20,7	1.256	2,2	55.926	100,0	359.322		415.248	
Previdência	63.491	12,0	2.406	0,5	530.076	100,0	40.820.010		41.350.086	
Relações Exteriores	4.051	17,3	73	0,3	23.451	100,0	320.546		343.997	
Saúde	212.150	26,2	2.089	0,3	809.395	100,0	11.346.447		12.155.842	
Trabalho	12.382	7,1	530	0,3	175.217	100,0	5.924.423		6.099.640	
Transporte	24.434	2,8	135	0,0	866.995	100,0	1.593.024		2.460.019	
Comunicações	6.486	22,7	242	0,8	28.613	100,0	360.211		388.824	
Cultura	7.205	21,7	564	1,7	33.267	100,0	99.295		132.562	
Meio-Ambiente	11.648	4,4	3.374	1,3	263.326	100,0	672.793		936.119	
Gab. Extr. Pol. Fundiária	7.507	8,5	6.627	7,5	88.622	100,0	819.297		907.919	
<b>Total:</b>	<b>957.305</b>	<b>19,2</b>	<b>41.753</b>	<b>0,8</b>	<b>4.982.413</b>	<b>100,0</b>	<b>340.725.078</b>		<b>345.707.491</b>	

Fonte: SIAFI - Valores Nominiais

1 - Inclui despesas da Vice-Presidência e da SAE.

**ENAP**  
**Escola Nacional de**  
**Administração Pública**



**1.1 - Número de Turmas e Alunos Treinados**

<i>Ano</i>	<i>Número de Turmas</i>	<i>Alunos Treinados</i>
1981	13	429
1982	25	767
1983	35	1.269
1984	31	1.477
1985	150	3.358
1986	162	3.821
1987	89	2.882
1988	97	3.019
1989	55	1.185
1990	10	340
1991	13	747
1992	62	1.929
1993	102	3.251
1994	134	3.105
<b>SOMA</b>	<b>978</b>	<b>27.579</b>
1995	141	1.964
1996 <sup>1</sup>	388	8.279
1997 <sup>1</sup>	1.001	18.966
1998*	400	5.980
<b>SOMA</b>	<b>1.930</b>	<b>35.189</b>

Fonte: MARE/ENAP.

\* 1º Semestre de 1998

1- Alunos Treinados:

30% - Curso de Informática Básica;

70% - R.H., Leg e Orçamento, Desenvolvimento Gerencial, Gestão Estratégica no Setor Público.

**Quantitativo de alunos treinados pela ENAP**

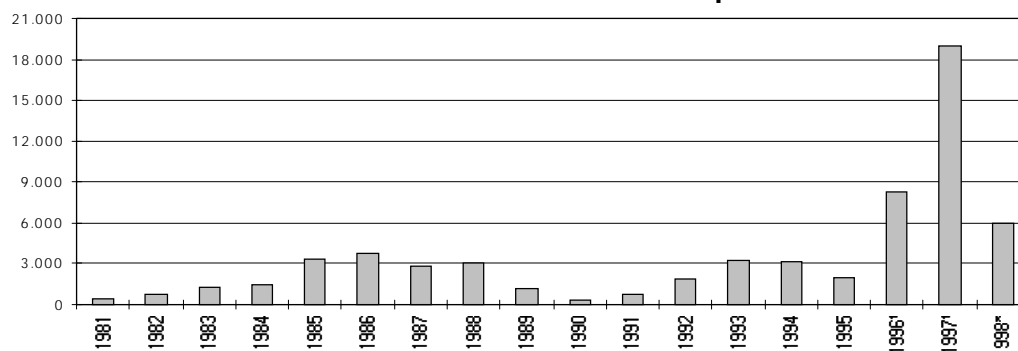

## 1.2- Maiores clientes da ENAP

Instituição	Número de Treinamentos	
	Ano 1997	1º semestre de 1998
1. Ministério do Exército	1.514	417
2. Ministério da Aeronáutica	1.253	524
3. Presidência da República	868	668
4. Ministério da Adm. e Reforma do Estado	830	891
5. Ministério da Agricultura	750	685
6. Ministério da Justiça	716	459
7. Ministério do Planejamento e Orçamento	663	144
8. Ministério das Minas e Energia	574	110
9. Ministério da Fazenda	567	151
10. Advogacia Geral da União	559	0
11. Ministério do Trabalho	489	77
12. Ministério da Marinha	428	243
13. INSS	401	135
14. CONAB	370	0
15. INCRA	349	0
16. Ministério da Educação e do Desporto	289	343
17. IBAMA	259	0
18. DNER	191	0
19. Ministério da Cultura	176	46
20. INMETRO	159	0
21. Fundação Nacional de Saúde	155	0
22. UnB	133	0
23. Ministério da Saúde (adm.direta)	123	198
24. CNPq	156	0
25. SUDAM	109	0
26. INPI	107	0
Total	12.188	5.091

Fonte: MARE/ENAP

**1.3 - Cursos com maior números de concluintes (1º Semestre de 1998)**

<b>- Cursos habituais</b>	Turmas	Treinados
Introdução a Informática básica	40	629
Administração gerencial para um Novo Estado	20	338
Estruturação de textos administrativos	18	324
A busca da excelência no atendimento ao cidadão	14	265
Licitações e contratos na Administração Pública	8	189
Atualização para secretárias/os Sênios	5	94

<b>- Cursos de Formação para Carreiras</b>	Turma	
Especialistas em Políticas Públicas e Gestão Governamental		104
Analistas de Orçamento		94

Fonte: MARE/ENAP

**1.4- Comparativo dos Resultados de Capacitação**

	1994 (a)	1997 (b)	(b)/(a) - %
Total de Alunos	3.105	18.966	611
Total Hora-Aula	8.219	26.976	328
Total Hora-Aula - Aluno	269.004	920.912	342
Servidores/Dias Treinados <sup>1</sup>	33.625	115.114	342

Fonte: MARE/ENAP

1 - Total Hora-Aula - Aluno dividido por 8

\* Resultados obtidos até dez/97

**1.5- Recursos Orçamentários X Treinamentos realizados entre 1995 e 1997**

	Orçamento realizado (R\$ mil)	Convênio FAT realizado (R\$ mil)	Convênio CAPES realizados (R\$ mil)	Total em (R\$ mil)	Treinamentos realizados (A)	(B)
1995	9.039	-		9.039	100	1964 <sup>1</sup>
1996	10.293	977 <sup>2</sup>		11.270	125	8.279
1997	9.877	2.072	100	12.049	133	18.966

1 - ENAP em reestruturação





**MARE** | Ministério da Administração  
Federal e Reforma do Estado

---

O **Boletim Estatístico de Pessoal** é uma publicação mensal do Departamento de Carreiras e Remuneração da Secretaria de Recursos Humanos do Ministério da Administração Federal e Reforma do Estado. O Boletim também está disponível na Internet: **[www.mare.gov.br](http://www.mare.gov.br)**. ou escreva pelo E-mail: **[boletim@mare.gov.br](mailto:boletim@mare.gov.br)**.

---

