



Certidão de Acervo Técnico - CAT
Resolução Nº 1025 de 30 de Outubro de 2009
Resolução Nº 218 de 29 de Junho de 1973

CREA-PE

CAT COM REGISTRO DE ATESTADO

2220525758/2021

Conselho Regional de Engenharia e Agronomia de Pernambuco

Atividade concluída

CERTIFICAMOS, em cumprimento ao disposto na Resolução nº 1.025, de 30 de outubro de 2009, do Confea, que consta dos assentamentos deste Conselho Regional de Engenharia e Agronomia de Pernambuco - Crea-PE, o Acervo Técnico do profissional **ALEX WELLINGTON DE TORRES SILVA** referente à(s) Anotação(ões) de Responsabilidade Técnica - ART abaixo discriminada(s):

Profissional: **ALEX WELLINGTON DE TORRES SILVA**

Registro: **PE07638055 PE**

RNP: **0207638055**

Título profissional: **ENGENHEIRO CIVIL, ENGENHEIRO DE SEGURANÇA DO TRABALHO**

Número da ART: **PE20190427920**

Tipo de ART: **OBRA / SERVIÇO**

Registrada em: **13/09/2019**

Baixada em: **03/03/2021**

Forma de registro: **INICIAL**

Participação técnica: **INDIVIDUAL**

Empresa contratada: **C P M CONSTRUTORA LTDA - EPP**

Contratante: **PREFEITURA MUNICIPAL DE JUCATI**

CPF/CNPJ: **35.450.790/0001-91**

Endereço do contratante: **RUA RUI BARBOSA**

Nº: **65**

Complemento:

Bairro: **CENTRO**

Cidade: **Jucati**

UF: **PE**

CEP: **55398000**

Contrato: **243/2019**

Celebrado em: **09/09/2019**

Valor do contrato: **R\$ 597.361,98**

Tipo de contratante: **Pessoa Jurídica de Direito Público**

Ação institucional: **Outros**

Endereço da obra/serviço: **RUA Diversas ruas**

Nº: **s/n**

Complemento:

Bairro: **CENTRO**

Cidade: **Jucati**

UF: **PE**

CEP: **55398000**

Data de início: **09/09/2019**

Conclusão efetiva: **09/09/2020**

Finalidade: **SEM DEFINIÇÃO**

Proprietário: **PREFEITURA MUNICIPAL DE JUCATI**

CPF/CNPJ: **35.450.790/0001-91**

Atividade Técnica: **7 - EXECUÇÃO INFRA-ESTRUTURA TERRITORIAL > #29030 - PAVIMENTAÇÃO 42 - Execução de Obra Técnica 232.03 metro cúbico;**

Observações

EXECUÇÃO DOS SERVIÇOS DE RECAPEAMENTO ASFÁLTICO EM CBUQ EM DIVERSAS RUAS DO MUNICÍPIO DE JUCATÍ - PE

Informações Complementares

CERTIFICAMOS, finalmente, que se encontra vinculado à presente Certidão de Acervo Técnico – CAT, o atestado contendo 4 folha(s), expedido pelo contratante da obra/serviço, a quem cabe a responsabilidade pela veracidade e exatidão das informações nele constantes.

Certidão de Acervo Técnico nº 2220525758/2021

13/04/2021, 08:28

BdC6y

A CAT é válida em todo o território nacional.

A CAT perderá a validade no caso de modificação dos dados técnicos qualitativos ou quantitativos nela contidos em razão de substituição ou anulação de ART.

A Certidão de Acervo Técnico (CAT) à qual o atestado está vinculado constituirá prova da capacidade técnico-profissional da pessoa jurídica somente se o responsável técnico indicado estiver ou venha a ser integrado ao seu quadro técnico por meio de declaração entregue no momento da habilitação ou da entrega das propostas.

Certificamos que se encontra vinculado à presente CAT o atestado apresentado em cumprimento à Lei nº 8.666/93, expedido pela pessoa jurídica contratante, a quem cabe a responsabilidade pela veracidade e exatidão das informações nele constantes. É de responsabilidade deste Conselho a verificação da atividade profissional em conformidade com a Lei nº 5.194/66 e Resoluções do Conselho Federal de Engenharia e Agronomia - CONFEA.

Fica(m) Excluído(s), no entanto, o(s) serviço(s) cujas atribuições não competem ao(s) profissional(is) em questão.

A autenticidade desta Certidão pode ser verificada em: <http://crea-pe.sitac.com.br/publico>, com a chave: **BdC6y**





ATESTADO DE CONCLUSÃO DE OBRA

Atestamos para os devidos fins que a empresa, **CPM CONSTRUTORA LTDA - EPP**, inscrito no CREA -PE n° 0000053829-PE, com sede na Rua Dionísio Tito de Barros, n° 50, Centro, Jupi-PE CEP 55.395-000, inscrita no CNPJ sob o n.º 05.545.366/0001-60, sob a responsabilidade técnica do engenheiro civil e de segurança do trabalho, **ALEX WELLINGTON DE TORRES SILVA**, inscrito no CREA RNP sob o n° 0207638055 e CREA PE07638055, execução dos serviços de recapeamento asfáltico em CBUQ em diversas ruas do município de Jucati-PE, de acordo com as especificações e normas constantes no projeto básico e edital do **Contrato 243/2019**. Conforme planilha em anexo.

Área total da obra: 232,03 M³ conforme o item 04.002.000.003 da planilha em anexo.

CONTRATANTE: PREFEITURA MUNICIPAL DE JUCATI-PE, CNPJ n° 35.450.790/0001-91, com endereço na Rua Rui Barbosa, n° 65, Centro, Jucati - PE- CEP 55.398-000

Local dos serviços: Ruas diversas, s/n, Centro, Jucati-PE, CEP N°55.398-000.

Data de início dos serviços 09/09/2019.

Data de término da obra 09/09/2020.

Rua Rui Barbosa, 175 – Fone: (87) 3779-8103 3779-8221 – CNPJ: 35.450.790/0001-91 – CEP 55.398-000 Jucati - PE

Este documento encontra-se registrado no Conselho Regional de Engenharia e Agronomia de Pernambuco, vinculado à Certidão n° 2220525758/2021, emitida em 13/04/2021



Certidão n° 2220525758/2021
19/04/2021, 07:12
Chave de Impressão: BdC6y

O documento neste ato registrado foi emitido em 26/03/2021 e contém 4 folhas





Código	Descrição	Un.	Quantidade orçada
01	SERVIÇOS PRELIMINARES		
01.000.000.001	PLACA DE OBRA EM CHAPA DE ACO GALVANIZADO	m2	8,00
02	RUA MARIA SALOMÉ		
02.001	PAVIMENTAÇÃO		
02.001.000.001	PINTURA DE LIGACAO COM EMULSAO RR-1C	m2	2304,56
02.001.000.002	AQUISIÇÃO DE RR-1C	t	1,04
02.001.000.003	TRANSPORTE DE MATERIAL ASFALTICO, COM CAMINHÃO COM CAPACIDADE DE 20000 L EM RODOVIA PAVIMENTADA PARA DISTÂNCIAS MÉDIAS DE TRANSPORTE IGUAL OU INFERIOR A 100 KM. AF_02/2016	txkm	74,88
02.001.000.004	CBUQ - CAPA DE ROLAMENTO - SERVIÇO	t	276,55
02.001.000.005	AQUISIÇÃO DE CAP 50/70	t	13,17
02.001.000.006	TRANSPORTE DE MATERIAL ASFALTICO, COM CAMINHÃO COM CAPACIDADE DE 20000 L EM RODOVIA PAVIMENTADA PARA DISTÂNCIAS MÉDIAS DE TRANSPORTE IGUAL OU INFERIOR A 100 KM. AF_02/2016	txkm	948,24
02.001.000.007	TRANSPORTE DE MATERIAL BETUMINOSO COM CAMINHÃO DISTRIBUIDOR - RODOVIA PAVIMENTADA	txkm	19911,40
02.001.000.008	TRANSPORTE COMERC. C/ CARR. RODOV. PAVIM. - BRITA 0	txkm	3292,29
02.001.000.009	TRANSPORTE COMERC. C/ CARR. RODOV. PAVIM. - AREIA MÉDIA	txkm	4345,66
02.001.000.010	TRANSPORTE COMERC. C/ CARR. RODOV. PAVIM. - CAL HIDRATADA	txkm	526,82
02.001.000.011	TRANSPORTE COMERC. C/ CARR. RODOV. PAVIM. - BRITA 1	txkm	3292,29
02.001.000.012	TRANSPORTE COMERC. C/ CARR. RODOV. PAVIM. - PEDRISCO	txkm	1711,97
02.001.000.013	ESCAVAÇÃO MANUAL DE VALA EM LODO, DE 1,5 ATE 3M, EXCLUINDO ESGOTAMENTO /ESCORAMENTO. (RAMPAS DE ACESSIBIL.)	m3	2,92
02.001.000.014	PREPARO DE FUNDO DE VALA COM LARGURA MENOR QUE 1,5 M, EM LOCAL COM NÍVEL BAIXO DE INTERFERÊNCIA. AF_06/2016 (RAMPAS DE ACESSIBIL.)	m2	28,08
02.001.000.015	PISO EM CONC DESEMPENADO E=5CM, 1:3 (RAMPAS DE ACESSIBIL.)	m2	28,08
02.001.000.016	PISO POSOTATIL DE OCNCRETO - DIRECIONAL E ALERTA, *25 X 25 X 2,5* CM (S/LASTRO) (RAMPAS DE ACESSIBIL.)	m2	10,80
02.002	SINALIZAÇÃO		
02.002.000.001	SINALIZAÇÃO HORIZONTAL COM TINTA RETRORREFLETIVA A BASE DE RESINA ACRÍLICA COM MICROESFERAS DE VIDRO	un	86,42
02.002.000.002	FORNECIMENTO E IMPLANTAÇÃO DE PLACA DE SINALIZAÇÃO, SEMI-REFLETIVA	m2	0,78
02.002.000.003	FORNECIMENTO E IMPLANTAÇÃO DE SUPORTE E TRAVESSA PARA PLACA DE SINALIZAÇÃO EM MADEIRA DE LEI TRATADA 8 X 8 CM	un	6,00
03	AVENIDA CAPITÃO LUIZ DE FRANÇA		
03.001	PAVIMENTAÇÃO		

Este documento encontra-se registrado no Conselho Regional de Engenharia e Agronomia de Pernambuco, vinculado à Certidão nº 2220525758/2021, emitida em 13/04/2021



Certidão nº 2220525758/2021
19/04/2021, 07:12

Chave de Impressão: BdC6y

O documento neste ato registrado foi emitido em 26/03/2021 e contém 4 folhas

Rua Rui Barbosa, 175 – Fone: (87) 3779-8103 3779-8221 – CNPJ: 35.450.790/0001-91 – CEP 55.398-000 Jucati - PE





03.001.000.001	PINTURA DE LIGACAO COM EMULSAO RR-1C	m2	7039,89
03.001.000.002	AQUISIÇÃO DE RR-1C	t	3,17
03.001.000.003	TRANSPORTE DE MATERIAL ASFALTICO, COM CAMINHÃO COM CAPACIDADE DE 20000 L EM RODOVIA PAVIMENTADA PARA DISTÂNCIAS MÉDIAS DE TRANSPORTE IGUAL OU INFERIOR A 100 KM. AF_02/2016	txkm	228,09
03.001.000.004	CBUQ - CAPA DE ROLAMENTO - SERVIÇO	t	844,79
03.001.000.005	AQUISIÇÃO DE CAP 50/70	t	40,23
03.001.000.006	TRANSPORTE DE MATERIAL ASFALTICO, COM CAMINHÃO COM CAPACIDADE DE 20000 L EM RODOVIA PAVIMENTADA PARA DISTÂNCIAS MÉDIAS DE TRANSPORTE IGUAL OU INFERIOR A 100 KM. AF_02/2016	txkm	2896,47
03.001.000.007	TRANSPORTE DE MATERIAL BETUMINOSO COM CAMINHÃO DISTRIBUIDOR - RODOVIA PAVIMENTADA	txkm	60824,64
03.001.000.008	TRANSPORTE COMERC. C/ CARR. RODOV. PAVIM. - BRITA 0	txkm	10057,19
03.001.000.009	TRANSPORTE COMERC. C/ CARR. RODOV. PAVIM. - AREIA MÉDIA	txkm	13274,98
03.001.000.010	TRANSPORTE COMERC. C/ CARR. RODOV. PAVIM. - CAL HIDRATADA	txkm	1609,32
03.001.000.011	TRANSPORTE COMERC. C/ CARR. RODOV. PAVIM. - BRITA 1	txkm	10057,19
03.001.000.012	TRANSPORTE COMERC. C/ CARR. RODOV. PAVIM. - PEDRISCO	txkm	5229,65
03.001.000.013	ESCAVAÇÃO MANUAL DE VALA EM LODO, DE 1,5 ATE 3M, EXCLUINDO ESGOTAMENTO /ESCORAMENTO. (RAMPAS DE ACESSIBIL.)	m3	9,23
03.001.000.014	PREPARO DE FUNDO DE VALA COM LARGURA MENOR QUE 1,5 M, EM LOCAL COM NÍVEL BAIXO DE INTERFERÊNCIA. AF_06/2016 (RAMPAS DE ACESSIBIL.)	m2	88,92
03.001.000.015	PISO EM CONC DESEMPENADO E=5CM, 1:3 (RAMPAS DE ACESSIBIL.)	m2	88,92
03.001.000.016	PISO POSOTATIL DE OCNCRETO - DIRECIONAL E ALERTA, *25 X 25 X 2,5* CM (S/LASTRO) (RAMPAS DE ACESSIBIL.)	m2	34,20
03.002	SINALIZAÇÃO		
03.002.000.001	SINALIZAÇÃO HORIZONTAL COM TINTA RETRORREFLETIVA A BASE DE RESINA ACRÍLICA COM MICROESFERAS DE VIDRO	un	253,80
03.002.000.002	FORNECIMENTO E IMPLANTAÇÃO DE PLACA DE SINALIZAÇÃO, SEMI-REFLETIVA	m2	1,43
03.002.000.003	FORNECIMENTO E IMPLANTAÇÃO DE SUPORTE E TRAVESSA PARA PLACA DE SINALIZAÇÃO EM MADEIRA DE LEI TRATADA 8 X 8 CM	un	11,00
04	PERÍMETRO DA IGREJA NOSSA SENHORA DAS VITÓRIAS		
04.001	PAVIMENTAÇÃO		
04.001.000.001	PINTURA DE LIGACAO COM EMULSAO RR-1C	m2	707,99
04.001.000.002	AQUISIÇÃO DE RR-1C	t	0,32
04.001.000.003	TRANSPORTE DE MATERIAL ASFALTICO, COM CAMINHÃO COM CAPACIDADE DE 20000 L EM RODOVIA PAVIMENTADA PARA DISTÂNCIAS MÉDIAS DE TRANSPORTE IGUAL OU INFERIOR A 100 KM. AF_02/2016	txkm	22,94
04.001.000.004	CBUQ - CAPA DE ROLAMENTO - SERVIÇO	t	84,96
04.001.000.005	AQUISIÇÃO DE CAP 50/70	t	4,05

Este documento encontra-se registrado no Conselho Regional de Engenharia e Agronomia de Pernambuco, vinculado à Certidão nº 2220525758/2021, emitida em 13/04/2021



Certidão nº 2220525758/2021
19/04/2021, 07:12
Chave de Impressão: Bdc6y
O documento neste ato registrado foi emitido em 26/03/2021 e contém 4 folhas

Rua Rui Barbosa, 175 – Fone: (87) 3779-8103 3779-8221 – CNPJ: 35.450.790/0001-91 – CEP 55.398-000 Jucati - PE





04.001.000.006	TRANSPORTE DE MATERIAL ASFALTICO, COM CAMINHÃO COM CAPACIDADE DE 20000 L EM RODOVIA PAVIMENTADA PARA DISTÂNCIAS MÉDIAS DE TRANSPORTE IGUAL OU INFERIOR A 100 KM. AF_02/2016	txkm	291,29
04.001.000.007	TRANSPORTE DE MATERIAL BETUMINOSO COM CAMINHÃO DISTRIBUIDOR - RODOVIA PAVIMENTADA	txkm	6117,06
04.001.000.008	TRANSPORTE COMERC. C/ CARR. RODOV. PAVIM. - BRITA 0	txkm	1011,44
04.001.000.009	TRANSPORTE COMERC. C/ CARR. RODOV. PAVIM. - AREIA MÉDIA	txkm	1335,05
04.001.000.010	TRANSPORTE COMERC. C/ CARR. RODOV. PAVIM. - CAL HIDRATADA	txkm	161,85
04.001.000.011	TRANSPORTE COMERC. C/ CARR. RODOV. PAVIM. - BRITA 1	txkm	1011,44
04.001.000.012	TRANSPORTE COMERC. C/ CARR. RODOV. PAVIM. - PEDRISCO	txkm	525,94
04.001.000.013	ESCAVAÇÃO MANUAL DE VALA EM LODO, DE 1,5 ATE 3M, EXCLUINDO ESGOTAMENTO /ESCORAMENTO. (RAMPAS DE ACESSIBIL.)	m3	9,23
04.001.000.014	PREPARO DE FUNDO DE VALA COM LARGURA MENOR QUE 1,5 M, EM LOCAL COM NÍVEL BAIXO DE INTERFERÊNCIA. AF_06/2016 (RAMPAS DE ACESSIBIL.)	m2	88,92
04.001.000.015	PISO EM CONC DESEMPENADO E=5CM, 1:3 (RAMPAS DE ACESSIBIL.)	m2	88,92
04.001.000.016	PISO POSOTATIL DE CONCRETO - DIRECIONAL E ALERTA, *25 X 25 X 2,5* CM (S/LASTRO) (RAMPAS DE ACESSIBIL.)	m2	34,20
04.002	SINALIZAÇÃO		
04.002.000.001	SINALIZAÇÃO HORIZONTAL COM TINTA RETRORREFLETIVA A BASE DE RESINA ACRÍLICA COM MICROESFERAS DE VIDRO	un	20,75
04.002.000.002	FORNECIMENTO E IMPLANTAÇÃO DE PLACA DE SINALIZAÇÃO, SEMI-REFLETIVA	m2	0,60
04.002.000.003	FORNECIMENTO E IMPLANTAÇÃO DE SUPORTE E TRAVESSA PARA PLACA DE SINALIZAÇÃO EM MADEIRA DE LEI TRATADA 8 X 8 CM	un	2,00
04.007.000.003	ÁREA TOTAL DA OBRA	M²	232,03

Jucati-PE, 21 de dezembro de 2020

José Ednaldo Pereira de Lima
Prefeito
CPF 366.365.414-15

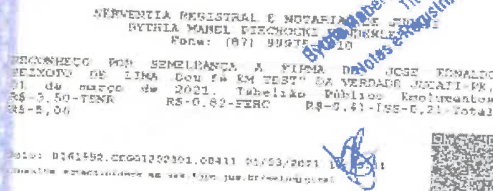

Rua Rui Barbosa, 175 – Fone: (87) 3779-8103 3779-8221 – CNPJ: 35.450.790/0001-91 – CEP 55.398-000 Jucati - PE

Este documento encontra-se registrado no Conselho Regional de Engenharia e Agronomia de Pernambuco, vinculado à Certidão nº 2220525758/2021, emitida em 13/04/2021



Certidão nº 2220525758/2021
19/04/2021, 07:12
Chave de Impressão: Bdc6y

O documento neste ato registrado foi emitido em 26/03/2021 e contém 4 folhas

