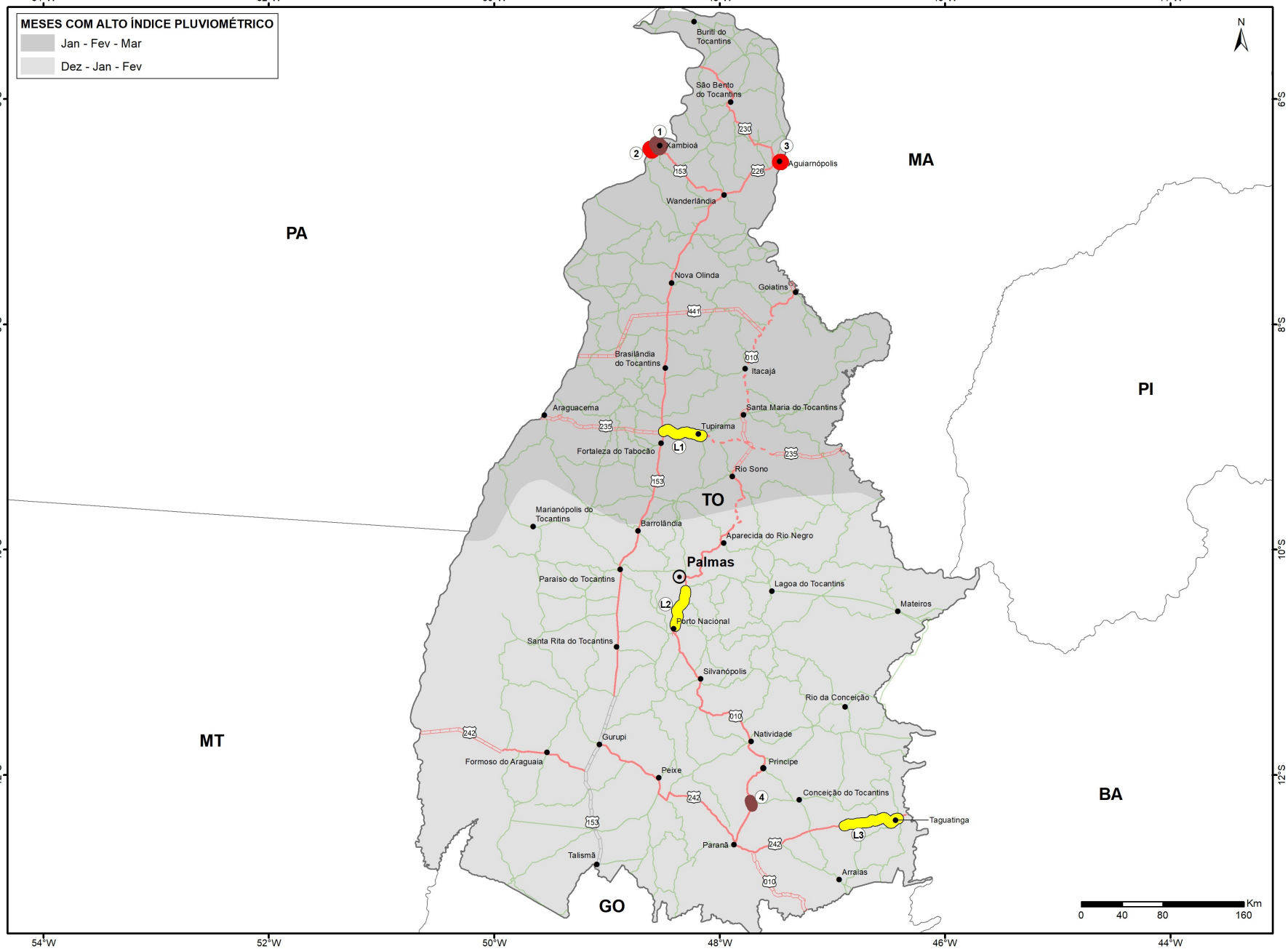

DNIT
DEPARTAMENTO NACIONAL DE INFRAESTRUTURA DE TRANSPORTES
COORDENAÇÃO GERAL DE CONSTRUÇÃO RODOVIÁRIA

MAPA GERENCIAL TOCANTINS

Legenda:

- Sede municipal
- Capital Estadual
- Limite de contrato
- Rodovia Estadual
- Rodovia Federal
  - Pavimentada
  - Não pavimentada
  - Planejada
  - Concedida

Tipos de Intervenção

OAE	
IMPLANTAÇÃO	9,11 Km
A LICITAR	
Total	**9,11 Km**

* Contrato específico para construção de Obra de Arte Especial.

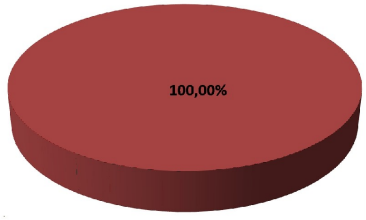

Porcentagem calculada com base na extensão das obras.

Mapa elaborado pela Coordenação Geral de Construção Rodoviária

Contato: (61) 3315 - 4341 / 4126

Obras Diretas

OBRA	ID PAC	AÇÃO	RP	LOTE	CONTRATO	EMPRESA	BR	TRECHO		EXT	OBJETO RESUMIDO	INÍCIO	TÉRMINO	VALOR OBRA (PI+A+R)	EXEC. FINANC.*	SITUAÇÃO DA OBRA (MAIO 2026)	SUPERVISÃO	EMPRESA SUPERVISORA
1	2109	7L92	2-3	Único	23 00662/2025	CONSTRUTORA CAIAPÓ LTDA	BR-153	151,56	151,87	0,31	Remanescente do acesso à ponte sobre rio Araguaia (Xambioá)	28/10/2025	16/05/2026	R$ 17.300.842,35	100%	Acessos provisórios concluídos. Resta emissão de TRP.	23 00565/2012	MAIA MELO ENGENHARIA LTDA
1	2109	7L92	2-3	Único	23 00662/2025	CONSTRUTORA CAIAPÓ LTDA	BR-153	1,20	2,90	1,7	Remanescente do acesso à ponte sobre rio Araguaia (Xambioá)	28/10/2025	16/05/2026	R$ 17.300.842,35	100%	Acessos provisórios concluídos. Resta emissão de TRP.	23 00565/2012	MAIA MELO ENGENHARIA LTDA
2	2109	7L92	2-3	Único	23 00217/2017	CONS. A. GASPAR/ARTELESTE/V. GARAMBONE	BR-153	0,00	1,73	1,73	Ponte sobre o rio Araguaia (Xambioá)	05/10/2017	11/10/2025	R$ 204.292.366,46	98,96%	Contrato finalizado. Aguardando emissão de Termo de Recebimento Provisório (TRP).	23 00565/2012	MAIA MELO ENGENHARIA LTDA
3		167Q	3	Único	00 00958/2024	CONSÓRCIO PONTE DO ESTREITO	BR-226	0,00	1,70	1,7	Projeto e execução da reconstrução de ponte (Rio Tocantins)	31/12/2024	22/12/2025	R$ 174.645.406,42	99,81%	Obra concluída. Com previsão de emissão de TRD em Jun/26.	00 00063/2025	CONSÓRCIO GEOSISTEMAS-PROSUL
4		15ZW	3	Único	23 00426/2024	MCDR EDIFICAÇÕES LTDA	BR-010	134,60	141,70	7,1	Remanescente de Implantação	07/04/2024	26/10/2025	R$ 16.299.465,70	94,55%	Obra concluída. Aguardando Termo de Recebimento Definitivo (TRD).	23 00456/2024	NEOCONSTEC CONSULTORIA TÉCNICA

Obras a licitar

OBRA	ID PAC	AÇÃO	RP	BR	TRECHO	OBJETO	PROCESSO DA LICITAÇÃO	EDITAL	SITUAÇÃO DA OBRA (MAIO 2026)	SUPERVISÃO	EMPRESA SUPERVISORA
L1	2502			BR-235		Construção da BR-235/TO (Pedro Afonso - Entr BR-153)			Projetos em elaboração na DPP, previsão de licitação da obra em 2027.		
L2				BR-010		Palmas - Porto Nacional	50600.017475/2024-20		Projeto em elaboração com previsão de conclusão em Out/26.		
L3		5E15	3	BR-242		Implantação do Lote 5			Tratativas ambientais e ajustes de projeto em andamento. Com previsão de contratação integrada até Set/26.		

* Percentual de Execução Financeira considerando o valor PI+A+R.