

TRIMESTRE COM ALTO ÍNDICE PLUVIOMÉTRICO

- Jan\_Fev\_Mar
- Mai\_Jun\_Jul
- Mar\_Abr\_Mai
- Fev\_Mar\_Abr

**MAPA DE MANUTENÇÃO RODOVIÁRIA PERNAMBUCO - FEVEREIRO 2026**

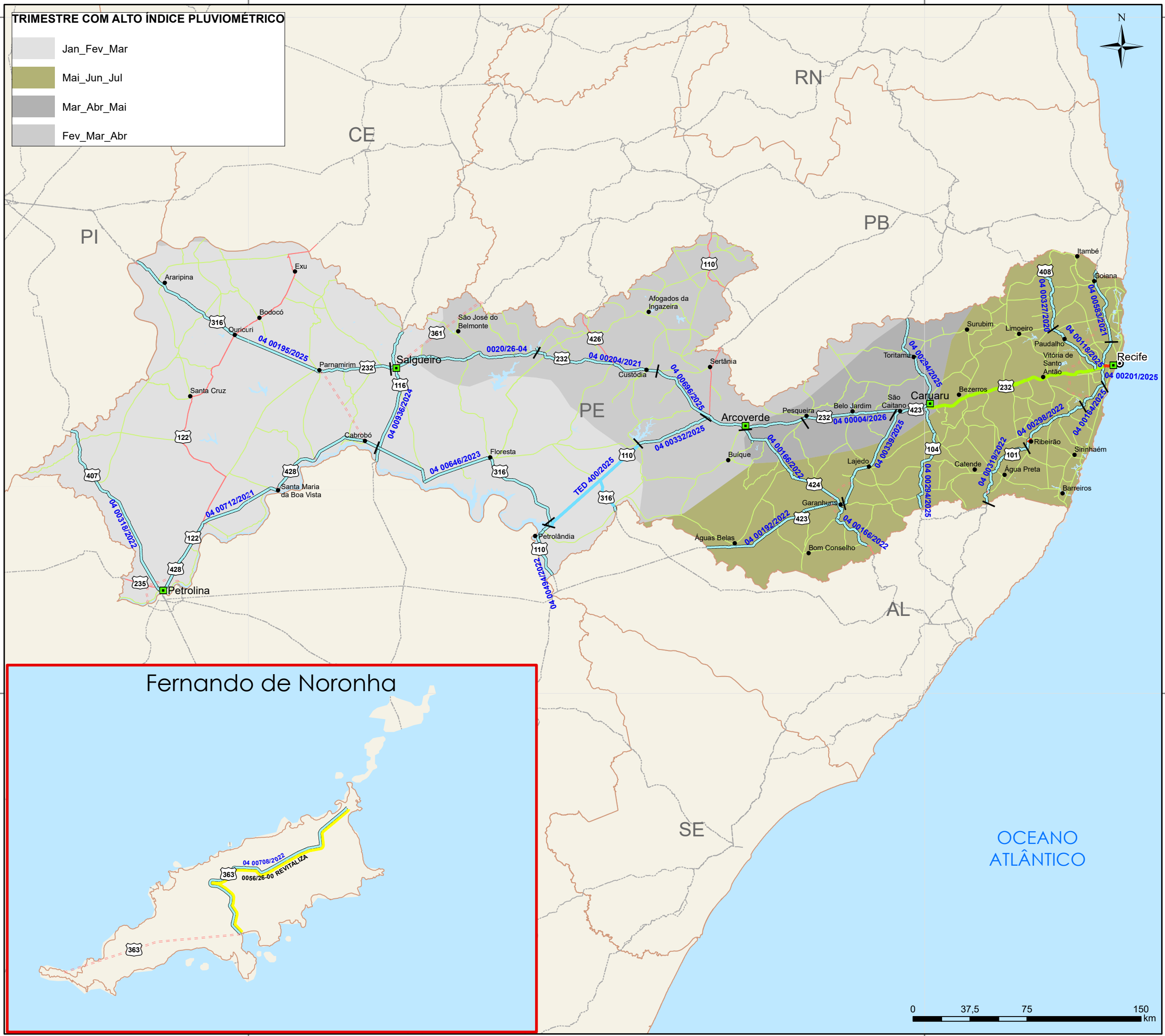

**LEGENDA**

- ULs\_DNIT
  - ⊙ CAPITAIS
  - CIDADES
  - EDITAL EM ANDAMENTO\*
  - RODOVIAS FEDERAIS
- | INTERVENÇÃO                | EXTENSÃO         | %           |
|----------------------------|------------------|-------------|
| CONSERVA_N_PAV             | 2003,2 km        | 94,86%      |
| CONSERVA_N_PAV             | 99,7 km          | 4,72%       |
| CREMA                      | 0,0 km           | 0,00%       |
| REVITALIZA                 | 0,0 km           | 0,00%       |
| CONSTRUÇÃO                 | 0,0 km           | 0,00%       |
| RESTAURAÇÃO                | 0,0 km           | 0,00%       |
| DESCOBERTO                 | 8,8 km           | 0,42%       |
| <b>TOTAL DA MALHA DNIT</b> | <b>2111,7 km</b> | <b>100%</b> |
- CONCESSÃO FEDERAL/ESTADUAL
  - FEDERAL PLA
  - FEDERAL PLA + ESTADUAL PAV
  - NÃO JURISDIÇÃO DNIT
  - CONVÊNIO DE ADMINISTRAÇÃO

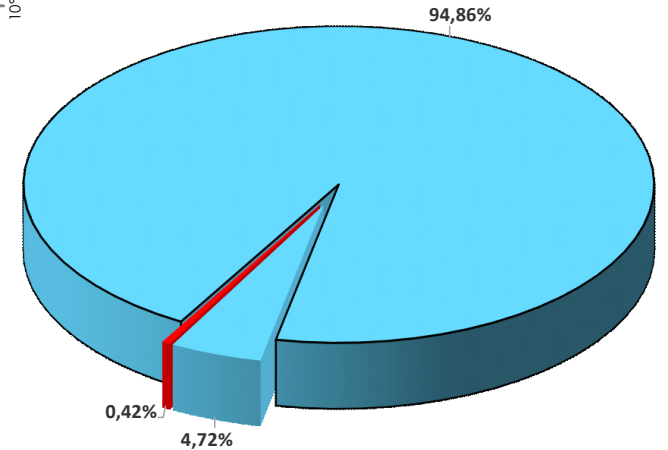
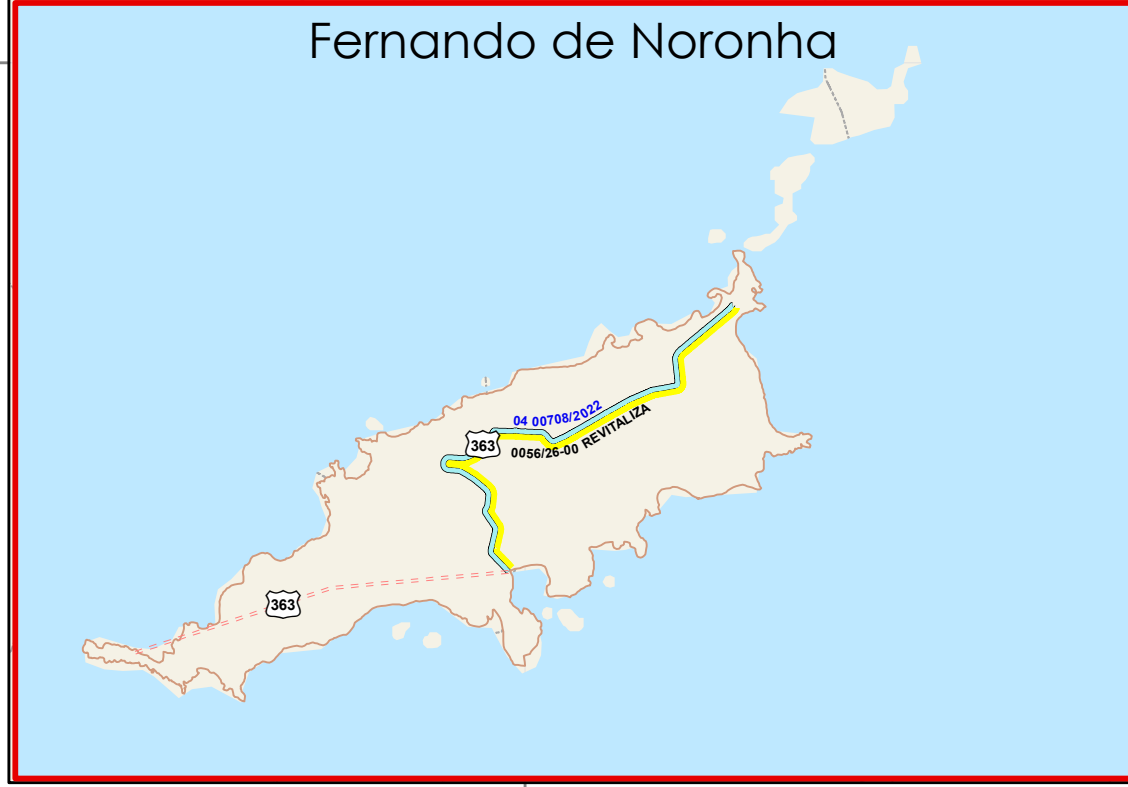

\*Editais concluídos são apresentados no formato de contrato.

