MAPA DE MANUTENÇÃO RODOVIÁRIA MINAS GERAIS - AGOSTO 2026

DNIT DEPARTAMENTO NACIONAL DE INFRAESTRUTURA DE TRANSPORTES

TRIMESTRE COM ALTO ÍNDICE PLUVIOMÉTRICO

- Nov_Dez_Jan
- Dez_Jan_Fev

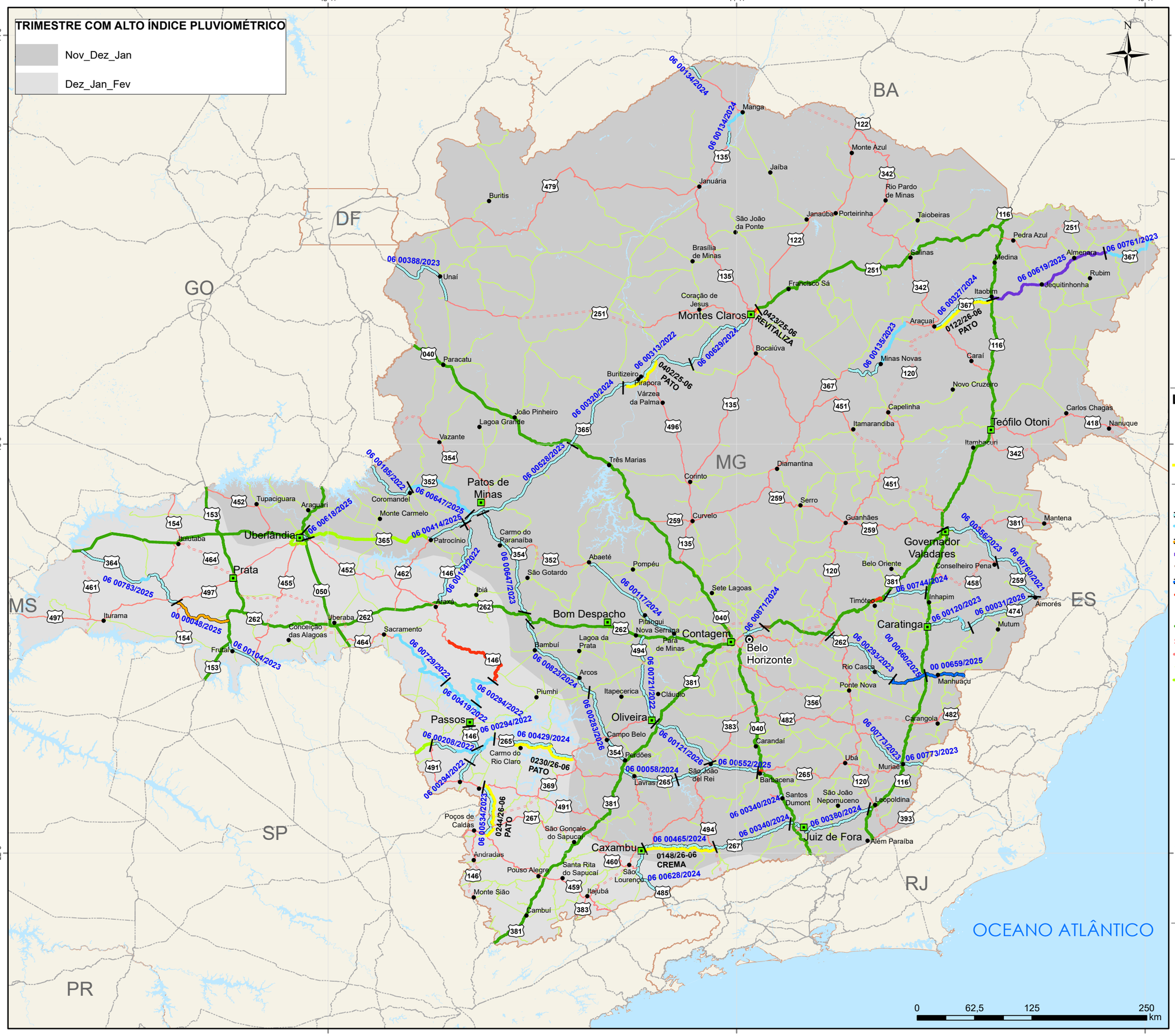

LEGENDA

- ULs_DNIT
- CAPITAIS
- CIDADES
- EDITAL EM ANDAMENTO*
- RODOVIAS FEDERAIS

INTERVENÇÃO	EXTENSÃO	%
CONSERVA	3127,1 km	75,74%
CONSERVA_N_PAV	549,8 km	13,32%
CREMA	69,4 km	1,68%
REVITALIZA	154,3 km	3,74%
CONSTRUÇÃO	9 km	0,22%
RESTAURAÇÃO	96 km	2,33%
DESCOBERTO	123,2 km	2,98%
TOTAL DA MALHA DNIT	**4128,8 km**	**100%**

- CONCESSÃO FEDERAL/ESTADUAL
- FEDERAL PLA
- FEDERAL PLA + ESTADUAL PAV
- NÃO JURISDIÇÃO DNIT
- CONVÊNIO DE ADMINISTRAÇÃO

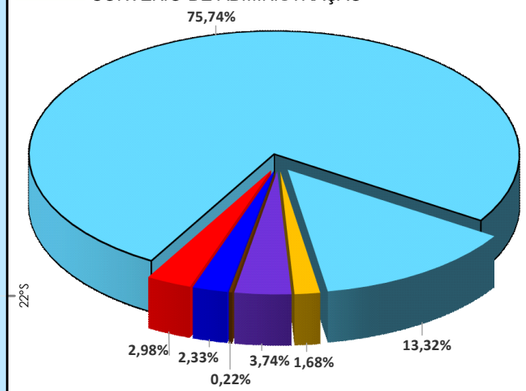

*Editais concluídos são apresentados no formato de contrato.

Versão Atualizada SNV 2026 - JULHO/26
Sistema de Coordenadas: GCS SIRGAS 2000
Datum: SIRGAS 2000
Unidades: Graus
Elaboração: CGMRR -DIR - DNIT