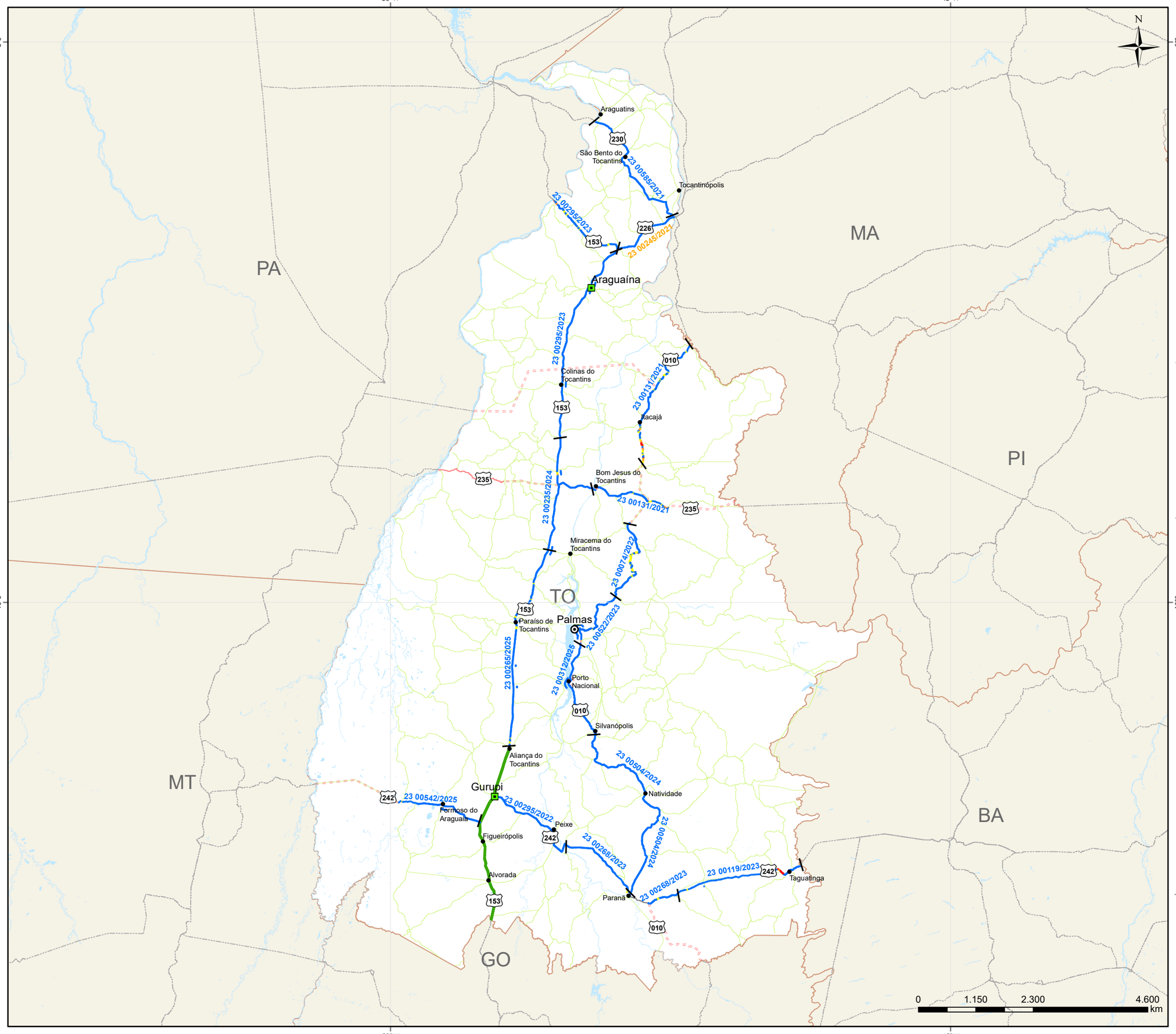

MAPA DE CONDIÇÃO DA MANUTENÇÃO - ICM TOCANTINS

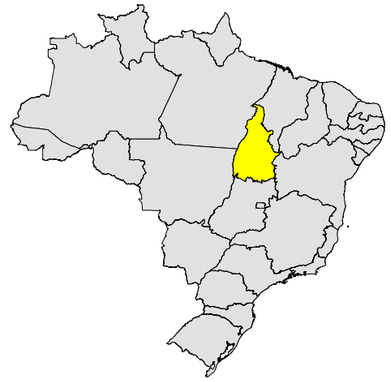

LEGENDA

- ULs_DNIT
- CAPITAIS
- CIDADES
- RODOVIAS FEDERAIS
- CONCESSÃO FEDERAL/ESTADUAL
- CONVÊNIO DE ADMINISTRAÇÃO
- FEDERAL - PLA
- FEDERAL PLA + ESTADUAL PAV
- RODOVIAS ESTADUAIS

Nº DE CONTRATO

- CONSERVA
- CREMA
- RESTAURAÇÃO
- DESCOBERTO

FAIXA	CONDIÇÃO
ICM < 30	BOM
30 < ICM < 50	REGULAR
50 < ICM < 70	RUIM
ICM > 70	PÉSSIMO

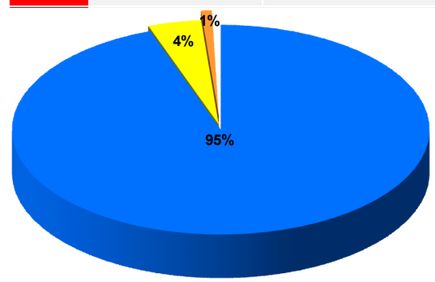

Nota: ICM = 70 x IP + 30 x IC

IP = PPanelas x 50 + PRemendos x 30 + PTrincamento x 20
IC = PRoçada x 30 + PDrenagem x 20 + PSinalização x 50

ICM: Índice da Condição da Manutenção;
IP: Índice do Pavimento;
IC: Índice da Conservação

Dados apresentados se referem aos últimos levantamentos disponíveis no SUPRA, até maio 2026.

Versão Atualizada SNV 2025 - NOVEMBRO/25
Sistema de Coordenadas: GCS SIRGAS 2000
Datum: SIRGAS 2000
Unidades: Graus
Elaboração: CGMRR -DIR - DNIT