

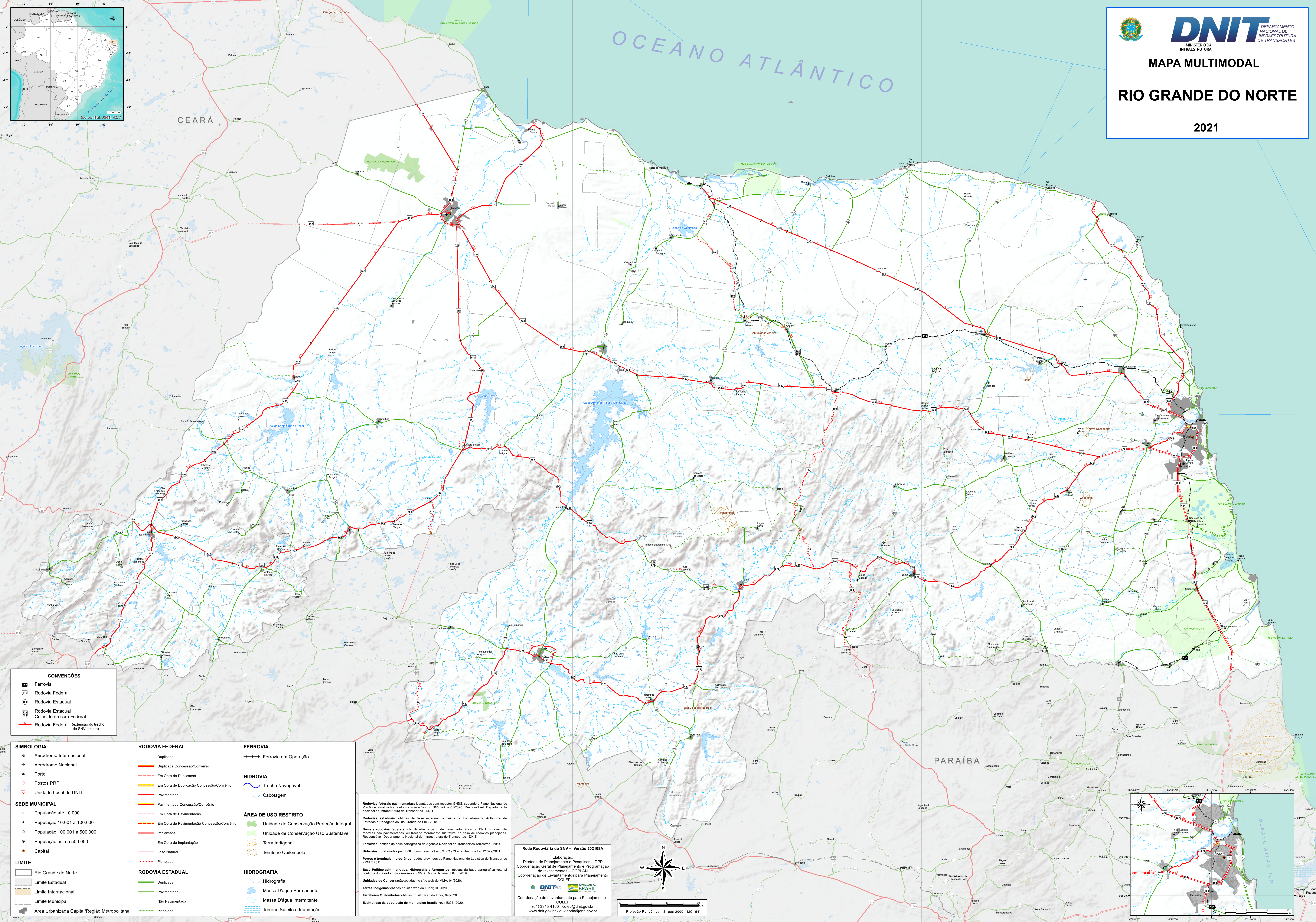

**DNIT** DEPARTAMENTO NACIONAL DE INFRAESTRUTURA DE TRANSPORTES  
MINISTÉRIO DA INFRAESTRUTURA

**MAPA MULTIMODAL**  
**RIO GRANDE DO NORTE**

2021

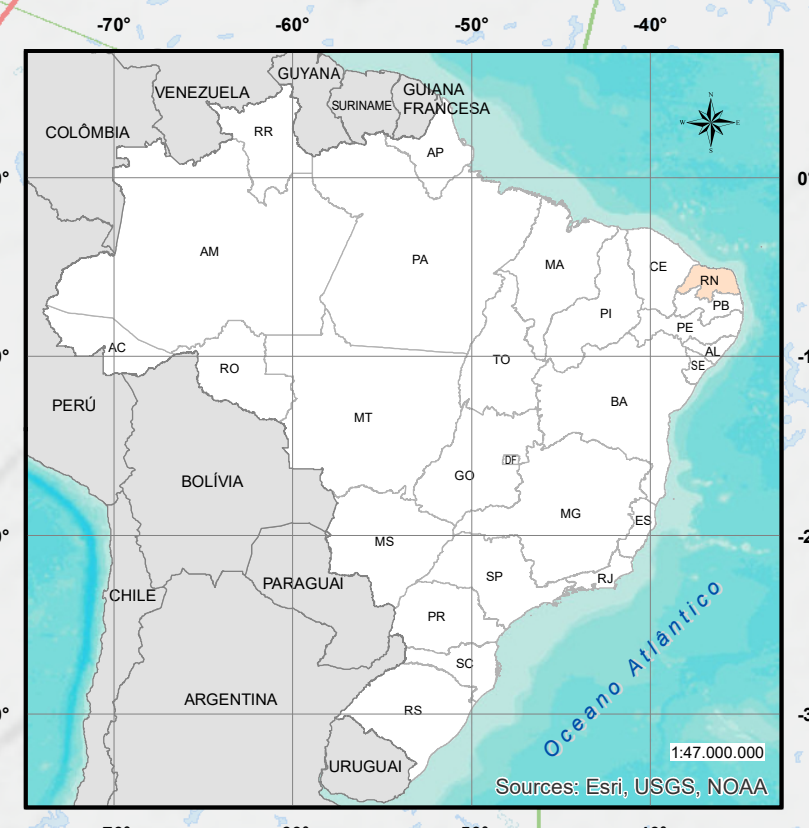

**CONVENÇÕES**

- Ferrovia
- Rodovia Federal
- Rodovia Estadual
- Rodovia Estadual Coincidente com Federal
- Rodovia Federal (extensão do trecho do SNV em km)

**SIMBOLÓGIA**

- Aeródromo Internacional
- Aeródromo Nacional
- Porto
- Postos PRF
- Unidade Local do DNIT

**SEDE MUNICIPAL**

- População até 10.000
- População 10.001 a 100.000
- População 100.001 a 500.000
- População acima 500.000
- Capital

**LIMITE**

- Rio Grande do Norte
- Limite Estadual
- Limite Internacional
- Limite Municipal
- Área Urbanizada Capital/Região Metropolitana

**RODOVIA FEDERAL**

- Duplicada
- Duplicada Concessão/Convênio
- Em Obra de Duplicação
- Em Obra de Duplicação Concessão/Convênio
- Pavimentada
- Pavimentada Concessão/Convênio
- Em Obra de Pavimentação
- Em Obra de Pavimentação Concessão/Convênio
- Implantada
- Em Obra de Implantação
- Leito Natural
- Planejada

**RODOVIA ESTADUAL**

- Duplicada
- Pavimentada
- Não Pavimentada
- Planejada

**FERROVIA**

- Ferrovia em Operação

**HIDROVIA**

- Trecho Navegável
- Cabotagem

**ÁREA DE USO RESTRITO**

- Unidade de Conservação Proteção Integral
- Unidade de Conservação Uso Sustentável
- Terra Indígena
- Território Quilombola

**HIDROGRAFIA**

- Hidrografia
- Massa D'água Permanente
- Massa D'água Intermitente
- Terreno Sujeito a Inundação

**Rodovias federais pavimentadas:** levantadas com receptor GNSS, segundo o Plano Nacional de Viagem e atualizadas conforme alterações no SNV até a 01/2020. Responsável: Departamento Nacional de Infraestrutura de Transportes - DNIT.

**Rodovias estaduais:** obtidas da base estadual rodoviária do Departamento Autônomo de Estradas e Rodagem do Rio Grande do Sul - 2018.

**Demais Rodovias Federais:** identificadas a partir de base cartográfica do DNIT, no caso de rodovias não pavimentadas, ou traçado meramente ilustrativo, no caso de rodovias planejadas. Responsável: Departamento Nacional de Infraestrutura de Transportes - DNIT.

**Ferrovias:** obtidas da base cartográfica da Agência Nacional de Transportes Terrestres - 2014.

**Hidrovias:** elaboradas pelo DNIT, com base na Lei 9.171/1973 e também na Lei 12.379/2011.

**Portos e terminais hidroviários:** dados providos do Plano Nacional de Logística de Transportes - PLAN 2011.

**Base Político-administrativa, Hidrografia e Aeroportos:** obtidas da base cartográfica vetorial contínuo do Brasil ao milionário - ICMD: Rio de Janeiro: IBGE, 2019.

**Unidades de Conservação:** obtidas no site web do MMA: 04/2020.

**Terras Indígenas:** obtidas no site web da FUNAI: 04/2020.

**Territórios Quilombolas:** obtidas no site web do IBGE: 2020.

**Estimativas da população de municípios brasileiros:** IBGE, 2020.

**Rede Rodoviária do SNV - Versão 202108A**

Elaboração:  
Diretoria de Planejamento e Pesquisas - DPP  
Coordenação Geral de Planejamento e Programação de Investimentos - CGPLAN  
Coordenação de Levantamentos para Planejamento - COLEP

Coordenação de Levantamento para Planejamento - COLEP  
(61) 3315-4160 - colep@dnit.gov.br  
www.dnit.gov.br - ouvidoria@dnit.gov.br

Projeção Poligônica - Sirgas 2000 - MC - 54°

