



DNIT DEPARTAMENTO NACIONAL DE INFRAESTRUTURA DE TRANSPORTES
MINISTÉRIO DA INFRAESTRUTURA

MAPA MULTIMODAL

PIAUI

2021

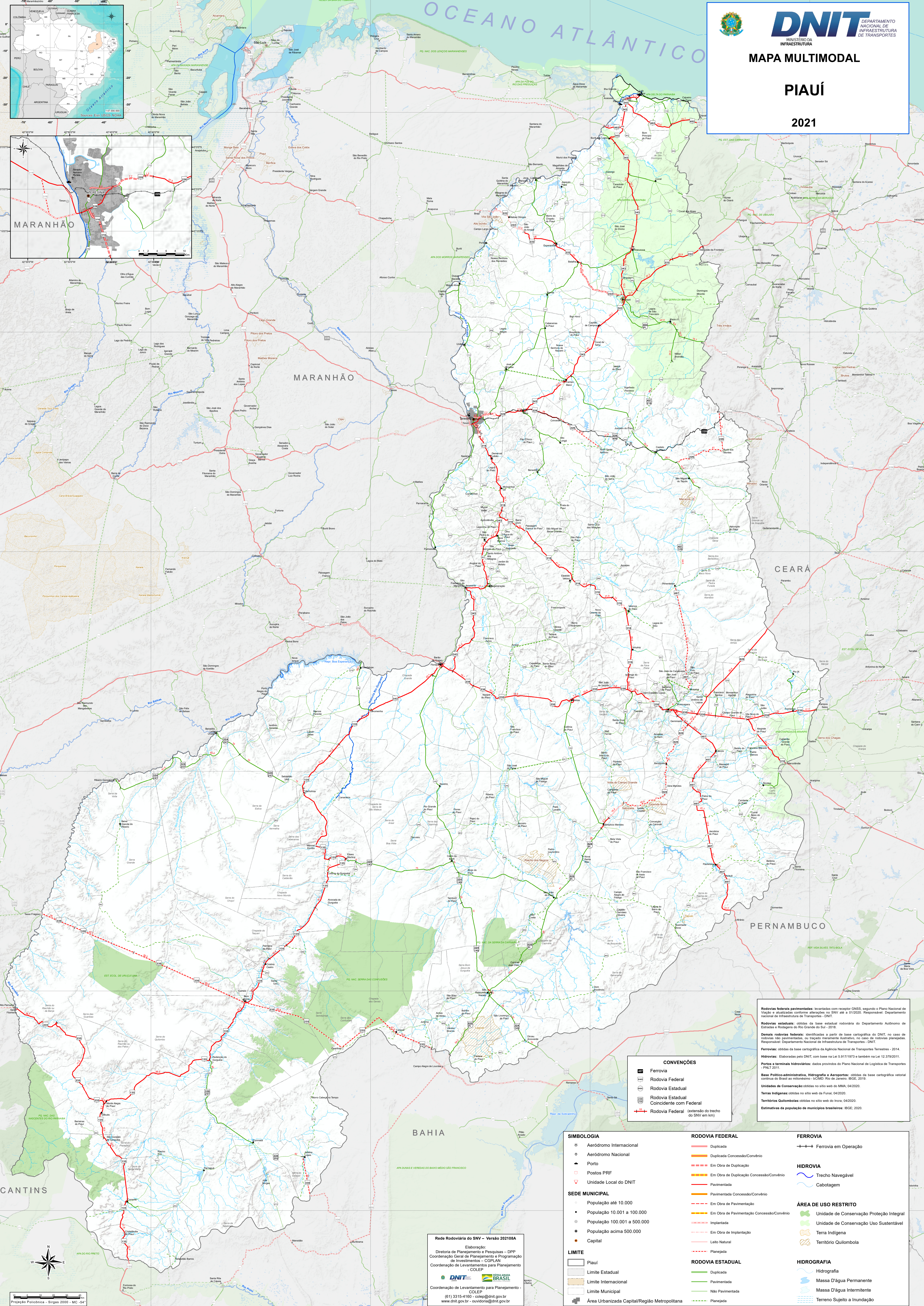
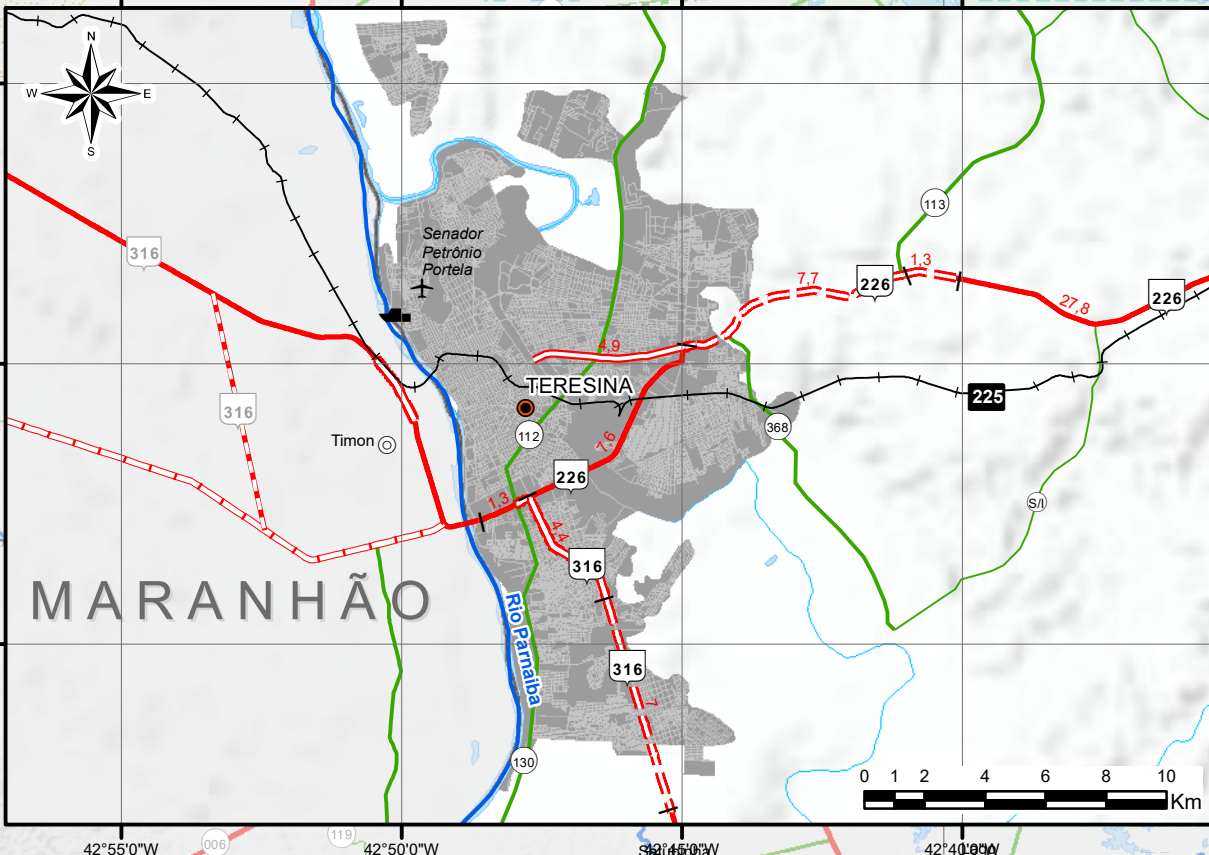
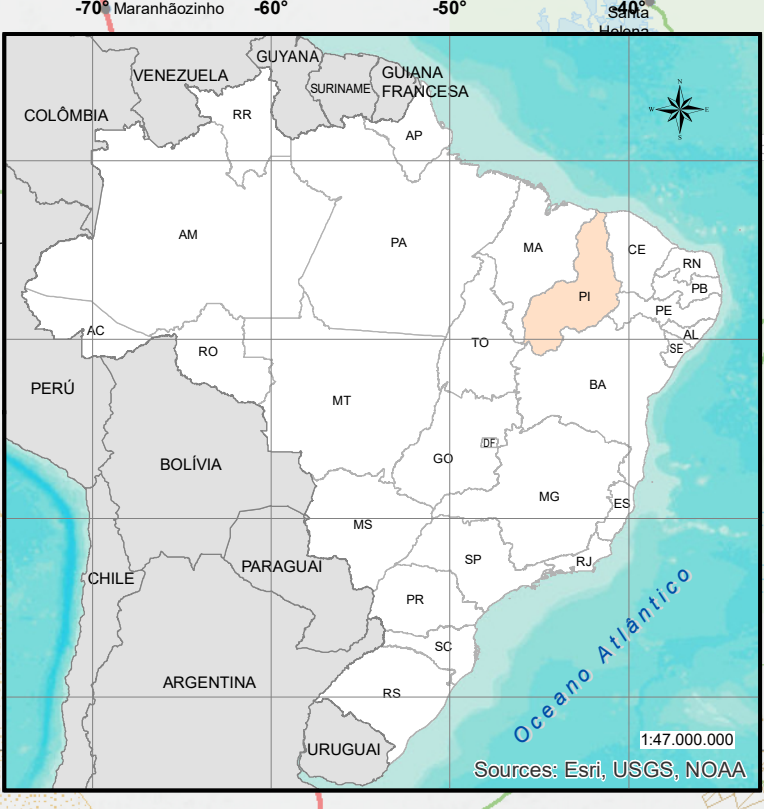

CONVENÇÕES

	Ferrovia
	Rodovia Federal
	Rodovia Estadual
	Rodovia Estadual Coincidente com Federal
	Rodovia Federal (extensão do trecho do SNV em km)

Rodovias federais pavimentadas: levantadas com receptor DNDS, segundo o Plano Nacional de Viação e atualizadas conforme alterações no SNV até a 01/2020. Responsável: Departamento Nacional de Infraestrutura de Transportes - DNIT.

Rodovias estaduais: obtidas da base estadual rodoviária do Departamento Autônomo de Estradas e Rodovias do Rio Grande do Sul - 2018.

Demais rodovias federais: identificadas a partir de base cartográfica do DNIT, no caso de rodovias não pavimentadas, ou traçado meramente ilustrativo, no caso de rodovias planejadas. Responsável: Departamento Nacional de Infraestrutura de Transportes - DNIT.

Ferrovias: Elaboradas pelo DNIT, com base na Lei 5.917/1973 e também na Lei 12.379/2011.

Portos e terminais hidroviários: dados providos do Plano Nacional de Logística de Transportes - PNL 2011.

Base Político-administrativa, Hidrografia e Aeroportos: obtidas da base cartográfica vetorial contínua do Brasil em relevo - SIBRA - Rio de Janeiro, IBGE, 2019.

Unidades de Conservação: obtidas no site web do MMA, 04/2020.

Terras Indígenas: obtidas no site web do Funai, 04/2020.

Territórios Quilombolas: obtidas no site web do Funai, 04/2020.

Estimativas da população de municípios brasileiros: IBGE, 2020.

SIMBOLOGIA	RODOVIA FEDERAL	FERROVIA

Rede Rodoviária do SNV - Versão 202108A
Elaboração: Diretoria de Planejamento e Pesquisas - DPP
Coordenação Geral de Planejamento e Programação de Investimentos - CGPLAN
Coordenação de Levantamentos para Planejamento - COLEP
Coordenação de Levantamento para Planejamento - COLEP
(61) 3315-4160 - colep@dnit.gov.br
www.dnit.gov.br - ouvidoria@dnit.gov.br

