



DNIT DEPARTAMENTO NACIONAL DE INFRAESTRUTURA DE TRANSPORTES
MINISTERIO INFRAESTRUTURA

MAPA MULTIMODAL

BAHIA

2021

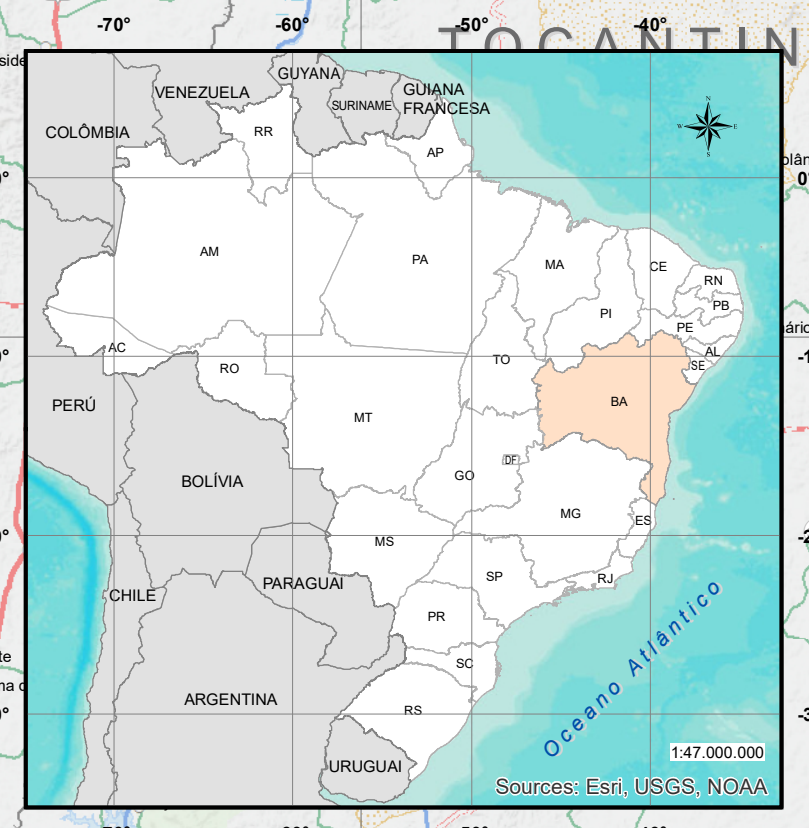
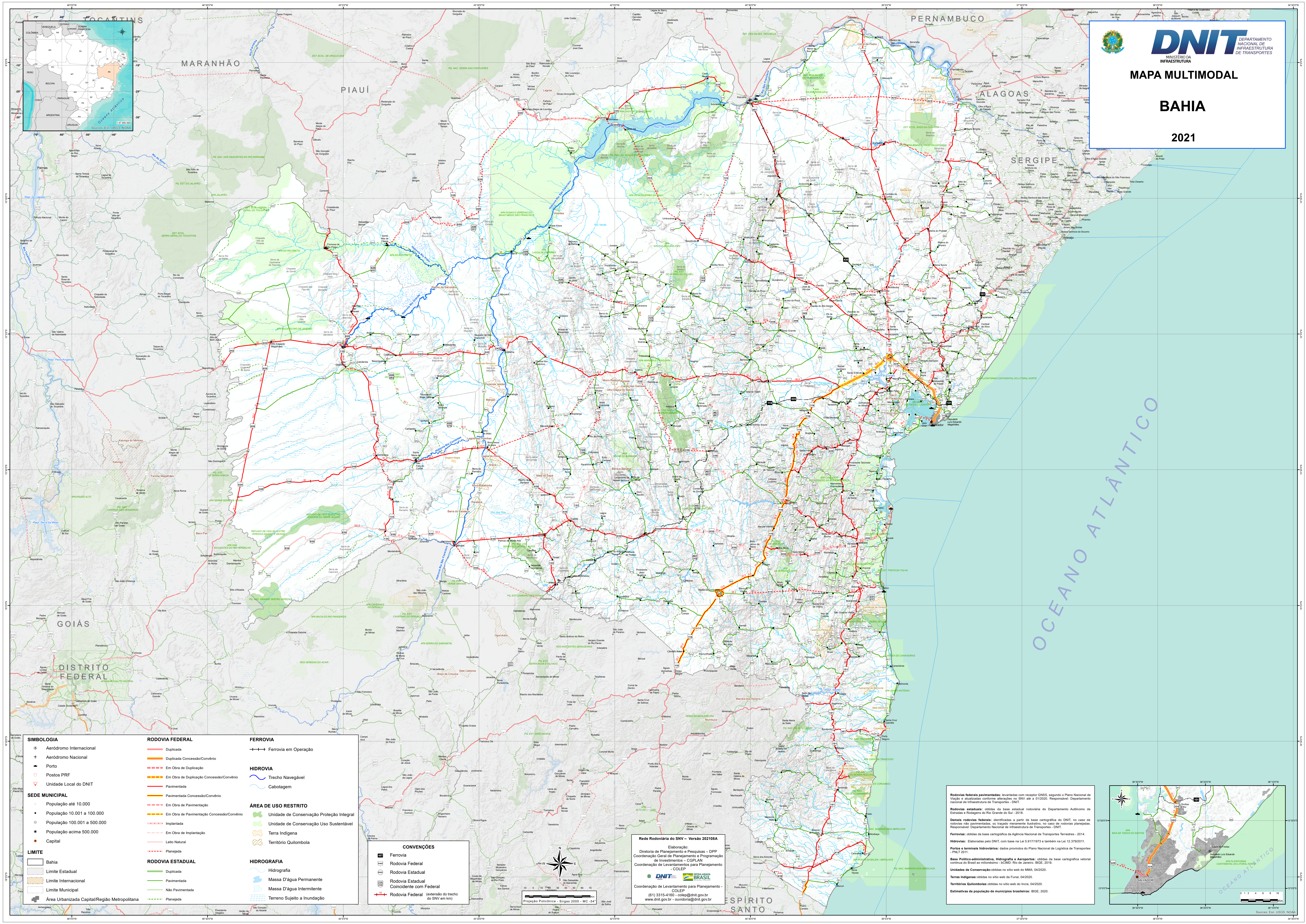

<p>SIMBOLÓGIA</p> <ul style="list-style-type: none"> Aeródromo Internacional Aeródromo Nacional Porto Postos PRF Unidade Local do DNIT <p>SEDE MUNICIPAL</p> <ul style="list-style-type: none"> População até 10.000 População 10.001 a 100.000 População 100.001 a 500.000 População acima 500.000 Capital <p>LIMITE</p> <ul style="list-style-type: none"> Bahia Limite Estadual Limite Internacional Limite Municipal Área Urbanizada Capital/Região Metropolitana 	<p>RODOVIA FEDERAL</p> <ul style="list-style-type: none"> Duplicada Duplicada Concessão/Convênio Em Obra de Duplicação Em Obra de Duplicação Concessão/Convênio Pavimentada Pavimentada Concessão/Convênio Em Obra de Pavimentação Em Obra de Pavimentação Concessão/Convênio Em Obra de Implantação Leito Natural Plançada <p>RODOVIA ESTADUAL</p> <ul style="list-style-type: none"> Duplicada Pavimentada Não Pavimentada Plançada 	<p>FERROVIA</p> <ul style="list-style-type: none"> Ferrovia em Operação <p>HIDROVIA</p> <ul style="list-style-type: none"> Trecho Navegável Cabotagem <p>ÁREA DE USO RESTRIITO</p> <ul style="list-style-type: none"> Unidade de Conservação Proteção Integral Unidade de Conservação Uso Sustentável Terra Indígena Território Quilombola <p>HIDROGRAFIA</p> <ul style="list-style-type: none"> Hidrografia Massa D'água Permanente Massa D'água Intermitente Terreno Sujeito a Inundação
---	--	---

CONVENÇÕES

	Ferrovia
	Rodovia Federal
	Rodovia Estadual
	Rodovia Estadual Coincidente com Federal
	Rodovia Federal (extensão do trecho do SNV em km)

Rede Rodoviária do SNV - Versão 202108A

Elaboração: Diretoria de Planejamento e Pesquisas - DPP
Coordenação Geral de Planejamento e Programação de Investimentos - COPPLAN
Coordenação de Levantamentos para Planejamento - COLEP

DNIT **BRASIL**

Coordenação de Levantamento para Planejamento - COLEP
(61) 3315-4160 - colep@dnit.gov.br
www.dnit.gov.br - ouvidoria@dnit.gov.br

Rodovias federais pavimentadas: Inventariadas com receptor GNSS, segundo o Plano Nacional de Viagem e atualizadas conforme alterações no SNV até a 9/12/2020. Responsável: Departamento Nacional de Infraestrutura de Transportes - DNIT.

Rodovias estaduais: obtidas da base cartográfica do Departamento Autônomo de Estradas e Rodagem do Rio Grande do Sul - 2018.

Densais rodovias federais: identificadas a partir de base cartográfica do DNIT, no caso de rodovias não pavimentadas, ou traçado meramente ilustrativo, no caso de rodovias plançadas. Responsável: Departamento Nacional de Infraestrutura de Transportes - DNIT.

Ferrovias: obtidas da base cartográfica da Agência Nacional de Transportes Terrestres - 2014.

Hidrovias: Elaboradas pelo DNIT, com base na Lei 5.917/1973 e também na Lei 12.379/2011.

Portos e terminais hidroviários: dados provindos do Plano Nacional de Logística de Transportes - PLAN 2011.

Base Político-administrativa, Hidrografia e Aeroportos: obtidas da base cartográfica vetorial contínua do Brasil em milímetros - 6C/MD Rio de Janeiro, IBGE, 2019.

Unidades de Conservação: obtidas no site web do MMA, 04/2020.

Terras Indígenas: obtidas no site web do Inra, 04/2020.

Territórios Quilombolas: obtidas no site web do Inra, 04/2020.

Estimativas da população de municípios brasileiros: IBGE, 2020.

