



DNIT DEPARTAMENTO NACIONAL DE INFRAESTRUTURA DE TRANSPORTES
MINISTÉRIO DA INFRAESTRUTURA

MAPA MULTIMODAL

AMAPÁ

2021

SURINAME

GUIANA FRANCESA

OCEANO ATLÂNTICO

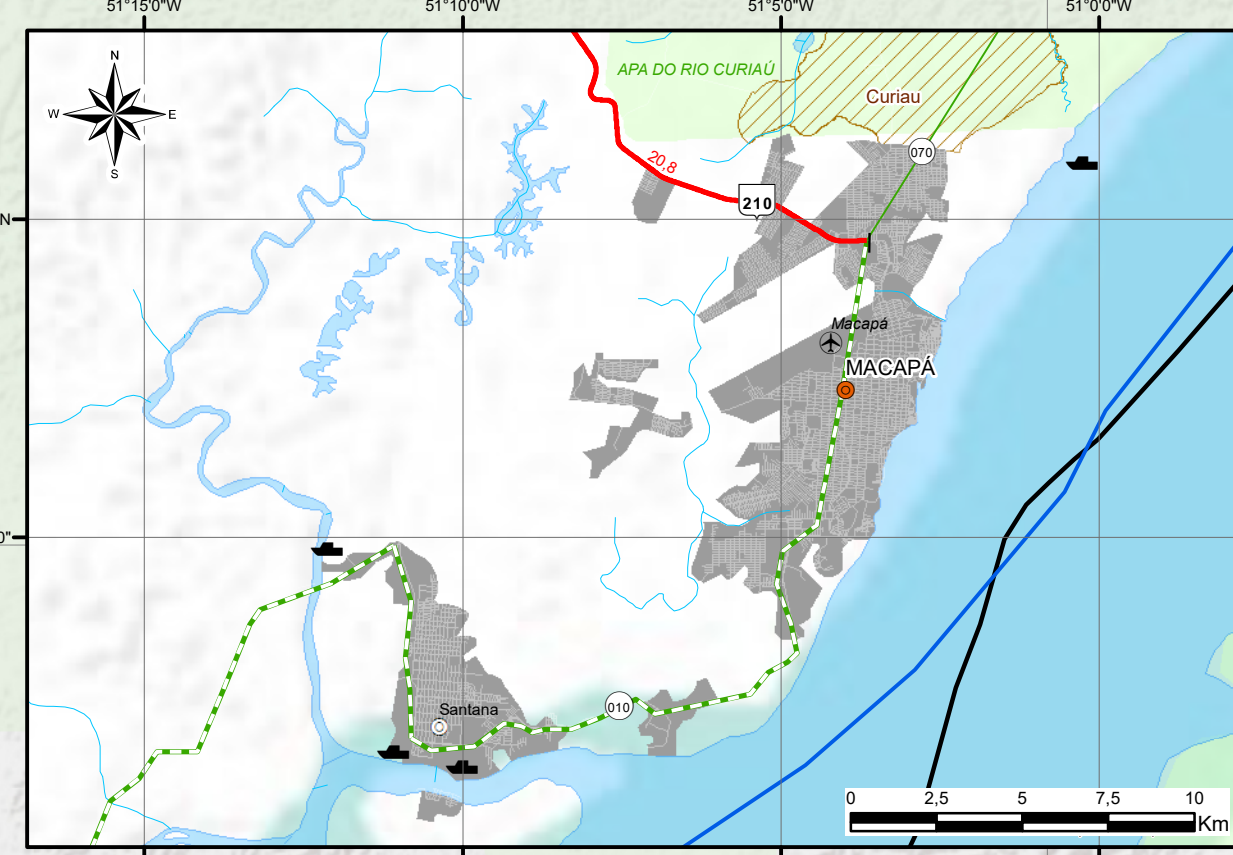

SIMBOLÓGIA	RODOVIA FEDERAL	FERROVIA
Aeródromo Internacional	Duplicada	Ferrovia em Operação
Aeródromo Nacional	Duplicada Concessão/Convênio	HIDROVIA
Porto	Em Obra de Duplicação	Trecho Navegável
Postos PRF	Em Obra de Duplicação Concessão/Convênio	Cabotagem
Unidade Local do DNIT	Pavimentada	ÁREA DE USO RESTRITO
SEDE MUNICIPAL	Pavimentada Concessão/Convênio	Unidade de Conservação Proteção Integral
População até 10.000	Em Obra de Pavimentação	Unidade de Conservação Uso Sustentável
População 10.001 a 100.000	Em Obra de Pavimentação Concessão/Convênio	Terra Indígena
População 100.001 a 500.000	Implantada	Território Quilombola
População acima 500.000	Em Obra de Implantação	HIDROGRAFIA
Capital	Leito Natural	Hidrografia
LIMITE	Planejada	Massa D'água Permanente
Amapá	RODOVIA ESTADUAL	Massa D'água Intermitente
Limite Estadual	Duplicada	Terreno Sujeito a Inundação
Limite Internacional	Pavimentada	
Limite Municipal	Não Pavimentada	
Área Urbanizada Capital/Região Metropolitana	Planejada	

CONVENÇÕES	
Rodovia Federal	
Rodovia Estadual	
Rodovia Estadual Coincidente com Federal	
Rodovia Federal (extensão do trecho do SNV em km)	

Rede Rodoviária do SNV - Versão 202108A
Elaboração: Diretoria de Planejamento e Pesquisas - DPP
Coordenação Geral de Planejamento e Programação de Investimentos - CGPLAN
Coordenação de Levantamentos para Planejamento - COLEP
DNIT **INFRA BRAS**
Coordenação de Levantamento para Planejamento - COLEP
(61) 3315-4160 - colep@dnit.gov.br
www.dnit.gov.br - ouvidoria@dnit.gov.br

Rodovias federais pavimentadas: levantadas com receptor GNSS, segundo o Plano Nacional de Visão e atualizadas conforme alterações no SNV até a 01/2020. Responsável: Departamento Nacional de Infraestrutura de Transportes - DNIT.
Rodovias estaduais: obtidas da base estadual rodoviária do Departamento Autônomo de Estradas e Rodagens do Rio Grande do Sul - 2018.
Demais rodovias federais: identificadas a partir de base cartográfica do DNIT, no caso de rodovias não pavimentadas, ou traçado meramente ilustrativo, no caso de rodovias planejadas. Responsável: Departamento Nacional de Infraestrutura de Transportes - DNIT.
Ferrovias: obtidas da base cartográfica da Agência Nacional de Transportes Terrestres - 2014.
Hidrovias: Elaboradas pelo DNIT, com base na Lei 5.917/1973 e também na Lei 12.378/2011.
Portos e terminais hidroviários: dados providos do Plano Nacional de Logística de Transportes - PLAN 2011.
Base Político-administrativa, Hidrografia e Aeroporto: obtidas da base cartográfica vetorial contínua do Brasil ao milionésimo - SCDM: Rio de Janeiro, IBGE, 2019.
Unidades de Conservação: obtidas no site web do MMA, 04/2021.
Terras Indígenas: obtidas no site web da Funai, 04/2021.
Territórios Quilombolas: obtidas no site web do Inra, 04/2021.
Estimativas de população de municípios brasileiros: IBGE, 2020.

