



ATLAS DNIT

Infraestrutura Aquaviária

MARÇO 2026



ATLAS DNIT

Infraestrutura Aquaviária

PRESIDENTE DO BRASIL

LUIZ INÁCIO LULA DA SILVA

DEPARTAMENTO NACIONAL DE INFRAESTRUTURA DE TRANSPORTES – DNIT

FABRÍCIO DE OLIVEIRA GALVÃO – DIRETOR GERAL

CARLOS ANTÔNIO ROCHA DE BARROS - DIRETOR-EXECUTIVO

FABÍO PESSOA DA SILVA NUNES – DIRETOR DE INFRAESTRUTURA RODOVIÁRIA

LUIZ GUILHERME RODRIGUES DE MELLO – DIRETOR DE PLANEJAMENTO E PESQUISA

MARCOS DE BRITO CAMPOS JÚNIOR – DIRETOR DE ADMINISTRAÇÃO E FINANÇAS

ELOI ANGELO PALMA FILHO – DIRETOR DE INFRAESTRUTURA FERROVIÁRIA

DIRETOR DE INFRAESTRUTURA AQUAVIÁRIA

EDME TAVARES DE ALBUQUERQUE

COORDENAÇÃO-GERAL DE OBRAS AQUAVIÁRIAS

CÉLIO HENRIQUE DOS REIS SILVA

COORDENAÇÃO-GERAL DE OPERAÇÕES AQUAVIÁRIAS

MARCO AURELIO CORREIA DE SOUZA

DNIT
DEPARTAMENTO
NACIONAL DE
INFRAESTRUTURA
DE TRANSPORTES

GOVERNO DO
BRASIL
DO LADO DO POVO BRASILEIRO

SUMÁRIO

1. INTERVENÇÕES AQUAVIÁRIAS NO BRASIL

- A. BACIAS HIDROGRÁFICAS
- B. CONSTRUÇÃO E RECUPERAÇÃO
- C. OPERAÇÃO
- D. MANUTENÇÃO
- E. SINALIZAÇÃO

2. ESTUDOS E PROJETOS

3. INTERVENÇÕES AQUAVIÁRIAS POR SUPERINTENDÊNCIA REGIONAL

- A. SUPERINTENDÊNCIA REGIONAL DO AMAPÁ (SR-AP)
- B. SUPERINTENDÊNCIA REGIONAL DO AMAZONAS (SR-AM)
- C. SUPERINTENDÊNCIA REGIONAL DA BAHIA (SR-BA)
- D. SUPERINTENDÊNCIA REGIONAL DO MARANHÃO (SR-MA)
- E. SUPERINTENDÊNCIA REGIONAL DO MATO GROSSO DO SUL (SR-MS)
- F. SUPERINTENDÊNCIA REGIONAL DO PARÁ (SR-PA)
- G. SUPERINTENDÊNCIA REGIONAL DE RONDÔNIA (SR-RO)
- H. SUPERINTENDÊNCIA REGIONAL DE RORAIMA (SR-RR)
- I. SUPERINTENDÊNCIA REGIONAL DO RIO GRANDE DO SUL (SR-RS)
- J. SUPERINTENDÊNCIA REGIONAL DE SÃO PAULO (SR-SP)

4. INDICADORES

5. GLOSSÁRIO ANEXO



ATLAS DNIT

Infraestrutura Aquaviária



ATLAS DNIT

Infraestrutura Aquaviária

No dia 10 de outubro de 2022, entrou em vigor o Decreto nº 11.225, de 7 de outubro de 2022, que altera a estrutura regimental do DNIT. A partir disso, as intervenções aquaviárias passaram a ser divididas entre as superintendências regionais correspondentes às unidades federativas.

O Atlas é composto por instrumentos contratuais ativos e paralisados, com atuação no Sistema Nacional de Viação (SNV), conforme a Lei Federal nº 12.379, de 6 de janeiro de 2011, sob responsabilidade da Diretoria de Infraestrutura Aquaviária (DAQ).

As tabelas e os mapas apresentados no Atlas referem-se aos dados do mês anterior, sendo atualizados sempre no dia 10 do mês de publicação.

Os instrumentos contratuais referem-se à execução de:

- obras de implantação e recuperação portuárias e aquaviárias;
- operação e manutenção de portos, hidrovias e eclusas;
- manutenção e sinalização de hidrovias;
- estudos e projetos em hidrovias e portos.

A estrutura do Atlas propõe a apresentação das intervenções aquaviárias com base no tipo de atividade realizada:

- Construção e Recuperação;
- Operação;
- Manutenção;
- Sinalização;
- Estudos e Projetos.

BACIAS HIDROGRÁFICAS

Legenda:

- Capitais
- Hidrovias
- Principais Rios Fora da Jurisdição Nacional
- Superintendência Regional

Bacias Hidrográficas

- AMAZÔNICA
- ATLÂNTICO LESTE
- ATLÂNTICO NORDESTE OCIDENTAL
- ATLÂNTICO NORDESTE ORIENTAL
- ATLÂNTICO SUDESTE
- ATLÂNTICO SUL
- PARAGUAI
- PARANÁ
- PARNAÍBA
- SÃO FRANCISCO
- TOCANTINS-ARAGUAIA
- URUGUAI

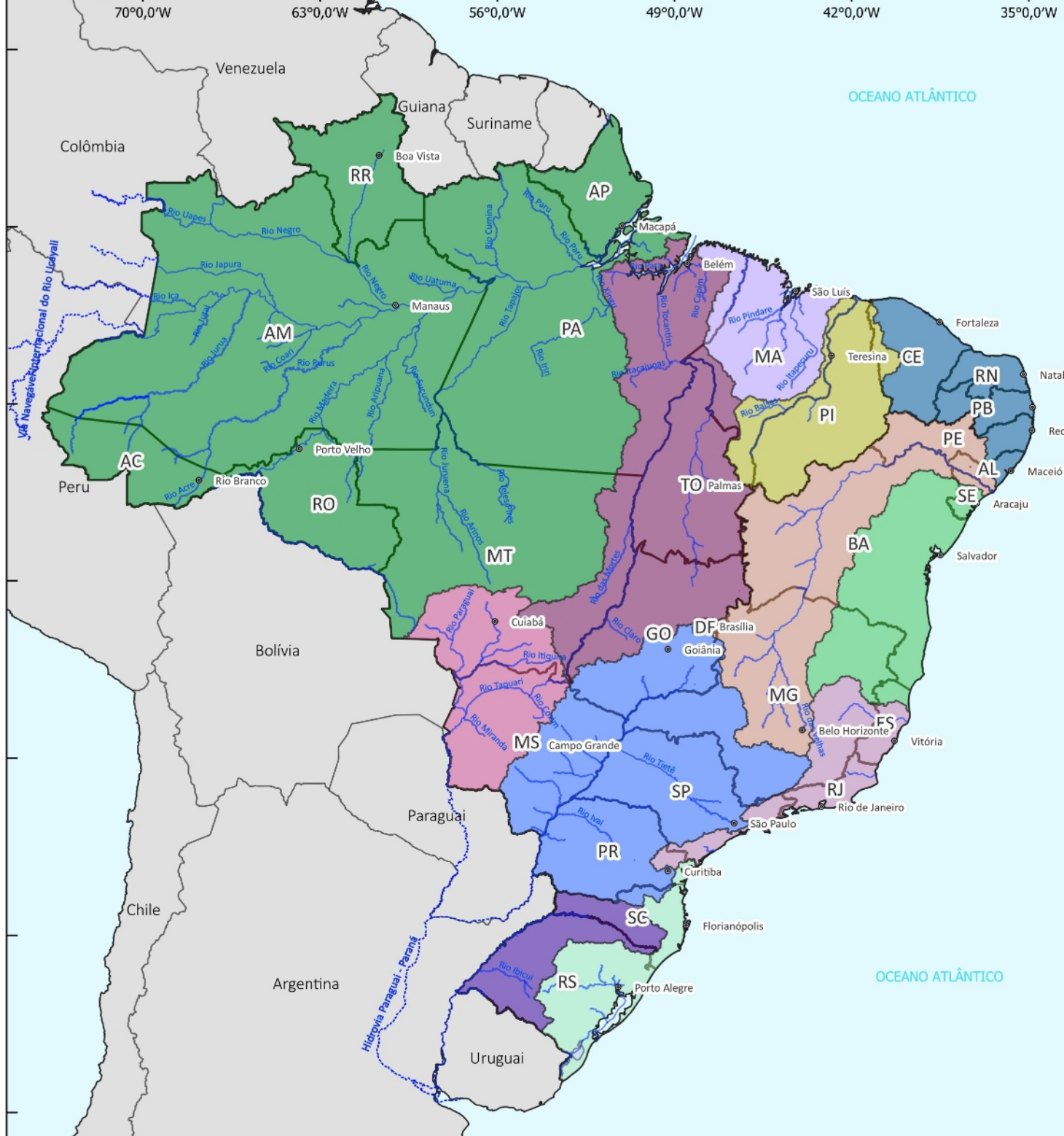

484 0 484 km

1:20.500.000

Sistema de Coordenadas Geográficas
SIRGAS 2000

Fonte: Diretoria de Infraestrutura Aquaviária (DAQ/DNIT)



Legenda:

- Capitais
- Hidrovias Nacionais
- Instalação Portuária em Construção

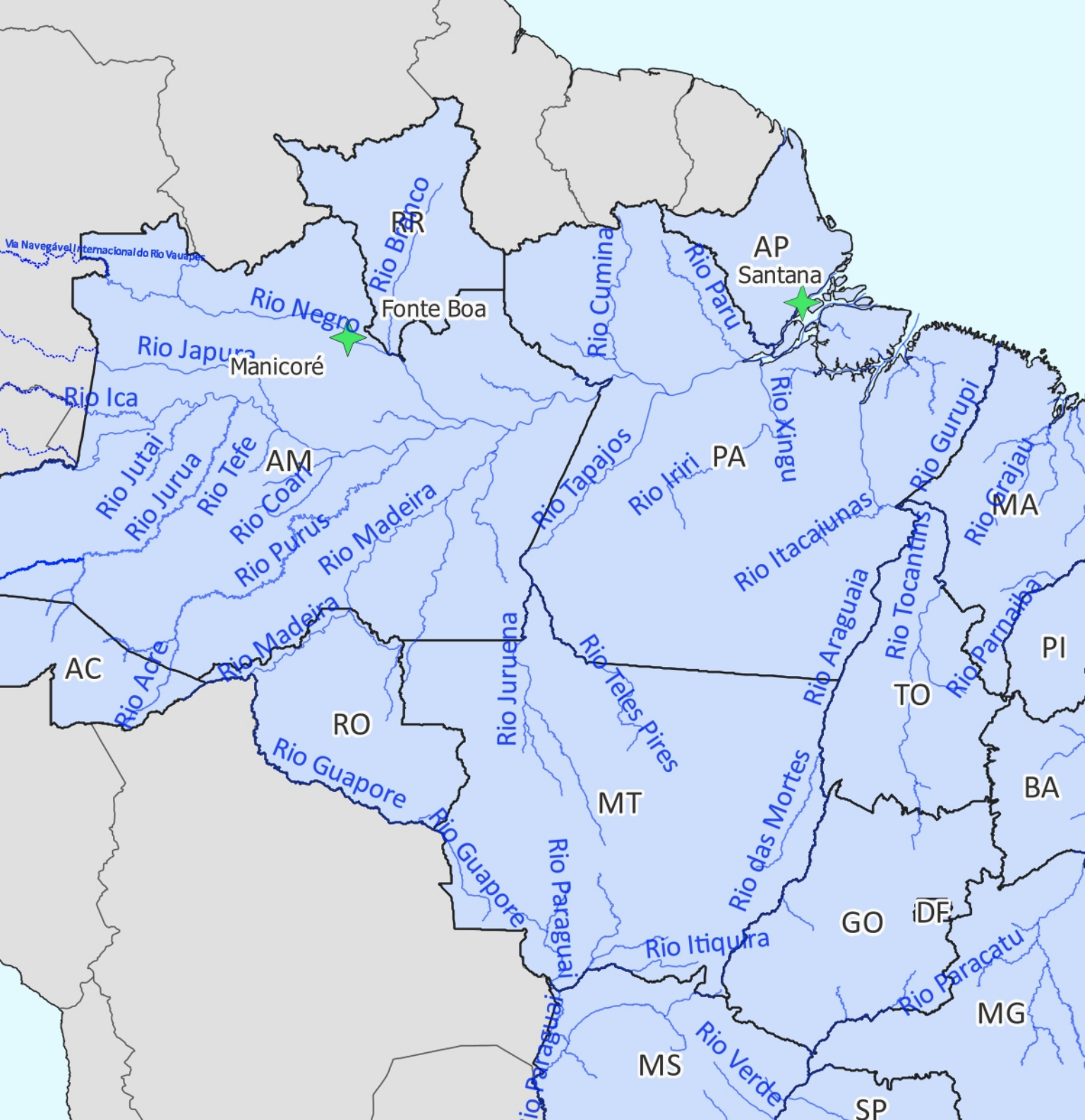

100 0 100 km

1:4.700.000

Sistema de Coordenadas Geográficas
SIRGAS 2000
Fonte: Diretoria de Infraestrutura Aquaviária (DAQ/DNIT)



OPERAÇÃO E MANUTENÇÃO

Legenda:

- Capitais
- Hidrovias
- Principais Rios Fora da Jurisdição Nacional
- Eclusa em Operação
- Em operação restrita
- Instalação Portuária em Operação
- Instalação Portuária em Operação Restrita
- Instalação Portuária Fora de Operação
- Instalação Portuária Delegada
- Superintendência Regional

Instalações Portuárias **Quantidade** **%**

Instalações Portuárias em Operação	69	85%
Instalações Portuárias Fora de Operação	08	10%
Instalações Portuárias em Operação Restrita	04	5%

Total **81** **100%**

Eclusas **Quantidade** **%**

Eclusas em Operação	07	88%
Eclusas em Operação Restrita	01	12%
Eclusas Fora de Operação	-	-

Total **08** **100%**



484 0 484 km

1:20.400.000

Sistema de Coordenadas Geográficas
SIRGAS 2000

Fonte: Diretoria de Infraestrutura Aquaviária (DAQ/DNIT)

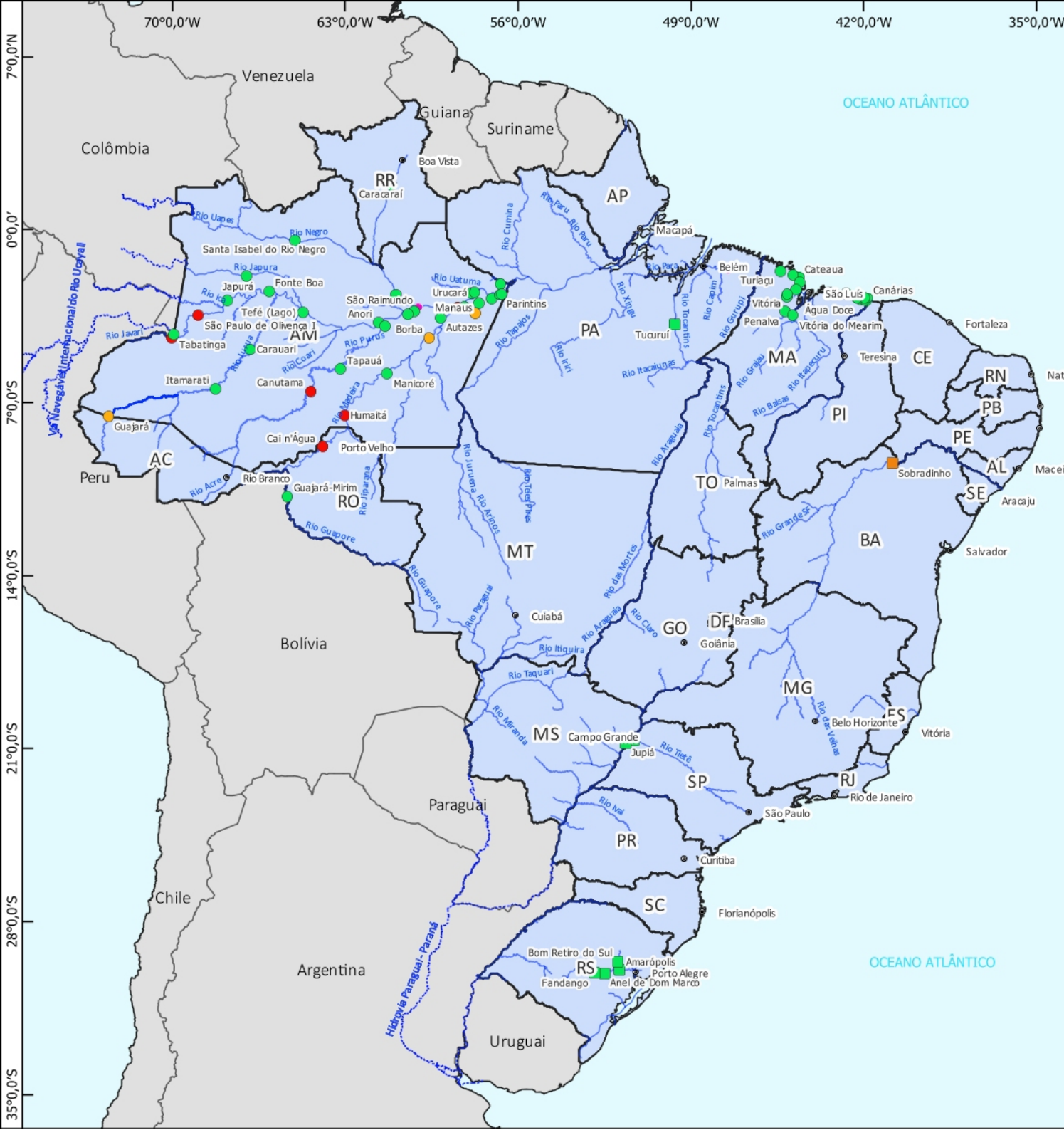

DERROCAGEM, DRAGAGEM E DESTOCAMENTO

Legenda:

- Capitais
- Hidrovias
- Principais Rios Fora da Jurisdição Nacional
- Hidrovia do Rio Madeira - Dragagem
- Dragagem da Travessia do Rio Madeira - Humaitá/AM
- Hidrovia do Rio Tocantins - Derrocagem do Pedral do Lourenço
- Hidrovia do Rio Tietê - Derroc. do Canal de Nova Avanhandava
- Hidrovia do Rio Paraguai - Dragagem do Tramo Norte
- Hidrovia do Rio Taquari - Dragagem
- Superintendência Regional

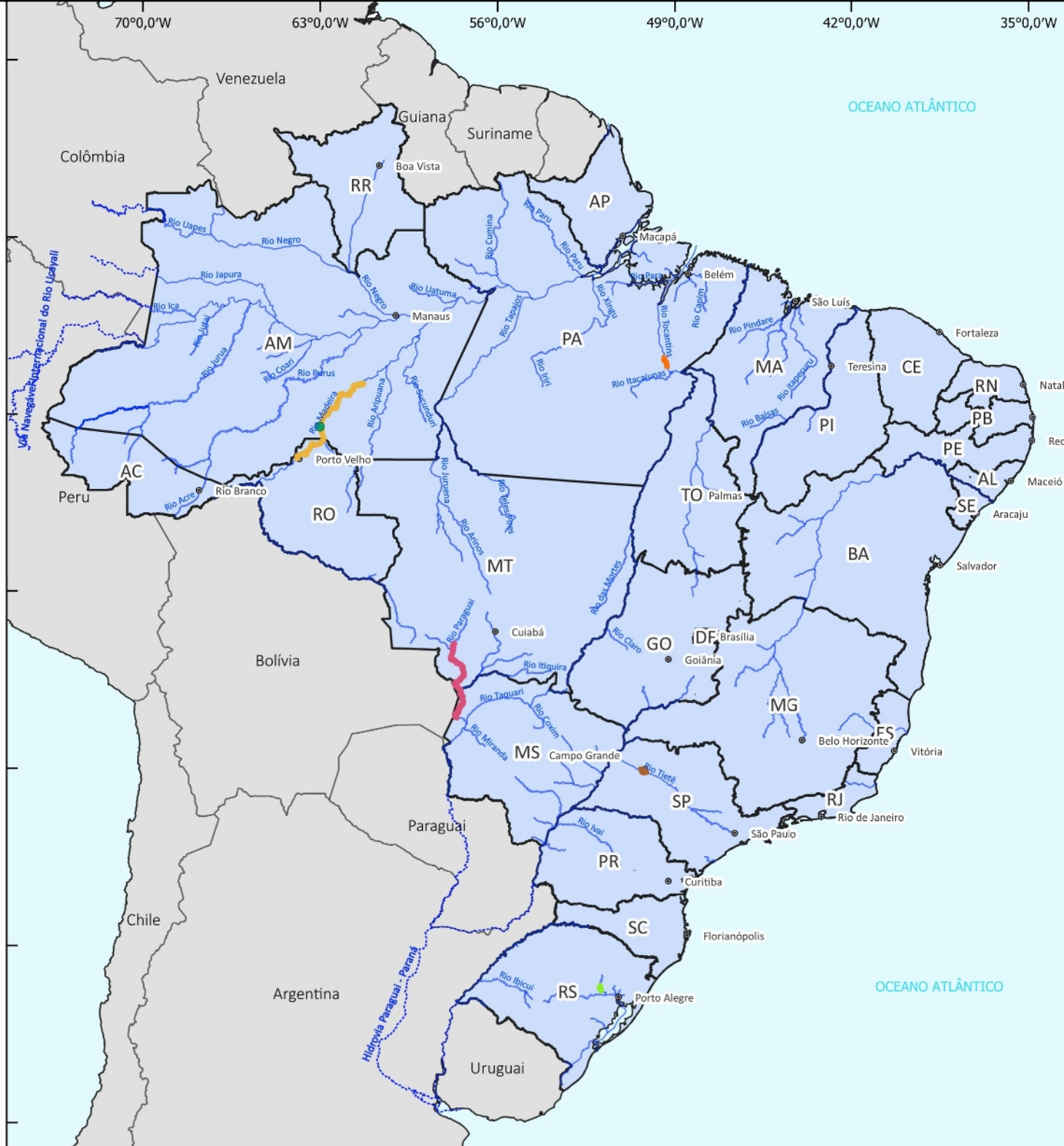

484 0 484 km

1:20.500.000

Sistema de Coordenadas Geográficas
SIRGAS 2000

Fonte: Diretoria de Infraestrutura Aquaviária (DAQ/DNIT)

ESTUDOS, PROJETOS E PLANO DE MONITORAMENTO

Legenda:

- Capitais
- Hidrovias
- Principais Rios Fora da Jurisdição Nacional
- Instalação Portuária em Fase de Projeto
- ▭ Superintendência Regional
- Hidrovia do Rio Madeira - PMH Lote 01
- Hidrovia do Rio Madeira - PMH Lote 02
- Hidrovia do Rio Madeira - PMH Lote 03
- Hidrovia do Rio Tapajós- PMH Lote Único
- Hidrovia do Rio Tocantins- PMH Lote 01
- Hidrovia do Rio Tocantins- PMH Lote 02
- Hidrovia do Rio São Francisco - PMH Lote 01
- Hidrovia do Rio São Francisco - PMH Lote 02
- Hidrovia do Rio Paraguai - PMH Lote 02
- Hidrovia do Rio Paraguai - PMH Lote 03
- Hidrovia do Rio Paraguai - PMH Lote 04

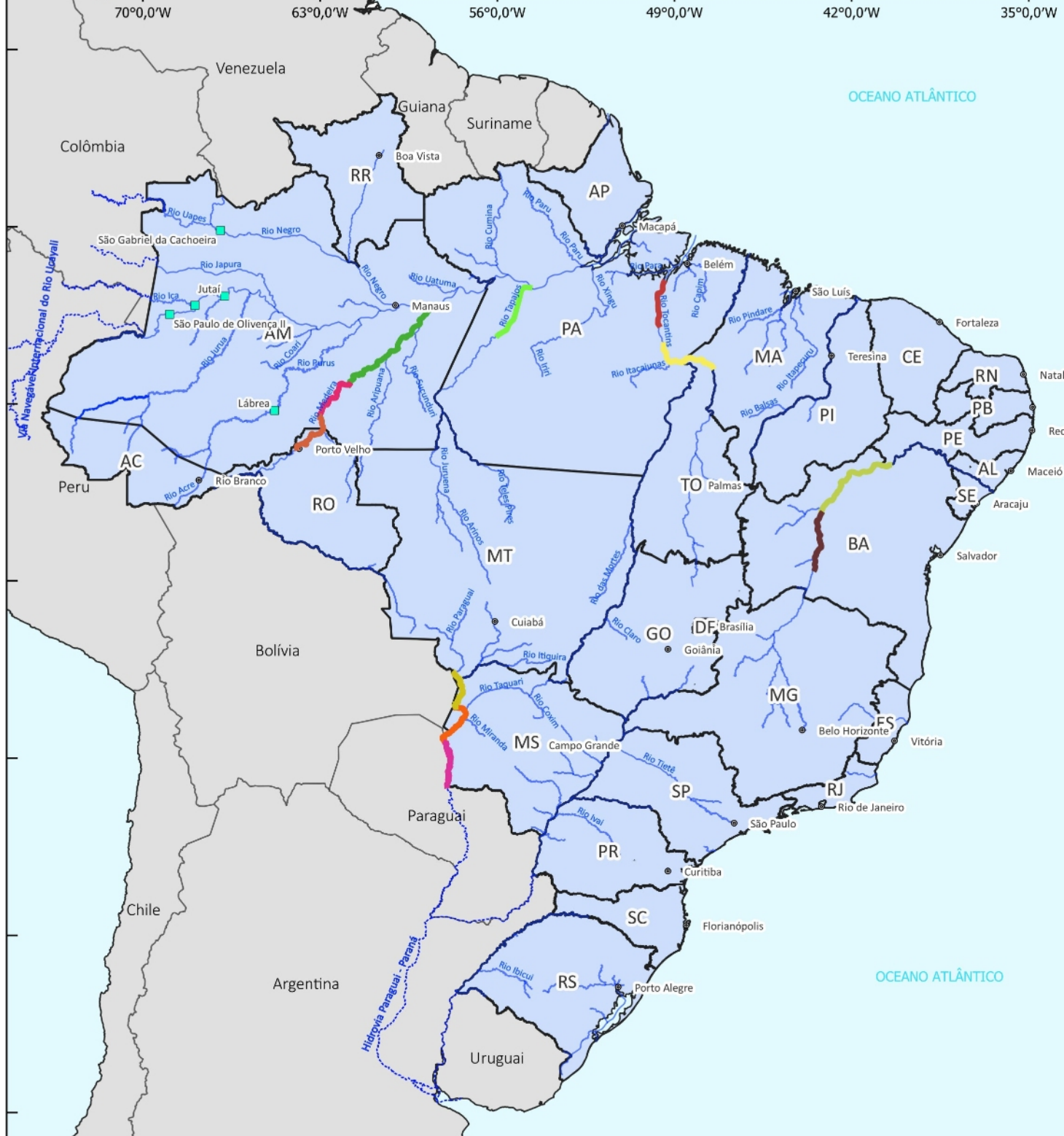

484 0 484 km

1:20.500.000

Sistema de Coordenadas Geográficas
SIRGAS 2000

Fonte: Diretoria de Infraestrutura Aquaviária (DAQ/DNIT)

MODERNIZAÇÃO DAS ECLUSAS

Legenda:

- Capitais
- Hidrovias
- Principais Rios Fora da Jurisdição Nacional
- ≡ Modernização das Eclusas do Sul
- ▭ Superintendência Regional



484 0 484 km

1:20.400.000

Sistema de Coordenadas Geográficas
SIRGAS 2000

Fonte: Diretoria de Infraestrutura Aquaviária (DAQ/DNIT)



ATLAS DNIT
Infraestrutura Aquaviária



SUPERINTENDÊNCIA REGIONAL DO AMAPÁ SR-AP



Legenda:

- Capitais
- Hidrovias Nacionais
- ◆ Instalação Portuária em Construção

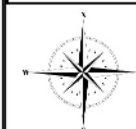

100 0 100 km

1:4.700.000

Sistema de Coordenadas Geográficas
SIRGAS 2000
Fonte: Diretoria de Infraestrutura Aquaviária (DAQ/DNIT)



#	Intervenção	UF	Rio (HN)	Instrumento	Empresa	Início	Término	Valor (PI+A+R)	Financeiro Executado (R\$)	Financeiro Executado (%)	Situação	Contrato Supervisão	Supervisora	Início	Término	Valor (PI+A+R)	Financeiro Executado (%)
1	IP4 de Santana - AP (RDCI)	AP	Rio Amazonas	00 00238/2022	PPB Engenharia LTDA e FN CRESPO NETO E CIA LTDA.	13/06/2022	26/12/2026	R\$ 34.302.484	R\$ 33.530.760	98%	ATIVO	02 00583/2022	LAGHI ENGENHARIA LTDA	11/11/2022	31/03/2026	R\$ 2.902.064	97%
TOTAL GERAL								R\$ 34.302.484	R\$ 33.530.760	98%		TOTAL GERAL				R\$ 2.902.064,44	97%



ATLAS DNIT
Infraestrutura Aquaviária



SUPERINTENDÊNCIA REGIONAL DO AMAZONAS SR-AM



Legenda:

- Capitais
- Hidrovias Nacionais
- ◆ Instalação Portuária em Construção

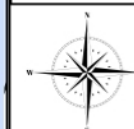
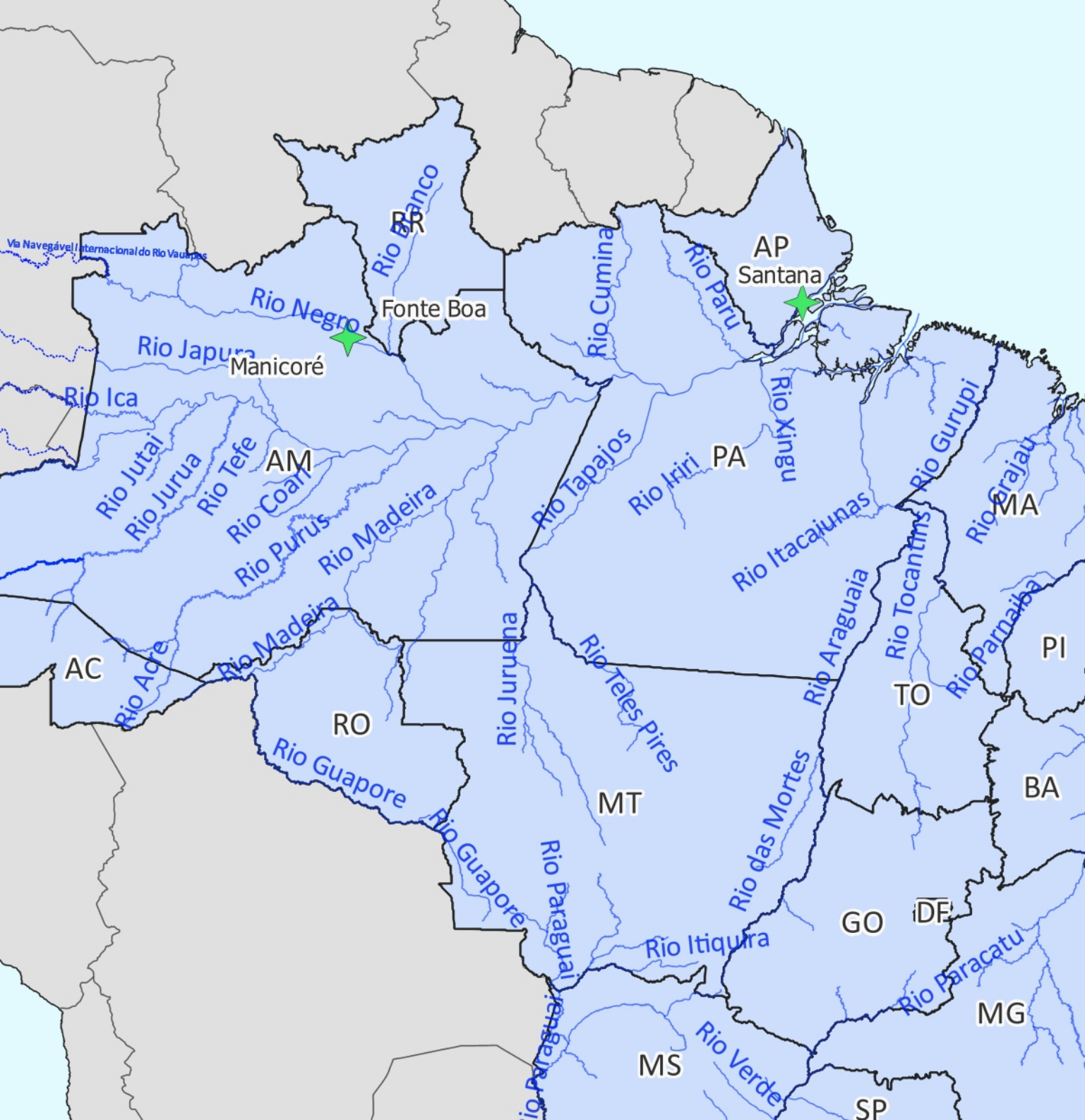

100 0 100 km

1:4.700.000



AM - AMAZONAS

#	Intervenção	UF	Rio (HN)	Instrumento	Empresa	Início	Término	Valor (PI+A+R)	Financeiro Executado (R\$)	Financeiro Executado (%)	Situação	Contrato Supervisão	Supervisora	Início	Término	Valor (PI+A+R)	Financeiro Executado (%)
1	Projeto Executivo e Recuperação da IP4 Manicoré/AM (RDC)	AM	Bacia Amazônica	01 00051/2022	ANTONELLY CONSTRUÇÕES E SERVIÇOS EIRELI	12/01/2022	25/03/2027	R\$ 20.557.394	R\$ 659.704	3%	ATIVO	27 00903/2019	CONSÓRCIO SUPERHIDRO	13/01/2020	30/12/2024	R\$ 15.678.920	39%
2	IP4 - Fonte Boa/AM - PROREVIT	AM	Rio Solimões	01 00409/2025	ANTONELLY CONSTRUÇÕES E SERVIÇOS EIRELI	28/07/2025	20/10/2026	R\$ 14.787.544	R\$ 7.567.661	51%	ATIVO	-	-	-	-	-	-
TOTAL GERAL								R\$ 35.344.938	R\$ 8.227.365	54%		TOTAL GERAL				R\$ 15.678.920	39%

AM - AMAZONAS

Instrumentos de operação de IP4

#	Intervenção	UF	Rio (HN)	IP4 Cobertas	Instrumento	Empresa	Início	Término	Valor (PI+A+R)	Financeiro Executado (R\$)	Financeiro Executado (%)	Situação	Contrato Supervisão	Supervisora	Início	Término	Valor (PI+A+R)	Financeiro Executado (%)
1	Operação e Manutenção de IP4 por Nível de Serviço - (Lote 6)	AM	Rio Amazonas	Autazes/AM, Barcelos/AM, Caracaraí/RR, Careiro da Várzea/AM, Itacoatiara - Novo Terminal/AM, Itacoatiara/AM, Novo Airão/AM, Santa Isabel do Rio Negro/AM, São Raimundo-Manaus/AM	01 00032/2021	ANTONELLY CONSTRUÇÕES E SERVIÇOS EIRELI	01/02/2021	08/12/2025	R\$ 50.917.622	R\$ 48.527.570	95%	ATIVO	01 00621/2021	R PEOTTA ENGENHARIA E CONSULTORIA LTDA	10/11/2021	19/05/2026	R\$ 17.320.187	97%
2	Operação e Manutenção de IP4 por Nível de Serviço - (Lote 3)	AM	Rio Amazonas	Apiú/AM, Borba/AM, Cai n'Água-Porto Velho/RO, Guajará-Mirim/RO, Humaitá/AM, Manicoré/AM, Nova Olinda do Norte/AM, Novo Aripuanã/AM, Uruçurituba/AM	01 00353/2021	CONSORCIO AMAZONPORTS	02/08/2021	05/01/2026	R\$ 45.896.207	R\$ 38.536.617	84%	ATIVO	01 00621/2021	R PEOTTA ENGENHARIA E CONSULTORIA LTDA	01/12/2021	19/05/2026	R\$ 17.320.187	97%
3	Operação e Manutenção de IP4 por Nível de Serviço - Lote 4	AM	Rio Amazonas	Alvarães/AM, Caruarí/AM, Eirunepé/AM, Envira/AM, Guajará/AM, Ipixuna/AM, Itamarati/AM, Tefé (Lago Tefé)/AM	01 00354/2021	ANTONELLY CONSTRUÇÕES E SERVIÇOS EIRELI	02/08/2021	16/04/2026	R\$ 47.212.352	R\$ 43.331.375	92%	ATIVO	01 00040/2021	LAGHI ENGENHARIA LTDA	22/02/2021	15/05/2026	R\$ 14.621.092	92%
4	Operação e Manutenção de IP4 por Nível de Serviço - Lote 2	AM	Rio Amazonas	Benjamin Constant/AM, Coari/AM, Fonte Boa/AM, Japurá/AM, Jutai/AM, Santo Antônio do Içá/AM, São Paulo de Olivença/AM, Tabatinga/AM, Tonantins/AM	01 00352/2021	ANTONELLY CONSTRUÇÕES E SERVIÇOS EIRELI	02/08/2021	16/04/2026	R\$ 38.984.522	R\$ 32.680.462	84%	ATIVO	01 00040/2021	LAGHI ENGENHARIA LTDA	22/02/2021	15/05/2026	R\$ 14.621.092	92%
TOTAL GERAL									R\$ 183.010.703	R\$ 163.076.024	89%	TOTAL GERAL				R\$ 17.320.187	97%	

Instrumentos de manutenção de IP4

#	Intervenção	UF	Rio (HN)	Instrumento	Empresa	Início	Término	Valor (PI+A+R)	Financeiro Executado (R\$)	Financeiro Executado (%)	Situação	Contrato Supervisão	Supervisora	Início	Término	Valor (PI+A+R)	Financeiro Executado (%)
1	Programas Ambientais das IP4 da Ahimoc - Lote V.	AM	Rio Solimões HN-132, Rio Juruá HN-143 e Rio Japurá HN-142	27 00857/2018	CARUSO JR ESTUDOS AMBIENTAIS E ENGENHARIA LTDA	31/12/2018	09/03/2025	R\$ 988.595	R\$ 525.437	53%	ATIVO	-	-	-	-	-	-
2	Programas Ambientais das IP4 da Ahimoc - Lote III.	AM	Rio Amazonas HN-100	27 00855/2018	CARUSO JR ESTUDOS AMBIENTAIS E ENGENHARIA LTDA	31/12/2018	16/04/2026	R\$ 781.876	R\$ 447.872	57%	ATIVO	-	-	-	-	-	-
3	Programas Ambientais das IP4 da Ahimoc - Lote I.	AM	Rio Branco HN-130, Rio Negro HN-129, Rio Solimões HN-132	27 00853/2018	VERITAS - SERVIÇOS DE MEIO AMBIENTE LTDA	31/12/2018	30/06/2026	R\$ 497.619	R\$ 395.741	80%	ATIVO	-	-	-	-	-	-
4	Programas Ambientais das IP4 da Ahimoc - Lote II.	AM	Rio Madeira HN-117	27 00854/2018	VERITAS - SERVIÇOS DE MEIO AMBIENTE LTDA	31/12/2018	09/03/2025	R\$ 387.022	R\$ 310.194	80%	ATIVO	-	-	-	-	-	-
5	Operação e Manutenção de IP4 por Nível de Serviço - (Lote 6)	AM	Rio Amazonas	01 00032/2021	ANTONELLY CONSTRUÇÕES E SERVIÇOS EIRELI	01/02/2021	08/12/2025	R\$ 50.917.622	R\$ 48.527.570	95%	ATIVO	01 00621/2021	R PEOTTA ENGENHARIA E CONSULTORIA LTDA	10/11/2021	19/05/2026	R\$ 17.320.187	97%
6	Operação e Manutenção de IP4 por Nível de Serviço - (Lote 3)	AM	Rio Amazonas	01 00353/2021	CONSORCIO AMAZONPORTS	02/08/2021	05/01/2026	R\$ 45.896.207	R\$ 38.536.617	84%	ATIVO	01 00621/2021	R PEOTTA ENGENHARIA E CONSULTORIA LTDA	01/12/2021	19/05/2026	R\$ 17.320.187	97%
7	Operação e Manutenção de IP4 por Nível de Serviço - Lote 4	AM	Rio Amazonas	01 00354/2021	ANTONELLY CONSTRUÇÕES E SERVIÇOS EIRELI	02/08/2021	16/04/2026	R\$ 47.212.352	R\$ 43.331.375	92%	ATIVO	01 00040/2021	LAGHI ENGENHARIA LTDA	22/02/2021	15/05/2026	R\$ 14.621.092	92%
8	Operação e Manutenção de IP4 por Nível de Serviço - Lote 2	AM	Rio Amazonas	01 00352/2021	ANTONELLY CONSTRUÇÕES E SERVIÇOS EIRELI	02/08/2021	16/04/2026	R\$ 38.984.522	R\$ 32.680.462	84%	ATIVO	01 00040/2021	LAGHI ENGENHARIA LTDA	22/02/2021	15/05/2026	R\$ 14.621.092	92%
9	Programas Ambientais das IP4 da Ahimoc - Lote IV.	AM	Rio Purus HN-134 e Rio Madeira HN-117	27 00856/2018	VERITAS - SERVIÇOS DE MEIO AMBIENTE LTDA	31/12/2018	29/12/2025	R\$ 391.615	R\$ 272.607	70%	ATIVO	-	-	-	-	-	-
TOTAL GERAL									R\$ 186.057.430	R\$ 165.027.875	89%	TOTAL GERAL				R\$ 17.320.187	97%



DERROCAGEM, DRAGAGEM E DESTOCAMENTO



Legenda:

- Capitais
- Hidrovias
- Hidrovia do Rio Madeira - Dragagem
- Travessia do Rio Madeira
- Início do Trecho - Dragagem do Rio Madeira
- ▲ Fim do Trecho - Dragagem do Rio Madeira

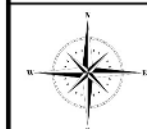
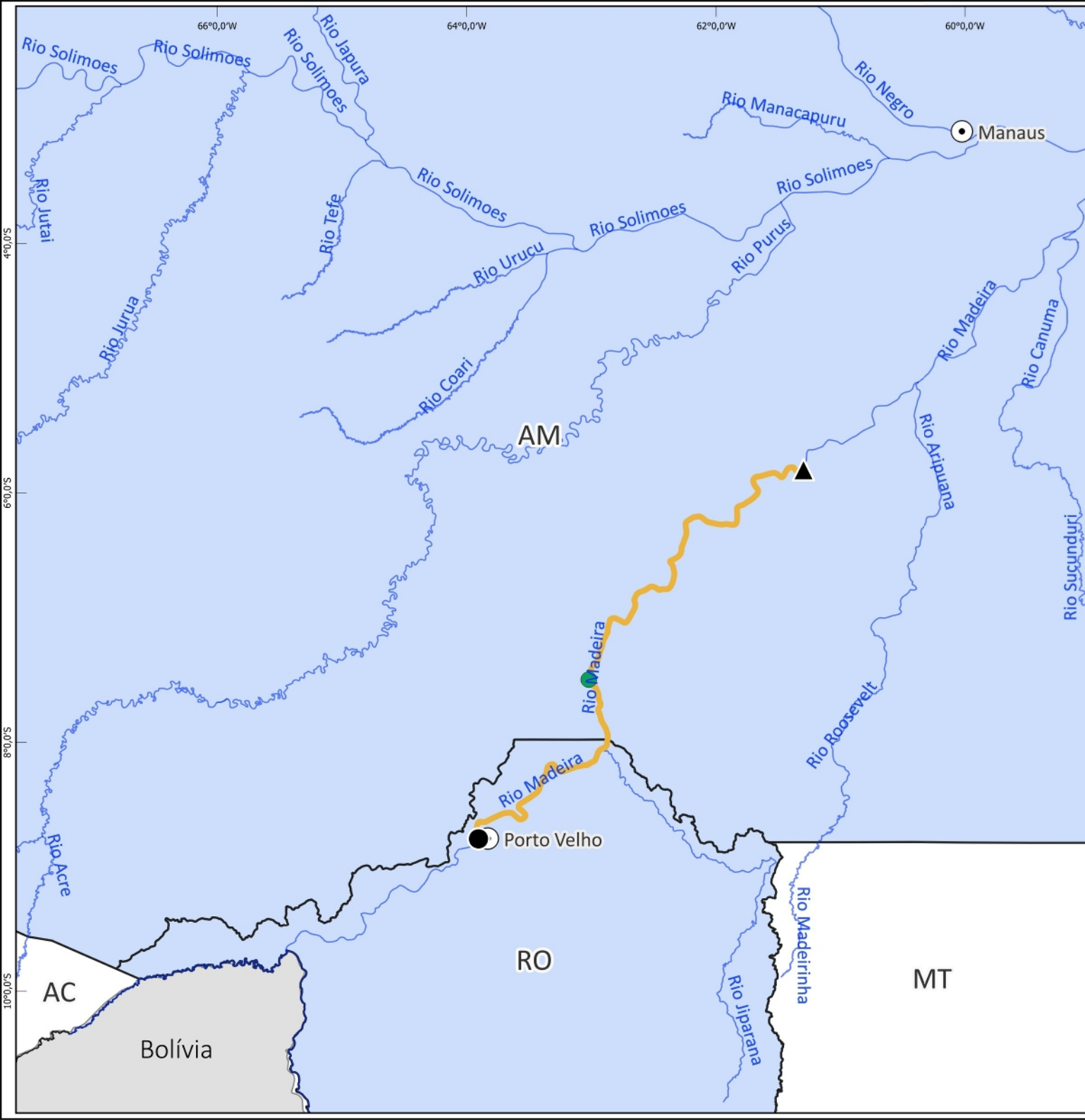

100 0 100 km

1:4.400.000

Sistema de Coordenadas Geográficas
SIRGAS 2000
Fonte: Diretoria de Infraestrutura Aquaviária (DAQ/DNIT)



Instrumentos de manutenção de hidrovias																	
#	Intervenção	UF	Rio (HN)	Instrumento	Empresa	Início	Término	Valor (PI+A+R)	Financeiro Executado (R\$)	Financeiro Executado (%)	Situação	Contrato Supervisão	Supervisora	Início	Término	Valor (PI+A+R)	Financeiro Executado (%)
1	Dragagem do Rio Madeira (HN-117)	RO	Rio Madeira HN-117	22 00220/2021	Consórcio Jan De Nul - JEED	18/06/2021	17/06/2026	R\$ 165.039.460	R\$ 162.003.899	98%	ATIVO	22 00221/2021	Consórcio Laghi-Prosul Madeira,	08/06/2021	01/06/2025	R\$ 12.338.988	91%
2	Dragagem de Travessia no Rio Madeira (Trecho Humaitá/AM)	AM	Rio Madeira HN-117	22 00250/2022	JEED ENGENHARIA LTDA	01/07/2022	29/09/2027	R\$ 10.074.996	R\$ 6.580.896	65%	ATIVO	22 00221/2021	Consórcio Laghi-Prosul Madeira,	08/06/2021	01/06/2025	R\$ 12.338.988	91%
TOTAL GERAL								R\$ 175.114.456	R\$ 168.584.795	96%		TOTAL GERAL				R\$ 12.338.988	91%

- Os trechos contemplados pelos serviços de Dragagem do Rio Madeira (HN-117) estão localizados nos Estados do Amazonas e Rondônia, sendo a Fiscalização e Gestão do Contrato de responsabilidade da Superintendência de Rondônia (SR-RO).
- Os serviços de Dragagem de Travessia no Rio Madeira (Trecho Humaitá/AM) estão localizados no Estado do Amazonas, sendo a Fiscalização e Gestão do Contrato de responsabilidade da Superintendência de Rondônia (SR-RO).

#	Intervenção	UF	Rio (HN)	Instrumento	Empresa	Início	Término	Valor (PI+A+R)	Financeiro Executado (R\$)	Financeiro Executado (%)	Situação	Contrato Supervisão	Supervisora	Início	Término	Valor (PI+A+R)	Financeiro Executado (%)
1	Projeto de IP4 de São Paulo de Olivença	AM	Rio Solimões HN-132	27 00940/2018	INTERNAVE ENGENHARIA	02/09/2019	08/12/2025	R\$ 785.789	R\$ 785.789	100%	ATIVO	-	-	-	-	-	-
2	Projeto de IP4 de São Raimundo	AM	Rio Amazonas HN-100	27 00629/2016	Consórcio São Raimundo	01/02/2017	30/04/2026	R\$ 2.408.562	R\$ 1.095.028	45%	ATIVO	-	-	-	-	-	-
3	Plano de Monitoramento Hidroviário do Rio Madeira - Lote 2	AM	Rio Madeira HN-117	01 00909/2020	LAGHI ENGENHARIA LTDA E RURAL TECH COMERCIO E SERVIÇOS LTDA.	01/02/2021	05/04/2027	R\$ 14.641.441	R\$ 9.393.301	64%	ATIVO	-	-	-	-	-	-
4	Plano de Monitoramento Hidroviário do Rio Madeira - Lote 3	AM	Rio Madeira HN-117	01 00910/2020	LAGHI ENGENHARIA LTDA E RURAL TECH COMERCIO E SERVIÇOS LTDA.	01/02/2021	06/04/2027	R\$ 17.640.886	R\$ 10.442.004	59%	ATIVO	-	-	-	-	-	-
5	Projeto Executivo e Recuperação da IP4 Manicoré/AM (RDCI)	AM	Bacia Amazônica	01 00051/2022	ANTONELLY CONSTRUCOES E SERVICOS EIRELI	12/01/2022	25/03/2027	R\$ 20.557.394	R\$ 659.704	3%	ATIVO	27 00903/2019	CONSÓRCIO SUPERHIDRO	13/01/2020	30/12/2024	R\$ 15.678.920	39%
TOTAL GERAL								R\$ 56.034.072	R\$ 22.375.826	40%		TOTAL GERAL				R\$ 15.678.919,84	39%

#	Intervenção	UF	Rio (HN)	Instrumento	Empresa	Início	Término	Valor (PI+A+R)	Financeiro Executado (R\$)	Financeiro Executado (%)	Situação	Contrato Supervisão	Supervisora	Início	Término	Valor (PI+A+R)	Financeiro Executado (%)
1	Plano de Monitoramento Hidroviário do Rio Madeira - Lote 1	AM/RO	Rio Madeira HN-117	22 00908/2020	CHD - CARTOGRAFIA, HIDROLOGIA E DIGITALIZAÇÃO DE MAPAS LTDA	01/02/2021	28/09/2027	R\$ 14.145.937	R\$ 10.872.152	77%	ATIVO	-	-	-	-	-	-
TOTAL GERAL								R\$ 14.145.937	R\$ 10.872.152	77%		TOTAL GERAL				R\$ 0,00	0%



ATLAS DNIT
Infraestrutura Aquaviária



SUPERINTENDÊNCIA REGIONAL DA BAHIA SR-BA

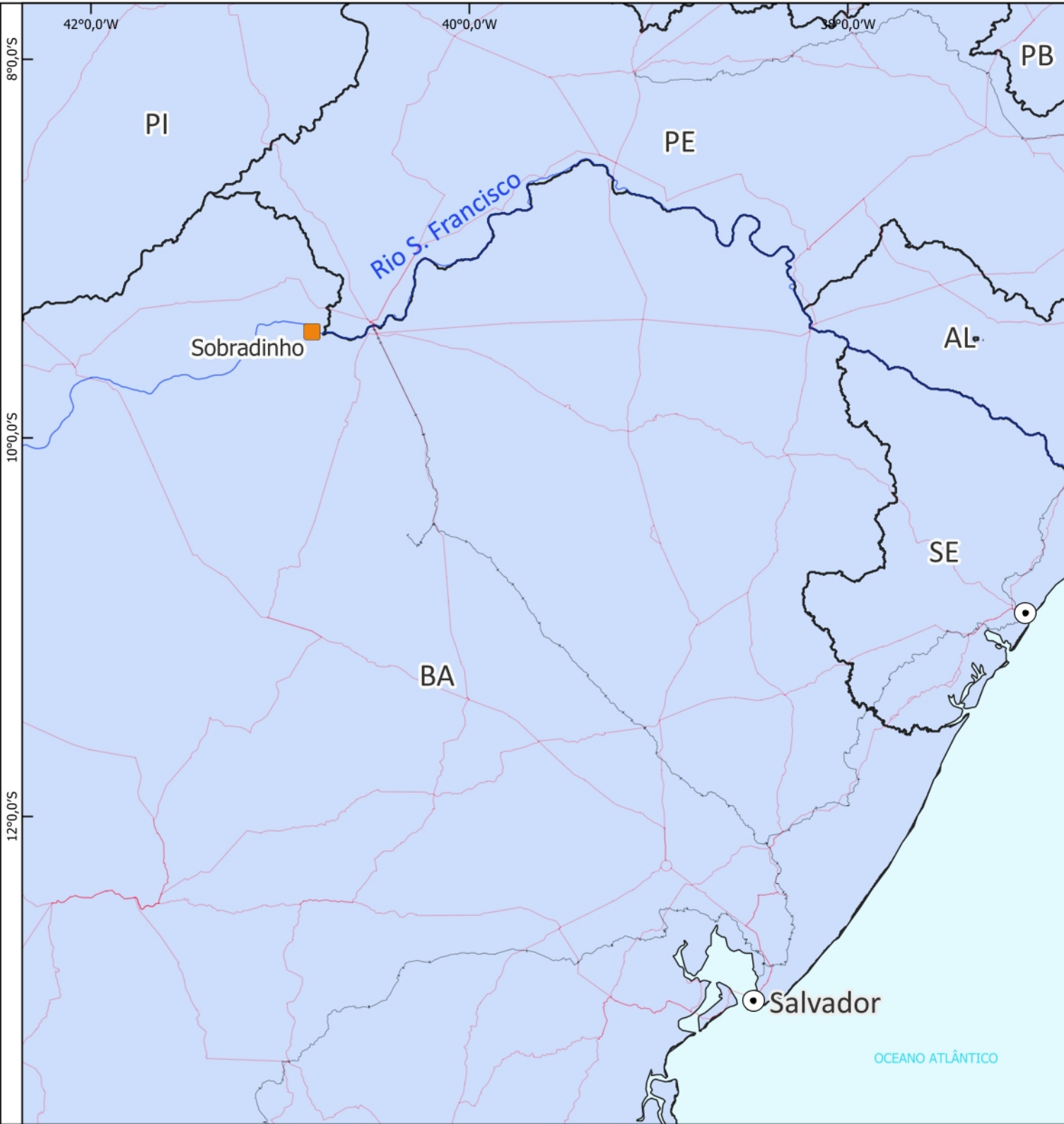

Legenda:

- Capitais
- SE
- Hidrovias
- Em operação restrita

Instalações Portuárias	Quantidade	%
Instalações Portuárias em Operação	-	-
Instalações Portuárias Fora de Operação	-	-
Instalações Portuárias em Operação Restrita	-	-

Total - -

Eclusas	Quantidade	%
Eclusas em Operação restrita	01	100%
Eclusas em Operação	-	-
Eclusas Fora de Operação	-	-

Total 01 100%

Instrumentos de operação de eclusas

#	Intervenção	UF	Rio (HN)	Instrumento	Empresa	Início	Término	Valor (Pl+A+R)	Financeiro Executado (R\$)	Financeiro Executado (%)	Situação	Contrato Supervisão	Supervisora	Início	Término	Valor (Pl+A+R)	Financeiro Executado (%)
1	Operação da Eclusa de Sobradinho (HN-500)	BA	Rio São Francisco HN-500	05 00577/2021	NOVA ENGEVIX ENGENHARIA E PROJETOS S.A	27/12/2021	26/12/2026	R\$ 30.095.805	R\$ 19.205.049	64%	ATIVO	05 00671/2021	SIRCOP SERVICOS AQUAVIARIOS E AERONAUTICOS LTDA	27/12/2021	26/10/2026	R\$ 6.311.872	83%
TOTAL GERAL								R\$ 30.095.805	R\$ 19.205.049	64%		TOTAL GERAL				R\$ 6.311.872	83%



Legenda:

- Capitais
- Hidrovias
- Início do Trecho
- ▲ Fim do Trecho
- Hidrovia do Rio São Francisco - PMH Lote 01
- Hidrovia do Rio São Francisco - PMH Lote 02



#	Intervenção	UF	Rio (HN)	Instrumento	Empresa	Início	Término	Valor (PI+A+R)	Financeiro Executado (R\$)	Financeiro Executado (%)	Situação	Contrato Supervisão	Supervisora	Início	Término	Valor (PI+A+R)	Financeiro Executado (%)
1	Plano de Monitoramento Hidroviário do Rio São Francisco - Lote 1 (HN-500)	BA	Rio São Francisco HN-500	05 00330/2021	UMI SAN SERVIÇOS DE APOIO À NAVEGAÇÃO E ENGENHARIA LTDA	01/09/2021	30/08/2026	R\$ 6.145.537	R\$ 1.356.000	22%	ATIVO	-	-	-	-	-	-
2	Plano de Monitoramento Hidroviário do Rio São Francisco - Lote 2 (HN-500)	BA	Rio São Francisco HN-500	05 00331/2021	UMI SAN SERVIÇOS DE APOIO À NAVEGAÇÃO E ENGENHARIA LTDA	01/09/2021	30/08/2026	R\$ 5.611.389	R\$ 1.448.252	26%	ATIVO	-	-	-	-	-	-
TOTAL GERAL								R\$ 11.756.926	R\$ 2.804.253	24%		TOTAL GERAL				R\$ -	0%



ATLAS DNIT
Infraestrutura Aquaviária



SUPERINTENDÊNCIA REGIONAL DO MARANHÃO SR-MA

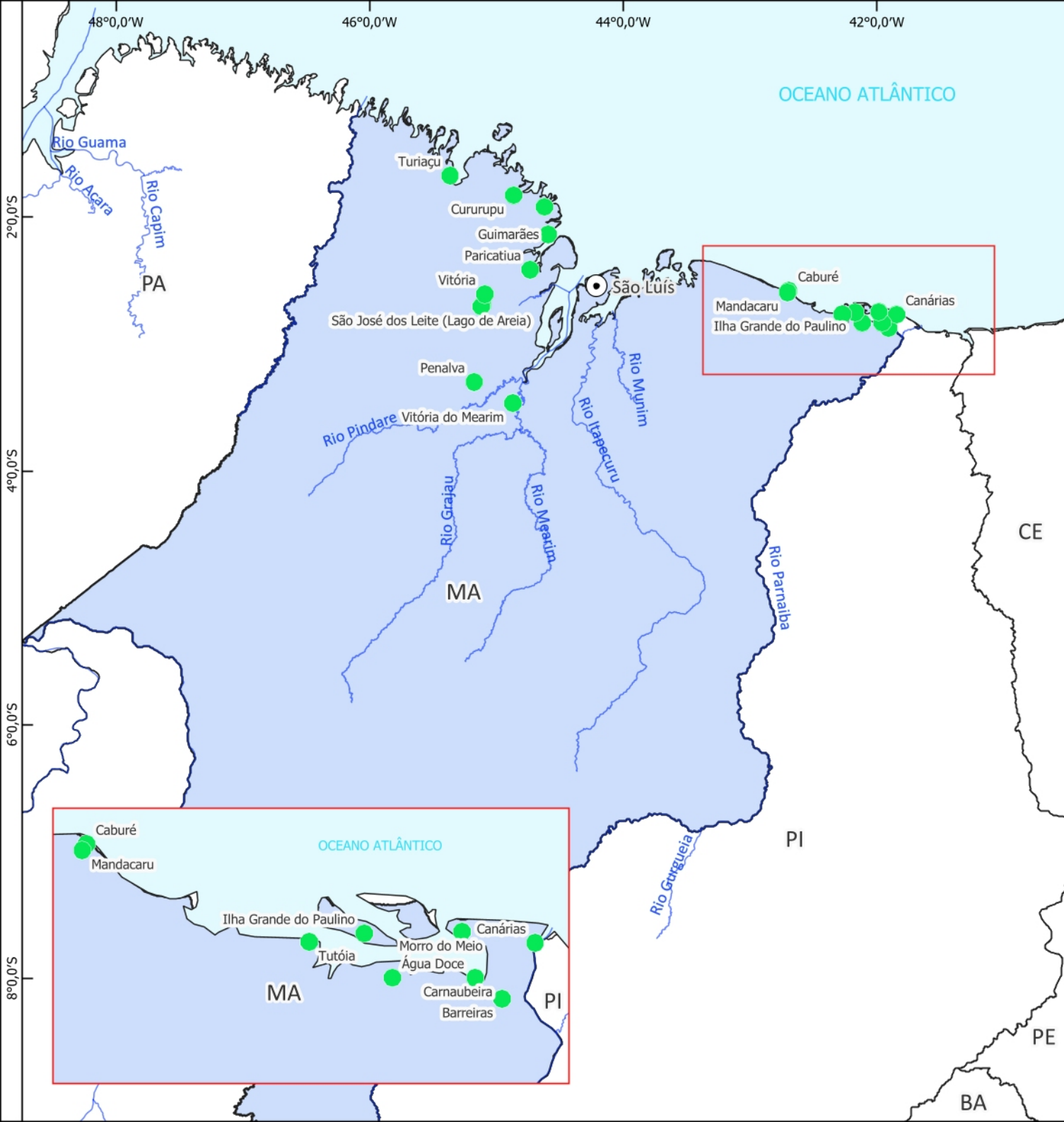

- Legenda:**
- ⊙ Capitais
 - Hidrovias
 - Instalação Portuária em Operação

Instalações Portuárias	Quantidade	%
Instalações Portuárias em Operação	22	100%
Instalações Portuárias Fora de Operação	-	-
Instalações Portuárias em Operação Restrita	-	-

Eclusas	Quantidade	%
Eclusas em Operação	-	-
Eclusas Fora de Operação	-	-

Total	22	100%
--------------	-----------	-------------

Instrumentos de manutenção de IP4

#	Intervenção	UF	Rio (HN)	Instrumento	Empresa	Início	Término	Valor (PI+A+R)	Financeiro Executado (R\$)	Financeiro Executado (%)	Situação	Contrato Supervisão	Supervisora	Início	Término	Valor (PI+A+R)	Financeiro Executado (%)
1	Manutenção dos Terminais Hidroviários - Atlântico Nordeste e Parnaíba (HN-400)	MA	Parnaíba	15 00477/2023	S E R SERVICOS, CONSTRUÇOES E COMERCIO LTDA	25/08/2023	22/11/2027	R\$ 27.866.296	R\$ 17.128.345	61%	ATIVO	15 00586/2021	CONCREMAT ENGENHARIA E TECNOLOGIA S/A	10/11/2021	10/08/2025	R\$ 6.087.191	97%
TOTAL GERAL								R\$ 27.866.296	R\$ 17.128.345	61%		TOTAL GERAL				R\$ 6.087.191	97%



ATLAS DNIT

Infraestrutura Aquaviária



SUPERINTENDÊNCIA REGIONAL DO MATO GROSSO DO SUL SR-MS



Legenda:

- Capitais
- Hidrovias
- Hidrovia do Rio Paraguai - Dragagem do Tramo Norte
- Fim do Trecho - Dragagem do Rio Paraguai
- Início do Trecho - Dragagem do Rio Paraguai

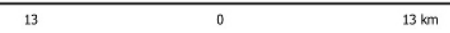
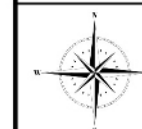
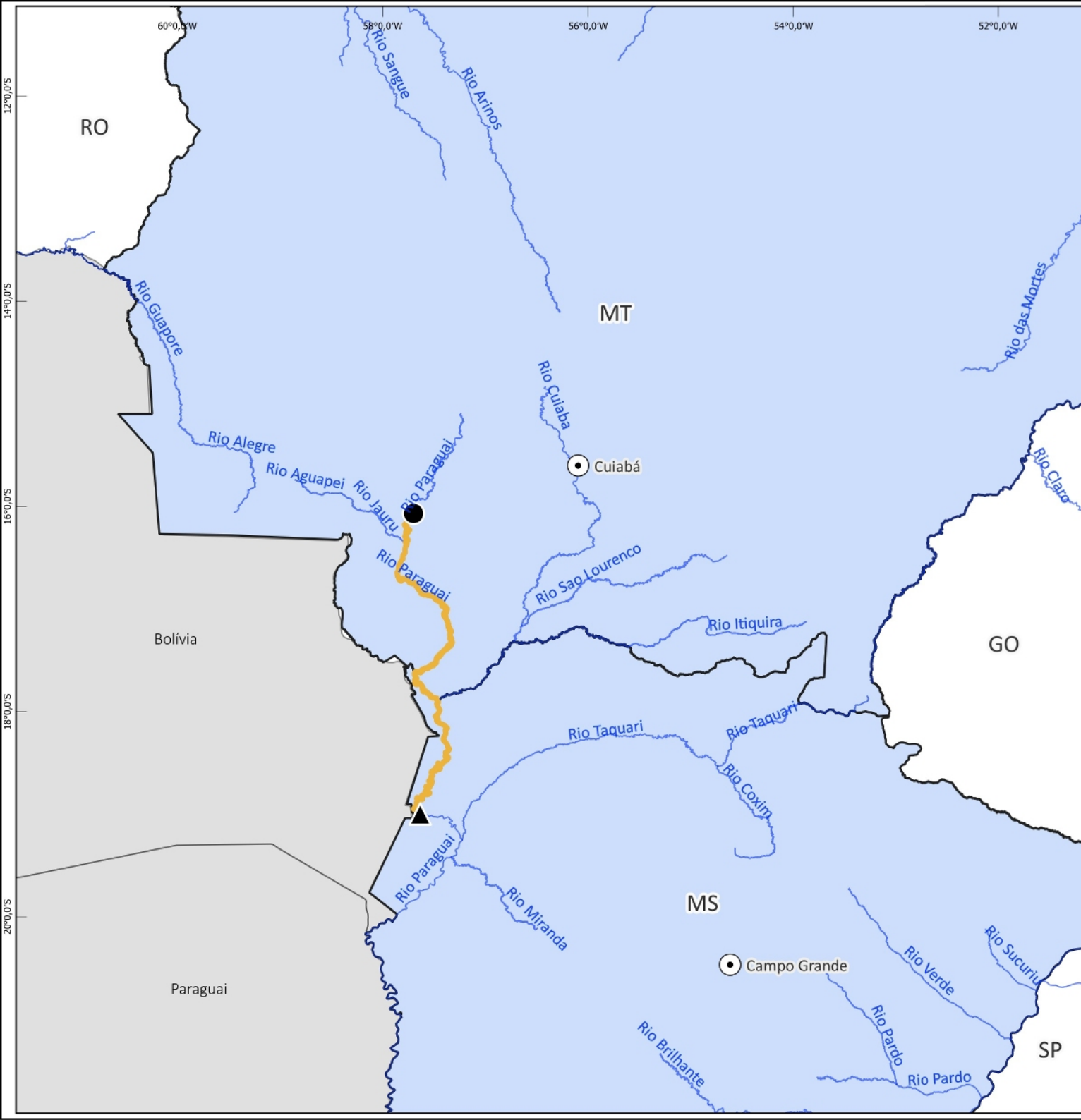

1:4.700.000



Instrumentos de manutenção de hidrovía

#	Intervenção	UF	Rio (HN)	Instrumento	Empresa	Início	Término	Valor (PI+A+R)	Financeiro Executado (R\$)	Financeiro Executado (%)	Situação	Contrato Supervisão	Supervisora	Início	Término	Valor (PI+A+R)	Financeiro Executado (%)
1	Dragagem e Sinalização do Rio Paraguai HN-950 (Tramo Norte)	PA	Rio Paraguai HN-950	19 00316/2023	CARUSO JR. ESTUDOS AMBIENTAIS & ENGENHARIA LTDA	13/06/2023	17/05/2028	R\$ 15.420.815	R\$ 5.424.614	35%	ATIVO	-	-	-	-	-	-
TOTAL GERAL								R\$ 15.420.815	R\$ 5.424.614	35%	TOTAL GERAL			R\$ -	-		

SINALIZAÇÃO AQUAVIÁRIA



Legenda:

- Capitais
- Hidrovias Nacionais
- Tramo Norte da Hidrovia do Rio Paraguai
- Tramo Sul da Hidrovia do Rio Paraguai
- Início do Trecho
- Corumbá-MS
- ▲ Fim do Trecho

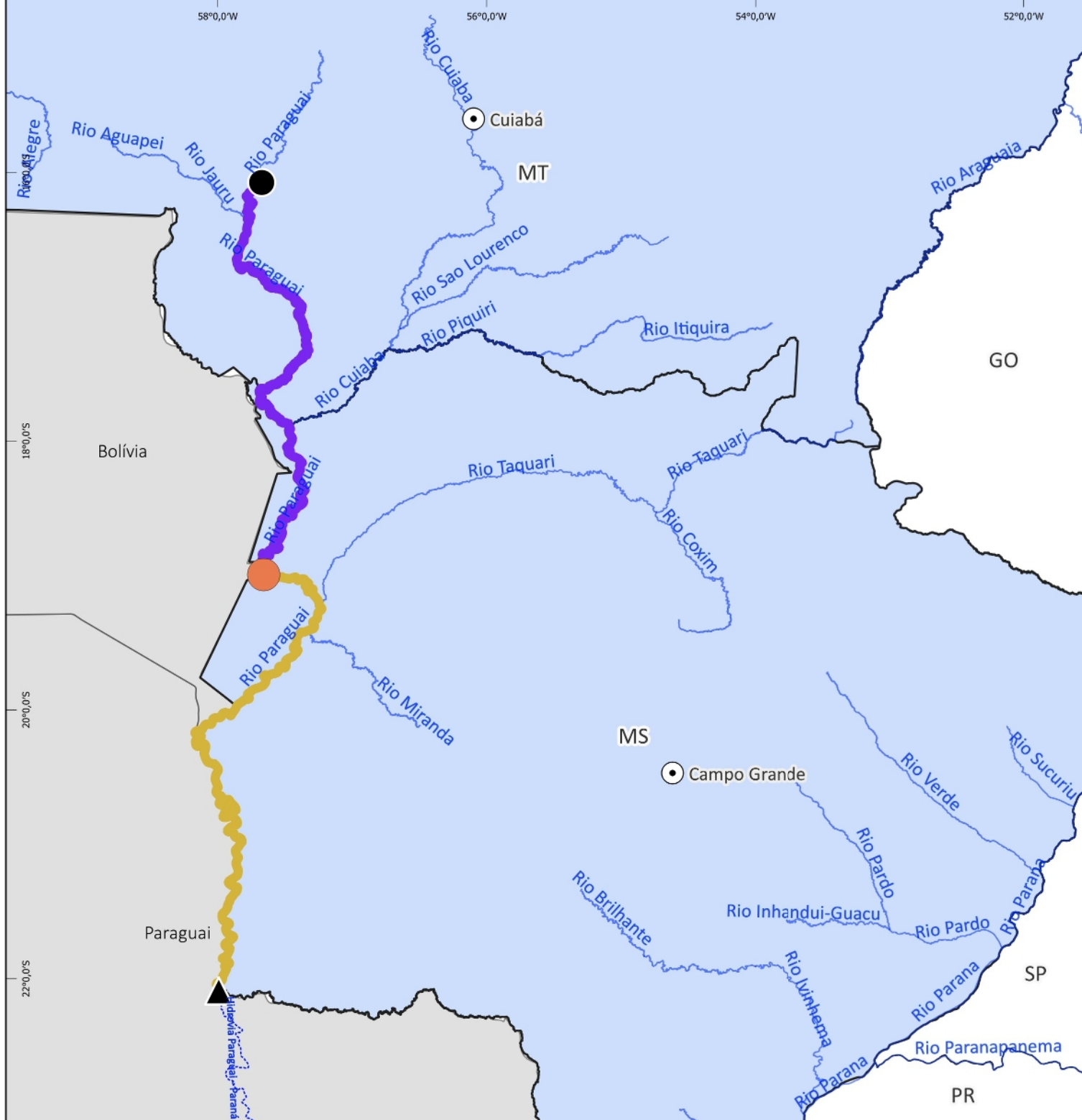

58°0,0'W 56°0,0'W 54°0,0'W 52°0,0'W

18°0,0'S

20°0,0'S

22°0,0'S

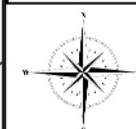

100 0 100 km

1:3.500.000



MS – MATO GROSSO DO SUL

Instrumentos de manutenção de hidrovias

#	Intervenção	UF	Rio (HN)	Instrumento	Empresa	Início	Término	Valor (PI+A+R)	Financeiro Executado (R\$)	Financeiro Executado (%)	Situação	Contrato Supervisão	Supervisora	Início	Término	Valor (PI+A+R)	Financeiro Executado (%)
1	Dragagem e Sinalização do Rio Paraguai HN-950 (Tramo Norte)	PA	Rio Paraguai HN-950	19 00316/2023	CARUSO JR. ESTUDOS AMBIENTAIS & ENGENHARIA LTDA	13/06/2023	17/05/2028	R\$ 15.420.815	R\$ 5.424.614	35%	ATIVO	-	-	-	-	-	-
2	Manutenção da Sinalização e desobstrução de vegetação - Tramo Sul	MS	Bacia do Rio Paraguai HN-950	19 00008/2022	JEED ENGENHARIA LTDA	01/03/2022	29/11/2025	R\$ 5.739.247	R\$ 3.607.078	63%	ATIVO	19 00006/2022	PROGAIA ENGENHARIA E MEIO AMBIENTE LTDA – EPP	01/03/2022	31/08/2025	R\$ 1.469.685	66%
TOTAL GERAL								R\$ 21.160.062	R\$ 9.031.693	43%		TOTAL GERAL				R\$ 1.469.685	66%



Legenda:

- Capitais
- Hidrovias
- Corumbá-MS
- Início do Trecho
- ▲ Fim do Trecho
- Hidrovia do Rio Paraguai - PMH Lote 02
- Hidrovia do Rio Paraguai - PMH Lote 03
- Hidrovia do Rio Paraguai - PMH Lote 04

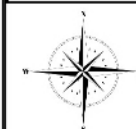

100 0 100 km

1:5.200.000

Sistema de Coordenadas Geográficas
SIRGAS 2000

Fonte: Diretoria de Infraestrutura Aquaviária (DAQ/DNIT)

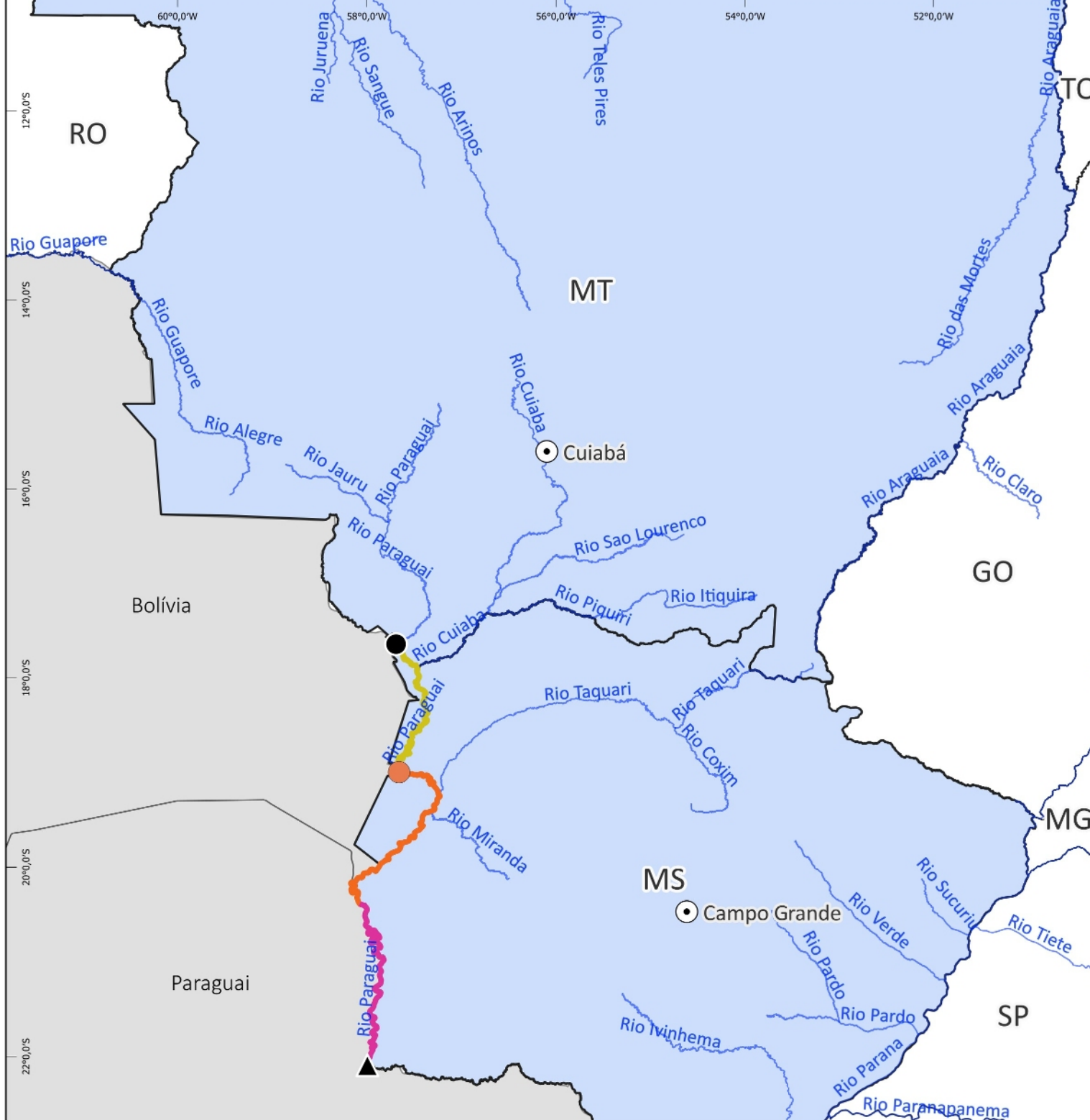

MS – MATO GROSSO DO SUL

#	Intervenção	UF	Rio (HN)	Instrumento	Empresa	Início	Término	Valor (PI+A+R)	Financeiro Executado (R\$)	Financeiro Executado (%)	Situação	Contrato Supervisão	Supervisora	Início	Término	Valor (PI+A+R)	Financeiro Executado (%)
1	Plano de Monitoramento Hidroviário - Paraguai - (Lote 02)	MS	Rio Paraguai HN-950	19 00431/2022	Progaia Engenharia e Meio Ambiente Ltda.	05/10/2022	08/09/2027	R\$ 11.947.184	R\$ 5.217.692	44%	ATIVO	-	-	-	-	-	-
2	Plano de Monitoramento Hidroviário - Paraguai - (Lote 03)	MS	Rio Paraguai HN-950	19 00469/2022	CONSÓRCIO PROGAI, R PEOTTA, ENVIRONLINK	05/10/2022	08/09/2027	R\$ 9.792.035	R\$ 4.271.955	44%	ATIVO	-	-	-	-	-	-
3	Plano de Monitoramento Hidroviário - Paraguai - (Lote 04)	MS	Rio Paraguai HN-950	19 00485/2022	BELOV ENGENHARIA S.A	25/10/2022	28/09/2027	R\$ 10.971.101	R\$ 5.326.803	49%	ATIVO	-	-	-	-	-	-
TOTAL GERAL								R\$ 32.710.320	R\$ 14.816.450	45%		TOTAL GERAL				R\$ 0,00	0%



ATLAS DNIT

Infraestrutura Aquaviária



***SUPERINTENDÊNCIA
REGIONAL DO
PARÁ
SR-PA***

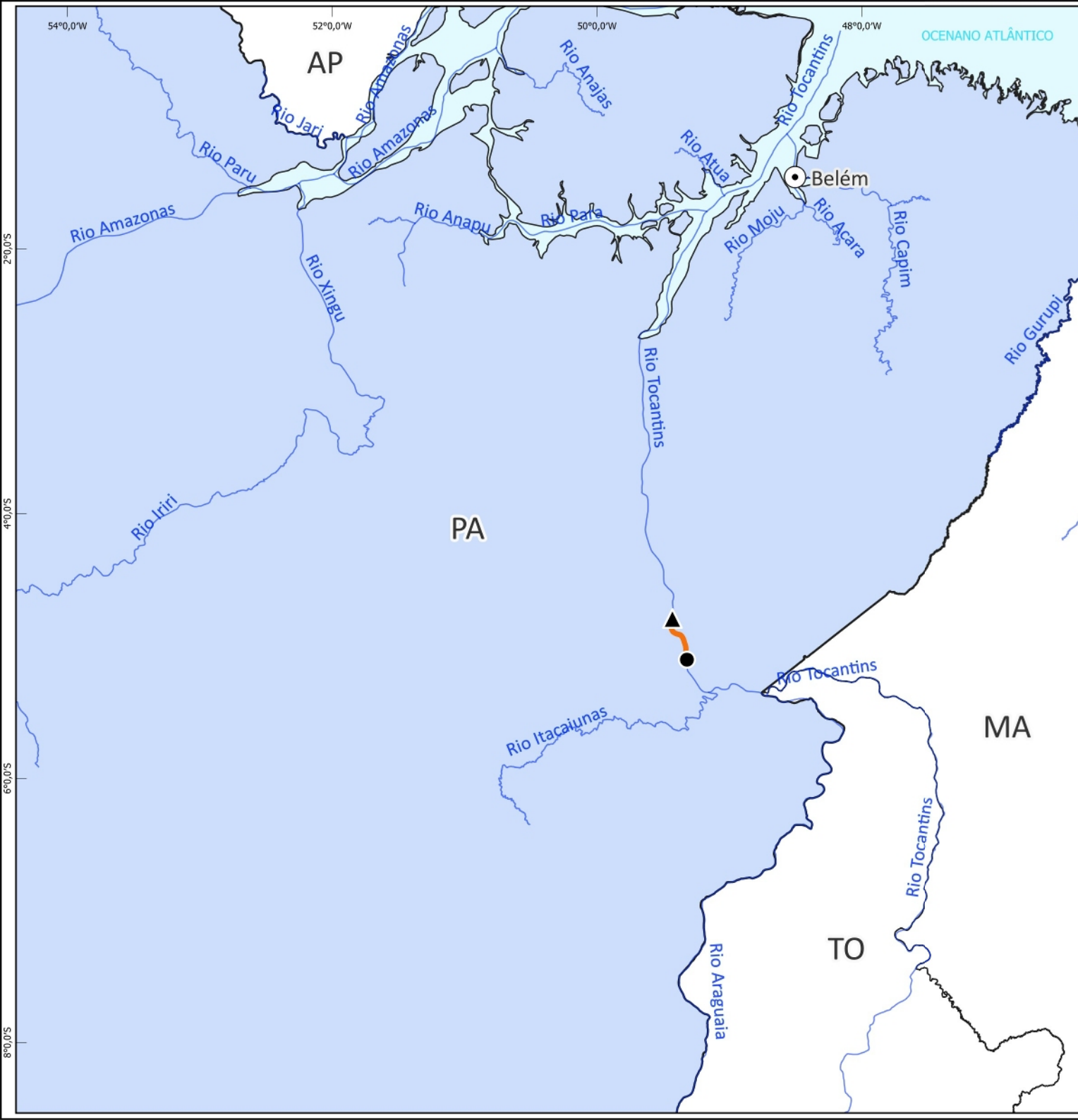

Legenda:

- Capitais
- Hidrovias
- Hidrovia do Rio Tocantins - Dragagem do Pedral do Lourenço
- Início do Trecho - Pedral do Lourenço
- Final do Trecho - Pedral do Lourenço



100 0 100 km

1:4.200.000



#	Intervenção	UF	Rio (HN)	Instrumento	Empresa	Início	Término	Valor (PI+A+R)	Financeiro Executado (R\$)	Financeiro Executado (%)	Situação	Contrato Supervisão	Supervisora	Início	Término	Valor (PI+A+R)	Financeiro Executado (%)
1	Derrocagem do Pedral do Lourenço	PA	Rio Tocantins HN-200	00 00245/2016	Consórcio DTA-O'Martin	16/06/2016	16/04/2026	R\$ 1.006.019.273	R\$ 31.724.538	3%	ATIVO	00 00599/2016	Consórcio Hidrotopo/Caruso	09/11/2016	16/04/2025	R\$ 21.452.574	13%
TOTAL GERAL								R\$ 1.006.019.273	R\$ 31.724.538	3%		TOTAL GERAL				R\$ 21.452.574	13%

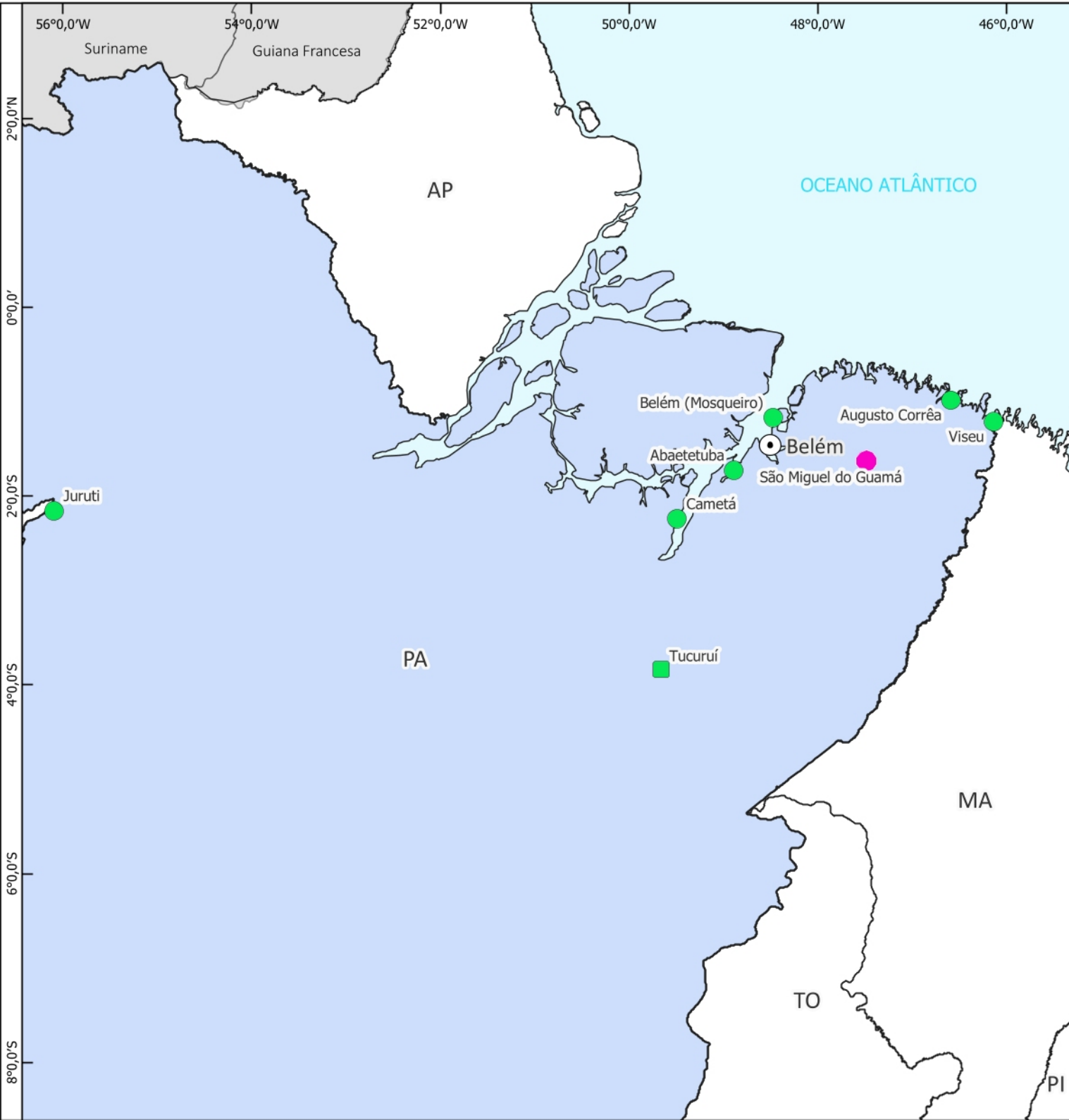

Legenda:

- ⊙ Capitais
- Instalação Portuária em Operação
- Instalação Portuária Delegada
- Eclusa em Operação

Instalações Portuárias	Quantidade	%
Instalações Portuárias em Operação	08	100%
Instalações Portuárias Fora de Operação	-	-
Instalações Portuárias em Operação Restrita	-	-
Total	08	100%

Eclusas	Quantidade	%
Eclusas em Operação	01	100%
Eclusas Fora de Operação	-	-
Total	01	100%

Instrumentos de operação de eclusas

#	Intervenção	UF	Rio (HN)	Instrumento	Empresa	Início	Término	Valor (PI+A+R)	Financeiro Executado (R\$)	Financeiro Executado (%)	Situação	Contrato Supervisão	Supervisora	Início	Término	Valor (PI+A+R)	Financeiro Executado (%)
1	Operação e Manutenção das Eclusas do Tucuruí	PA	Rio Tocantins HN-200	02 00800/2021	R PEOTTA ENGENHARIA E CONSULTORIA LTDA	01/02/2022	13/01/2027	R\$ 44.267.629	R\$ 33.710.998	76%	ATIVO	02 00096/2022	TRANSGLOBAL SERVIÇOS LTDA	11/04/2022	11/04/2027	R\$ 7.508.908	80%
TOTAL GERAL								R\$ 44.267.629	R\$ 33.710.998	76%		TOTAL GERAL				R\$ 7.508.908	80%

Instrumentos de operação de IP4

#	Intervenção	UF	Rio (HN)	IP4 Cobertas	Instrumento	Empresa	Início	Término	Valor (PI+A+R)	Financeiro Executado (R\$)	Financeiro Executado (%)	Situação	Contrato Supervisão	Supervisora	Início	Término	Valor (PI+A+R)	Financeiro Executado (%)
1	Operação e Manutenção das IP4 do Pará - O&M	PA	Bacia Tocantins-Araguaia	Abaetetuba/PA, Augusto Corrêa/PA, Belém Mosqueiro/PA, Cametá/PA, Juruti/PA, Oriximiná/PA, Santarém/PA, São Miguel Do Guamá/PA, Viseu/PA	02 00696/2021	VILHENA SERVIÇOS LTDA	19/12/2021	14/01/2027	R\$ 32.054.796	R\$ 18.039.922	56%	ATIVO	-	-	-	-	-	-
TOTAL GERAL									R\$ 32.054.796	R\$ 18.039.922	56%		TOTAL GERAL				R\$ -	-

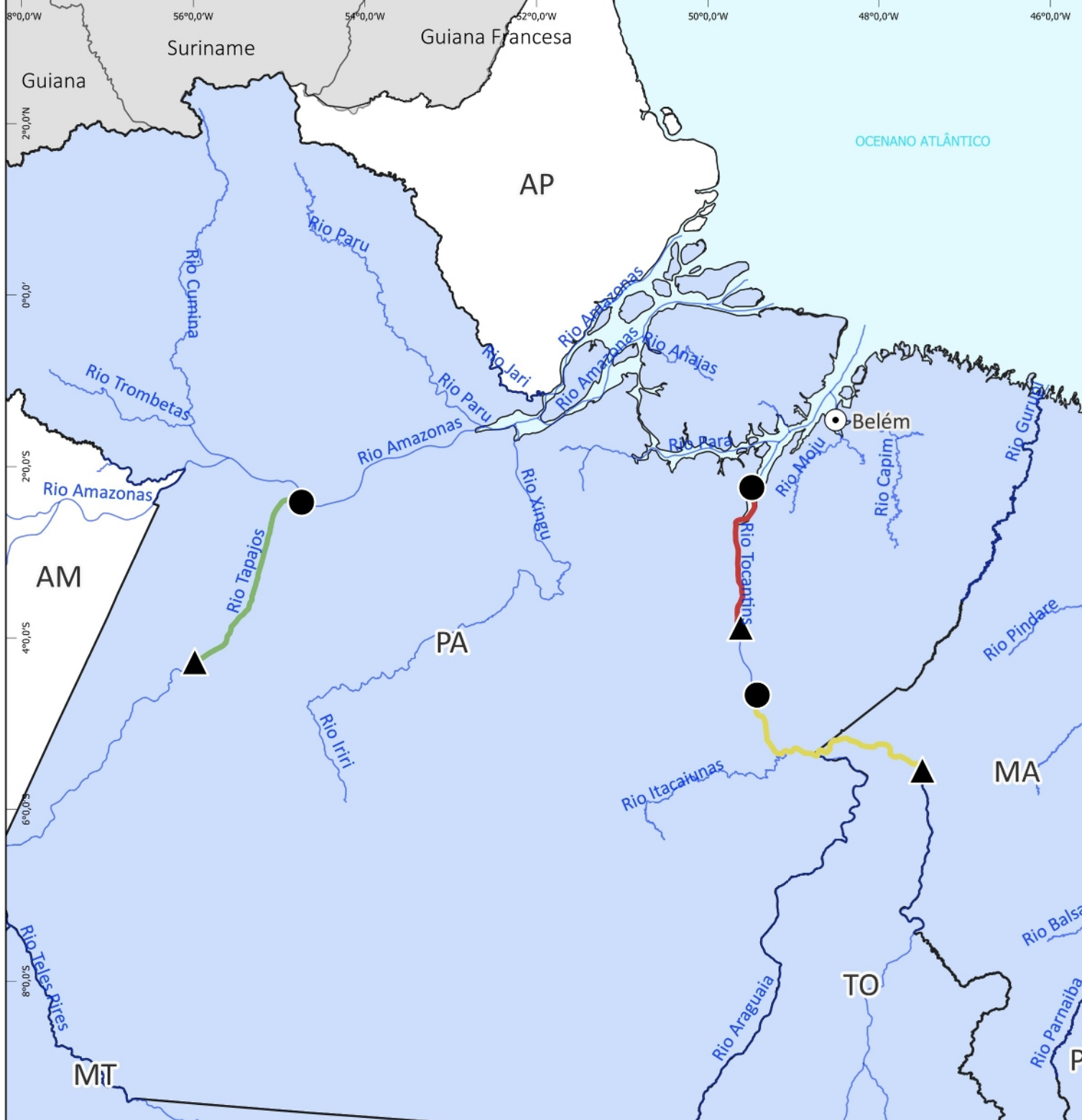

Legenda:

- Capitais
- Hidrovias
- Início do Trecho
- ▲ Fim do Trecho
- Hidrovia do Rio Tapajós - PMH Lote Único
- Hidrovia do Rio Tocantins - PMH Lote 01
- Hidrovia do Rio Tocantins - PMH Lote 02

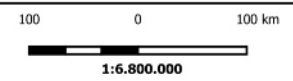
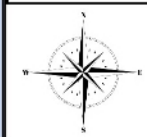

#	Intervenção	UF	Rio (HN)	Instrumento	Empresa	Início	Término	Valor (PI+A+R)	Financeiro Executado (R\$)	Financeiro Executado (%)	Situação	Contrato Supervisão	Supervisora	Início	Término	Valor (PI+A+R)	Financeiro Executado (%)
1	EVTEA e projetos na Hidrovia de Guamá-Capim	PA	Rio Guamá HN-201 e Rio Capim HN-203	00 00133/2017	CONSÓRCIO R.PEOTTA-HIDROTO- ENEFER	14/07/2017	04/01/2025	R\$ 4.099.517	R\$ 3.111.439	76%	ATIVO	-	-	-	-	-	-
2	EVTEA Tapajós	PA	Rio Tapajós HN-106, Rio Teles Pires HN-110, Rio Juruena HN-107	00 00566/2015	CONSÓRCIO R.PEOTTA-HIDROTO- ENEFER	31/07/2015	01/03/2025	R\$ 19.077.670	R\$ 19.369.892	102%	ATIVO	-	-	-	-	-	-
3	Plano de Monitoramento Hidroviário do Rio Tapajós	PA	Rio Tapajós HN-106	02 00922/2020	CHD-CARTOGRAFIA, HIDROLOGIA E DIGITALIZAÇÃO DE MAPAS LTDA.	15/01/2021	12/04/2026	R\$ 13.637.440	R\$ 12.864.193	94%	ATIVO	-	-	-	-	-	-
4	Plano de Monitoramento Hidroviário do Rio Tocantins - Lote 2 (HN-200)	PA	Rio Tocantins (HN-200)	02 00234/2021	CONSÓRCIO PROGAI/ENVIRONLINK	07/07/2021	07/07/2026	R\$ 7.031.500	R\$ 4.490.650	64%	ATIVO	-	-	-	-	-	-
5	Plano de Monitoramento Hidroviário do Rio Tocantins - Lote 1 (HN-200)	PA	Rio Tocantins (HN-200)	02 00233/2021	CONSÓRCIO CONCREMAT/BELOV,	02/08/2021	19/07/2026	R\$ 8.181.498	R\$ 3.641.290	45%	ATIVO	-	-	-	-	-	-
TOTAL GERAL								R\$ 52.027.625	R\$ 43.477.464	84%		TOTAL GERAL				R\$ 0,00	0%



ATLAS DNIT





Infraestrutura Aquaviária



***SUPERINTENDÊNCIA
REGIONAL DE
RONDÔNIA
SR-RO***



Legenda:

-  Capitais
-  Hidrovias
-  Instalação Portuária em Operação
-  Instalação Portuária Fora de Operação

Instalações Portuárias	Quantidade	%
Instalações Portuárias em Operação	01	50%
Instalações Portuárias Fora de Operação	01	50%
Instalações Portuárias em Operação Restrita	-	-
Total	02	100%

Eclusas	Quantidade	%
Eclusas em Operação	-	-
Eclusas Fora de Operação	-	-
Total	-	-

100 0 100 km

1:3.650.000
 Sistema de Coordenadas Geográficas
 SIRGAS 2000
 Fonte: Diretoria de Infraestrutura Aquaviária (DAQ/DNIT)

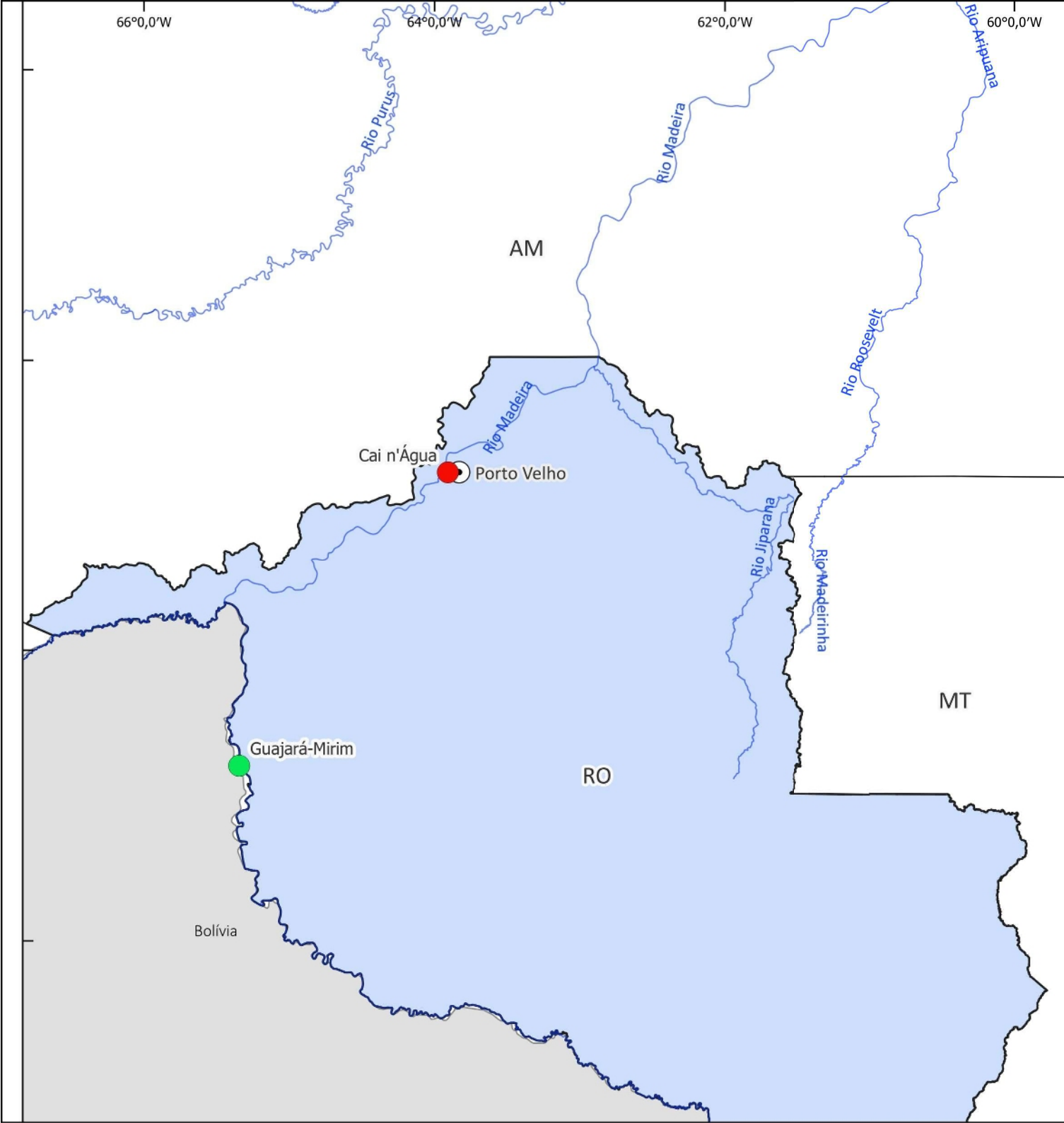

Instrumentos de operação de IP4

#	Intervenção	UF	Rio (HN)	IP4 Cobertas	Instrumento	Empresa	Início	Término	Valor (PI+A+R)	Financeiro Executado (R\$)	Financeiro Executado (%)	Situação	Contrato Supervisão	Supervisora	Início	Término	Valor (PI+A+R)	Financeiro Executado (%)
1	Operação e Manutenção de IP4 por Nível de Serviço - (Lote 3)	AM	Rio Amazonas	Apui/AM, Borba/AM, Cai n'Água-Porto Velho/RO, Guajará-Mirim/RO, Humaitá/AM, Manicoré/AM, Nova Olinda do Norte/AM, Novo Aripuanã/AM, Urucurituba/AM	01.00353/2021	CONSORCIO AMAZONPORTS	02/08/2021	05/01/2026	R\$ 45.896.207	R\$ 38.536.617	84%	ATIVO	01.00621/2021	R PEOTTA ENGENHARIA E CONSULTORIA LTDA	01/12/2021	19/05/2026	R\$ 17.320.187	97%
TOTAL GERAL									R\$ 45.896.207	R\$ 38.536.617	84%		TOTAL GERAL			R\$ 17.320.187	97%	



DERROCAGEM, DRAGAGEM E DESTOCAMENTO



Legenda:

- Capitais
- Hidrovias
- Hidrovia do Rio Madeira - Dragagem
- Travessia do Rio Madeira
- Início do Trecho - Dragagem do Rio Madeira
- ▲ Fim do Trecho - Dragagem do Rio Madeira

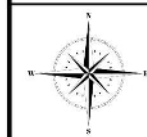
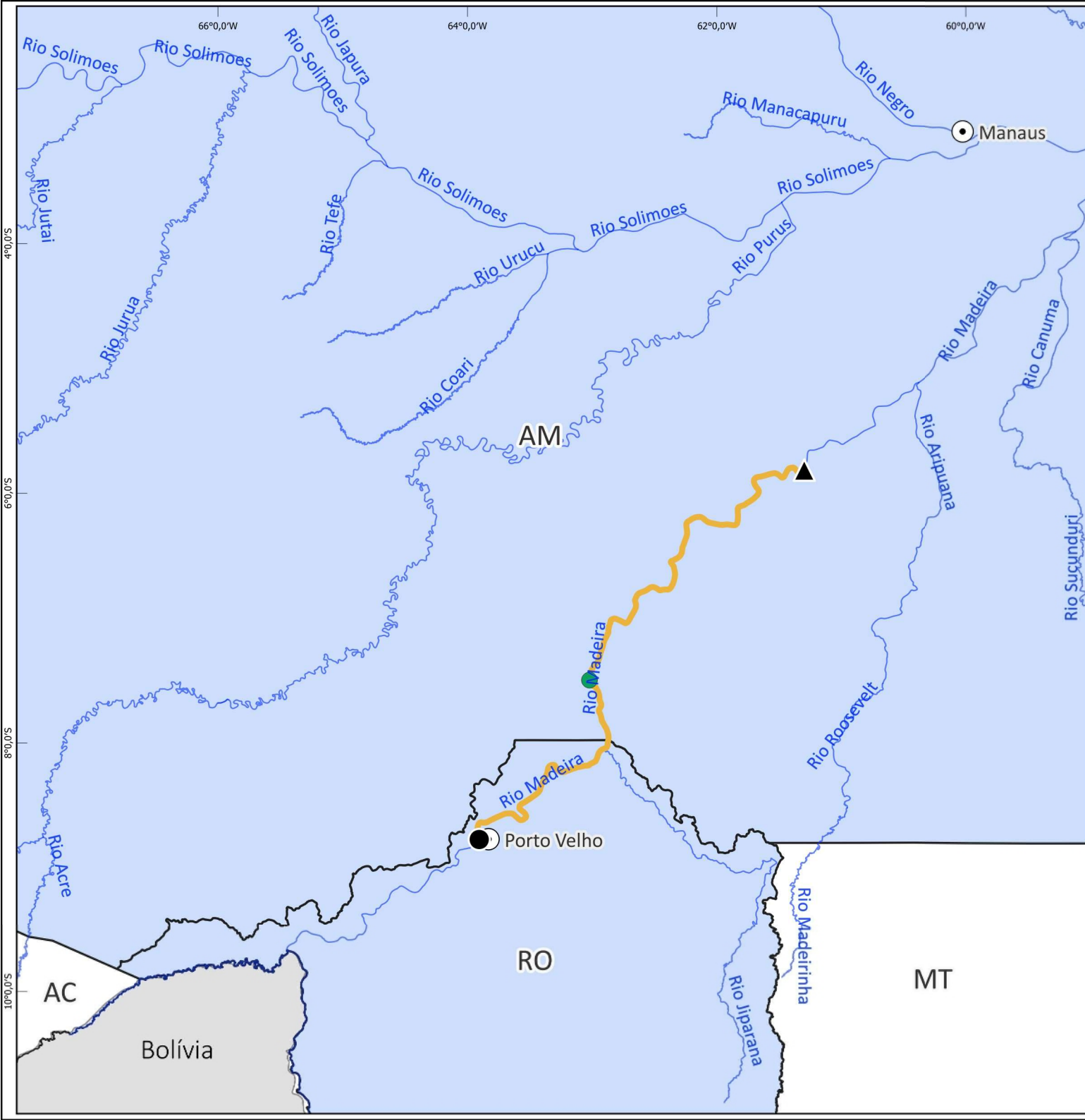

1:4.400.000



RO - RONDÔNIA

Instrumentos de manutenção de hidrovia

#	Intervenção	UF	Rio (HN)	Instrumento	Empresa	Início	Término	Valor (PI+A+R)	Financeiro Executado (R\$)	Financeiro Executado (%)	Situação	Contrato Supervisão	Supervisora	Início	Término	Valor (PI+A+R)	Financeiro Executado (%)
1	Dragagem do Rio Madeira (HN-117)	RO	Rio Madeira HN-117	22 00220/2021	Consórcio Jan De Nul - JEED	18/06/2021	17/06/2026	R\$ 165.039.460	R\$ 162.003.899	98%	ATIVO	22 00221/2021	Consórcio Laghi-Prosul Madeira,	08/06/2021	01/06/2025	R\$ 12.338.988	91%
2	Dragagem de Travessia no Rio Madeira (Trecho Humaitá/AM)	AM	Rio Madeira HN-117	22 00250/2022	JEED ENGENHARIA LTDA	01/07/2022	29/09/2027	R\$ 10.074.996	R\$ 6.580.896	65%	ATIVO	22 00221/2021	Consórcio Laghi-Prosul Madeira,	08/06/2021	01/06/2025	R\$ 12.338.988	91%
TOTAL GERAL								R\$ 175.114.456	R\$ 168.584.795	96%		TOTAL GERAL				R\$ 12.338.988	91%

- Os trechos contemplados pelos serviços de Dragagem do Rio Madeira (HN-117) estão localizados nos Estados do Amazonas e Rondônia, sendo a Fiscalização e Gestão do Contrato de responsabilidade da Superintendência de Rondônia (SR-RO).
- Os serviços de Dragagem de Travessia no Rio Madeira (Trecho Humaitá/AM) estão localizados no Estado do Amazonas, sendo a Fiscalização e Gestão do Contrato de responsabilidade da Superintendência de Rondônia (SR-RO).



Legenda:

- Capitais
- Hidrovias
- Início do Trecho
- ▲ Fim do Trecho
- Instalação Portuária em Fase de Projeto
- Hidrovia do Rio Madeira - PMH Lote 01
- Hidrovia do Rio Madeira - PMH Lote 02
- Hidrovia do Rio Madeira - PMH Lote 03

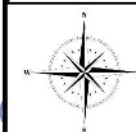

100 0 100 km

1:5.700.000

Sistema de Coordenadas Geográficas
SIRGAS 2000

Fonte: Diretoria de Infraestrutura Aquaviária (DAQ/DNIT)

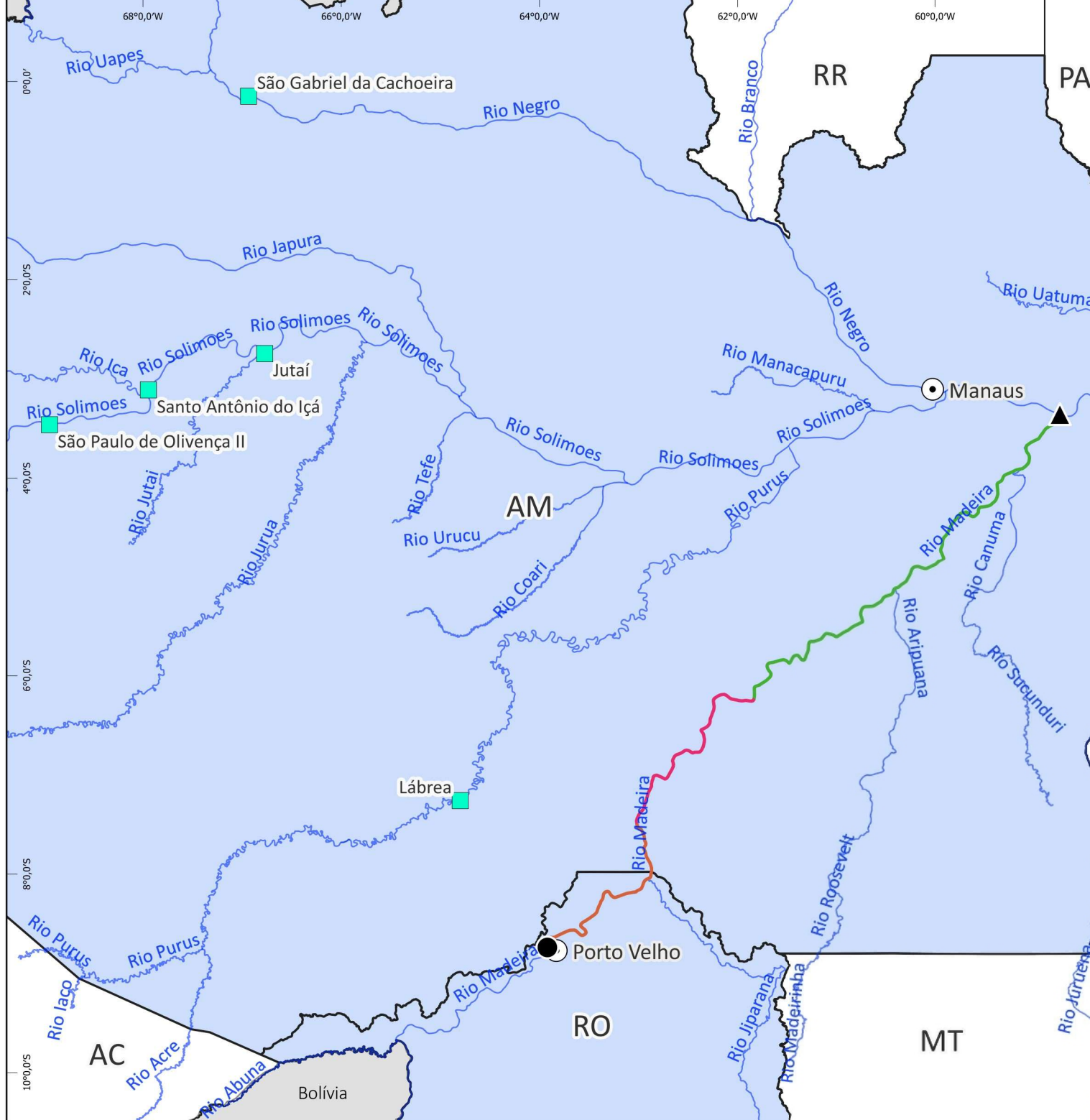

#	Intervenção	UF	Rio (HN)	Instrumento	Empresa	Início	Término	Valor (PI+A+R)	Financeiro Executado (R\$)	Financeiro Executado (%)	Situação	Contrato Supervisão	Supervisora	Início	Término	Valor (PI+A+R)	Financeiro Executado (%)
1	Plano de Monitoramento Hidroviário do Rio Madeira - Lote 1	AM/RO	Rio Madeira HN-117	22.00908/2020	CHD - CARTOGRAFIA, HIDROLOGIA E DIGITALIZAÇÃO DE MAPAS LTDA	01/02/2021	28/09/2027	R\$ 14.145.937	R\$ 10.872.152	77%	ATIVO	-	-	-	-	-	-
TOTAL GERAL								R\$ 14.145.937	R\$ 10.872.152	77%		TOTAL GERAL				R\$ 0,00	0%



ATLAS DNIT

Infraestrutura Aquaviária



SUPERINTENDÊNCIA REGIONAL DE RORAIMA SR-RR

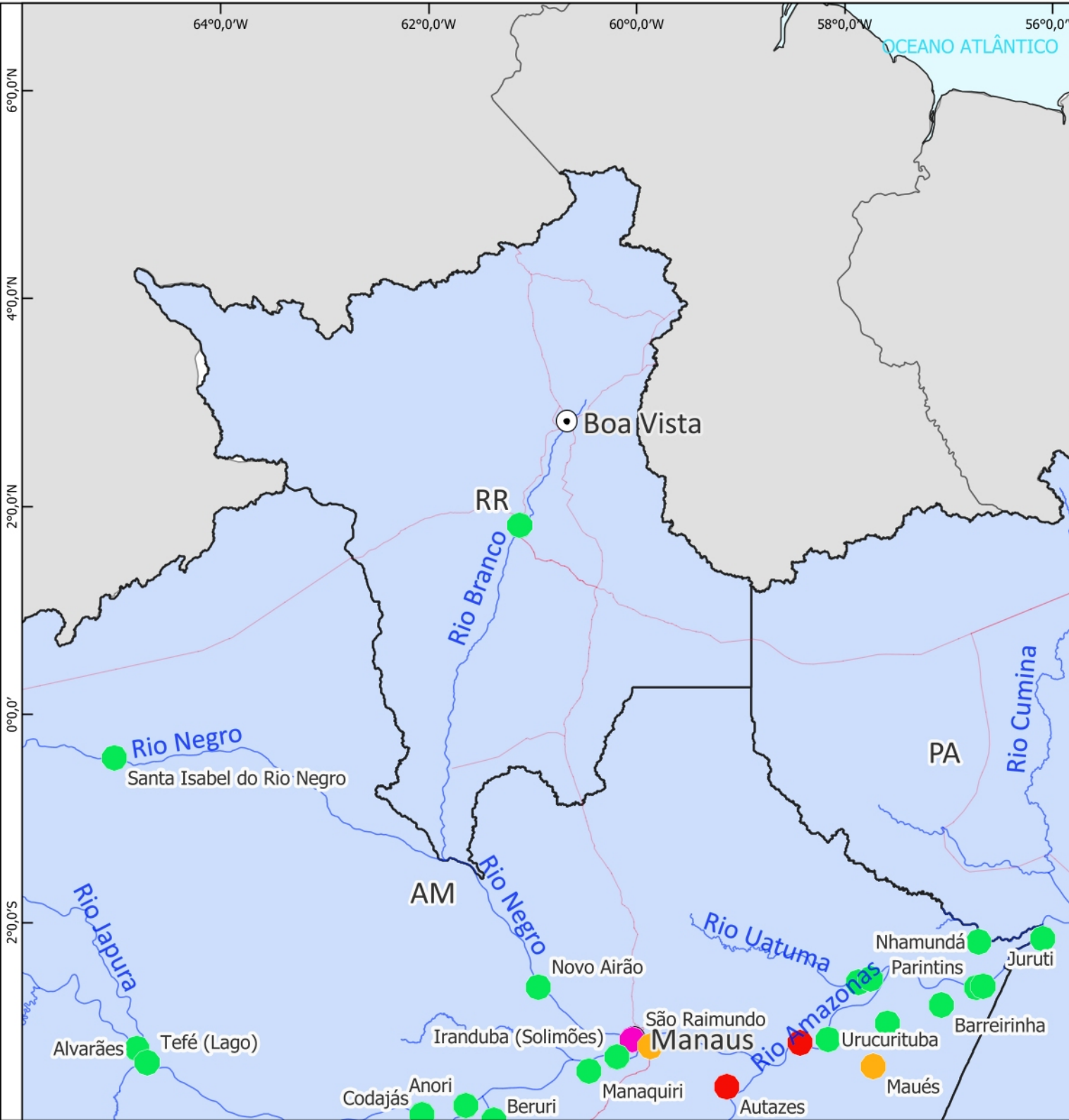

OPERAÇÃO E MANUTENÇÃO



- Legenda:**
- Capitais
 - Hidrovias
 - Instalação Portuária em Operação
 - ip4_amazonas_delegada
 - Instalação Portuária em Operação

Instalações Portuárias	Quantidade	%
Instalações Portuárias em Operação	01	100%
Instalações Portuárias Fora de Operação	-	-
Instalações Portuárias em Operação Restrita	-	-
Total	01	100%

Eclusas	Quantidade	%
Eclusas em Operação	-	-
Eclusas Fora de Operação	-	-
Total	-	-

Instrumentos de operação de IP4

#	Intervenção	UF	Rio (HN)	IP4 Cobertas	Instrumento	Empresa	Início	Término	Valor (PI+A+R)	Financeiro Executado (R\$)	Financeiro Executado (%)	Situação	Contrato Supervisão	Supervisora	Início	Término	Valor (PI+A+R)	Financeiro Executado (%)
1	Operação e Manutenção de IP4 por Nível de Serviço - (Lote 6)	AM	Rio Amazonas	Autazes/AM, Barcelos/AM, Caracaraí/RR, Careiro da Várzea/AM, Itacoatiara - Novo Terminal/AM, Itacoatiara/AM, Novo Airão/AM, Santa Isabel do Rio Negro/AM, São Raimundo-Manaus/AM	01 00032/2021	ANTONELLY CONSTRUÇÕES E SERVIÇOS EIRELI	01/02/2021	08/12/2025	R\$ 50.917.622	R\$ 48.527.570	95%	ATIVO	01 00621/2021	R PEOTTA ENGENHARIA E CONSULTORIA LTDA	10/11/2021	19/05/2026	R\$ 17.320.187	97%
TOTAL GERAL									R\$ 50.917.622	R\$ 48.527.570	95%	TOTAL GERAL			R\$ 17.320.187	97%		



ATLAS DNIT

Infraestrutura Aquaviária



SUPERINTENDÊNCIA REGIONAL DO RIO GRANDE DO SUL SR-RS



Legenda:

- ⊙ Capitais
- Hidrovias
- Eclusa em Operação

Instalações Portuárias	Quantidade	%
Instalações Portuárias em Operação	-	-
Instalações Portuárias Fora de Operação	-	-
Instalações Portuárias em Operação Restrita	-	-
Total	-	-

Eclusas	Quantidade	%
Eclusas em Operação	04	100%
Eclusas Fora de Operação	-	-
Total	04	100%

50 0 50 km

1:1.550.000

Sistema de Coordenadas Geográficas SIRGAS 2000

Fonte: Diretoria de Infraestrutura Aquaviária (DAQ/DNIT)

Instrumentos de operação de eclusas

#	Intervenção	UF	Rio (HN)	Instrumento	Empresa	Início	Término	Valor (PI+A+R)	Financeiro Executado (R\$)	Financeiro Executado (%)	Situação	Contrato Supervisão	Supervisora	Início	Término	Valor (PI+A+R)	Financeiro Executado (%)
1	Operação e Manutenção das Eclusas do Sul (HN-706,HN-710)	RS	Rio Jacuí HN -706 e Rio Taquari HN -710	10 00655/2021	PAMPULHA ENGENHARIA LTDA	24/11/2021	23/11/2026	R\$ 45.065.498	R\$ 34.325.358	76%	ATIVO	10 00560/2021	RUMO ENGENHARIA	24/11/2021	23/11/2026	R\$ 3.250.888	91%
TOTAL GERAL								R\$ 45.065.498	R\$ 34.325.358	76%		TOTAL GERAL				R\$ 3.250.888	91%

* Eclusas do Sul (Eclusa de Fandango, Eclusa Anel de Dom Marco, Eclusa Amarópolis e Eclusa Bom Retiro do Sul) .

52°0,0'W



DERROÇAGEM, DRAGAGEM E DESTOCAMENTO



30°0,0'S

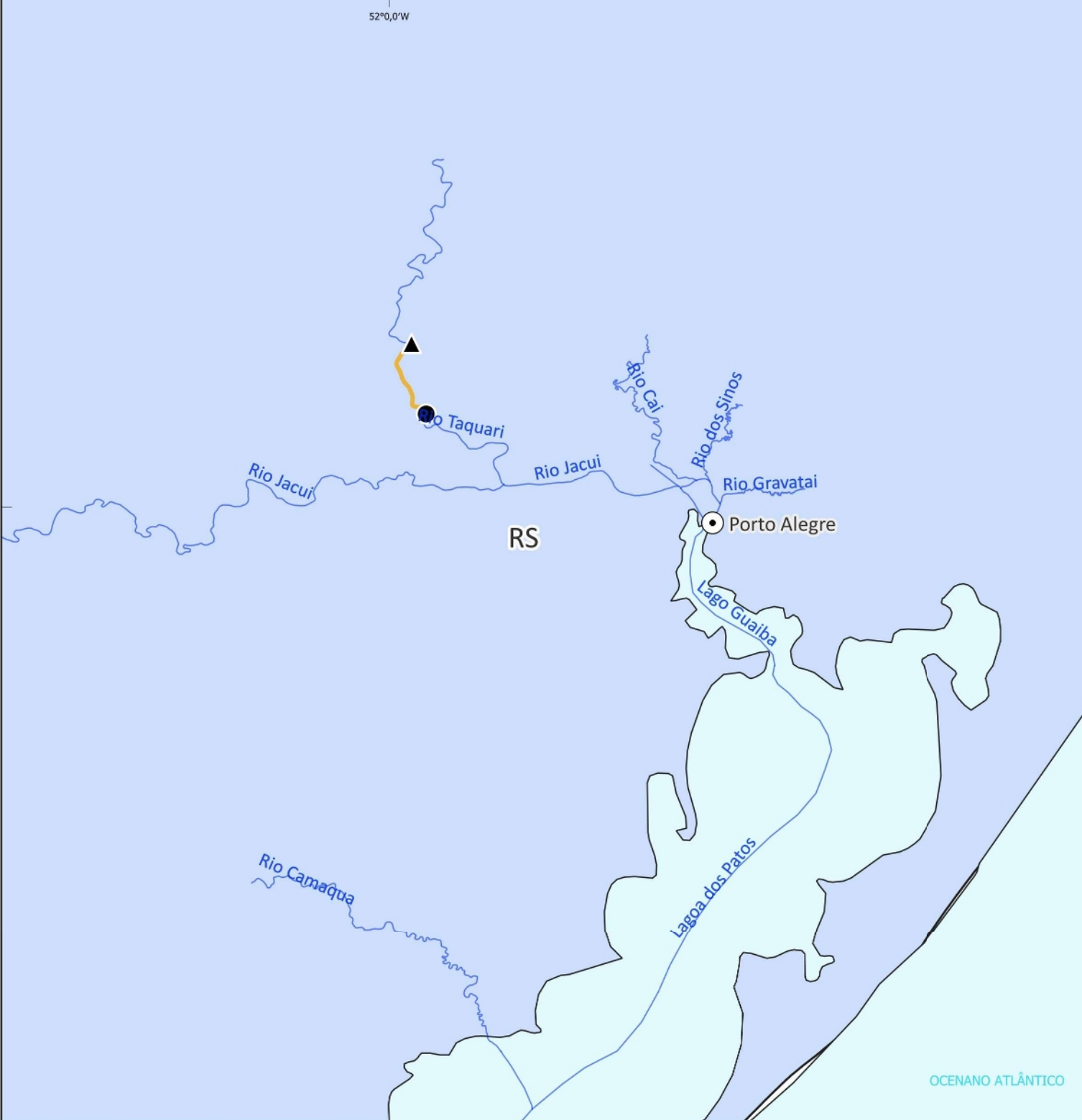

Legenda:

- Capitais
- Hidrovias
- Hidrovia do Rio Taquari - Dragagem
- Início do Trecho - Dragagem do Rio Taquari
- Fim do Trecho - Dragagem do Rio Taquari

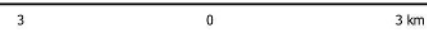

1:960.000



Instrumentos de manutenção de hidrovia

#	Intervenção	UF	Rio (HN)	Instrumento	Empresa	Início	Término	Valor (PI+A+R)	Financeiro Executado (R\$)	Financeiro Executado (%)	Situação	Contrato Supervisão	Supervisora	Início	Término	Valor (PI+A+R)	Financeiro Executado (%)
1	Dragagem do Rio Taquari	RS	Rio Taquari HN-710	10 00109/2021	IEED ENGENHARIA LTDA	25/03/2021	12/04/2026	R\$ 46.112.995	R\$ 24.297.993	53%	ATIVO	10 00272/2023	CHD - Cartografia, Hidrologia e Digitalização de Mapas	20/06/2023	20/08/2026	R\$ 5.951.024	93%
TOTAL GERAL								R\$ 46.112.995	R\$ 24.297.993	53%		TOTAL GERAL		R\$ 5.951.024	93%		

SINALIZAÇÃO AQUAVIÁRIA



Legenda:

- Capitais
- Hidrovias Nacionais
- Hidrovia do Rio Taquari
- Início do Trecho
- ▲ Fim do Trecho

100 0 100 km
1:2.600.000
Sistema de Coordenadas Geográficas
SIRGAS 2000
Fonte: Diretoria de Infraestrutura Aquaviária (DAQ/DNIT)

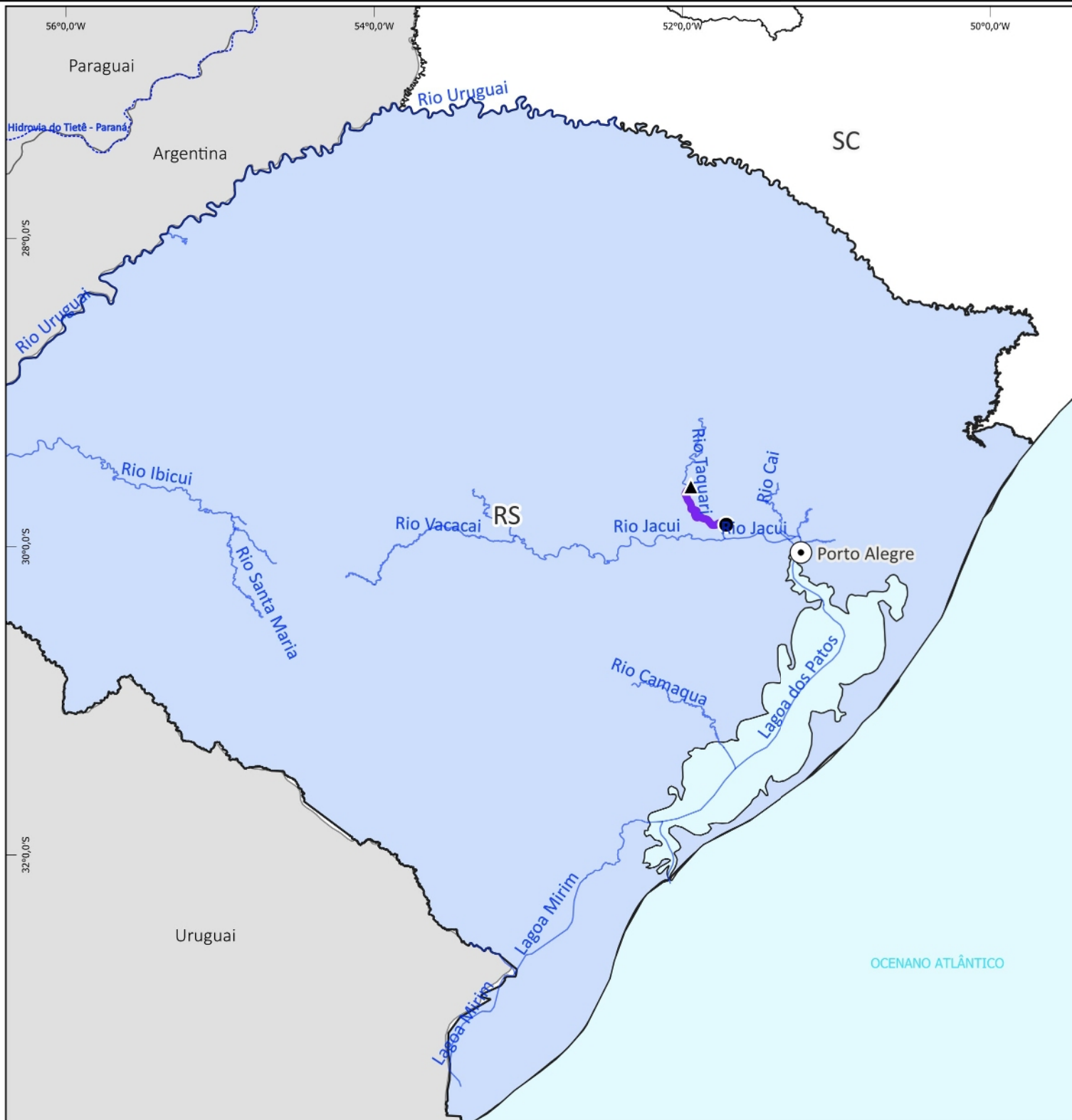

Instrumentos de sinalização

#	Intervenção	UF	Rio (HN)	Instrumento	Empresa	Início	Término	Valor (PI+A+R)	Financeiro Executado (R\$)	Financeiro Executado (%)	Situação	Contrato Supervisão	Supervisora	Início	Término	Valor (PI+A+R)	Financeiro Executado (%)
1	Sinalização do Rio Taquari	RS	Rio Taquari HN-710	10 00436/2023	SEA AND PORT SERVIÇOS LTDA.	14/08/2023	15/10/2026	R\$ 4.333.757	R\$ 2.697.585	62%	ATIVO	10 00272/2023	CHD - Cartografia, Hidrologia e Digitalização de Mapas LTDA	20/06/2023	20/08/2026	R\$ 5.951.024	90%
TOTAL GERAL								R\$ 4.333.757	R\$ 2.697.585	62%		TOTAL GERAL				R\$ -	-

MODERNIZAÇÃO DE ECLUSAS



Legenda:

- Capitais
- Hidrovias
- ≡ Eclusas (Modernização)

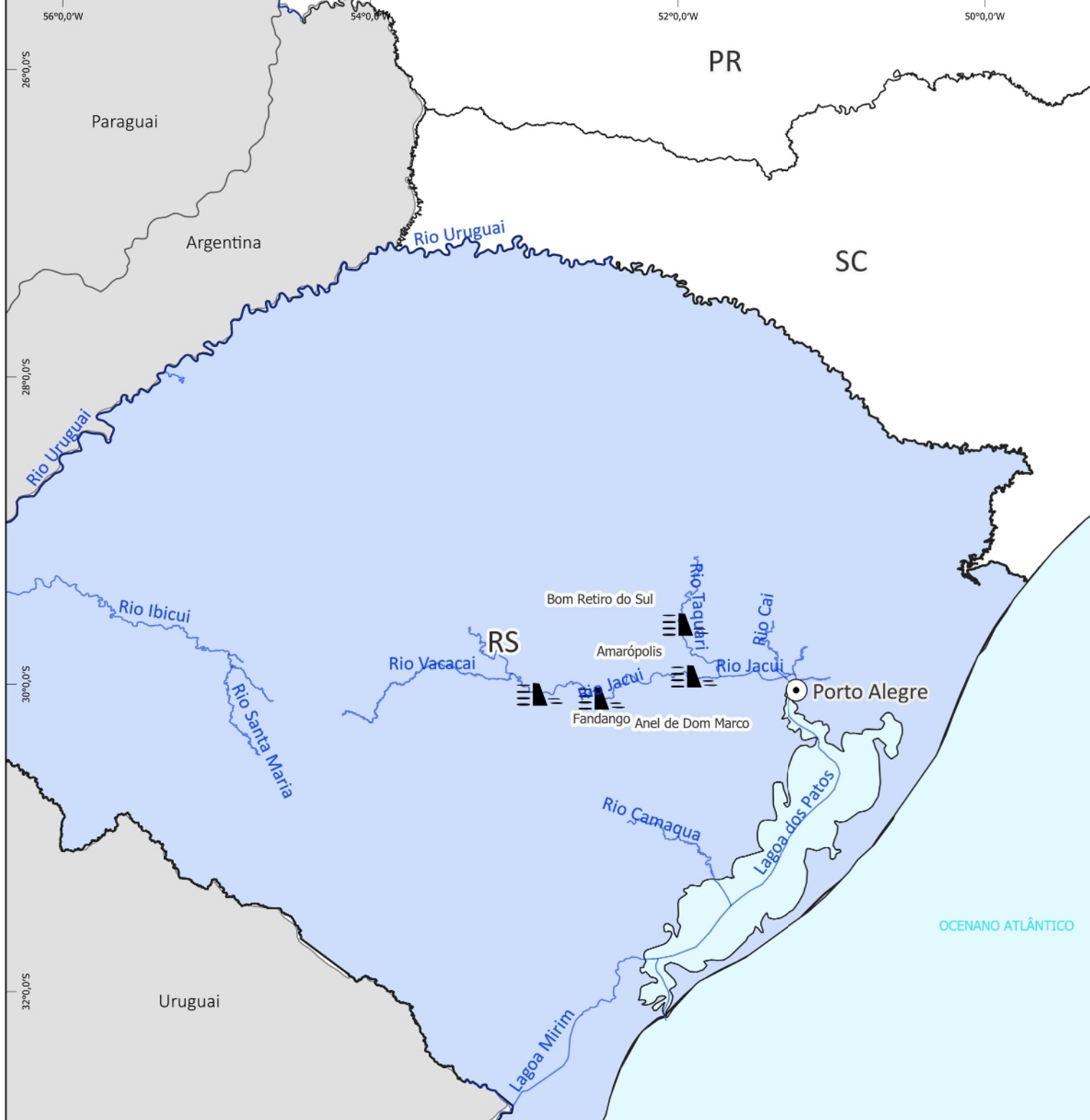

80 0 80 km

1:2.600.000

Sistema de Coordenadas Geográficas
SIRGAS 2000
Fonte: Diretoria de Infraestrutura Aquaviária (DAQ/DNIT)



RS – RIO GRANDE DO SUL

#	Intervenção	UF	Rio (HN)	Instrumento	Empresa	Início	Término	Valor (PI+A+R)	Financeiro Executado (R\$)	Financeiro Executado (%)	Situação	Contrato Supervisão	Supervisora	Início	Término	Valor (PI+A+R)	Financeiro Executado (%)
1	Projeto de Modernização Eclusa Fandango	RS	Rio Jacuí HN-706	00 00799/2019	Consórcio MAGNA-THEMAG	29/11/2019	15/10/2026	R\$ 1.527.183	R\$ 1.132.237	74%	ATIVO	-	-	-	-	-	-
2	Projeto de Modernização Eclusa Anel de Dom Marco	RS	Rio Jacuí HN-706	00 00798/2019	Consórcio MAGNA-THEMAG	20/06/2023	28/03/2026	R\$ 1.108.013	R\$ 1.094.855	99%	ATIVO	-	-	-	-	-	-
3	Plano de Segurança de Barragens (Anel de Dom Marco e Fandango)	RS	Rio Jacuí HN-706	10 00271/2023	LEV BRASIL - ESTUDOS E PROJETOS EM CIÊNCIAS DA TERRA E DO MAR LTDA	01/08/2023	08/09/2027	R\$ 565.433	R\$ 565.433	100%	ATIVO	-	-	-	-	-	-
TOTAL GERAL								R\$ 3.200.628	R\$ 2.792.524	87%		TOTAL GERAL				R\$ 0,00	0%

Obs.: Projetos das Eclusas de Amarópolis e Bom Retiro do Sul - Convertidos em Anteprojetos (devido rescisão de contrato das Eclusas de Amarópolis e Bom Retiro do Sul, os produtos elaborados subsidiaram anteprojetos para publicação de RDCi para as reformas dessas Eclusas).



ATLAS DNIT

Infraestrutura Aquaviária



SUPERINTENDÊNCIA REGIONAL DE SÃO PAULO SR-SP



Legenda:

- Capitais
- Hidrovias
- Hidrovia do Rio Tietê - Derrocagem do Canal de Nova Avanhandava
- Início do Trecho - Nova Avanhandava
- ▲ Final do Trecho - Nova Avanhandava

#	Intervenção	UF	Rio (HN)	Instrumento	Empresa	Início	Término	Valor (PI+A+R)	Financeiro Executado (R\$)	Financeiro Executado (%)	Situação	Contrato Supervisão	Supervisora	Início	Término	Valor (PI+A+R)	Financeiro Executado (%)
1	Derrocagem de Nova Avanhandava	SP	Rio Tietê HN-913	TC 589/2014	DH - SP	25/03/2015	30/06/2026	R\$ 435.220.907	R\$ 152.757.184	35%	ATIVO	-	-	-	-	-	-
TOTAL GERAL								R\$ 435.220.907	R\$ 152.757.184	35%		TOTAL GERAL			R\$ -	-	



Legenda:

- Hidrovias
- Eclusa em Operação

Instalações Portuárias **Quantidade** **%**

Instalações Portuárias em Operação	-	-
Instalações Portuárias Fora de Operação	-	-
Instalações Portuárias em Operação Restrita	-	-
Total	-	-

Eclusas **Quantidade** **%**

Eclusas em Operação	02	100%
Eclusas Fora de Operação	-	-
Total	02	100%

1:1.780.000

Sistema de Coordenadas Geográficas
SIRGAS 2000

Fonte: Diretoria de Infraestrutura Aquaviária (DAQ/DNIT)

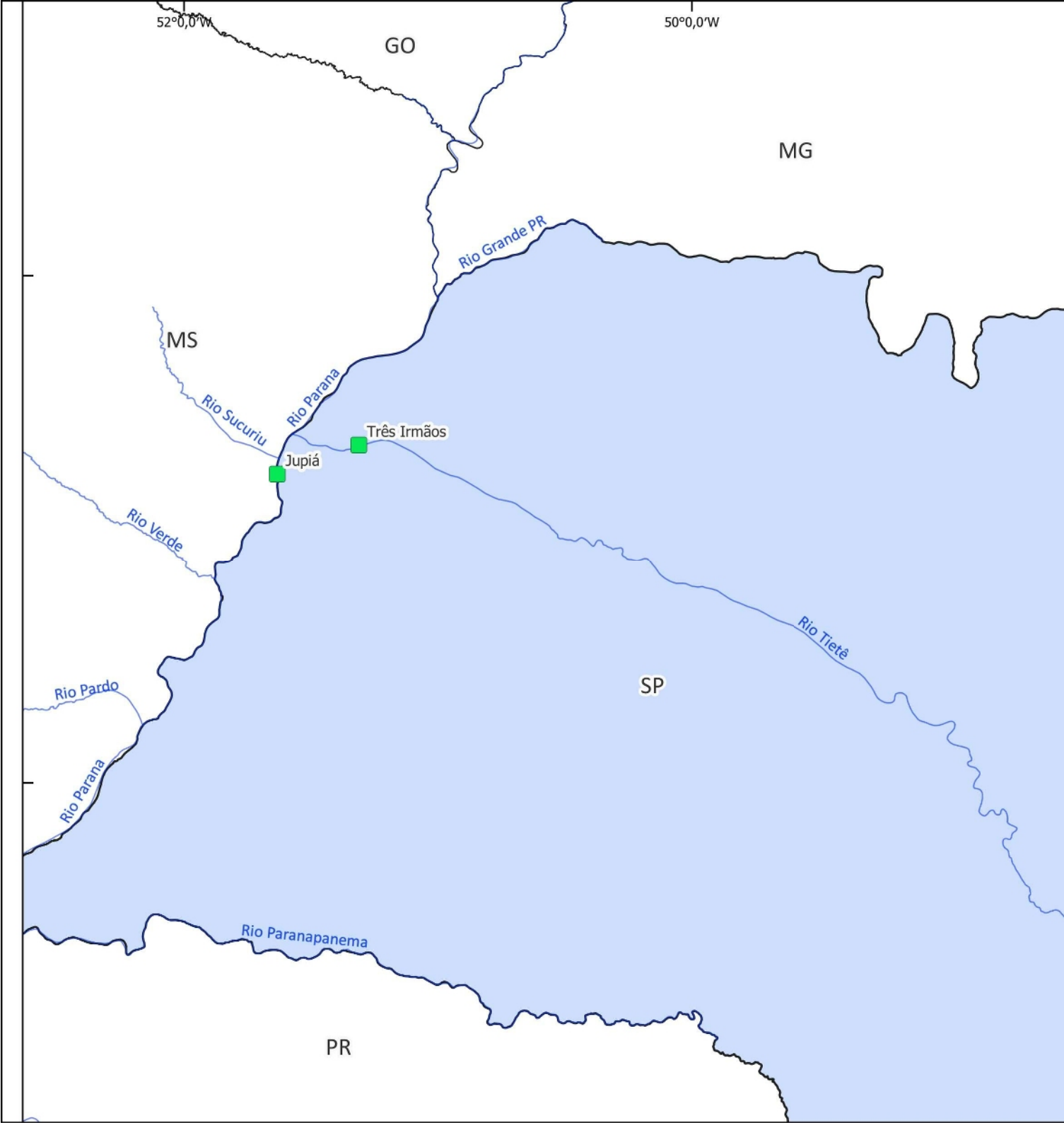

Instrumentos de operação de eclusas

#	Intervenção	UF	Rio (HN)	Instrumento	Empresa	Início	Término	Valor (Pl+A+R)	Financeiro Executado (R\$)	Financeiro Executado (%)	Situação	Contrato Supervisão	Supervisora	Início	Término	Valor (Pl+A+R)	Financeiro Executado (%)
1	Operação e Manutenção da Eclusa de Jupia e Três Irmãos (HN-913)	SP	Rio Paraná HN-900 Rio Tietê HN-913	08 00487/2022	R PEOTTA ENGENHARIA E CONSULTORIA LTDA	15/09/2022	15/09/2027	R\$ 51.343.819	R\$ 29.053.224	57%	ATIVO	08 00052/2023	Nova Engevix Engenharia e Projetos S/A	08/02/2023	08/02/2028	R\$ 13.383.300	51%
TOTAL GERAL								R\$ 51.343.819	R\$ 29.053.224	57%		TOTAL GERAL				R\$ 13.383.300	51%

SINALIZAÇÃO AQUAVIÁRIA



Legenda:

- Capitais
- Hidrovias
- Hidrovia do Rio Paraná
- Início do Trecho - Lote A
- ◆ Início do Trecho - Lote B / Fim do Trecho - Lote A
- ▲ Fim do Trecho - Lote B

100 0 100 km
1:3.900.000
Sistema de Coordenadas Geográficas SIRGAS 2000
Fonte: Diretoria de Infraestrutura Aquaviária (DAQ/DNIT)



Instrumentos de manutenção de hidrovias

#	Intervenção	UF	Rio (HN)	Instrumento	Empresa	Início	Término	Valor (PI+A+R)	Financeiro Executado (R\$)	Financeiro Executado (%)	Situação	Contrato Supervisão	Supervisora	Início	Término	Valor (PI+A+R)	Financeiro Executado (%)
1	Manutenção e Conservação do Balizamento Fixo e Flutuante existente na Hidrovia do Rio Paraná - Lote A (Trechos I e II)	SP	Rio Paraná HN-900	08 00544/2021	CONSTRUTORA AJM EIRELI	09/02/2022	23/11/2026	R\$ 22.339.446	R\$ 6.665.552	30%	ATIVO	08 00035/2022	CONSÓRCIO TÜV RHEINLAND-INTERNAVE	09/02/2022	04/02/2027	R\$ 12.890.244	75%
2	Manutenção e Conservação do Balizamento Fixo e Flutuante existente na Hidrovia do Rio Paraná - Lote B (Trechos III e IV)	SP	Rio Paraná HN-900	08 00548/2021	HIDROTOP CONSTRUÇOES, IMPORTAÇÃO E COMERCIO EIRELI	09/02/2022	05/11/2026	R\$ 32.417.682	R\$ 10.851.967	33%	ATIVO	08 00035/2022	CONSÓRCIO TÜV RHEINLAND-INTERNAVE	09/02/2022	04/02/2027	R\$ 12.890.244	75%
TOTAL GERAL								R\$ 54.757.127	R\$ 17.517.519	32%		TOTAL GERAL			R\$ 12.890.244	75%	



ATLAS DNIT

Indicadores

BRASIL

1 - Índice de intervenções de obras de Instalação Portuárias em execução - 2026 (acumulado)

* Construção e Recuperação. (Meta = 10)

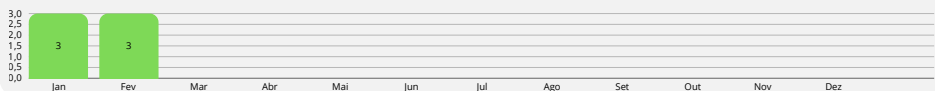

2 - Índice de intervenções de obras hidroviárias em execução - 2026 (acumulado)

* Dragagem, Derrocamento, Destocamento e Sinalização. (Meta = 15)

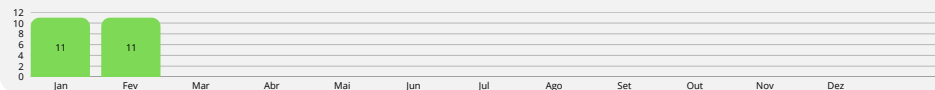

3 - Índice de intervenções de obras de portos organizados concluídas - 2026 (acumulado)

(Meta = 1)



4 - Disponibilidade de Instalações Portuárias

(Meta = 85%)



5 - Disponibilidade de Eclusas

(Meta = 100%)

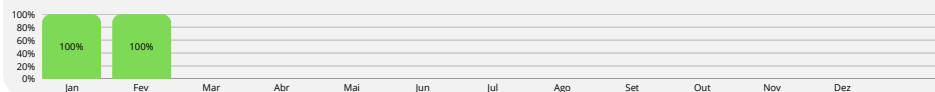

6 - % de Instalações Portuária com contrato de operação e manutenção

(Meta = 100%)



7 - % de Eclusas com contrato de operação e manutenção

(Meta = 100%)

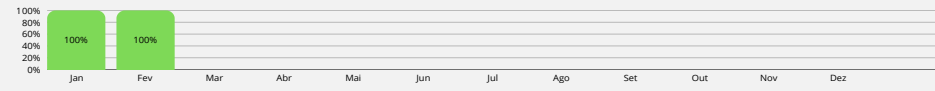

LEGENDA: REALIZADO

DADOS ESTRATÉGICOS

DADOS OPERACIONAIS

Mês/Ano	1.1 Índice de obras de Instalações Portuárias concluída com termo de recebimento provisório	1.4 Índice de obras de recuperação concluídas com termo de recebimento provisório	1.2 Índice de obras em hidrovias concluída com termo de recebimento provisório	1.3 Índice de obras de portos organizados concluídas com termo de recebimento provisório	2.1 Movimentação de passageiros nas Instalações Portuárias	2.2 Movimentação de cargas nas eclusas	2.3 Nº de Eclusagens
	Realizado	Realizado	Realizado	Realizado	Realizado	Realizado	Realizado
jan/2026	1	0	11	0	491.083,00	73.783,00 t	231
fev/2026	1	0	11	0	299.997,80	128074 t	219
mar/2026							
abr/2026							
mai/2026							
jun/2026							
jul/2026							
ago/2026							
set/2026							
out/2026							
nov/2026							
dez/2026							
TOTAL					-	73.783,00 t	231

SUPERINTENDÊNCIA REGIONAL DO AMAZONAS (SR-AM)

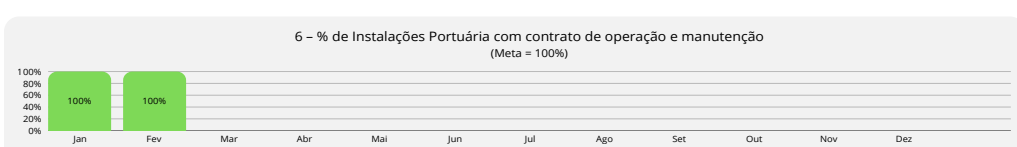
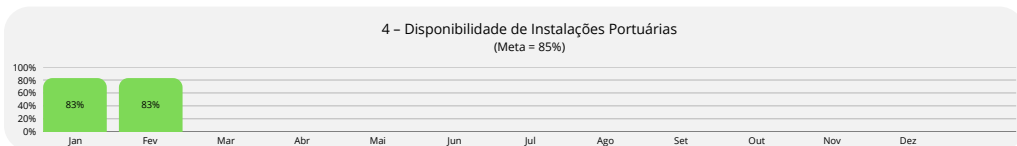
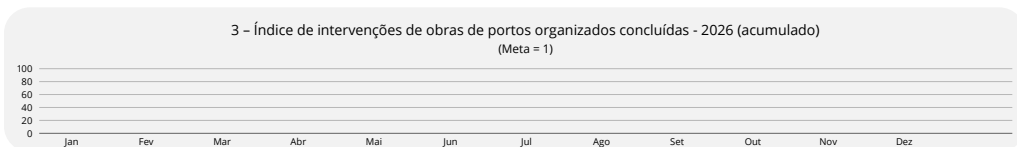
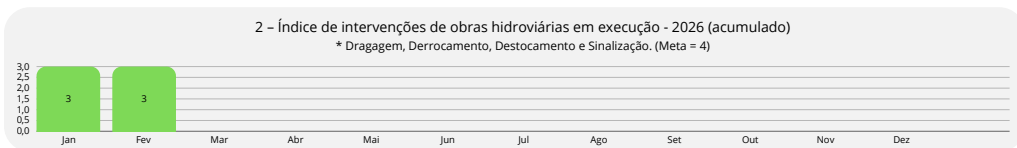
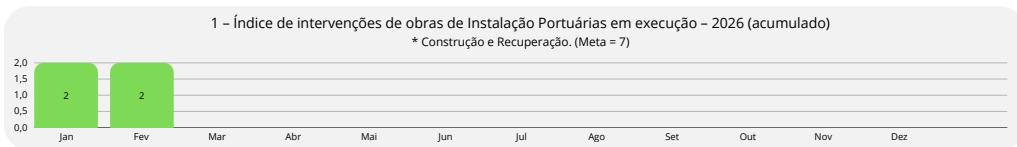

LEGENDA: REALIZADO

Mês/Ano	DADOS ESTRATÉGICOS		DADOS OPERACIONAIS
	1.1 Índice de obras de Instalações Portuárias concluída com termo de recebimento provisório	1.2 Índice de obras em hidrovias concluída com termo de recebimento provisório	2.1 Movimentação de passageiros nas Instalações Portuárias
	Realizado	Realizado	Realizado
jan/2026	0	3	47.377,00
fev/2026	0	3	299.943,80
mar/2026			
abr/2026			
mai/2026			
jun/2026			
jul/2026			
ago/2026			
set/2026			
out/2026			
nov/2026			
dez/2026			
TOTAL			

SUPERINTENDÊNCIA REGIONAL DA BAHIA (SR-BA)

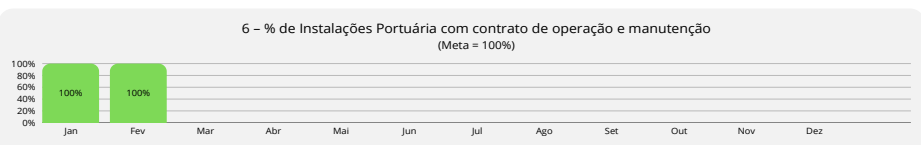
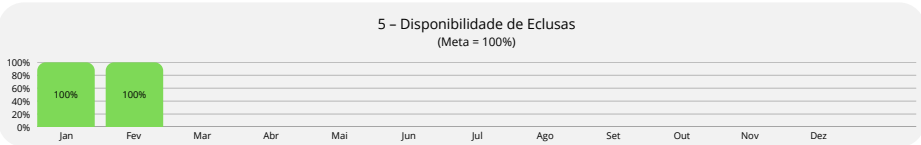
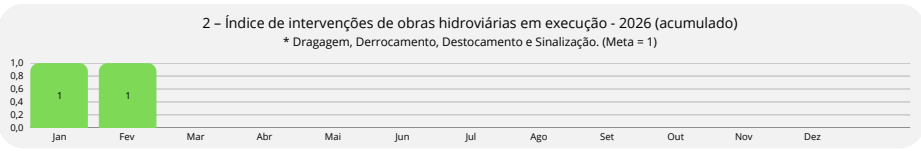

LEGENDA: REALIZADO

Mês/Ano	DADOS ESTRATÉGICOS				DADOS OPERACIONAIS	
	1.1 Índice de obras de Instalações Portuárias concluída com termo de recebimento provisório	1.4 Índice de obras de recuperação concluídas com termo de recebimento provisório	1.2 Índice de obras em hidrovias concluída com termo de recebimento provisório	1.3 Índice de obras de portos organizados concluídas com termo de recebimento provisório	2.2 Movimentação de cargas nas eclusas	2.3 Nº de Eclusagens
	Realizado	Realizado	Realizado	Realizado	Realizado	Realizado
jan/2026	1	0	11	0	-	-
fev/2026	1	0	11	0	-	-
mar/2026						
abr/2026						
mai/2026						
jun/2026						
jul/2026						
ago/2026						
set/2026						
out/2026						
nov/2026						
dez/2026						
TOTAL					73.783,00 t	231

SUPERINTENDÊNCIA REGIONAL DO MARANHÃO (SR-MA)

2 - Índice de intervenções de obras hidroviárias em execução - 2026 (acumulado)
 * Dragagem, Derrocamento, Destocamento e Sinalização. (Meta = 1)



6 - % de Instalações Portuária com contrato de operação e manutenção
 (Meta = 100%)



7 - % de Eclusas com contrato de operação e manutenção
 (Meta = 100%)



LEGENDA: REALIZADO

DADOS ESTRATÉGICOS

Mês/Ano	1.2 Índice de obras em hidrovias concluída com termo de recebimento provisório
	Realizado
jan/2026	1
fev/2026	
mar/2026	
abr/2026	
mai/2026	
jun/2026	
jul/2026	
ago/2026	
set/2026	
out/2026	
nov/2026	
dez/2026	

SUPERINTENDÊNCIA REGIONAL DO MATO GROSSO DO SUL(SR-MS)

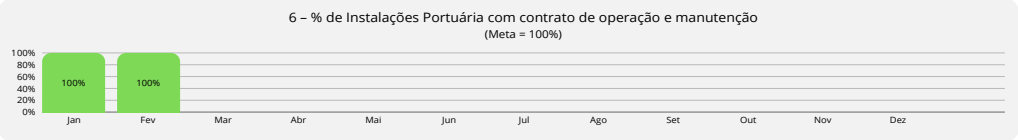
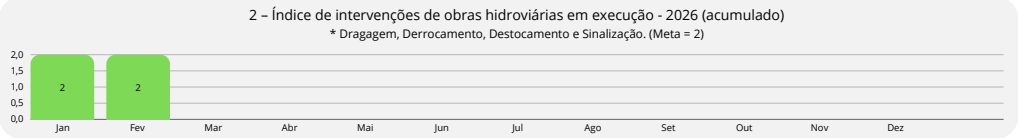

LEGENDA: REALIZADO

DADOS ESTRATÉGICOS	
Mês/Ano	1.1 Índice de obras de Instalações Portuárias concluída com termo de recebimento provisório
	Realizado
jan/2026	0
fev/2026	
mar/2026	
abr/2026	
mai/2026	
jun/2026	
jul/2026	
ago/2026	
set/2026	
out/2026	
nov/2026	
dez/2026	

SUPERINTENDÊNCIA REGIONAL DO PARÁ (SR-PA)

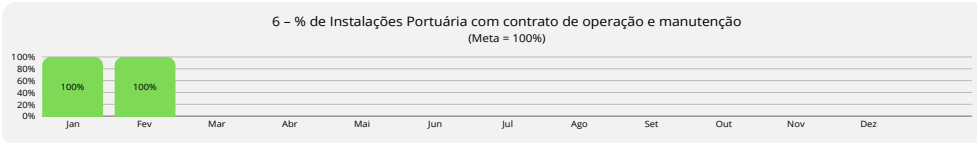
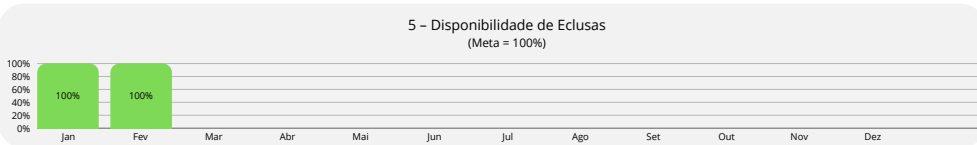
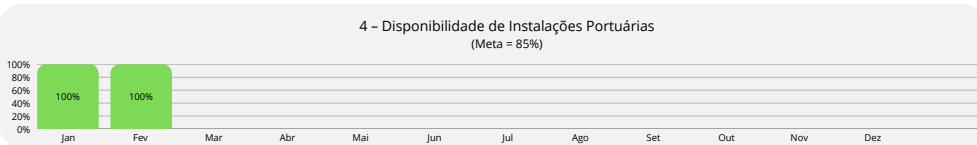

LEGENDA: REALIZADO

DADOS ESTRATÉGICOS		DADOS OPERACIONAIS		
Mês/Ano	1.2 Índice de obras em hidrovias concluída com termo de recebimento provisório	2.1 Movimentação de passageiros nas Instalações Portuárias	2.2 Movimentação de cargas nas eclusas	2.3 N° de Eclusagens
	Realizado	Realizado	Realizado	Realizado
jan/2026	0	-	0	2
fev/2026	0	-	0	4
mar/2026				
abr/2026				
mai/2026				
jun/2026				
jul/2026				
ago/2026				
set/2026				
out/2026				
nov/2026				
dez/2026				
TOTAL		-	73.783,00 t	231

SUPERINTENDÊNCIA REGIONAL DE RONDÔNIA (SR-RO)

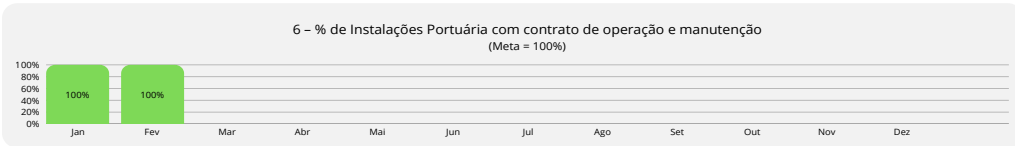
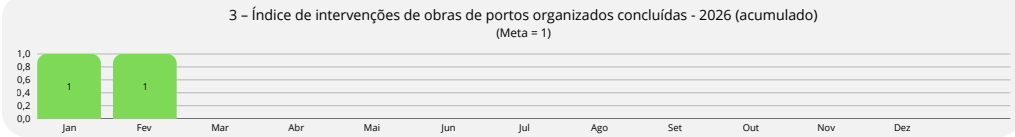

LEGENDA: REALIZADO

DADOS ESTRATÉGICOS	
Mês/Ano	1.2 Índice de obras em hidrovias concluída com termo de recebimento provisório
	Realizado
jan/2026	0
fev/2026	
mar/2026	
abr/2026	
mai/2026	
jun/2026	
jul/2026	
ago/2026	
set/2026	
out/2026	
nov/2026	
dez/2026	
TOTAL	

SUPERINTENDÊNCIA REGIONAL DO RIO GRANDE DO SUL (SR-RS)

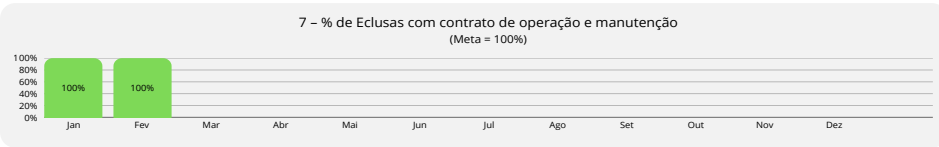
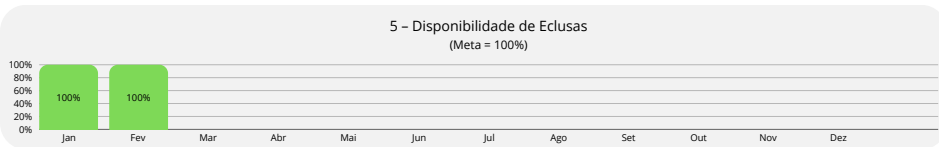
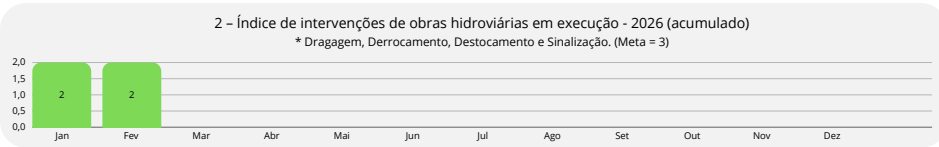

LEGENDA: REALIZADO

DADOS ESTRATÉGICOS		DADOS OPERACIONAIS	
Mês/Ano	1.2 Índice de obras em hidrovias concluída com termo de recebimento provisório	2.2 Movimentação de cargas nas eclusas	2.3 N° de Eclusagens
	Realizado	Realizado	Realizado
jan/2026	0	73.783,00 t	231
fev/2026	0	49.394,00 t	183
mar/2026			
abr/2026			
mai/2026			
jun/2026			
jul/2026			
ago/2026			
set/2026			
out/2026			
nov/2026			
dez/2026			
TOTAL		73.783,00 t	231

SUPERINTENDÊNCIA REGIONAL DE SÃO PAULO (SR-SP)

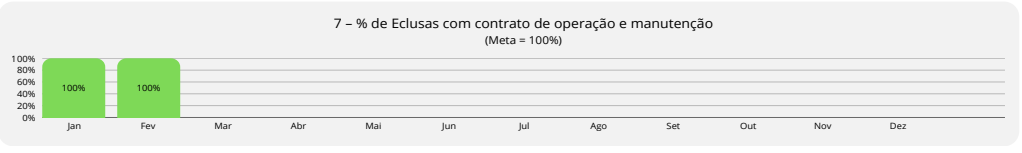
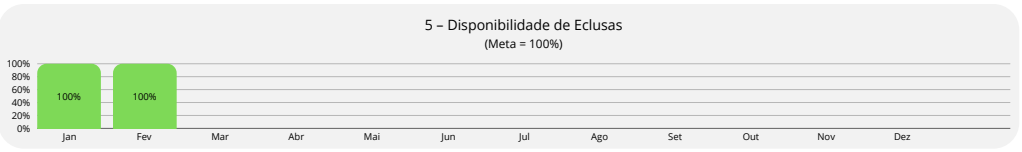
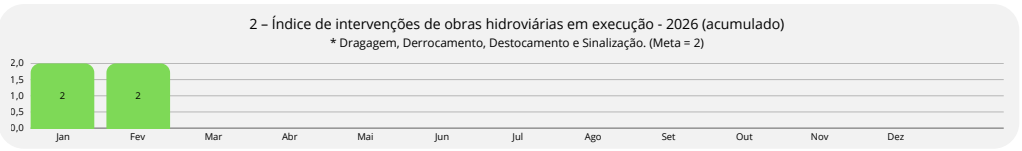

LEGENDA: REALIZADO

DADOS ESTRATÉGICOS		DADOS OPERACIONAIS	
Mês/Ano	1.2 Índice de obras em hidrovias concluída com termo de recebimento provisório	2.2 Movimentação de cargas nas eclusas	2.3 N° de Eclusagens
	Realizado	Realizado	Realizado
jan/2026	0	0	1
fev/2026	0	79.204,13 t	30
mar/2026			
abr/2026			
mai/2026			
jun/2026			
jul/2026			
ago/2026			
set/2026			
out/2026			
nov/2026			
dez/2026			
TOTAL		73.783,00 t	231



ATLAS DNIT

Infraestrutura Aquaviária

GLOSSÁRIO

- **Ancoradouro:** Local onde a embarcação ancora ou lança a âncora ao largo. Também é denominado fundeadouro.
- **Atracadouro:** Estrutura de apoio náutico que avança em direção à água — podendo ser suspensa, apoiada em pilares ou flutuante. É utilizada para atracação, embarque, desembarque e trânsito de pessoas e embarcações em atividades de turismo, lazer e pesca, ou como apoio a emissários submarinos ou subfluviais.
- **Barragem:** Barreira artificial construída em cursos hídricos para a retenção de grandes volumes de água. Sua finalidade inclui o abastecimento residencial, agrícola e industrial, a produção de energia elétrica ou a regularização de um caudal para viabilizar a navegação. É sinônimo de açude ou represa.
- **Canal de Acesso:** Canal que liga o alto-mar às instalações portuárias. Pode ser natural ou artificial e deve possuir profundidade adequada e sinalização devida para garantir o acesso seguro das embarcações ao porto.
- **Confluência:** Ponto de junção entre dois ou mais trechos de drenagem ou cursos d'água.
- **Demolição:** Ato de destruir uma construção seguindo normas técnicas e de segurança, com o objetivo de dar um novo destino ao espaço anteriormente ocupado.
- **Derrocagem:** Processo de retirada ou destruição de pedras e rochas submersas que impedem a plena navegação. Sua execução visa à readequação do canal para garantir a segurança e a economicidade do transporte.
- **Diretoria de Infraestrutura Rodoviária (DIR):** Órgão responsável pela manutenção, recuperação e construção de vias de transporte interurbanas federais.
- **Diretoria de Planejamento e Pesquisa (DPP):** Responsável pelo gerenciamento de investimentos plurianuais, pela elaboração de estatísticas do setor de infraestrutura e pelo fornecimento de informações estratégicas ao Ministério da Infraestrutura.
- **Diretoria de Administração e Finanças (DAF):** Responsável pela gestão das atividades ligadas aos sistemas federais de planejamento, orçamento, finanças, contabilidade, TI, RH e recursos logísticos.
- **Diretoria de Infraestrutura Ferroviária (DIF):** Responsável pela execução de obras na malha ferroviária e pela gestão do patrimônio ferroviário nacional.
- **Dolphins (Dolphins):** Colunas de concreto posicionadas no leito do rio para proteção de pilares. Servem também como referência para o operador da eclusa e, em alguns casos, como pontos de atracação para embarcações.



ATLAS DNIT

Infraestrutura Aquaviária

GLOSSÁRIO

- **Dragagem:** Serviço de desassoreamento, alargamento, desobstrução, remoção ou escavação de material do fundo de rios, lagoas, mares, baías e canais de acesso a portos. Seu principal objetivo é realizar a manutenção ou aumentar a profundidade da via.
- **Dragagem de Manutenção:** Obra ou serviço de engenharia destinado à limpeza, desobstrução e remoção de material do fundo de corpos d'água, com o objetivo de garantir a segurança da navegação e manter as profundidades já estabelecidas.
- **Eclusa:** Obra de engenharia que permite que as embarcações superem desníveis em cursos d'água (como um "elevador" para barcos). São normalmente construídas em barragens, quedas d'água, corredeiras ou complexos hidrelétricos.
- **Estudos de Viabilidade Técnica, Econômica e Ambiental (EVTEA):** Conjunto de estudos necessários para verificar a viabilidade técnica, econômica e ambiental de uma obra de infraestrutura de transportes. Para o DNIT, fundamenta-se em estudos de tráfego, capacidade da hidrovia, nível de serviço, pesquisas socioeconômicas e análises de impacto ambiental para a escolha da melhor alternativa de execução.
- **Fiscalização:** Atividade de competência do DNIT que visa assegurar o cumprimento de leis, instrumentos de outorga, regulamentos e normas. Deve ser realizada por servidor habilitado ou por entidade/órgão conveniado para o exercício da função.
- **Hidrovia:** Trecho de rio navegável com canal delimitado, sinalizado e com gabarito hidroviário mantido. É onde ocorre o transporte aquático realizado por embarcações (barcos, navios, barcas), podendo ser classificado como: Marítimo (mares), Fluvial (rios) ou Lacustre (lagos).
- **Implantação de Hidrovia:** Conjunto de obras ou serviços de engenharia executados com o objetivo de transformar um corpo hídrico natural em uma hidrovia navegável e segura.
- **Infraestrutura Aquaviária:** Conjunto de áreas e recursos destinados a viabilizar a operação segura de embarcações. Compreende o canal de acesso, as estruturas de atracação, a bacia de evolução e o respectivo balizamento e sinalização náutica.



ATLAS DNIT

Infraestrutura Aquaviária

GLOSSÁRIO

- Instalação Portuária Pública de Pequeno Porte (IP4): Instalação localizada fora da poligonal do Porto Organizado, utilizada para o embarque e desembarque de passageiros e cargas. Opera exclusivamente com embarcações de navegação interior (rios e lagos).
- Obra: Toda construção, reforma, fabricação, recuperação ou ampliação de infraestrutura, realizada por execução direta ou indireta.
- Ponte de Acesso: Estrutura que conecta a instalação ou infraestrutura portuária ao continente (terra firme).
- Sistema Hidroviário Nacional: Relação descritiva das vias navegáveis interiores que compõem o Plano Nacional de Viação (PNV).
- Sistema Nacional de Viação (SNV): Conjunto constituído pela infraestrutura viária e pela estrutura operacional dos diferentes meios de transporte de pessoas e bens, sob jurisdição da União, dos Estados, do Distrito Federal e dos Municípios.
- Superintendência Regional (SR): Órgão descentralizado ao qual compete programar, coordenar, fiscalizar e orientar a execução de planos e programas. Seu objetivo é o diagnóstico, o prognóstico e a execução de ações nas áreas de engenharia e operações rodoviárias, ferroviárias e aquaviárias, visando garantir a fluidez do tráfego e a navegabilidade em condições operacionais, econômicas e de segurança ideais, com zelo pela preservação do meio ambiente.



ATLAS DNIT

Infraestrutura Aquaviária

ANEXO

DIVISÃO DE TRECHOS E SUBTRECHOS DOS CORPOS HÍDRICOS PRIORIZADOS

Está disponibilizado no endereço “https://linktr.ee/daq_dnit”, podendo também ser acessado pelo QR code abaixo, o trabalho desenvolvido pela setorial COIAQ, presente na Nota Técnica nº 139/2021, que detalha a divisão dos trechos e subtrechos dos corpos hídricos priorizados, aprimorando a precisão das suas extensões, bem como otimizando o mapeamento geográfico



Acesso ao painel com a divisão de trechos e subtrechos dos corpos hídricos priorizados



DNIT
DEPARTAMENTO
NACIONAL DE
INFRAESTRUTURA
DE TRANSPORTES

GOVERNO DO
BRASIL
DO LADO DO POVO BRASILEIRO