

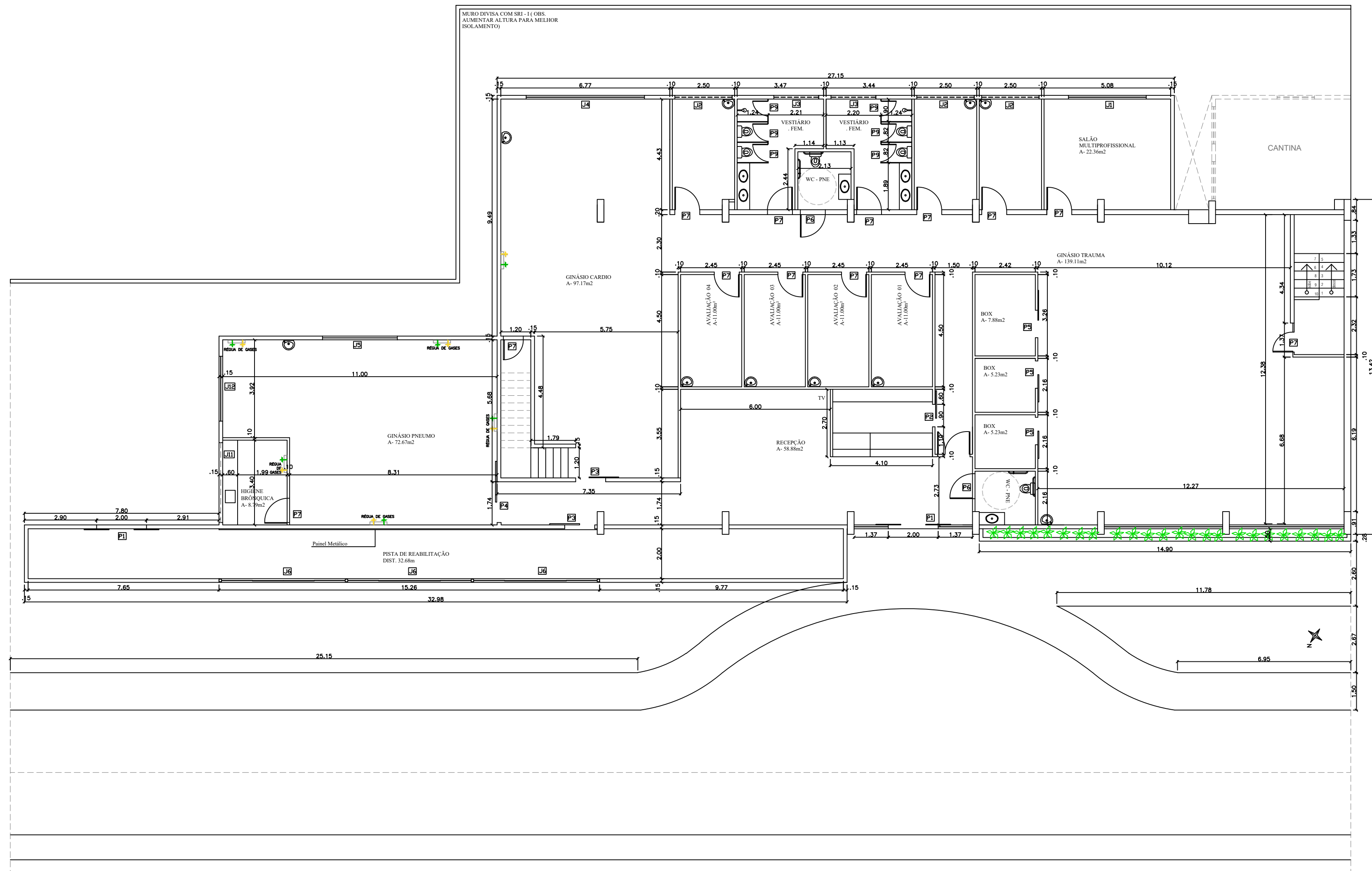

PLANTA BAIXA - 1º PAV.  
PLANTA DE COTAS E INDICAÇÕES  
ESC. 1/15



PLANTA BAIXA - TÉRREO  
PLANTA DE COTAS E INDICAÇÕES  
ESC. 1/15



PLANTA BAIXA - SUBSÓLIO  
PLANTA DE COTAS E INDICAÇÕES  
ESC. 1/15

ITEM	TIPO	DESCRIÇÃO	QTD
P1	CORRER - VIDRO	PORTA DE CORRER EM BANHEIRO MÓDULO - PEÇUCLA ACERVA - ABERTURA DE 0,90X2,10M	02
P2	CORRER - VIDRO	PORTA DE CORRER EM BANHEIRO - PEÇUCLA ACERVA - ABERTURA DE 0,90X2,10M	01
P3	CORRER - VIDRO	PORTA DE CORRER EM BANHEIRO - PEÇUCLA ACERVA - ABERTURA DE 0,90X2,10M	02
P4	CORRER - VIDRO	PORTA DE CORRER EM BANHEIRO - PEÇUCLA ACERVA - ABERTURA DE 0,90X2,10M	01
P5	CORRER - MADEIRA	PORTA DE CORRER EM BANHEIRO - PEÇUCLA ACERVA - ABERTURA DE 0,90X2,10M	03
P6	GIRO - MADEIRA - PCD	PORTA DE GIRO EM BANHEIRO - PEÇUCLA ACERVA - ABERTURA DE 0,90X2,10M	02
P7	GIRO - MADEIRA	PORTA DE GIRO EM BANHEIRO - PEÇUCLA ACERVA - ABERTURA DE 0,90X2,10M	16
P8	GIRO - MADEIRA	PORTA DE GIRO EM BANHEIRO - PEÇUCLA ACERVA - ABERTURA DE 0,90X2,10M	02
P9	GIRO - MADEIRA	PORTA DE GIRO EM BANHEIRO - PEÇUCLA ACERVA - ABERTURA DE 0,90X2,10M	06

OBSERVAÇÃO 01: PORTAS DOS BANHEIROS DEVEM TER GRADE DE VENTILAÇÃO.

ITEM	TIPO	DESCRIÇÃO	QTD
J1	VIDRO - CORRER - XX FOLHAS	JANELA DE VIDRO COM ABERTURA DE 3,00X2,10M - PASTILHA DE 0,02M	01
J2	VIDRO - CORRER - XX FOLHAS	JANELA DE VIDRO COM ABERTURA DE 3,00X2,10M - PASTILHA DE 0,02M	03
J3	VIDRO - CORRER - XX FOLHAS	JANELA DE VIDRO COM ABERTURA DE 3,00X2,10M - PASTILHA DE 0,02M	01
J4	VIDRO - CORRER - XX FOLHAS	JANELA DE VIDRO COM ABERTURA DE 3,00X2,10M - PASTILHA DE 0,02M	01
J5	VIDRO - CORRER - XX FOLHAS	JANELA DE VIDRO COM ABERTURA DE 3,00X2,10M - PASTILHA DE 0,02M	01
J6	VIDRO - CORRER - XX FOLHAS	JANELA DE VIDRO COM ABERTURA DE 3,00X2,10M - PASTILHA DE 0,02M	03
J7	VIDRO - CORRER - XX FOLHAS	JANELA DE VIDRO COM ABERTURA DE 3,00X2,10M - PASTILHA DE 0,02M	02
J8	VIDRO - CORRER - XX FOLHAS	JANELA DE VIDRO COM ABERTURA DE 3,00X2,10M - PASTILHA DE 0,02M	01
J9	VIDRO - CORRER - XX FOLHAS	JANELA DE VIDRO COM ABERTURA DE 3,00X2,10M - PASTILHA DE 0,02M	01
J10	VIDRO - CORRER - XX FOLHAS	JANELA DE VIDRO COM ABERTURA DE 3,00X2,10M - PASTILHA DE 0,02M	01
J11	VIDRO - CORRER - XX FOLHAS	JANELA DE VIDRO COM ABERTURA DE 3,00X2,10M - PASTILHA DE 0,02M	01
J12	VIDRO - CORRER - XX FOLHAS	JANELA DE VIDRO COM ABERTURA DE 3,00X2,10M - PASTILHA DE 0,02M	01

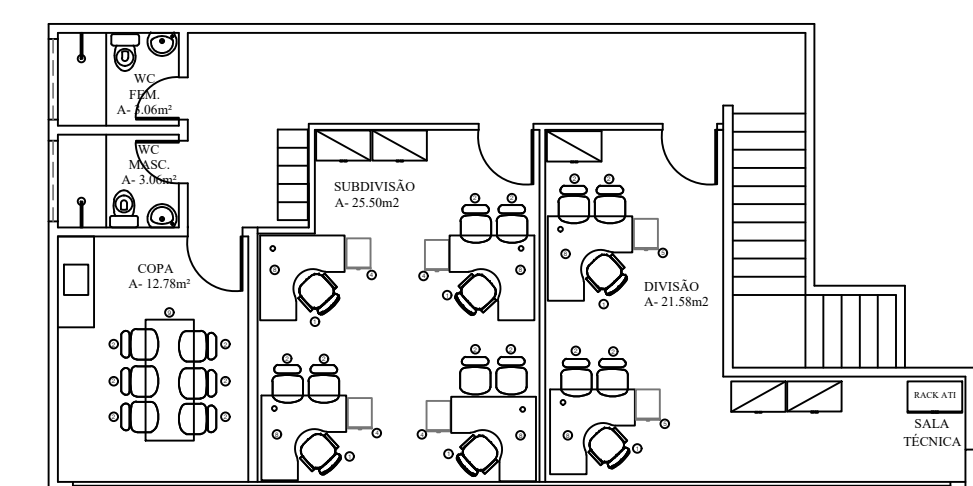

PLANTA LAYOUT - 1º PAV.  
PLANTA DE COTAS E INDICAÇÕES  
ESC. 1/15



PLANTA LAYOUT - TÉRREO  
PLANTA DE COTAS E INDICAÇÕES  
ESC. 1/15

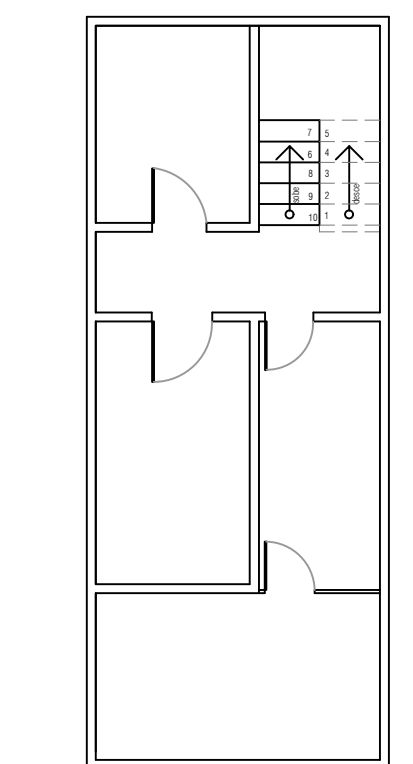

PLANTA LAYOUT - SUBSÓLIO  
PLANTA DE COTAS E INDICAÇÕES  
ESC. 1/15

**REVESTIMENTOS**  
PISO: PISO GERAL (EXCETO NOS BANHEIROS, D.M.L, HIGIENE BRÔNQUICA E COPA):  
• PORCELANATO SENSITIVE BRANCO AC 60X60cm JUNTA RETA DA ELIANE OU SIMILAR COM REJUNTE EM EPOXI.  
PISO NOS BANHEIROS, D.M.L, HIGIENE BRÔNQUICA E COPA:  
• PORCELANATO LINHA FORMA AC FORMATO 45x45cm JUNTA RETA DA ELIANE OU SIMILAR COM REJUNTE EM EPOXI; REBAIXADO 0,01M EM RELAÇÃO AO PISO GERAL.  
SOLEIRA  
• SOLEIRA DE GRANITO VERDE UBATUBA COM ESPESURA 0,02m; NAS PORTAS DOS BANHEIROS, D.M.L, HIGIENE BRÔNQUICA, COPA, NA PORTA DE ACESSO PRINCIPAL, NA PORTA DE SAÍDA NA PISTA DE REABILITAÇÃO.  
• TODAS AS JANELAS TÊM PEITORIL COM GRANITO VERDE UBATUBA COM ESPESURA DE 0,02m.  
RODAPÊ  
• TODOS OS RODAPÊS, SERÃO EMBUTIDOS (ALINHADOS) NAS PAREDES, COM EXCESSÃO DA ESCADA.  
TETO:  
• FÉ DIREITO DE PISO A LAJE 2,80M. UTILIZAR FORRO DE DRYWALL, FICANDO PE DIREITO DE NO MÁXIMO 2,80M. EM CASO DE DUTOS MAIS LARGOS ADEQUAR ALTURA DO PÉ DIREITO AO MÁXIMO POSSÍVEL DE 2,65M.  
• FORRO MONOLÍTICO EMASSADO E PINTADO COM TINTA ACRÍLICA FOSCA NA COR BRANCO NEVE, MARCA SIVINI, OU SIMILAR.

**OBSERVAÇÃO 03:** OS LAVATÓRIOS DE TODOS OS BANHEIROS TERÃO ESPELHOS DE CRISTAL 6MM, 50X70CM SEM MOLDURA, COM ACABAMENTO POLIDO NAS ARESTAS. NO BANHEIRO ACESSÍVEL O ESPELHO TERÁ INCLINAÇÃO DE 10°.  
**OBSERVAÇÃO 04:** TODOS OS LAVATÓRIOS SERÃO INSTALADOS COM SUPERFÍCIE SUPERIOR A 0,90M DO PISO, EXCETO OS LAVATÓRIOS ACESSÍVEIS QUE SERÃO INSTALADOS COM SUPERFÍCIE SUPERIOR A 0,80M DO PISO DEIXANDO VÃO LIVRE DE 0,65CM EBAIXO DA PIA.  
**TANQUE DO D.M.L:** TANQUE INOX 0,50X0,40X0,43M, 66 LITROS - GHFLPLUS OU SIMILAR.  
**CHUVEIROS:** TODOS OS CHUVEIROS SERÃO ELÉTRICOS DO MODELO RELAX 5500W 220V LORENZETTI OU SIMILAR.  
**RALOS:** TODOS OS RALOS E GRELHAS DEVERÃO SER DO TIPO ESCAMOTEÁVEL.

**CORRIMÃO - BARRAS DE APOIO:** EM AÇO INOX - O BANHEIRO ACESSÍVEL POSSUIRÁ BARRAS DE APOIO INSTALADAS DE ACORDO COM O INDICADO NO PROJETO E COM DETALHAMENTO CONFORME DESCRITO NA MEMÓRIA DE CÁLCULO DE 2020.

**RÉGUA DE PONTOS DE GASES MEDICINAIS:** INSTALAR RÉGUA DE GASES CONFORME INDICADO NO PROJETO.

**NOTA IMPORTANTE!**  
CONFECCIONAR PROJETO DE INSTALAÇÕES COMPLEMENTARES DE ACORDO COM PROJETO ARQUITETÔNICO OBSERVANDO LAYOUT E INDICAÇÕES (VERIFICAR NORMAS ESPECÍFICAS DE CADA ÁREA): ELÉTRICO, HIDROSSANITÁRIO, GASES MEDICINAIS, CLIMATIZAÇÃO CENTRAL (COM SISTEMAS DE TRATAMENTO, RENOVAÇÃO E CONTROLE DE CORRENTES DE AR, SE NECESSÁRIO), REDE, TELEFONIA, SOM AMBIENTE, IDENTIDADE VISUAL, PREVENÇÃO DE COMBATE A INCÊNDIO, DENTRE OUTROS NECESSÁRIOS A EXECUÇÃO DA OBRA.

ITEM	MOBILIÁRIO	DESCRIÇÃO	QTD
1	CADEIRA DE ESCRITÓRIO	CADEIRA DE ESCRITÓRIO - COM PÉDRETO REGULÁVEL - COM REPOSICIONADOR - COM PÉDRETO REGULÁVEL - COM REPOSICIONADOR - COM PÉDRETO REGULÁVEL - COM REPOSICIONADOR	20
2	CADEIRA SECRETÁRIA	CADEIRA SECRETÁRIA - COM PÉDRETO REGULÁVEL - COM REPOSICIONADOR - COM PÉDRETO REGULÁVEL - COM REPOSICIONADOR	40
3	ARMÁRIO ALTO ESCRITÓRIO	ARMÁRIO ALTO PARA ESCRITÓRIO - COM PÉDRETO REGULÁVEL - COM REPOSICIONADOR - COM PÉDRETO REGULÁVEL - COM REPOSICIONADOR	04
4	ARMÁRIO BAIXO PARA ESCRITÓRIO	ARMÁRIO BAIXO PARA ESCRITÓRIO - COM PÉDRETO REGULÁVEL - COM REPOSICIONADOR - COM PÉDRETO REGULÁVEL - COM REPOSICIONADOR	04
5	ARMÁRIO BAIXO PARA ESCRITÓRIO	ARMÁRIO BAIXO PARA ESCRITÓRIO - COM PÉDRETO REGULÁVEL - COM REPOSICIONADOR - COM PÉDRETO REGULÁVEL - COM REPOSICIONADOR	02
6	POLTRONA FERRADURA	POLTRONA FERRADURA - COM PÉDRETO REGULÁVEL - COM REPOSICIONADOR - COM PÉDRETO REGULÁVEL - COM REPOSICIONADOR	09
7	MESA DE ESCRITÓRIO SIMPLE	MESA DE ESCRITÓRIO SIMPLE - COM PÉDRETO REGULÁVEL - COM REPOSICIONADOR - COM PÉDRETO REGULÁVEL - COM REPOSICIONADOR	04
8	MESA DE ESCRITÓRIO EM L	MESA DE ESCRITÓRIO EM L - COM PÉDRETO REGULÁVEL - COM REPOSICIONADOR - COM PÉDRETO REGULÁVEL - COM REPOSICIONADOR	06
9	MESA DE JANTAR	MESA DE JANTAR - COM PÉDRETO REGULÁVEL - COM REPOSICIONADOR - COM PÉDRETO REGULÁVEL - COM REPOSICIONADOR	01
10	SOFA DOIS OU TRÊS LUGARES	SOFA DOIS OU TRÊS LUGARES - COM PÉDRETO REGULÁVEL - COM REPOSICIONADOR - COM PÉDRETO REGULÁVEL - COM REPOSICIONADOR	01

OBSERVAÇÃO: A ESPECIFICAÇÃO DO MOBILIÁRIO MÓVEL É UMA RECOMENDAÇÃO PARA ORIENTAR O SETOR NA POSSÍVEL AQUISIÇÃO DE NOVA MOBILIA, SENDO QUE O SETOR TEM AUTONOMIA PARA ADQUIRIR O MOBILIÁRIO QUE MELHOR ATENDER À SUA DEMANDA.

**PAREDE**  
**PAREDES DOS BANHEIROS:**  
• FAIXA RODATETO H= 0,30M DE PASTILHA 5x5cm HAVANA SG-731 DA ATLAS OU SIMILAR; INICIANDO ASSENTAMENTO DO FORRO PARA BAIXO.  
• REVESTIMENTO LINHA FORMA BRANCO AC FORMATO 33,5x45cm; ELIANE OU SUPERIOR; ASSENTADA DO PISO A FAIXA RODATETO.  
**PAREDES DA BANHEIROS, D.M.L, HIGIENE BRÔNQUICA E COPA:**  
• REVESTIMENTO LINHA FORMA BRANCO AC FORMATO 33,5x45cm - ELIANE OU SUPERIOR.  
**PAREDES GERAIS (EXCETO BANHEIROS, D.M.L, HIGIENE BRÔNQUICA E COPA):**  
• EMASSADAS E PINTADAS COM TINTA ACRÍLICA ACETINADA NA COR PALHA MARCA SIVINI, OU SIMILAR.  
**OBSERVAÇÃO 01:** NOS CONSULTÓRIOS PAREDES POSTERIORES E LATERAL DOS LAVATÓRIOS USAR REVESTIMENTO LINHA FORMA BRANCO AC FORMATO 33,5x45cm; ELIANE OU SUPERIOR ATÉ ALTURA DE 1,50M.  
**OBSERVAÇÃO 02:** EM TODAS AS DIVISÓRIAS UTILIZAR ISOLAMENTO ACÚSTICO DE LÁ DE VIDRO.

**BANCADAS:**  
• **COPA:** BANCADA GRANITO VERDE UBATUBA 1,20X0,60M COM CUBA CENTRALIZADA NA PEDRA, CUBA DE EMBUTIR TRAMONTINA LAVÍNIA 47 BL EM AÇO INOX ACETINADO 47X30X17CM OU SIMILAR; TORNEIRA DE PAREDE PARA COZINHA DECA OU SIMILAR, COM ARMÁRIO DE MDF NO COMPRIMENTO DA BANCADA NA PARTE INFERIOR COM PORTAS E GAVETEIRO E NA PARTE SUPERIOR COM PORTAS.  
• **SALA DE HIGIENE BRÔNQUICA:** BANCADA INOX 3,40X0,60M COM CUBA E ESPURGO; TORNEIRA DE PAREDE HOSPITALAR DE ALAVANCA (SEM CONTATO MANUAL), CHUVEIRINHO E DESCARGA INOX DE PARDEDE - ARMÁRIO DE MDF NO COMPRIMENTO DA BANCADA NA PARTE INFERIOR.  
• **BANHEIROS DA ÁREA ADMINISTRATIVA:** BANCADA DE GRANITO VERDE UBATUBA 0,70X0,50M COM CUBA CELITE DE APOIO Q1 COD. 73087 OU SIMILAR E TORNEIRA DE MESA ESPALDAR BAIXO, ARMÁRIO DE MDF COM PORTAS NA PARTE INFERIOR.  
• **BANCADAS: OBSERVAÇÃO 1:** TODAS AS BANCADAS SERÃO INSTALADAS COM SUPERFÍCIE SUPERIOR A 0,90M DO PISO.

**MARCENARIA FIXA:**  
• BALCÃO DE RECEPÇÃO 4,10M DE LARGURA COM MESA INFERIOR DE 70CM DE LARGURA E APOIO SUPERIOR COM 25CM DE LARGURA; COM GUICHÊ ACESSÍVEL, DETALHE COM FRISO METÁLICO E PARTE SUPERIOR FECHADA COM VISOR DE VIDRO TRANSPARENTE DE 4,10M EM 02 PLACAS COM ESPAÇO ENTRE ELAS PARA ATENDIMENTO E COM ALTURA FINAL DE 2,10M, COM FECHAMENTO LATERAL E PORTA DE CORRER COM 0,90X2,10M EM BLINDEX COM PÉLUCULA JATEADA.  
**OBS:** MODELO DE BALCÃO PADRÃO USADO NO PAM, NA RADIOLOGIA NA UROLOGIA (BANCADA EM MDF, COR NOGUEIRA) PROJETO ANEXADO AO PROCESSO.

• **GUARDA VOLUMES:** EM MDF - COR NOGUEIRA - DIMENSÃO 1,70X0,50X2,00m.

**APARELHOS HIDROSSANITÁRIOS E BANCADAS MOLHADAS**  
**VASOS SANITÁRIOS:**  
• BANHEIRO ACESSÍVEL: VASO SANITÁRIO ESPECIAL SAÍDA VERTICAL VOGUE PLUS CONFORTO BRANCO, DECA OU SIMILAR, ASSENTO EM POLIÉSTER SEM ABERTURA FRONTAL, COM FIXAÇÃO CROMADA DA LINHA VOGUE PLUS CONFORTO MODELO APS21 NA COR BRANCO DA DECA OU SIMILAR.  
• BANHEIROS GERAIS: VASO SANITÁRIO CONVENCIONAL VOGUE PLUS, BRANCO, DECA OU SIMILAR, ASSENTO EM POLIÉSTER SEM ABERTURA FRONTAL, COM FIXAÇÃO CROMADA DA LINHA VOGUE PLUS CONFORTO MODELO APS21 NA COR BRANCO DA DECA OU SIMILAR.  
**OBSERVAÇÃO 01:** TODOS OS VASOS SANITÁRIOS SÃO ACOMPANHADOS DE DUCHA HIGIÊNICA COM REGISTRO DA LINHA BRILHO DA DUCOL, SIMILAR.  
**BOX:** COM DIVISÓRIA DE GRANITO VERDE UBATUBA NOS BANHEIROS.  
**LAVATÓRIOS:**  
• CONSULTÓRIOS: LAVATÓRIO SUSPENSO GAP BRANCO ROCA 0,32X0,40X0,17M COM SIFÃO CROMADO OU SIMILAR, TORNEIRA DE MESA HOSPITALAR DE ALAVANCA (SEM CONTATO MANUAL), BICA BAIXA CROMADO 599 WOG OU SIMILAR.  
• BANHEIRO ACESSÍVEL: LAVATÓRIO COM COLUNA SUSPENSIVA NA COR BRANCA DA LINHA VOGUE PLUS L510 DA DECA OU SIMILAR, TORNEIRA DE MESA HOSPITALAR DE ALAVANCA (SEM CONTATO MANUAL), BICA BAIXA CROMADO 599 WOG OU SIMILAR.  
**OBSERVAÇÃO 01:** OS LAVATÓRIOS E CUBAS INSTALADAS EM BANCADAS ESTÃO DESCRITOS NO ITEM "BANCADAS".  
**OBSERVAÇÃO 02:** TODOS OS LAVATÓRIOS E PIAS SÃO ACOMPANHADOS DE TOALHEIRO DE PAREDE NA COR BRANCO DA LINHA WINDOW DA KIMBERLY CLARK, OU SIMILAR, DISPENSER PARA SABONETEIRA E DISPENSER PARA ALCOOL SPRAY COD. 3015270 DA KIMBERLY CLARK OU SIMILAR.

PROTÓCOLO

**MINISTÉRIO DA DEFESA**  
**HOSPITAL DAS FORÇAS ARMADAS - HFA**  
Av. Contorno do Bosque, S/N - Brasília DF

CIDADE: BRASÍLIA - DF  
ENDEREÇO: AV. CONTORNO DO BOSQUE, S/N - SETOR SUDOESTE  
PROPRIETÁRIO: HOSPITAL DAS FORÇAS ARMADAS  
AUTOR DO PROJETO: ARQ. TEN ANELISE CAU: A 805483  
RESPONSÁVEL TÉCNICO:

PROPRIETÁRIO(A): HOSPITAL DAS FORÇAS ARMADAS  
*Anelise Caldeira*  
PROJETO ARQ. TEN ANELISE CAU: A 805483

**DIVISÃO DE INFRAESTRUTURA**  
CENTRO DE REABILITAÇÃO

APROVADO: PROJETO BÁSICO  
PROJETO DE ARQUITETURA  
COORDENADOR DO PROJETO: CAP. BASTOS

ÁREA DE RESPONSABILIDADE: 727,92M<sup>2</sup>  
PROJETO BÁSICO

RETOR RESPONSÁVEL: SGT/ENFERMEIRA MARINA 2542317  
DATA: OUTUBRO/2021  
TIPO: INDICADA  
Nº FOLHA: 02/03