

# MINISTÉRIO DA DEFESA

## Os Projetos Estratégicos das Forças Armadas em Face do Orçamento da Defesa



# Roteiro

- ✓ Abrangência de atuação e estrutura do Ministério da Defesa
- ✓ Projetos estratégicos do MD no Avançar
- ✓ O aumento dos gastos públicos e a nova política fiscal (EC nº 95/2016)
- ✓ O Orçamento do Ministério da Defesa
- ✓ impactos do novo regime fiscal no orçamento e nos projetos estratégicos do MD.

# ABRANGÊNCIA DE ATUAÇÃO E ESTRUTURA



# O que Proteger e Controlar:

- ✓ 8,5 milhões de Km<sup>2</sup> de Território (5º maior)
- ✓ 16.866 Km de Fronteiras (3º maior)
- ✓ 10 Países Limítrofes
- ✓ Litoral de 7.491 Km
- ✓ 209 milhões de habitantes
- ✓ 3,5 milhões de Km<sup>2</sup> de Mar Territorial + Zona Econômica Exclusiva (Amazônia Azul)
- ✓ 22 milhões de Km<sup>2</sup>, cuja integração é necessária para a Defesa da Soberania e o cumprimento de acordos internacionais





# Estrutura do Ministério da Defesa

Aprovada pelo Decreto nº 8.978, de 01/02/2017

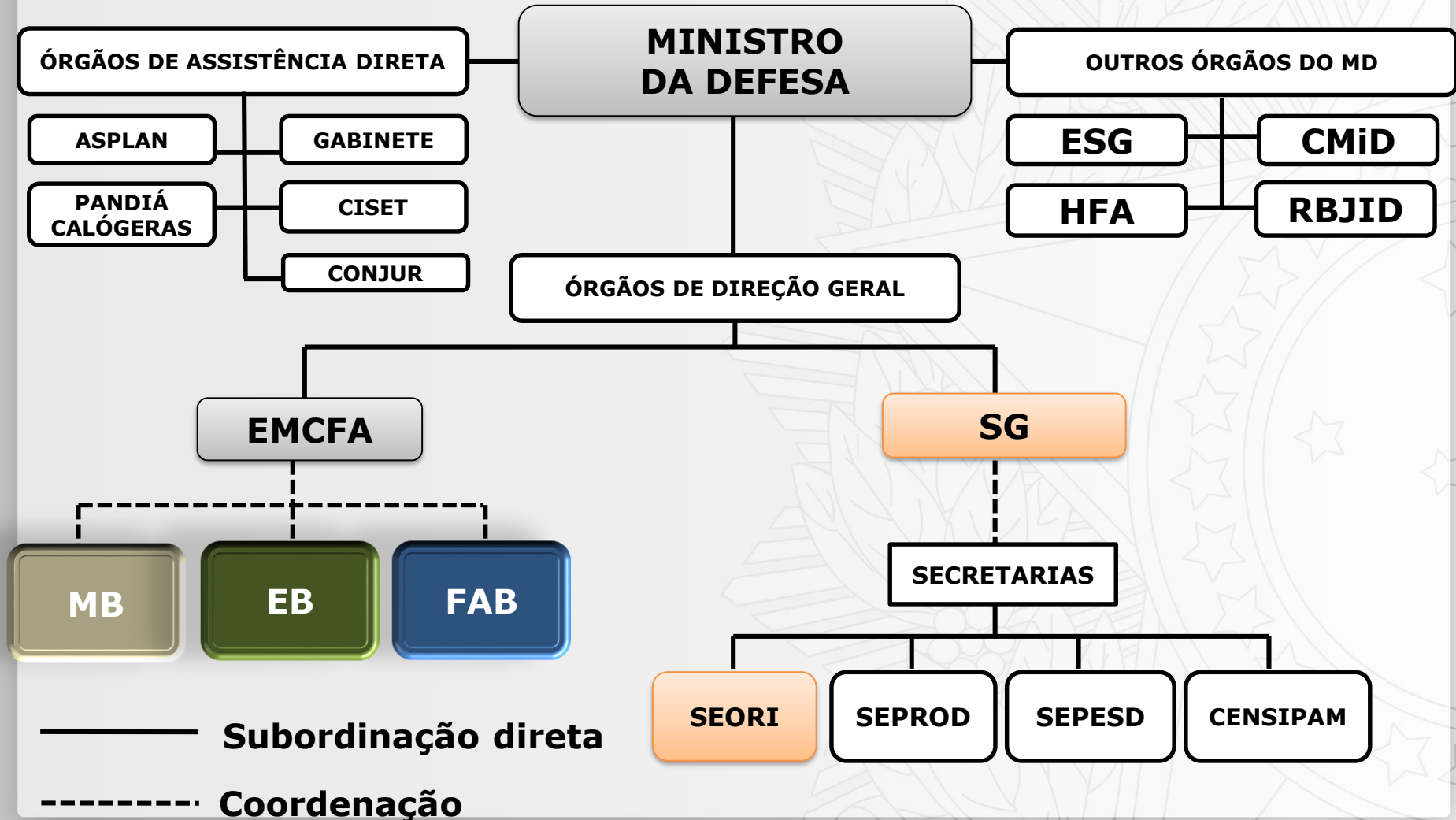

# Estrutura do Ministério da Defesa

## SECRETARIA DE ORÇAMENTO E ORGANIZAÇÃO INSTITUCIONAL - SEORI

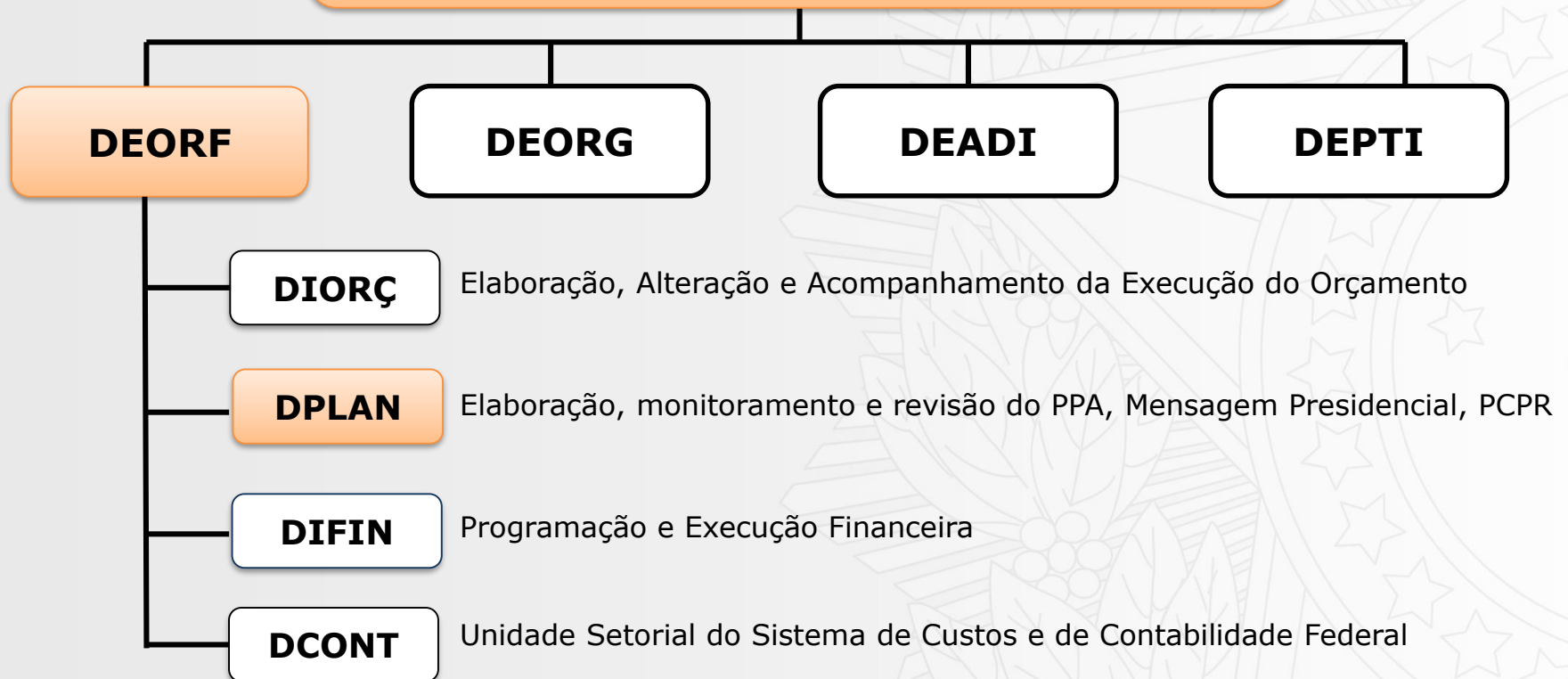

# PROJETOS ESTRATÉGICOS DO MD NO PROGRAMA AVANÇAR



# Principais Características do Avançar Defesa

- ✓ Concentração em transferência de tecnologia;
- ✓ Fortalecimento da indústria nacional;
- ✓ Capacidade de execução célere;
- ✓ Geração de renda (emprego), Receitas (royalties) e aumento de exportações futuras;
- ✓ Obrigações contratuais (nacionais e internacionais) já assumidas com empresas e governos; e
- ✓ Contratos internacionais com forte influência de variação cambial.



# Carteira do Ministério da Defesa no Programa Avançar

Unidade	Empreendimento	Início/término	Valor Global (R\$ Milhões)	Total (R\$ Milhões)
Administração Central	HX-BR	2008/2022	7.949	7.949
Marinha do Brasil	Submarinos Convencionais	2010/2023	10.863	42.337
	Submarino de Propulsão Nuclear	2009/2029	12.141	
	Estaleiro e Base Naval	2009/2026	12.498	
	Tecnologia Nuclear de Marinha	2000/2030	6.835	
Exército Brasileiro	Guarani	2012/2040	20.800	35.227
	Astros 2020	2011/2023	2.435	
	Sisifron	2012/2035	11.992	
Força Aérea Brasileira	FX-2	2014/2026	21.759	41.433
	KC - Desenvolvimento	2009/2019	6.446	
	KC - Aquisição	2014/2026	13.228	
<b>TOTA DA CARTEIRA</b>			<b>126.946</b>	

# Administração Central do Ministério da Defesa



PROJETOS	OBJETIVOS	ENTREGAS RELEVANTES
Aeronaves de Emprego-Geral H-X BR	Produção, desenvolvimento e aquisição de 50 helicópteros	30 aeronaves entregues
Satélite Geoestacionário de Defesa e Comunicações SGDC	Obtenção do direito de uso da Banda X do Satélite de Defesa e Comunicações	Lançamento (Mai 2017)
		Entrada em operação (Dez 2017)

# Comando da Marinha



PROJETOS	OBJETIVOS	ENTREGAS RELEVANTES
Submarinos Convencionais	Produção e entrega de 4 submarinos convencionais, com a obtenção de tecnologia	Lançamento ao mar do SBR1 Riachuelo (Dez 2018)
Submarino de propulsão Nuclear	Construção de um submarino com propulsão nuclear, com a transferência de tecnologia	Projeto preliminar do SN-BR (fase B) concluído
		Previsão de início da construção da Seção de qualificação 2018
Estaleiro e Base Naval	Construção de Infraestrutura industrial e logística, para construir, manter e operar submarinos	Início de integração dos submarinos Classe Riachuelo (Fev 2018)
		Conclusão do Estaleiro de construção (Maio 2018)
Programa Nuclear de Marinha	Dominar o ciclo do combustível nuclear e desenvolver e construir uma planta nuclear de geração de energia elétrica	Prédio do Reator do Laboratório de Geração de Energia Núcleo-Elétrica (LABGENE)
		Montagem da Eletromecânica da Unidade de Produção e Hexafluoreto de Urânio (USEXA)
		Laboratório de Materiais Nucleares (LABMAT)

# Comando do Exército



PROJETOS	OBJETIVOS	ENTREGAS RELEVANTES
Blindados Guarani	Desenvolvimento e aquisição de 3.243 viaturas blindadas, integradas com sistemas de armas, proteção e comando e controle	Entrega simbólica da viatura nº 300 (Mar 2018)
Sistema Estratégico Astros 2020	Pesquisa, desenvolvimento e aquisição de mísseis táticos de longo alcance, foguetes guiados de elevada precisão, munições e componentes para manutenção	6 viaturas da versão MK-6 e 8 viaturas MK3-M (previstas para 3º e 4º Semestre)
		2 etapas de desenvolvimento do Míssil Tático de Cruzeiro
Monitoramento de fronteiras SISFRON	Fortalecer a presença e a capacidade de ação do Estado na faixa de fronteira, sob a égide do trinômio: monitoramento e controle; mobilidade e presença	Conclusão de aproximadamente 83,6% do Sistema de Apoio a Decisão (SAD) do Projeto Piloto
		Prosseguimento da Implantação do Projeto Piloto no Estado do Mato Grosso do Sul (4º Bda C Mec)

# Comando da Aeronáutica



Aeronaves de  
Caça F-X2  
Aquisição

Aquisição de 36 aeronaves  
de caça multiemprego, com  
transferência de tecnologia

Desenvolvimento comum da  
aeronave Gripen NG e de itens  
exclusivos para a versão brasileira

Desenvolvimento de simuladores e  
equipamentos de Suporte à Missão

Primeiras entregas previstas para  
2019



Cargueiro  
Tático Militar  
KC-X  
Desenvolvime  
nto

Desenvolvimento de  
Cargueiro Tático 10 a 20  
toneladas - versão  
abastecimento em voo

Realização de campanhas de Ensaio  
e Certificação

2 protótipos em 2018



Cargueiro  
Tático Militar  
KC-390  
Aquisição

Aquisição de 28 aeronaves

2 aeronaves para 2019



# Realidade Financeira dos Projetos do Avançar

- ✓ O valor já previsto em contratos dos principais projetos estratégicos da Defesa, para 2018, soma R\$ 8 bi.
- ✓ O Valor da LOA em 2018 é de R\$ 4,8 bi
- ✓ O valor proposto de limite pelo MPDG é de 4,3 bi.

# CENÁRIO ECONÔMICO E FISCAL



# Desempenho das Contas Públicas 2010 - 2017

(R\$ bilhões - Valores Correntes)

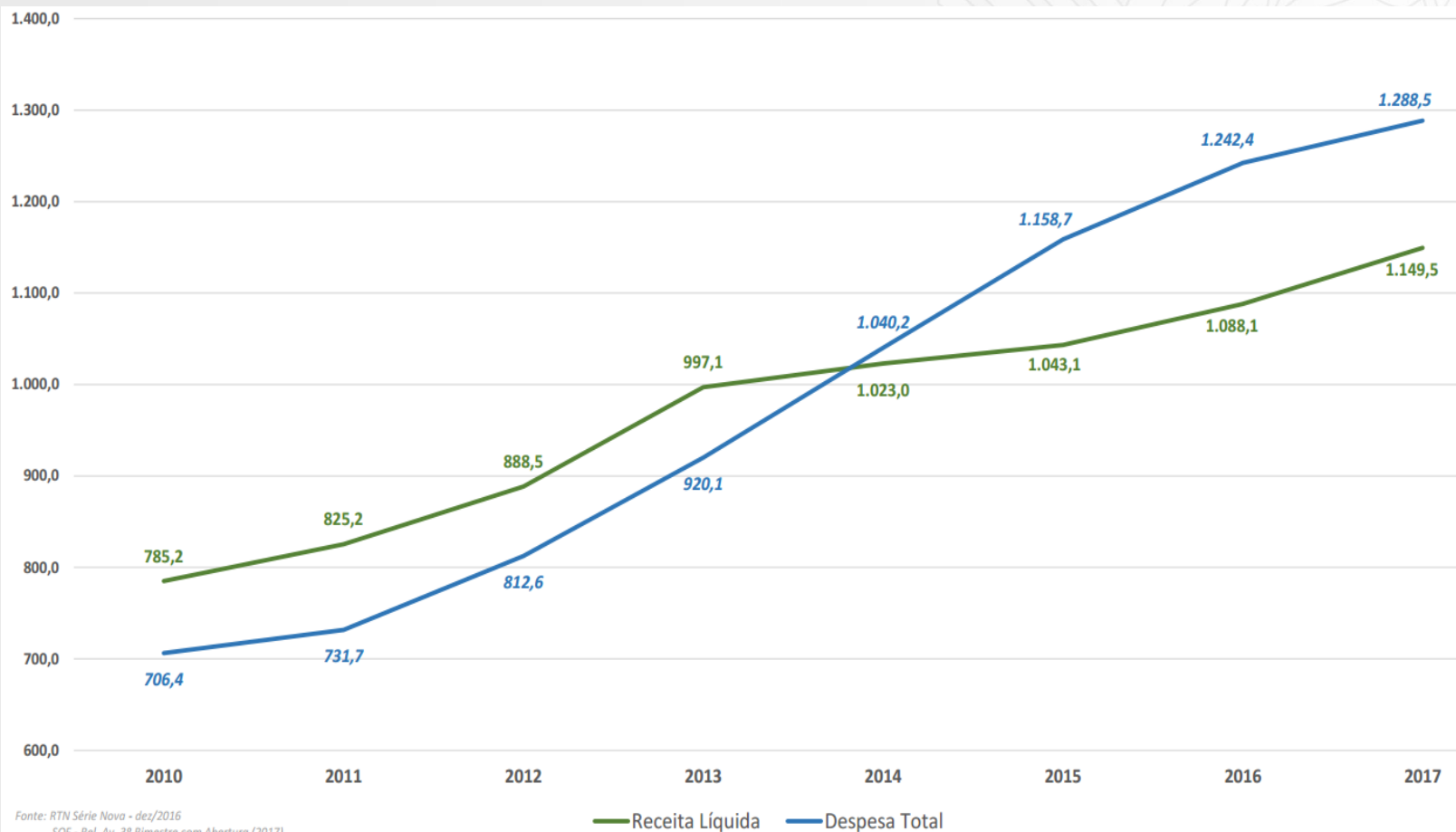

Fonte: Ministério do Planejamento, Desenvolvimento e Gestão - Agosto de 2017.

# Endividamento do Setor Público

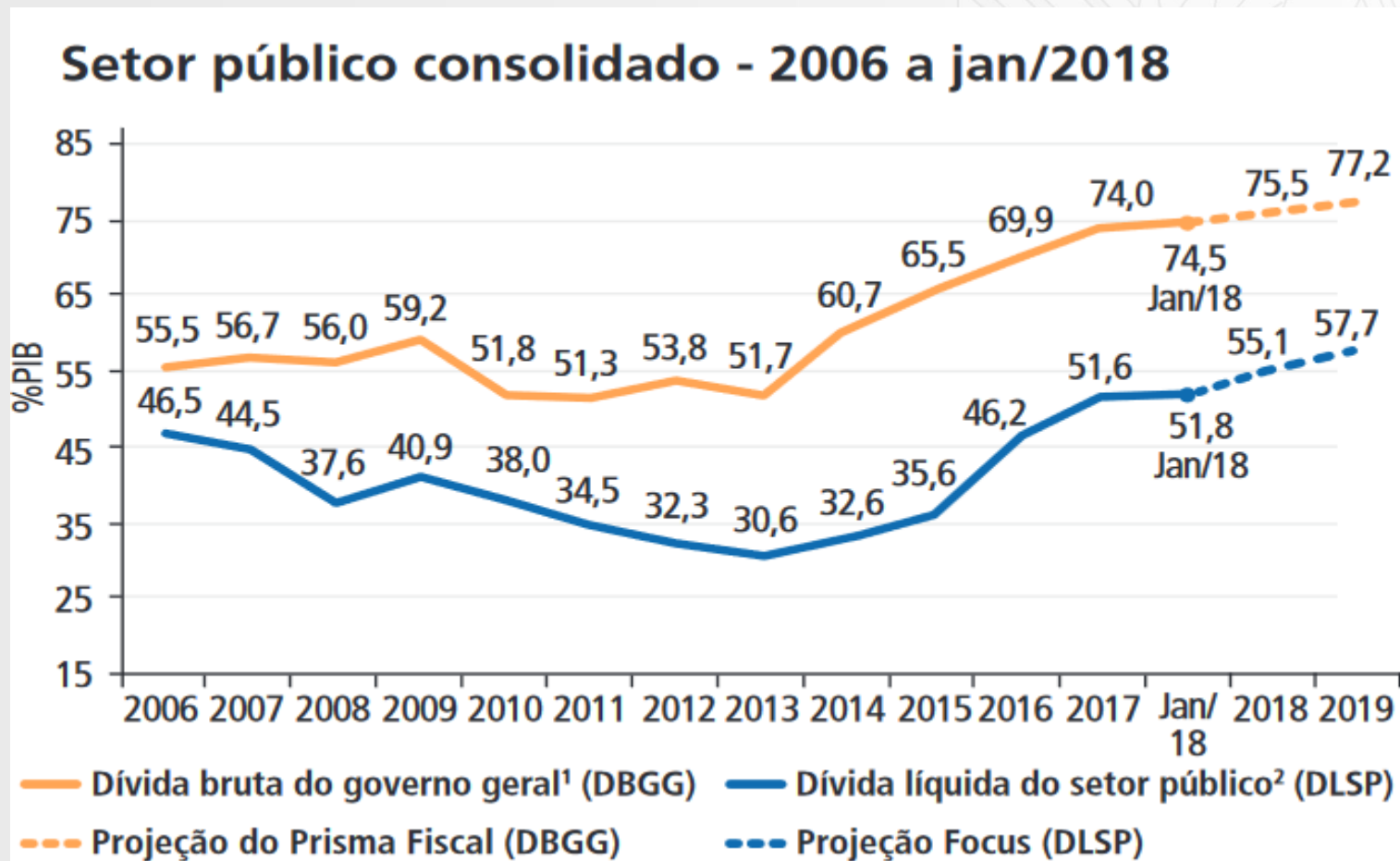

Fonte: Ministério do Planejamento Desenvolvimento e Gestão

# Composição do Gasto Público 2011-2016

## COMPOSIÇÃO DO GASTO PRIMÁRIO 2011 - 2016

(R\$ milhões - Valores Correntes)

Despesas Primárias	2011	2012	2013	2014	2015	2016
Benefícios Previdenciários - Urbano	220.003,3	245.454,2	276.648,6	305.498,7	338.049,3	396.561,0
Pessoal e Encargos Sociais (inclusive servidores inativos e pensionistas)	181.439,5	188.394,5	205.152,9	222.375,4	238.499,0	257.871,8
Benefícios Previdenciários - Rural	61.434,9	71.135,4	80.354,5	88.702,6	98.040,8	111.310,3
Gasto da Saúde (exc.pessoal)	57.411,9	65.924,5	74.277,8	84.556,3	85.650,8	99.803,7
Benefícios de Prestação Continuada da LOAS/RMV	25.235,9	29.543,3	33.943,6	38.557,8	42.538,4	48.990,1
PAC	28.022,5	39.306,9	44.714,8	57.698,0	47.259,3	42.042,7
Seguro Desemprego	23.794,1	26.576,6	30.749,1	37.191,5	38.313,8	37.667,0
Gasto da Educação (exc.pessoal)	22.316,8	25.230,0	31.347,4	36.392,9	32.643,2	34.543,2
Gasto da Assistência Social (exceto pessoal e BPC) (inclui Bolsa Família)	20.322,0	23.924,4	27.981,6	31.244,2	30.387,9	32.056,2
Subsídios, Subvenções e Proagro	6.718,1	7.597,0	5.949,3	4.345,7	53.506,9	23.327,6
Abono	10.379,4	12.302,3	13.486,4	16.683,3	9.180,8	18.346,8
Compensação ao RGPS pelas Desonerações da Folha	0,0	1.790,0	9.019,7	18.052,0	25.407,0	17.593,3
FUNDEB (Complem. União)	9.328,9	10.372,2	9.272,2	10.859,5	13.287,7	13.674,8
Poder Legislativo, Judiciário e Ministério Público da União	7.001,9	8.257,5	8.662,6	10.427,5	11.786,2	13.004,2
Sentenças Judiciais e Precatórios	2.263,3	2.874,3	3.367,3	4.855,0	9.878,8	10.163,4
Demais Despesas Obrigatórias	12.513,6	11.537,8	22.820,0	23.541,4	38.711,8	23.166,4
Demais Despesas Discricionárias do Executivo	43.524,7	42.411,6	42.346,8	49.241,4	45.559,1	62.250,4
<b>DESPESA TOTAL</b>	<b>731.710,8</b>	<b>812.632,4</b>	<b>920.094,7</b>	<b>1.040.223,3</b>	<b>1.158.700,9</b>	<b>1.242.372,9</b>

Fonte: RTN Série Nova - dez/2016

Fonte: Ministério do Planejamento Desenvolvimento e Gestão



# Composição do Gasto Público em 2017

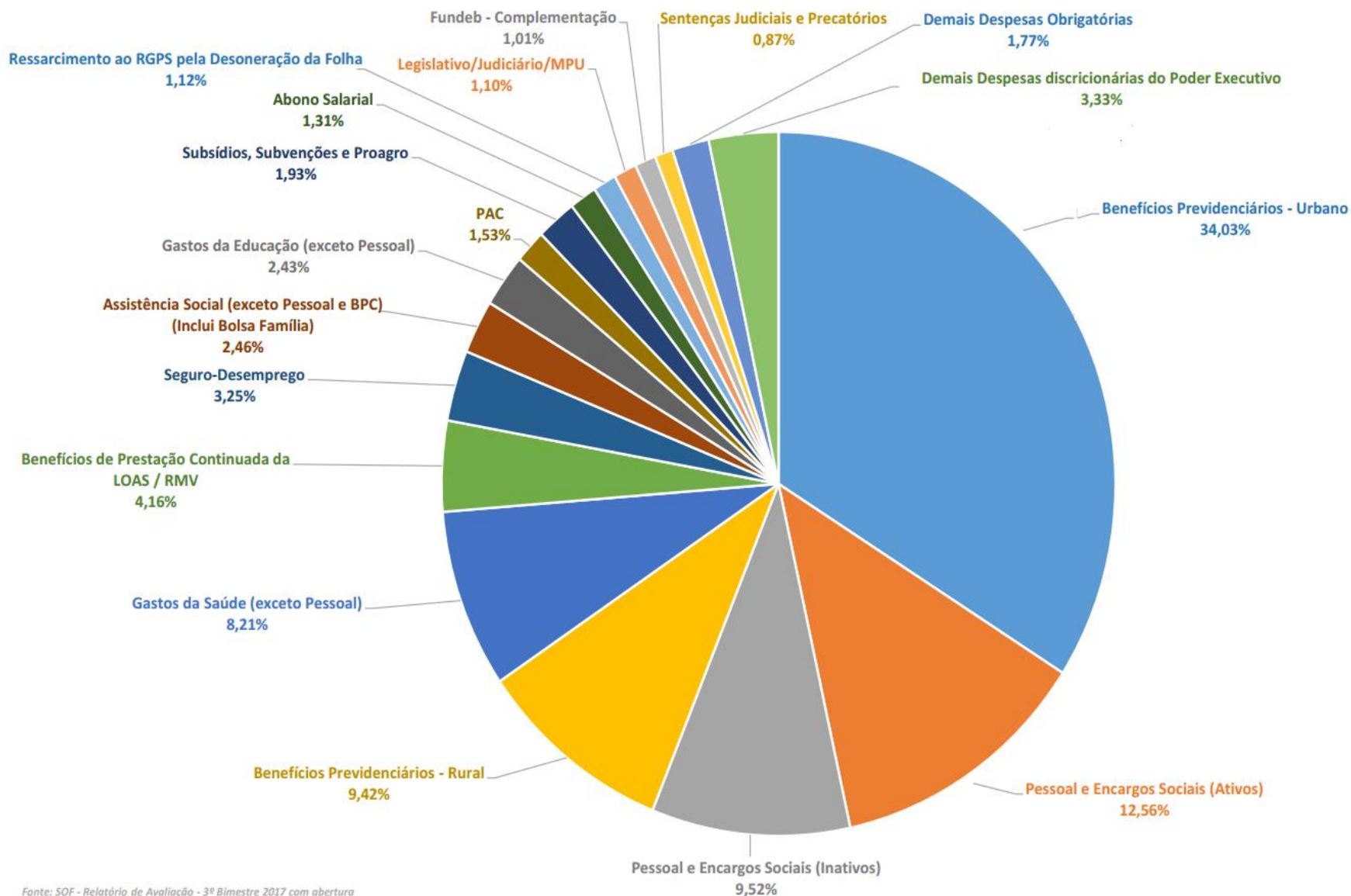

Fonte: SOF - Relatório de Avaliação - 3º Bimestre 2017 com abertura

**OBS: 1% - R\$ 12,885 bilhões**

Fonte: Apresentação do MPDG – Gasto Público em 2017

# Lei Orçamentária Anual -2018

Despesas Primárias e Financeiras (R\$ 3,50 Trilhões)

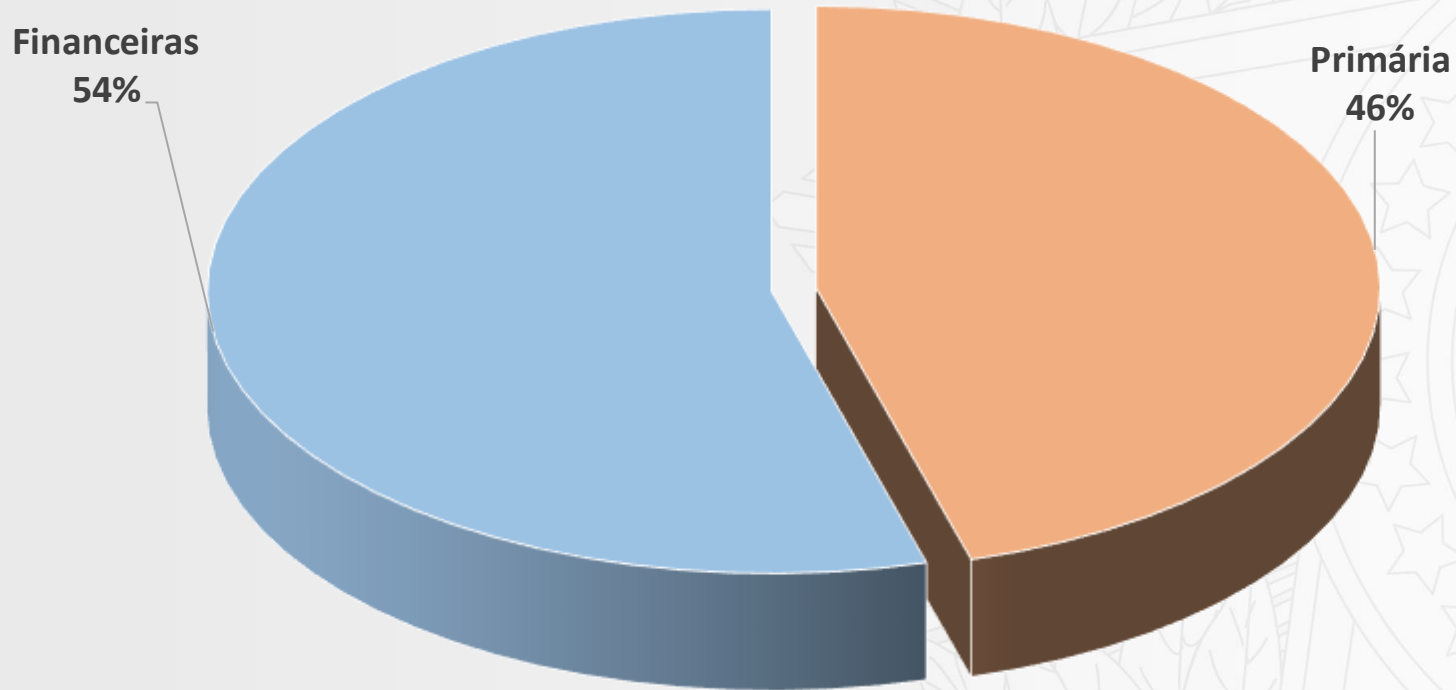

# Lei Orçamentária Anual -2018

Despesas Primárias (R\$ 1,60 Trilhões)

Discricionária  
9%

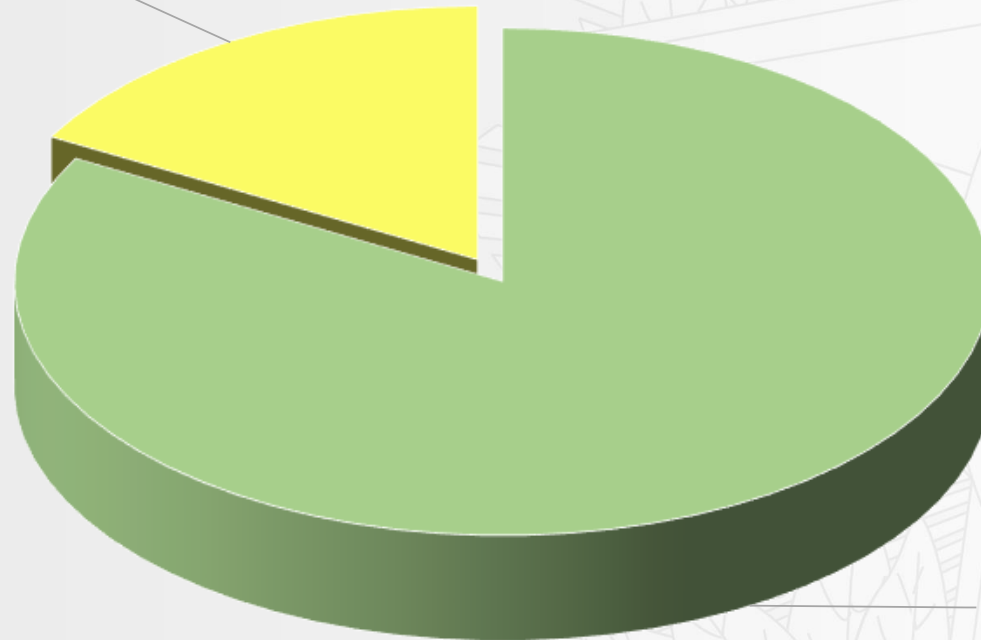

Obrigatória  
91%

# Composição do Gasto Público por Grupo de Despesa 2018

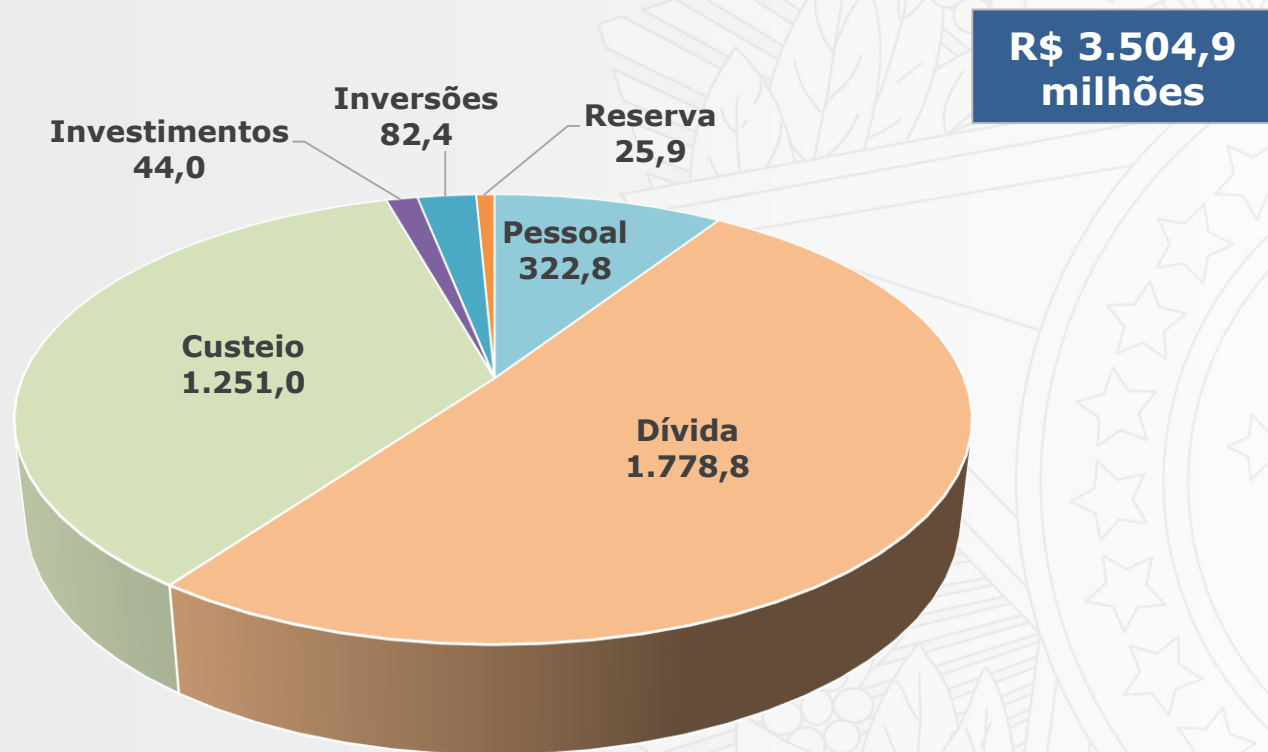

# **EMENDA CONSTITUCIONAL nº 95/2016 – NOVO REGIME FISCAL**





## Objetivos da EC 95

- ✓ Corrigir o desequilíbrio fiscal do Governo Federal, horizonte de médio e longo prazo causado basicamente pelo acelerado crescimento da despesa pública primária
- ✓ Criar regras que contenham a pressão por expansão do gasto além da capacidade de pagamento do governo

# Principais Aspectos do Novo Regime Fiscal

- ✓ Nos próximos 20 anos (2017 a 2036) a expansão dos gastos não poderá ser superior à inflação;
- ✓ Teto de 2018: despesa primária paga em 2017, corrigidos pela variação do Índice Nacional de Preços ao Consumidor – IPCA – 3%
- ✓ Mantém-se as aplicações mínimas constitucionais: Não menos que 15% da RCL em Ações de Serviço Público de Saúde e 18% da receita de impostos na manutenção e desenvolvimento do ensino;
- ✓ Limites individualizados por Poder;
- ✓ Créditos suplementares ou especiais só por cancelamento de outra despesa e não mais por excesso de arrecadação ou superávit financeiro.

# Impactos da EC 95 no Orçamento do MD

- ✓ Aumento de recursos para investimento do MD acima da inflação somente com o crescimento abaixo da inflação do conjunto de despesas dos outros Órgãos;
- ✓ Descontinuidade do fluxo de recursos para os projetos estratégicos.

# ORÇAMENTO DO MINISTÉRIO DA DEFESA



# Pilares do Orçamento do Ministério da Defesa

- ✓ Desenvolver a Base Industrial Brasileira com investimentos no Programa Avançar (antigo Programa de Aceleração do Crescimento PAC)
- ✓ Dar continuidade aos investimentos já contratados
- ✓ Manter as Forças Armadas aprestadas, modernas e integradas
- ✓ Contribuir para a manutenção da paz e da segurança internacionais
- ✓ Atuar na área de Saúde e Ensino
- ✓ Realizar a defesa e o controle do espaço aéreo brasileiro
- ✓ Dar sustentação às diversas ações subsidiárias



# Despesa Total do Ministério da Defesa, incluindo despesas de pessoal

(R\$ bilhões Correntes)

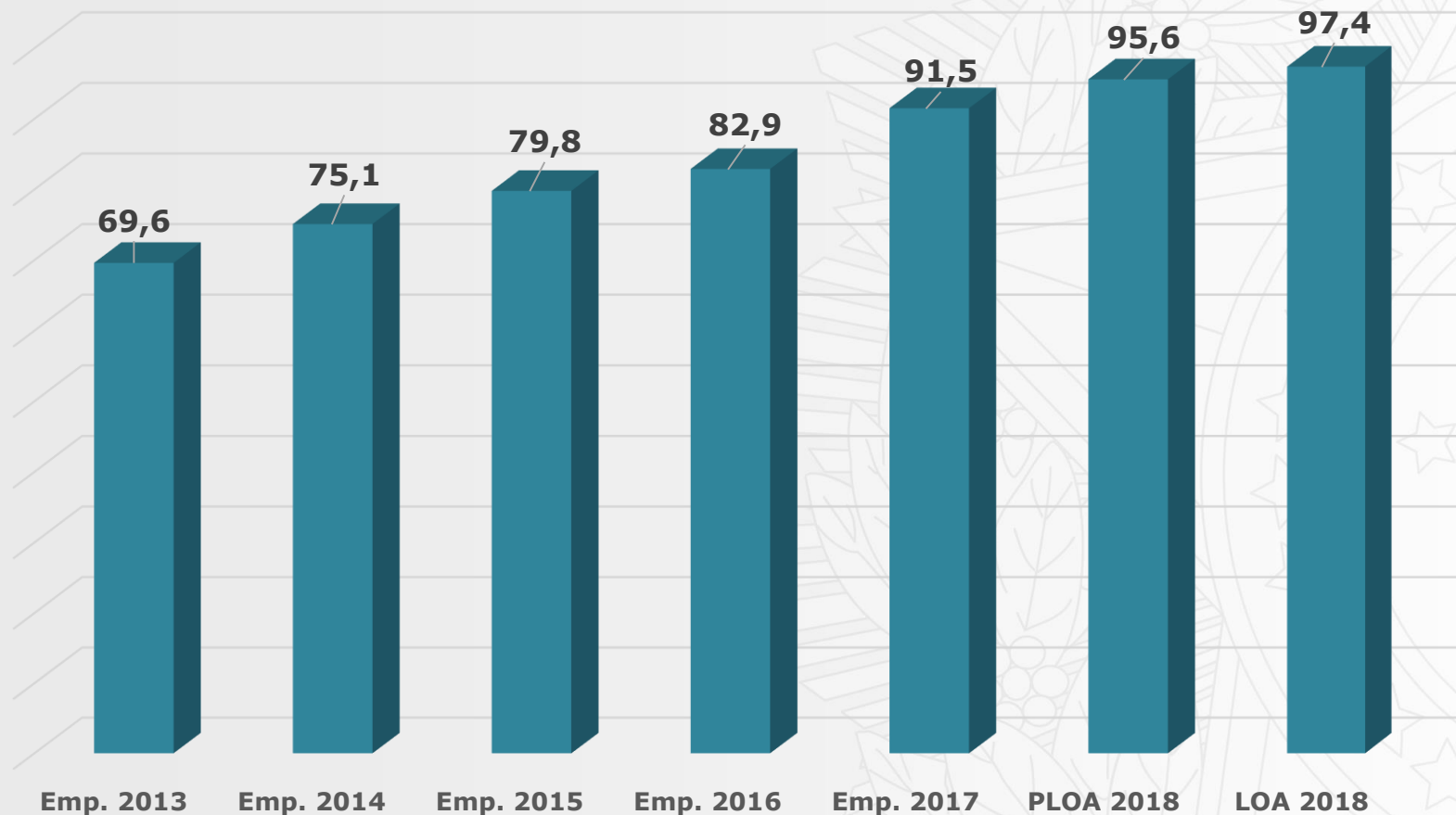

\* Não inclui despesas do RGPS

# Composição do Orçamento da Defesa na LOA-2018

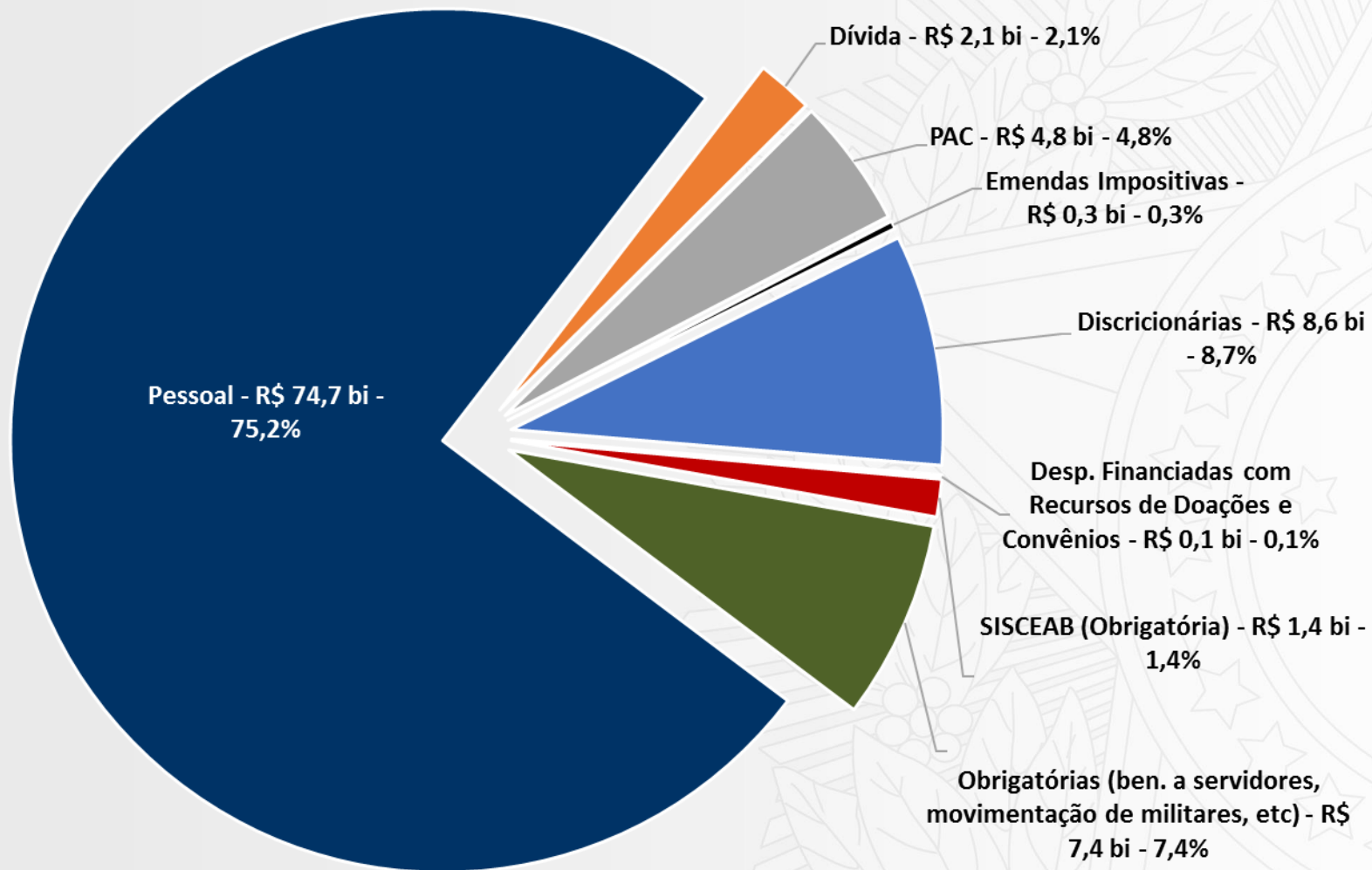

# Consequências da insuficiência de aporte de recursos nos Projetos do PAC-MD

- ✓ Elevação do custo total dos projetos;
- ✓ Incidência de multas;
- ✓ Atraso na entrega de benefícios à sociedade;
- ✓ Perda de oportunidade de negócio e a consequente perda de divisas.

# Providências adotadas para superação das restrições orçamentárias

- ✓ **Essência:** alcance da previsibilidade mínima de programação orçamentária para todos os projetos.
- ✓ Reuniões com a Secretaria de Orçamento Federal, Secretaria do Tesouro Nacional e Secretaria de Desenvolvimento e Infraestrutura (SDI), com vistas à expansão de limites orçamentários e financeiros do Ministério da Defesa, em especial dos projetos estratégicos;
- ✓ Repactuação de contratos por meio de termos aditivos;
- ✓ Busca de novas fontes de fomento, parcerias tecnológicas com universidades, utilização do RDC, entre outras.

# Obrigado!

**Divisão de Planejamento – DPLAN**

**Departamento de Planejamento, Orçamento e Finanças – DEORF**

**Secretaria de Orçamento e Organização Institucional – SEORI**

**Secretaria Geral - SG**

**Ministério da Defesa - MD**

**E-mail: [dplan@defesa.gov.br](mailto:dplan@defesa.gov.br)**

**Contato: 3312-8590**