

**CURSO DE
EXTENSÃO
EM
DEFESA
NACIONAL**



Situação da Segurança Pública e sua relação com a Segurança Nacional



Segurança Pública e Segurança Nacional

- 1) Crise permanente da segurança pública era conjuntural, tornou-se estrutural e leva à descrença nas instituições;
- 2) Devemos reavaliar e discutir as causas da crise;
- 3) Consumo, tráfico ilegal de drogas e disputas de facções criminosas estão na raiz da quase totalidade dos crimes com violência;
- 4) Estado enfrenta o problema pelos mesmos caminhos, várias vezes percorridos sem sucesso;
- 5) Conexões internacionais das organizações criminosas, com vizinhos produtores de drogas e repassadores de armas, tornam muito difícil o combate ao tráfico;
- 6) Grave crise estrutural coloca a segurança pública na seara da segurança nacional.

Segurança Pública

Art 144 da Constituição Federal

- Dever do Estado, direito e responsabilidade de todos,
- Preservação da ordem pública e incolumidade das pessoas e do patrimônio.

- Órgãos:

I. Polícia Federal

II. Polícia Rodoviária Federal;

III. Polícia Ferroviária Federal;

IV. Polícias Civis;

V. Polícias e Corpos de Bombeiros Militares.

Forças Armadas na Segurança Pública



**Defesa da
Pátria**

**Forças
de Paz**

Missão das Forças Armadas

**Garantia dos
Poderes
Constitucionais**

**Ações
Subsidiárias**

**Garantia da Lei
e da Ordem (GLO)**

Condicionantes Jurídicas



**Emprego das Forças Armadas
na Garantia da Lei e da Ordem
(GLO)**

**Competência exclusiva do
Presidente da República,
após esgotados os
instrumentos
de preservação da ordem
pública e da incolumidade
das pessoas e do patrimônio.**

Condicionantes Jurídicas



Instrumentos do Art 144/CF esgotam-se quando o Pres Rep ou o Governador **reconhece, formalmente, que eles estão indisponíveis, insuficientes ou inexistentes** para desempenhar sua missão constitucional.

Condicionantes Jurídicas

Emprego das FA na GLO, deverá ser episódico, em área previamente definida e por tempo limitado.

Condicionantes Jurídicas



- Também considerados como emprego na GLO:**
- **Eventos oficiais ou públicos, particularmente com a participação de Chefes de Estado.**
 - **Realização de pleitos eleitorais.**

A person wearing a dark hoodie is shown from the side, holding a handgun with both hands. The person is positioned in front of a brick wall. The image is dark and has a grainy, high-contrast appearance.

Conjuntura Atual

**Permanente
Sensação de
Insegurança**

Sensação de Insegurança

Três grandes segmentos da atividade criminosa



- **Agressões interpessoais e homicídios**
Crimes sem objetivo de ganhos
- **Crimes esparsos e repetitivos**
Grande angústia da sociedade
- **Crime organizado**
Verdadeira ameaça institucional

Crime organizado já opera abertamente como grupo guerrilheiro

“Crime organizado já adquiriu status de real ameaça à segurança nacional, não podendo mais ser tratado como simples ações dispersas de bandos criminosos, mas como verdadeiros grupos guerrilheiros, que, a partir das extensas fronteiras internacionais, já possuem, de fato, o controle de muitas áreas dentro do país.”



**Bandidos exibem, orgulhosa e impunemente,
suas armas de guerra**



Bandidos debocham das forças legais, exibindo suas armas em plena rua



O "gerente de roubo de cargas" autoriza e organiza a ação



Os criminosos rendem o motorista e levam o veículo para uma favela pré-determinada

Em pouco tempo a mercadoria já está sendo vendida nos trens da cidade. Às vezes menos de duas horas depois.

Roubo de cargas, nova fonte de renda

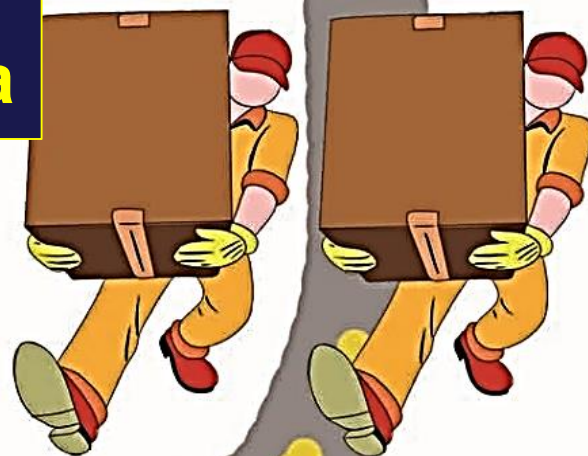

A carga é distribuída para receptadores grandes, médios e pequenos



Moradores da região descarregam o veículo



Facções já têm gerentes de roubo de cargas e faturamento superior ao do tráfico de drogas



Dorrit Harazim, em “O GLOBO” de 18Mar2018



- Cinco respeitadros Institutos citam o Brasil como o país mais violento do mundo com 60 mil homicídios/ano.
- Isso equivale à soma das taxas registradas na China, Estados Unidos, Indonésia, Japão, Europa, Austrália, Canadá e Nova Zelândia.

Milícias

- Fernando Gabeira -
O Rio dilacerado-
17Mar18



“As milícias, com o processo de decadência do governo, ampliaram-se e, hoje, segundo ouvi, já ocupam 164 comunidades e mandam no cotidiano de dois milhões de pessoas”

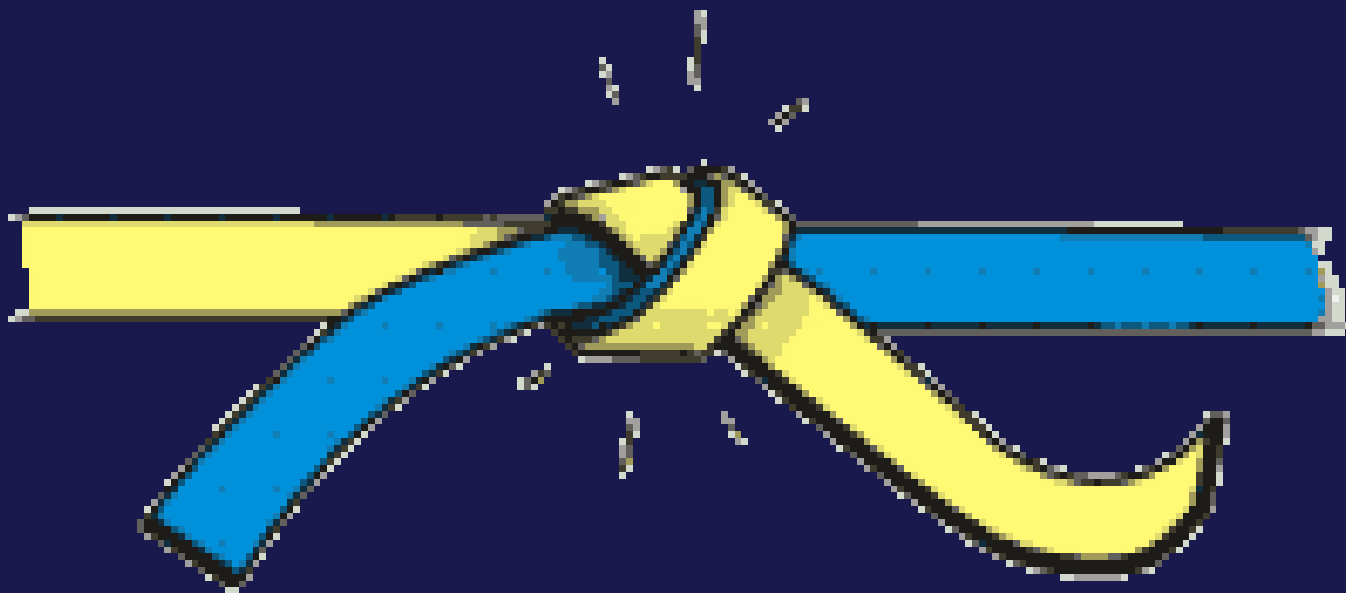

Os Grandes Nós
da Segurança Pública

Ineficiência da Investigação Criminal e das Perícias Policiais



- **Brasil- 20,4 hom / 100 mil hab;**
No mundo < 10 hom / 100 mil;
- **Em algumas capitais, cenário é de guerra civil, índice maior que 40 hom / 100 mil hab.**
- **Brasil arquiva, sem solução, 80% das investigações de homicídio.**

Sistema judiciário e legislação penal que agravam a impunidade

Sistema Judiciário

- **Morosidade;**
- **Presença deficiente;**
- **Excesso de recursos protelatórios.**

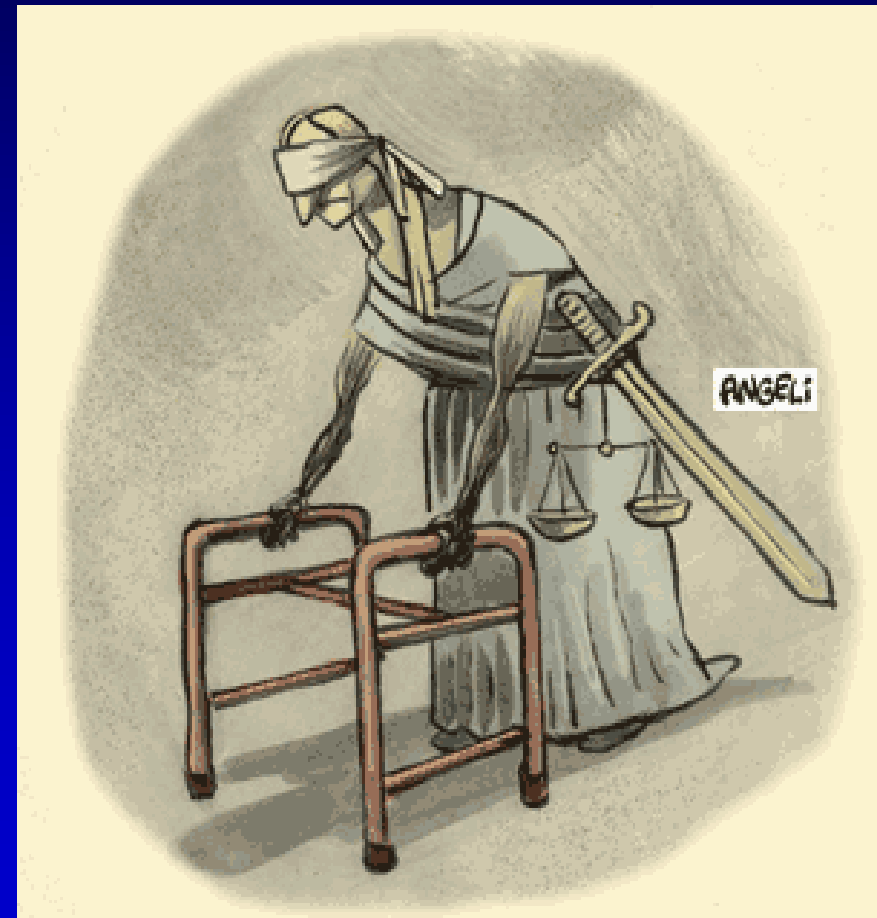

Legislação Penal

- **Maioridade penal;**
- **Audiência de custódia;**
- **Progressão do regime da pena;**
- **Liberdade condicional;**
- **Indultos.**

Código Penal



Sistema Prisional

Objetivos

- Punir e desencorajar a criminalidade pela supressão do direito de ir e vir ;
- Ressocializar o ser humano.



Sistema Prisional Caótico

- **Faltam investimentos, sobram ineficiência e descaso do poder público;**
- **Presídios superlotados, pouco seguros e, na maioria dos casos, dominados por facções do crime organizado;**
- **Corrupção, drogas e ambiente degradante e pernicioso fazem dos presídios verdadeiras escolas de doutorado do crime.**

Preparo e Emprego Ineficiente das Polícias Civil e Militar

- **Baixos salários nos postos subordinados;**
- **Recrutamento deficiente;**
- **Regime de trabalho impróprio;**
- **Envolvimento com corrupção;**
- **Estado operacional sofrível;**
- **Equipamento e tecnologia arcaicos;**
- **Falta de integração;**
- **Politização da cúpula.**

Monitoramento deficiente das fronteiras brasileiras, terrestres e marítimas



Transforma o problema de Seg Púb em Seg Nac



FA são a única presença do Estado

Comandos Militares da Amazônia e do Norte



Ilícitos Transnacionais

- Tráfico de drogas e armas
- Contrabando e descaminho
- Tráfico de pessoas e animais
- Biopirataria
- Tráfico de madeiras e minérios

É possível monitorar a fronteira?



Total
17.000 Km

Faixa de Fronteira Terrestre



**Total
11.500 Km**

**Faixa de fronteira
terrestre amazônica**

• São Vicente

• Rio de Janeiro

• Blumenau

• Florianópolis

• Tubarão

ESTADOS UNIDOS

**Total
3.200 km**

MÉXICO

**FRONTEIRA
MÉXICO
EUA**





Fronteira EUA - MÉXICO
3.200 Km

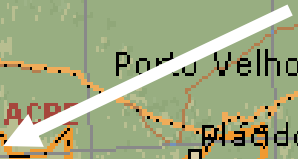

Fronteira MÉXICO - EUA







Rio Oiapoque
Brasil-Gui Fr



Pacaraima (BRA)
Sta Elena de Uairen (VEN)



Rio Japurá
Brasil - Colômbia

Capitán Bado (Par) Cel Sapucaia (MS)





**Ponte da Amizade
Brasil - Paraguai**

Invasão das Drogas



O IMPÉRIO COCALEIRO





Brasil



[Editorias](#) ▾

[Economia](#)

[Seu estado](#) ▾

[Telejornais](#) ▾

[Serviços](#) ▾

[VC no G1](#) ▾

Brasil é principal rota de passagem da cocaína rumo à Europa, diz relatório

FOLHA DE S. PAULO



**Brasil - maior mercado de crack do mundo.
Em 2017, 1 em 100 adultos fumou crack.
Isso representa 1 milhão de brasileiros.**

Brasil é o segundo em consumo de cocaína

Total de usuários
chega a 2,8 milhões;
já o crack soma
1 milhão





Política Indigenista

A criminosa e lamentável política indigenista brasileira segue dissociada do processo histórico de colonização do País.

ARCO NORTE
Áreas Indígenas - 2000

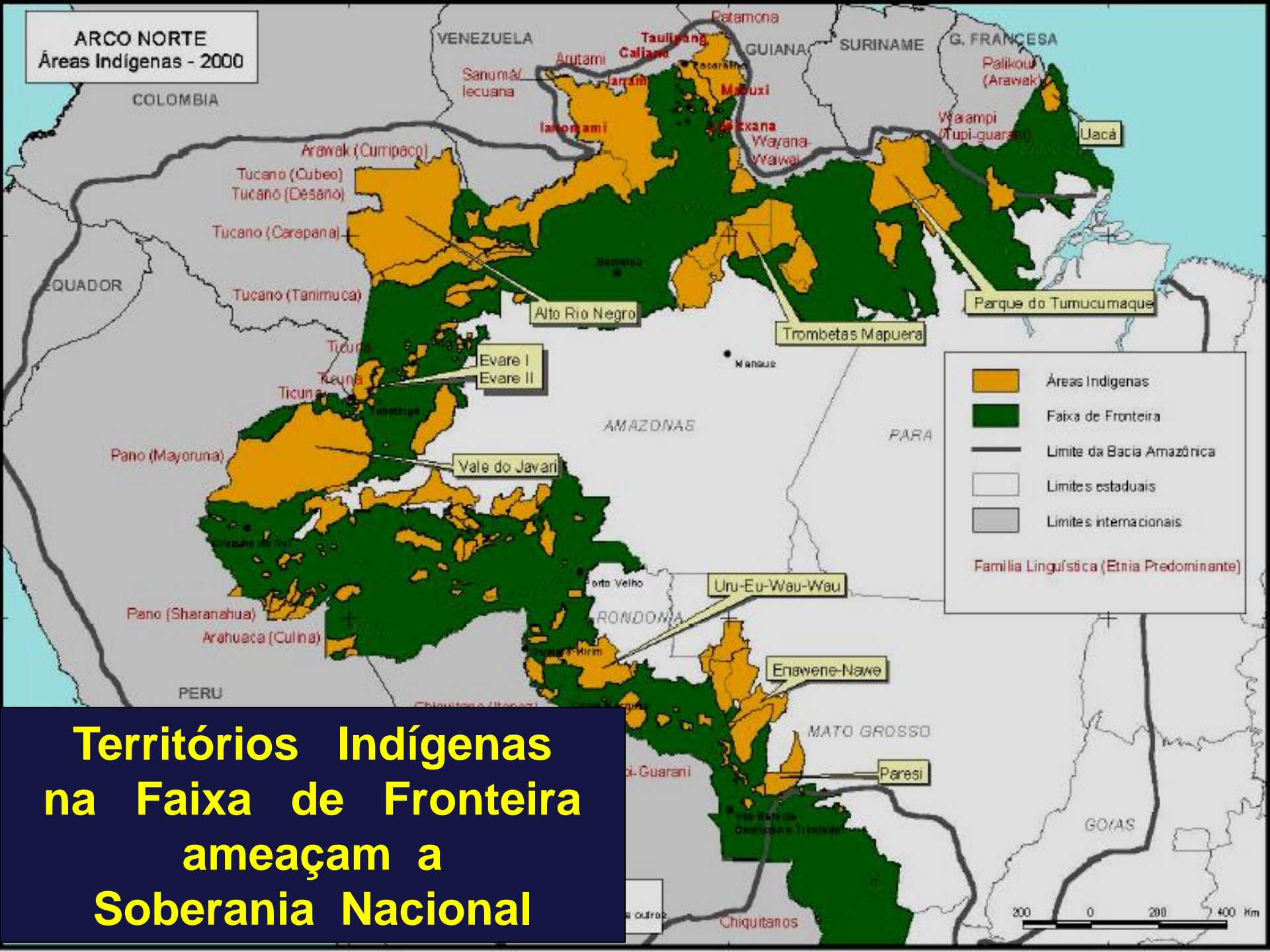

Territórios Indígenas na Faixa de Fronteira ameaçam a Soberania Nacional

Possíveis Soluções



Garantir a segurança jurídica às forças legais



Lei 13.491, 16Out2017- Justiça Militar da União passa a julgar os crimes dolosos contra a vida que ocorram em operações de Garantia da Lei e da Ordem (GLO) ou ações que envolvam a segurança de instituição militar ou em missão de paz.

Adotar novas regras de engajamento

- Usar a força, limitada em intensidade e duração;
- Abrir fogo, sem alerta, em caso de uma ameaça tão inesperada que qualquer retardo possa causar morte ou ferimento de um agente da lei;
- Usar gradativamente a força, incluindo ação letal, contra ato ou intenção hostil;
 - ato hostil – ação cuja intenção é causar a morte, dano pessoal ou destruição da propriedade;
 - intenção hostil – ameaça de uso iminente da força, demonstrada por ações que parecem ser preparatórias de um ato hostil.

Julgamento cabe ao Cmt da cena, levando em conta capacidade, evidência e precedente histórico.

Acreditar na eficiência da investigação criminal e das perícias policiais;

- Preparar melhor delegados, investigadores e peritos.
- Adquirir equipamentos de investigação, de simples reagentes químicos a complexos instrumentais de perícia de última geração.
- Informatizar e prover acesso a um banco de dados nacional.

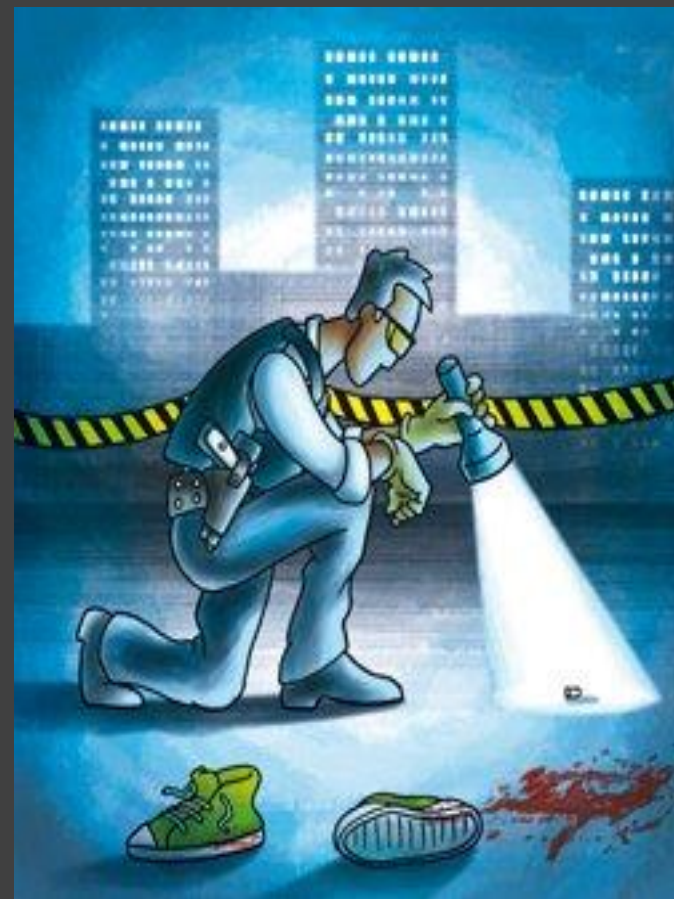

Investir e integrar as informações e a inteligência das forças empregadas;



Reformar o Sistema Judiciário

- **Buscar agilidade processual;**
- **Presença efetiva em todo país;**
- **Reduzir recursos protelatórios;**



Mudar a Legislação Penal

- Discutir a redução da maioria penal;
- Adotar maior rigor :
 - na progressão da pena,
 - na liberdade condicional,
 - nos indultos.



Reformar o Sistema Prisional

- Construir novos presídios de segurança máxima;
- Melhorar a habitabilidade dos atuais presídios;
- Combater corrupção e privilégios;
- Não permitir ociosidade dos reclusos;
- Construir estabelecimentos de ressocialização.

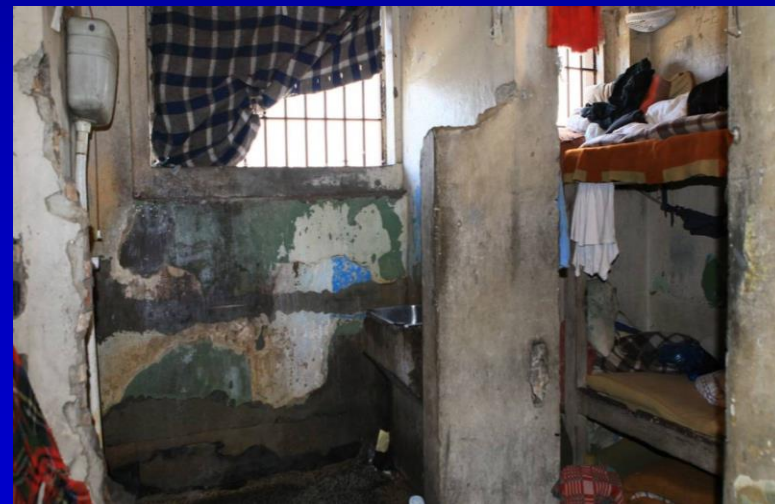

The background image shows several police officers in tactical gear, including black t-shirts, balaclavas, and rifles. They are positioned in a street setting, possibly during a training exercise or a real operation. The focus is on the officers in the foreground, with others visible in the background.

Preparar e empregar bem as Polícias Civil e Militar

- **Maior integração entre as polícias;**
- **Investir em tecnologia, logística e inteligência;**
- **Melhorar o preparo operacional;**
- **Mudar política salarial e regime de trabalho;**
- **Intensificar a presença maciça nas ruas.**



**Dotar as forças legais
de alta mobilidade e
tropas de elite**

Atuar contra delitos transfronteiriços

- 
- A silhouette of a soldier wearing a hat and carrying a large backpack, holding a rifle. The soldier is positioned on the left side of the frame, looking towards the right. The background features a sunset over a body of water, with a large flag (likely the flag of the United States) waving in the wind. The sun is low on the horizon, creating a bright reflection on the water. The overall scene is bathed in a warm, golden light.
- Indepe~~n~~de de ato formal do Pres Rep e não exige esgotamento dos órgãos de Seg Pub;
 - Decisão dos Comandantes de Força;
 - Atribui poder de polícia às FA;

Monitorar as Fronteiras Brasileiras, Terrestres e Marítimas



- Aumentar o efetivo dos órgãos de Seg Pub ;
- Tecnologia, equipamento e inteligência.

Estabelecer cooperação cerrada entre:

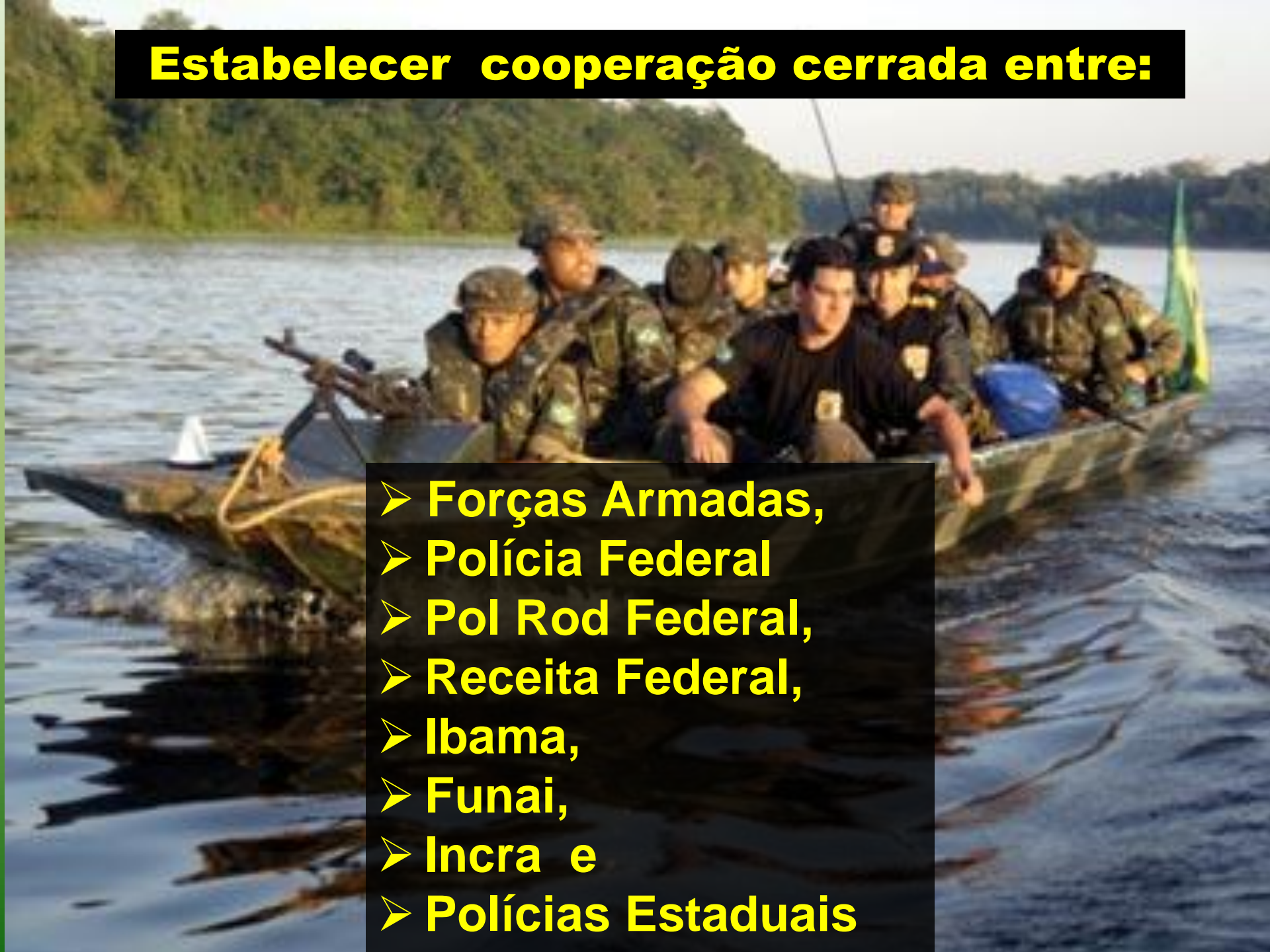
- 
- **Forças Armadas,**
 - **Polícia Federal**
 - **Pol Rod Federal,**
 - **Receita Federal,**
 - **Ibama,**
 - **Funai,**
 - **Incra e**
 - **Polícias Estaduais**

Sistema Integrado de Monitoramento da Fronteira

CUSTO ESTIMADO
R\$: 12 bilhões



- ◎ Cmdo Mil Amz
- ☆ Cmdo Bda
- ◻ Cmdo Fron
- ◊ Companhia
- △ Pelotão
- Destacamento

- Existente
- Transformação
- Criação

BRASÍLIA

SisGAAz

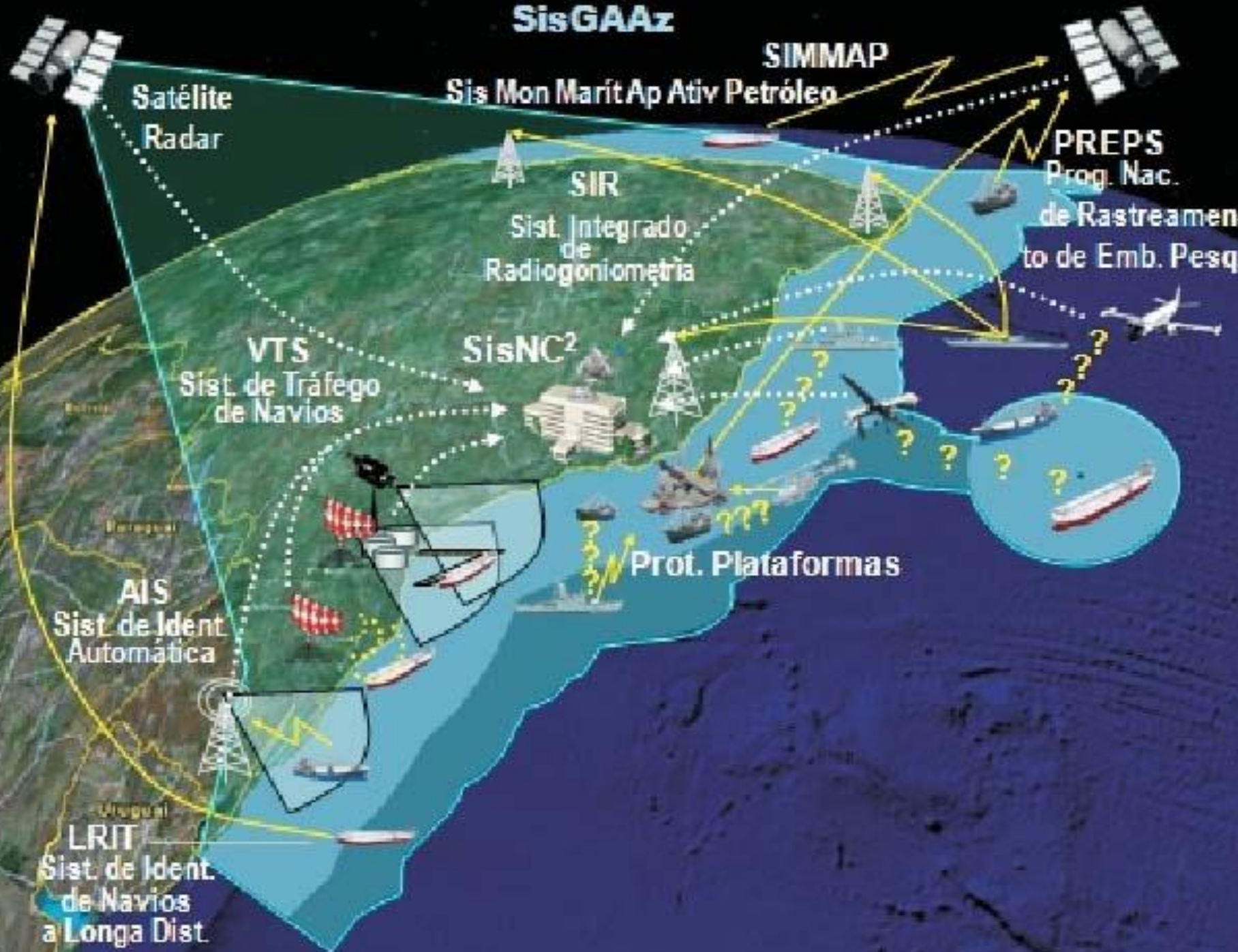

Satélite Radar

Sis Mon Marít Ap Ativ Petróleo

SIMMAP

PREPS
Prog. Nac.
de Rastreamen-
to de Emb. Pesq.

SIR
Sist. Integrado
de
Radiogoniometria

VTS
Sist. de Tráfego
de Navios

SisNC²

AIS
Sist. de Ident.
Automática

Prot. Plataformas

LRIT
Sist. de Ident.
de Navios
a Longa Dist.



**Reformular a
política
indigenista**

**Mudar radicalmente a atual sistemática de
demarcação das terras indígenas**

Conclusão

- **Segurança pública eficiente exige:**
 - **Presença ostensiva e continuada;**
 - **Inteligência integrada e eficiente;**
 - **Equipamento moderno e compatível;**
 - **Uso intensivo de tecnologia;**
 - **Repressão enérgica à criminalidade;**
 - **Ações sociais dos órgãos públicos;**
 - **Justiça ágil e enérgica;**
 - **Sistema penitenciário .**



**Em síntese,
é preciso tomar**

**vergonha
na cara**

BRASIL ACIMA DE TUDO!



MUITO OBRIGADO!

Reformular papel da FUNAI, ONG e CIMI





**Tratar da questão indígena
sem conotação ideológica**

Monitorar as Fronteiras Brasileiras, Terrestres e Marítimas

Transforma o problema de Seg Púb em Seg Nac

Ilícitos Transnacionais

- Tráfico de drogas e armas
- Contrabando e descaminho
- Tráfico de pessoas e animais
- Biopirataria
- Tráfico de madeiras e minérios

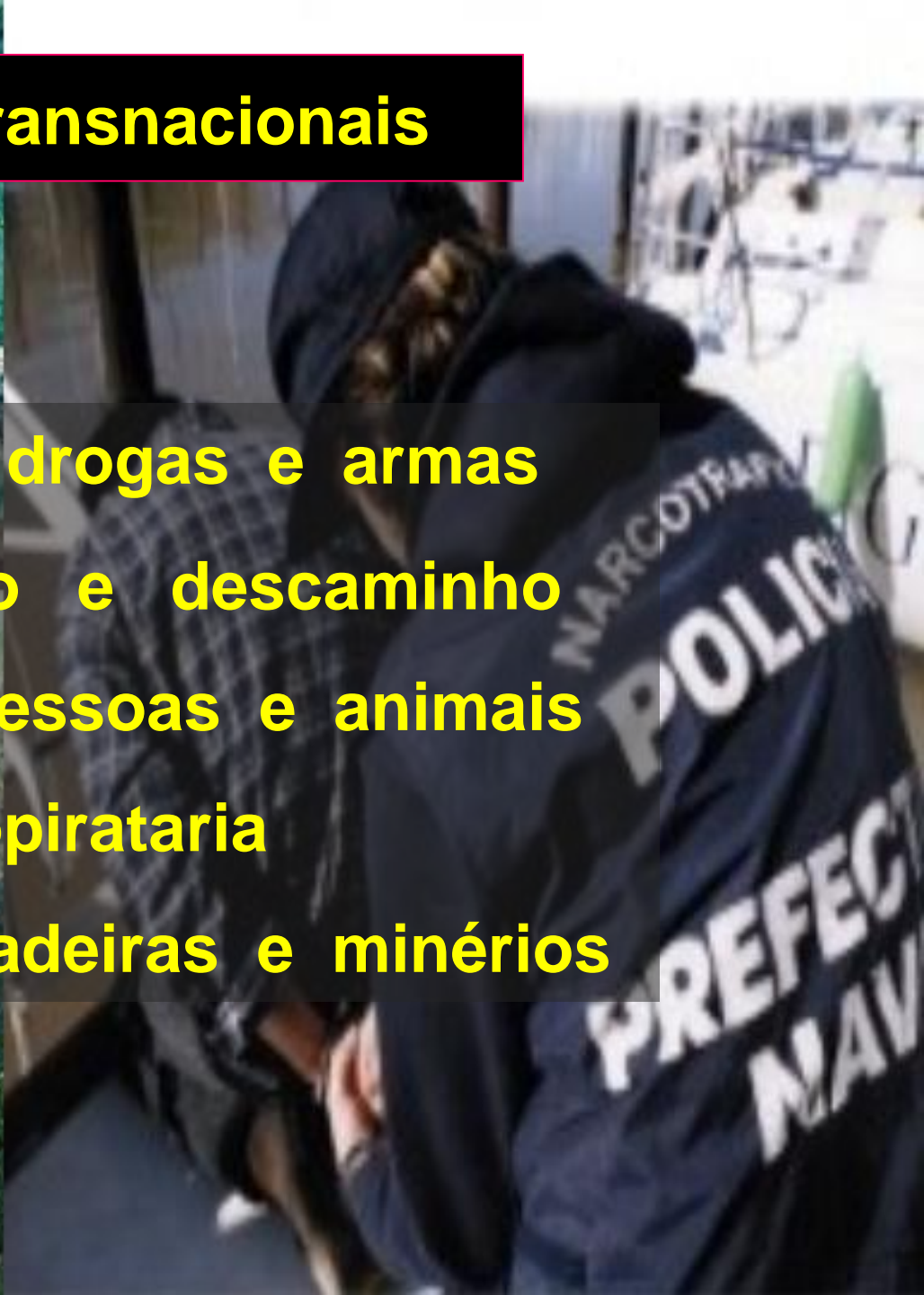



FA são a única presença do Estado



Tabatinga (Bra) Letícia (Col)



Capitán Bado (Par)

Cel Sapucaia (MS)



Santana do Livramento (RS)

Rivera (Uru)



Ponte da Amizade Brasil - Paraguai





Represa de Itaipu



SISFRON



R\$ 12 bi
Investimento SISFRON
(10 anos)



Custo da Violência
(Narcotráfico)
R\$ 61,6 bi/ano

Evasão Fiscal decorrente do
Contrabando
R\$ 30 bi/ano
(IDESF, 2015)



5,09% PIB
Custo Anual da Violência
(IPEA, 2007)

R\$ 280 bi
Custo da Violência 2014





CUSTO

R\$ 12
bi
(total)

PREJUÍZO

R\$ 91,6
bi
(anual)

Uma **EFICÁCIA** de apenas

1,5 % do SISFRON
significa economizar
(R\$ 91,6 bi x 1,5%)

R\$ 1,35 bi/ano

Em **10 anos**

(R\$ 1,35 bi x 10)
totaliza-se a economia de

R\$ 13,5 bi

RECUPERANDO TODO
o investimento realizado.



DIAGRAMA ISHIKAWA (CAUSA E EFEITO)

AÇÕES REPRESSIVAS

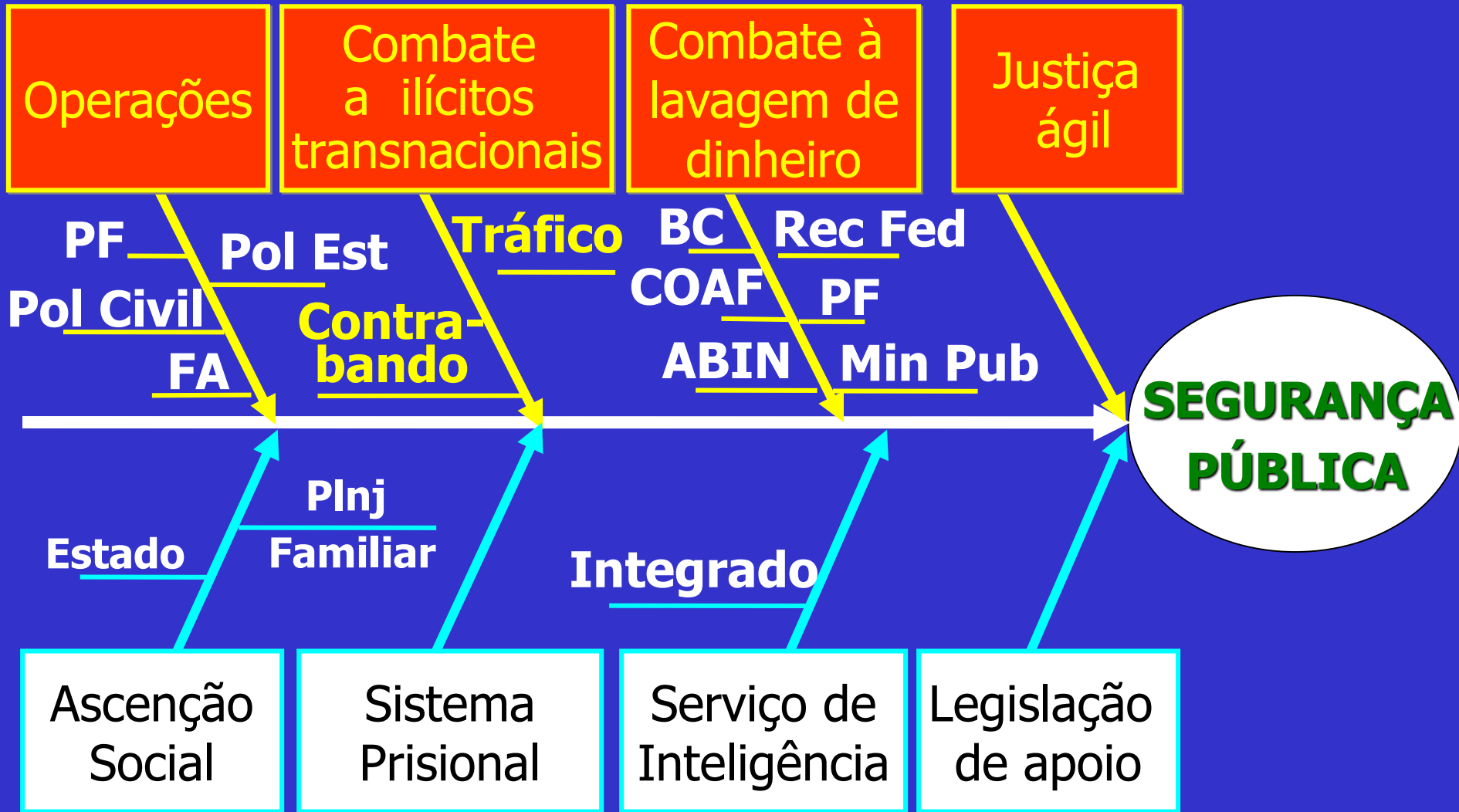

AÇÕES PREVENTIVAS

LEGISLAÇÃO BÁSICA DE GLO

- **Constituição Federal de 1988**
- **LC Nr 97 de Jun 99 (alterada pela LC Nr 117/2004)**
- **Decreto Nr 3.897 de Ago 01 - Diretrizes para o emprego das FA na GLO**