

Passo a passo para tarjamento no sistema SEI

sei!

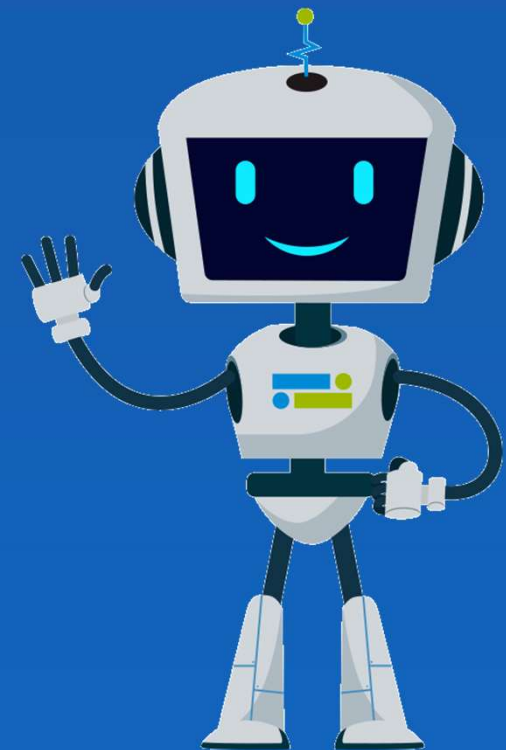

TUTORIAIS SEI.MD

Brasília/DF, 28/08/2025

Orientações Gerais

- A funcionalidade se encontra dentro da extensão SEI PRO
- A extensão pode ser instalada e utilizada no navegador Google Chrome ou Mozilla Firefox
- Após instalada, a possibilidade de adicionar marca de sigilo e tarjas pretas de confidencialidade ao documento estará disponível no editor de texto do SEI.

Orientações Gerais

O texto com aplicação de tarjas de confidencialidade é totalmente perdido. Por isso, é recomendado que o usuário crie 2 (duas) versões do documento:

- A 1ª versão com nível de acesso restrito (ou sigiloso), mas com as informações íntegras e marcadas com o símbolo do cadeado. É possível adicionar marcas de sigilo manualmente ou localizando um texto por todo o documento. Caso deseje, é possível ainda remover todas as marcas de sigilo na aba “Remover marcas”.
- A 2ª versão com nível de acesso público, com as informações já marcadas como sigilosas convertidas em tarjas pretas de confidencialidade. Apenas esta versão deve ser disponibilizada nos demais ambientes externos da CGU, como Site, Base de Conhecimento e em respostas da LAI.

| Passo 1 - Selecione o texto a ser tarjado e clique em 'Adicionar/Remover marca de sigilo do texto'

Editor: Ofício 8176322 - | SEI - Processo 60586.000019/2025-19 - Google Chrome

sei.defesa.gov.br/sei/controlador.php?acao=editor_montar&acao_origem=arvore_visualizar&id_procedimento=9120892&id_documento=9261791&infra_sistema=100000100&infra_unidad...

Código-Fonte Salvar Assinar Zoom AutoTexto Paragrafo_Numerado_Nivel1

Adicionar / Remover marca de sigilo no texto

MINISTÉRIO DA DEFESA
SECRETARIA-GERAL

OFÍCIO Nº 20186/2025/SG-MD

Brasília, na data da assinatura.

Ao Senhor(a)
[Posto/Graduação/Cargo/Função]
[Nome do logradouro - complemento]
[CEP] – [Cidade-UF]

Assunto:

Senhor [Cargo],

1. teste teste teste teste teste teste

2. [...]

3. [...]

4. [...]

[Respeitosamente/Atenciosamente]

[NOME DA AUTORIDADE]

| Passo 2 - Um cadeado aparecerá no documento. Em seguida clique em 'Gerenciar marcas de sigilo do documento'

Editor: Ofício 8176322 - | SEI - Processo 60586.000019/2025-19 - Google Chrome

sei.defesa.gov.br/sei/controlador.php?acao=editor_montar&acao_origem=arvore_visualizar&id_procedimento=9120892&id_documento=9261791&infra_sistema=100000100&infra_unidad...

Código-Fonte **Salvar** Assinar

Zoom AutoTexto Paragrafo_Numerado_Nivel1

Gerenciar marcas de sigilo do documento

MINISTÉRIO DA DEFESA
SECRETARIA-GERAL

OFÍCIO Nº 20186/2025/SG-MD

Brasília, na data da assinatura.

Ao Senhor(a)
[Posto/Graduação/Cargo/Função]
[Nome do logradouro - complemento]
[CEP] – [Cidade-UF]

Assunto:

Senhor [Cargo].

1. ☐ teste teste teste teste teste teste

2. [...]

3. [...]

4. [...]

[Respeitosamente/Atenciosamente]

[NOME DA AUTORIDADE]

| Passo 3 – Em ‘tarjar marcas’ clique em ‘aplicar’ e depois em ‘ok’

20186/2025/SG-MD

Gerenciar marcas de sigilo do documento

1. Localizar texto e dados pessoais 2. Tarjar marcas de sigilo Remover marcas Guia rápido

Aplicar tarja de sigilo no documento

Aplicar

1 marca de sigilo encontrada no documento!

OK

Senhor [Cargo],

teste teste teste teste teste teste

[...]

| A informação será tarjada, impossibilitando o acesso

Editor: Ofício 8176322 - | SEI - Processo 60586.000019/2025-19 - Google Chrome

sei.defesa.gov.br/sei/controlador.php?acao=editor_montar&acao_origem=arvore_visualizar&id_procedimento=9120892&id_documento=9261791&infra_sistema=100000100&infra_unidad...

Código-Fonte Salvar Assinar

Zoom AutoTexto Paragrafo_Numerado_Nivel1

MINISTÉRIO DA DEFESA
SECRETARIA-GERAL

OFÍCIO Nº 20186/2025/SG-MD

Brasília, na data da assinatura.

Ao Senhor(a)
[Posto/Graduação/Cargo/Função]
[Nome do logradouro - complemento]
[CEP] – [Cidade-UF]

Assunto:

Senhor [Cargo],

1. [REDACTED]

2. [...]

3. [...]

4. [...]

[Respeitosamente/Atenciosamente]

[NOME DA AUTORIDADE]
[Cargo]

Obrigado



MINISTÉRIO DA
DEFESA