

# TUTORIAL

# COMPRAS EXECUTIVO

Conheça a solução que pode te apoiar na gestão estratégica das contratações/compras públicas

VERSÃO 1.0 - JAN/26



## INTRODUÇÃO

O **Compras Executivo** é uma solução estratégica criada para apoiar gestores e agentes públicos em todas as fases das contratações públicas. O sistema oferece uma visão completa, reunindo, em um só lugar, informações atualizadas sobre a execução dos contratos.

O Compras Executivo **importa informações de outros sistemas** do governo federal e **apresenta indicadores** que podem auxiliar no planejamento, na gestão e na tomada de decisão em cada fase do ciclo de contratação pública. Ele é um parceiro estratégico para a **governança das aquisições**, incentivando o planejamento e a melhoria contínua dos processos de compras. Ao transformar dados em informação, colabora para uma gestão pública mais inteligente, eficiente e com foco em resultados.

As expansões futuras do Compras Executivo incluirão o Plano de Logística Sustentável, o Plano Anual de Contratações, Licitações e Contratações Diretas.

# CAPÍTULO 01 – EXPLORANDO O PAINEL INICIAL

**Passo 1:** Você pode acessar a plataforma pelos seguintes caminhos:

- No site [www.gov.br/compras](http://www.gov.br/compras), acesse o menu de três linhas, no canto superior esquerdo da página, coloque o cursor sobre “Sistemas” para abrir as opções e clique em “Compras Executivo”. Em seguida, clique em “Acesso à plataforma”.

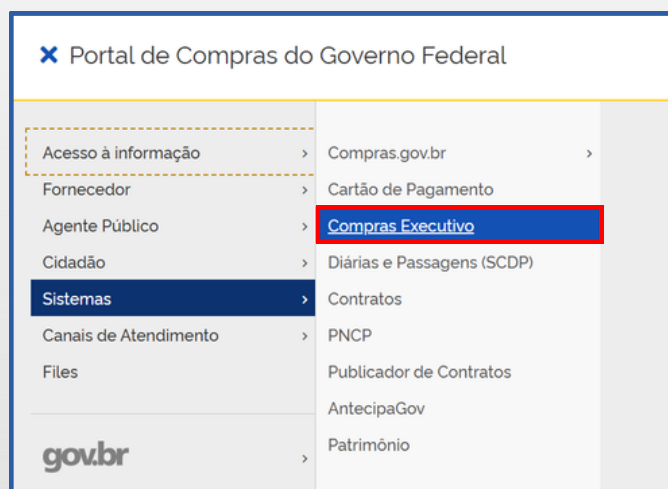

- Ou pelo link direto:

[www.comprasexecutivo.sistema.gov.br](http://www.comprasexecutivo.sistema.gov.br)

**Passo 2:** Informe suas credenciais do SouGov.br (CPF e senha de acesso) para entrar no sistema.

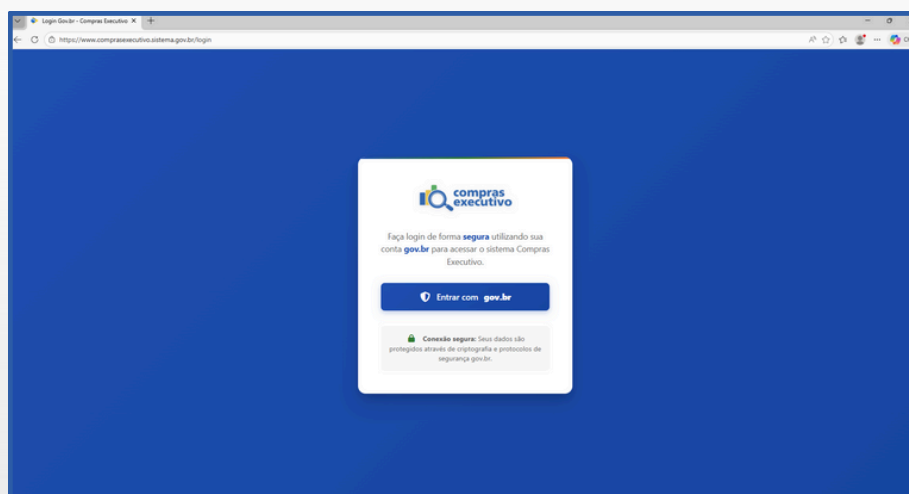

**Passo 3:** Na área de entrada, você visualizará seus dados de acesso e as Unidades Administrativas de Serviços Gerais (Uasg) que têm dados disponíveis, de acordo com seu perfil de usuário.

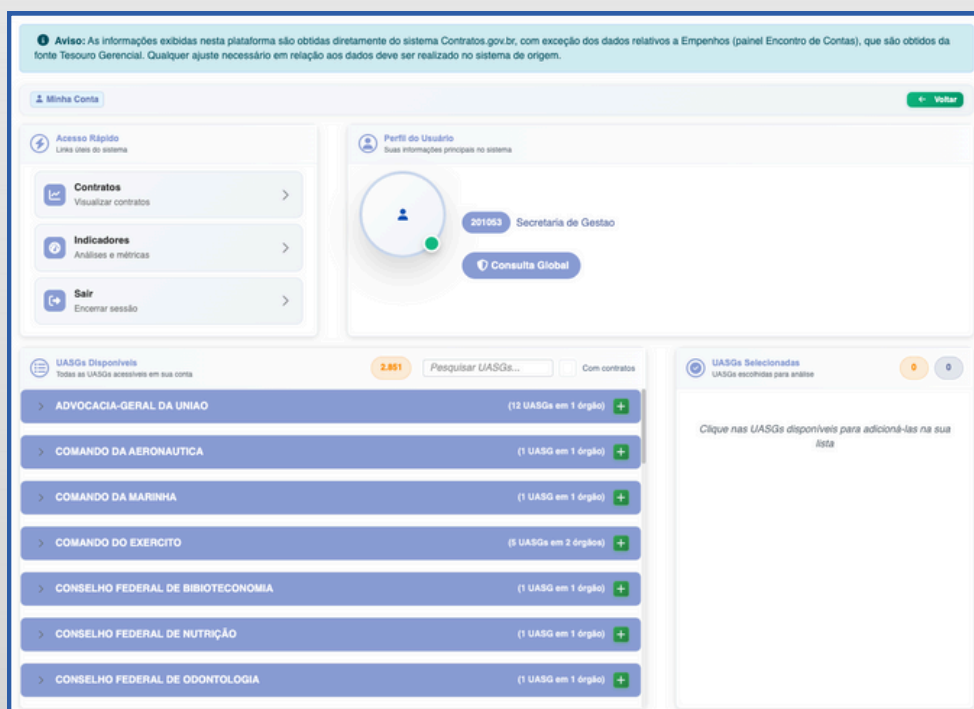

Diferentes perfis visualizam diferentes dados. O Compras Executivo usa as mesmas categorias de perfil do Contratos Gov.br:

- O **Perfil Global** apresenta os contratos de todos os órgãos e unidades
- O **Perfil Administrador do Órgão** pode visualizar somente contratos de unidades dos órgãos aos quais o usuário está vinculado
- Para os **Perfis Administrador de Unidade, Setor Contratos, Execução Financeira, Almoxarifado, Consulta** serão apresentados somente contratos das unidades às quais o usuário está vinculado
- O Perfil **Responsável por Contrato** visualizará somente os contratos aos quais está vinculado

**Passo 4:** Para acessar os contratos em detalhes, selecione, no menu de "UASGs Disponíveis" a Uasg que deseja consultar. Ao selecioná-las, elas aparecerão no menu lateral direito da tela, em "UASGs Seleccionadas"

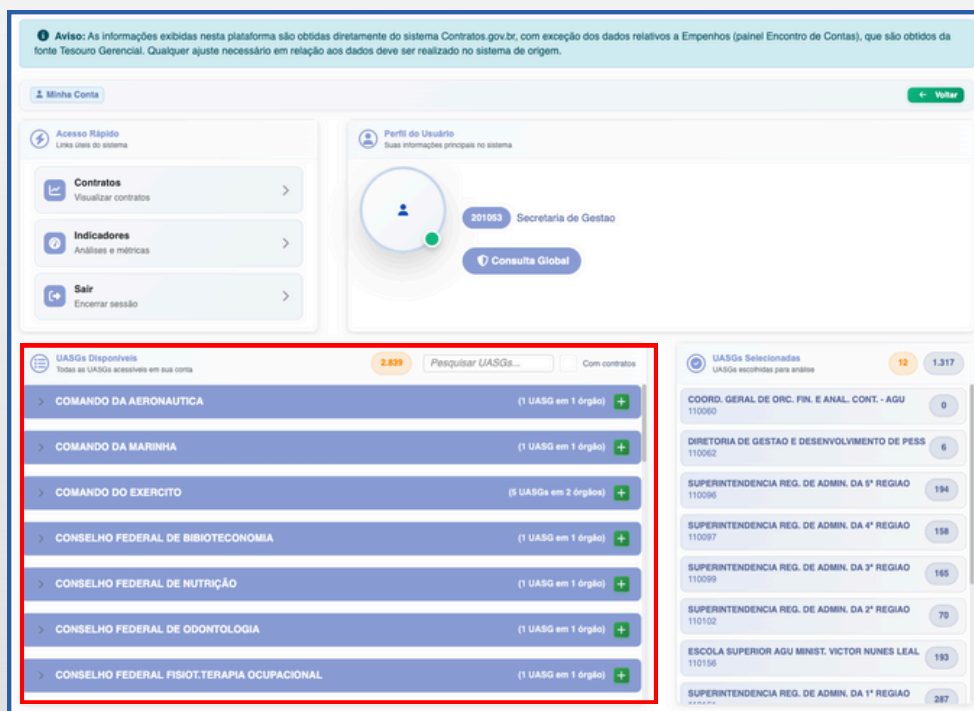

**Passo 5:** Após selecionar as Uasg que deseja visualizar, você entrará na página de Contratos.

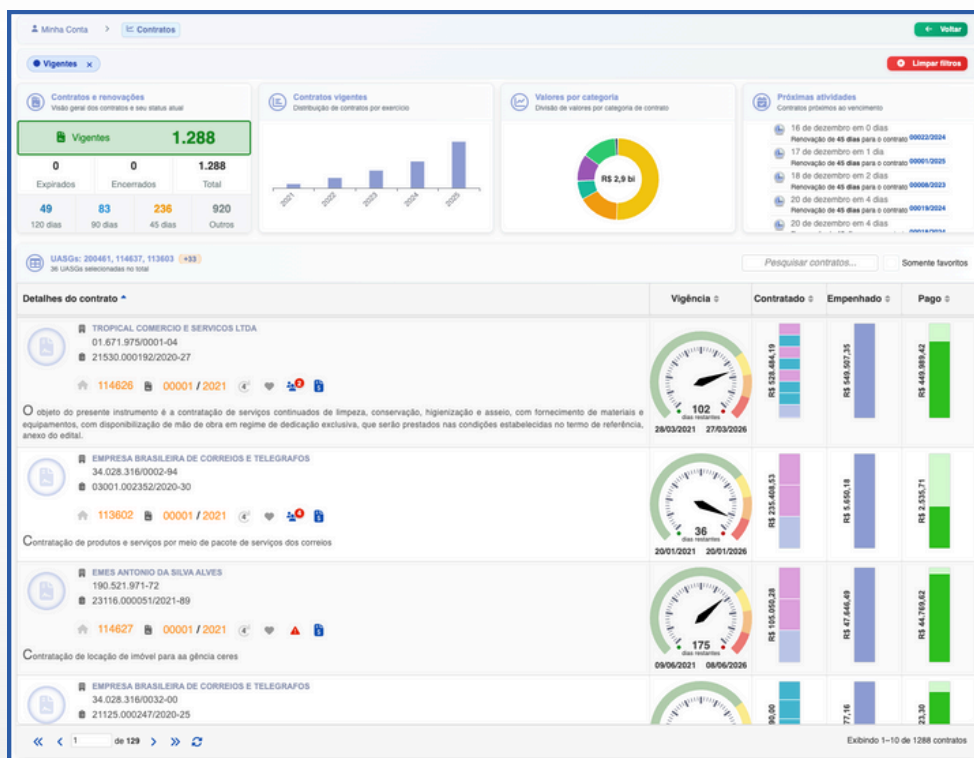

## CAPÍTULO 02 – VISUALIZANDO SEUS CONTRATOS

No painel de Contratos, você terá acesso aos dados referentes aos contratos vigentes, aos contratos já expirados e encerrados e ao quantitativo de contratos a vencer em 120, 90 e 45 dias.

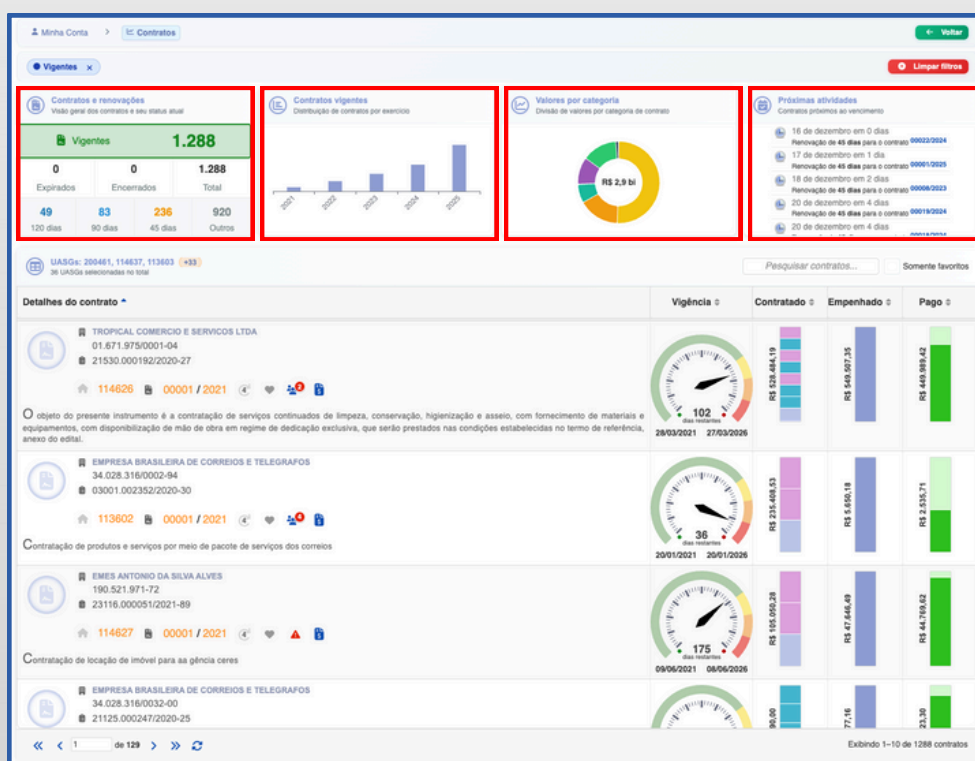



O primeiro quadrante apresenta uma visão geral dos contratos vigentes, expirados, encerrados e por vencer. Ao clicar sobre os números, você verá detalhes sobre cada contrato.

No segundo quadrante, aparecem os números gerais de contratos vigentes por exercício nos últimos 5 anos. Ao passar o cursor sobre as barras, você verá outros detalhes.

O terceiro quadrante apresenta a divisão de valores dos contratos por categorias de serviço (Compras, Serviços, Informática, Mão de Obra etc.). Ao passar o cursor sobre as barras, você verá outros detalhes.

No último quadrante superior, são mostrados os avisos importantes, como os contratos que estão próximos ao vencimento e outras atividades de seus contratos.

No quadro inferior, estão listados todos os contratos das Uasg selecionadas.

- O ícone  permite favoritar o contrato;
- O ícone  permite visualizar os responsáveis ativos e inativos do contrato
- O ícone  permite visualizar o painel "Encontro de Contas" do contrato.
- Os gráficos ao lado direito resumem o período de vigência, os valores acumulados, originais, aditivos, apostilamentos e os valores de empenho e pagamento.

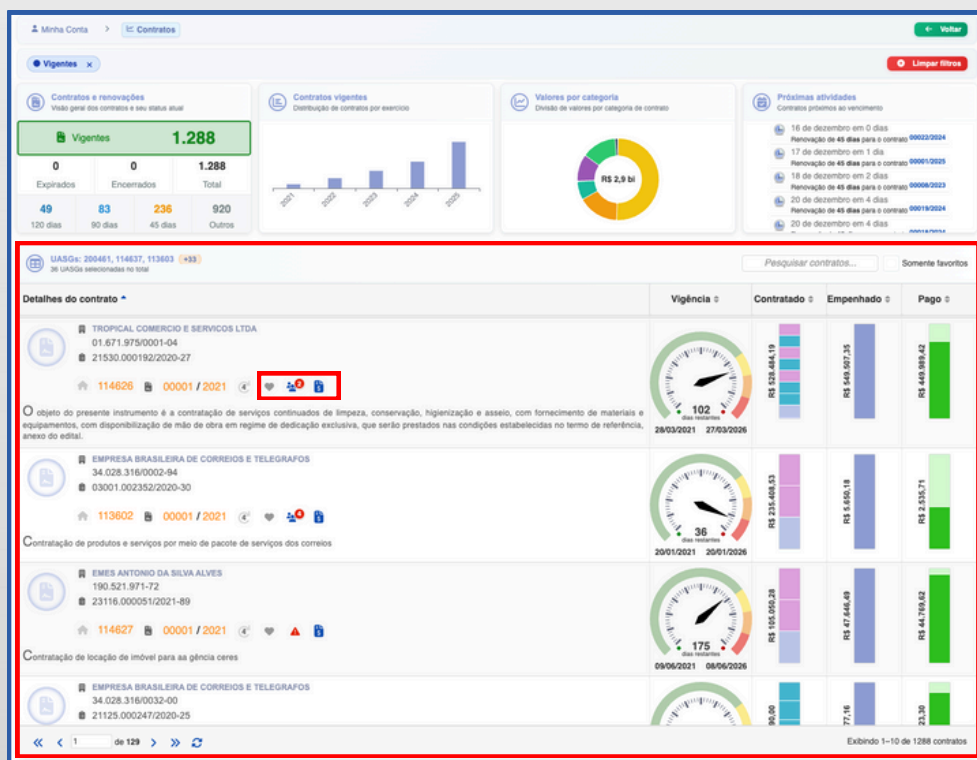

## CAPÍTULO 03 – ENTENDENDO O ENCONTRO DE CONTAS

Ao clicar no ícone, você terá acesso às informações que constam no **Contratos Gov.br**, integradas com os valores registrados no Tesouro Gerencial, que faz parte do Sistema integrado de Administração Financeira (Siafi).

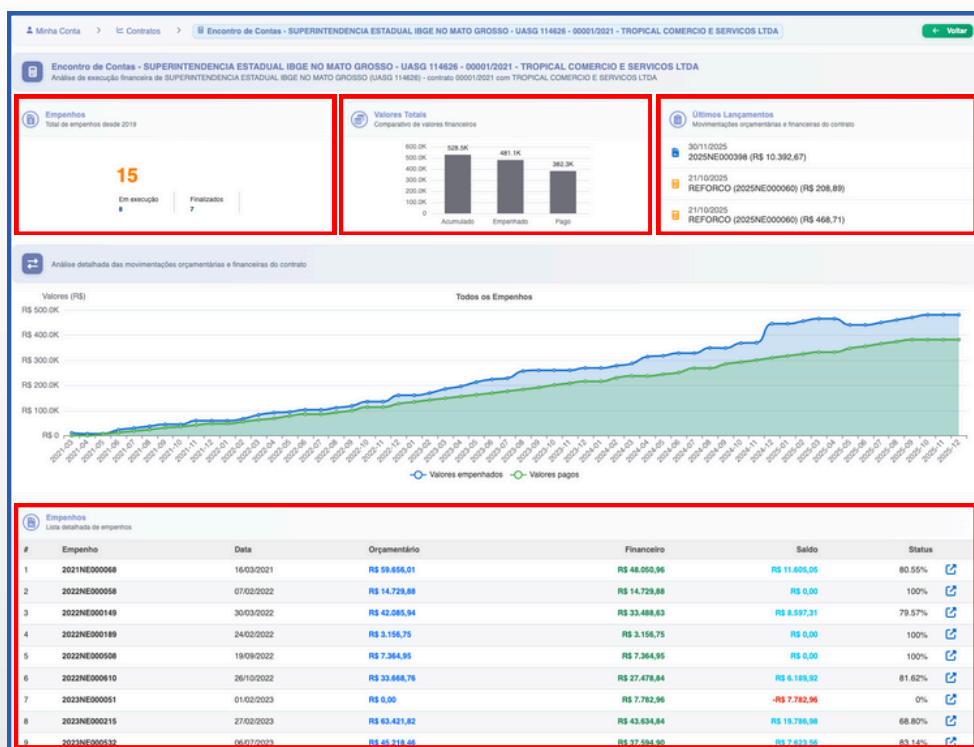

Nos quadrantes superiores do Encontro de Contas, você verá os **empenhos** referentes ao contrato, os **valores totais** e os **últimos lançamentos** relacionados à movimentação financeira do contrato selecionado.

O quadro inferior apresenta o **histórico evolutivo** da movimentação orçamentária e financeira do contrato selecionado. Ao clicar no valor referente ao empenho, é possível acessar a lista detalhada dos empenhos e pagamentos.



O quadrante Valores Empenhados lista todos os lançamentos sobre movimentação orçamentária do contrato (Reforço, Inclusão, Cancelamento, Anulação, etc.). No quadrante Valores Pagos, são apresentados todos os pagamentos realizados do contrato (Ordem Bancária, Documento de Arrecadação de Receitas Federais - DARF etc.).

Empenhos Lista detalhada de empenhos						
#	Empenho	Data	Orçamentário	Financeiro	Saldo	Status
1	2021NE000068	16/03/2021	R\$ 99.696,01	R\$ 48.050,96	R\$ 11.805,08	80,55%
2	2022NE000058	07/02/2022	R\$ 14.729,88	R\$ 14.729,88	R\$ 0,00	100%
3	2022NE000149	30/03/2022	R\$ 42.065,94	R\$ 33.488,63	R\$ 6.597,31	79,57%
4	2022NE000189	24/02/2022	R\$ 3.156,75	R\$ 3.156,75	R\$ 0,00	100%
5	2022NE000508	19/09/2022	R\$ 7.364,95	R\$ 7.364,95	R\$ 0,00	100%
6	2022NE000610	26/10/2022	R\$ 33.666,78	R\$ 27.478,84	R\$ 6.188,92	81,62%
7	2023NE000051	01/02/2023	R\$ 0,00	R\$ 7.762,96	-R\$ 7.762,96	0%
8	2023NE000215	27/02/2023	R\$ 63.421,82	R\$ 43.634,84	R\$ 19.786,98	68,80%
9	2023NE000532	06/07/2023	R\$ 45.218,46	R\$ 37.594,90	R\$ 7.623,56	83,14%
10	2024NE000014	04/02/2024	R\$ 106.541,64	R\$ 82.576,00	R\$ 23.965,64	77,51%
11	2024NE000249	06/10/2024	R\$ 9.930,91	R\$ 9.930,91	R\$ 0,00	100%
12	2024NE000285	06/11/2024	R\$ 1.741,01	R\$ 1.741,01	R\$ 0,00	100%
13	2024NE000339	25/12/2024	R\$ 0,00	R\$ 0,00	R\$ 0,00	100%
14	2025NE000060	06/02/2025	R\$ 63.534,03	R\$ 64.807,93	R\$ 28.726,10	69,29%
15	2025NE000396	30/11/2025	R\$ 0,00	R\$ 0,00	R\$ 0,00	100%

Valores empenhados Movimentações orçamentárias do contrato				
#	Data	Empenho	Espécie	Valor
1	03/09/2021	2021NE000068	REFORÇO	R\$ 112,82
2	03/09/2021	2021NE000068	REFORÇO	R\$ 166,91
3	03/09/2021	2021NE000068	REFORÇO	R\$ 252,63
4	03/09/2021	2021NE000068	REFORÇO	R\$ 39,05
5	03/09/2021	2021NE000068	REFORÇO	R\$ 426,28
6	03/09/2021	2021NE000068	REFORÇO	R\$ 447,56
7	03/09/2021	2021NE000068	REFORÇO	R\$ 5.239,59
8	03/09/2021	2021NE000068	REFORÇO	R\$ 680,00
9	04/11/2021	2021NE000068	REFORÇO	R\$ 112,82
10	04/11/2021	2021NE000068	REFORÇO	R\$ 166,91
11	04/11/2021	2021NE000068	REFORÇO	R\$ 252,58
12	04/11/2021	2021NE000068	REFORÇO	R\$ 39,05
13	04/11/2021	2021NE000068	REFORÇO	R\$ 426,28
14	04/11/2021	2021NE000068	REFORÇO	R\$ 447,57
15	04/11/2021	2021NE000068	REFORÇO	R\$ 5.239,63
16	04/11/2021	2021NE000068	REFORÇO	R\$ 680,00

Valores pagos Movimentações financeiras					
#	Data	Pagamento	Tipos	Parcial	Nominal
1	29/09/2021	2021OBR000073	OB	R\$ 1.181,01	R\$ 1.181,01
2	07/10/2021	2021OBR000614	OB	R\$ 3.645,06	R\$ 3.645,06
3	10/06/2021	2021OBR000271	OB	R\$ 5.237,03	R\$ 5.237,03
4	06/07/2021	2021OBR000916	OB	R\$ 5.237,03	R\$ 5.237,03
5	04/08/2021	2021OBR000065	OB	R\$ 5.237,03	R\$ 5.237,03
6	28/09/2021	2021OBR000567	OB	R\$ 5.237,03	R\$ 5.237,03
7	12/11/2021	2021OBR000636	OB	R\$ 5.237,03	R\$ 5.237,03
8	06/12/2021	2021OBR01017	OB	R\$ 5.237,03	R\$ 5.237,03
9	19/05/2021	2021OBR000025	OB	R\$ 5.558,54	R\$ 5.558,54
10	29/09/2021	2021OBR000074	OB	R\$ 66,87	R\$ 66,87
11	07/10/2021	2021OBR000615	OB	R\$ 767,98	R\$ 767,98
12	19/05/2021	2021OBR000026	OB	R\$ 772,76	R\$ 772,76
13	10/06/2021	2021OBR000272	OB	R\$ 772,76	R\$ 772,76
14	06/07/2021	2021OBR000917	OB	R\$ 772,76	R\$ 772,76
15	04/08/2021	2021OBR000066	OB	R\$ 772,76	R\$ 772,76
16	28/09/2021	2021OBR000568	OB	R\$ 772,76	R\$ 772,76
17	12/11/2021	2021OBR000637	OB	R\$ 772,76	R\$ 772,76

## CAPÍTULO 04 – CONHECENDO OS INDICADORES

O painel de indicadores reúne dados relevantes para a análise do panorama geral das contratações das suas Uasg. Esses indicadores foram desenvolvidos com base em modelos da Organização para a Cooperação e Desenvolvimento Econômico (OCDE).

O quadrante de Total de Contratos resume os contratos expirados, em vigência e encerrados. No quadro ao lado, temos o total de contratos por ano de vigência, valores por exercício e contratos separados por categoria.

Na análise de processos, você visualiza as estatísticas padronizadas de seus contratos. É possível filtrá-los por tipo/modalidade de contratação e por qualificação dos aditivos (alteração de vigência, reajuste, acréscimo/supressão etc.).



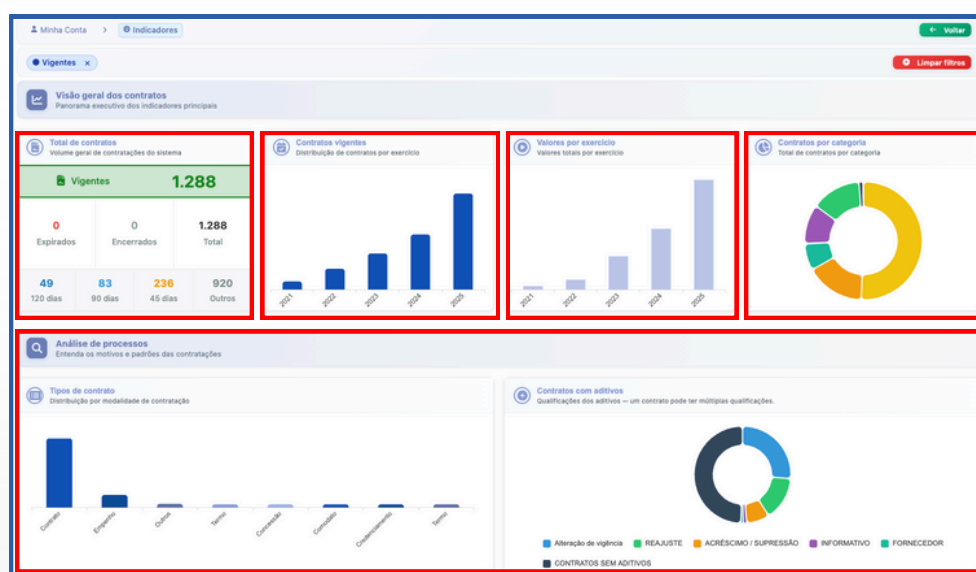

Na sequência, é possível verificar o valor total dos contratos por fornecedor e a distribuição geográfica dos contratos por região da Uasg contratante.

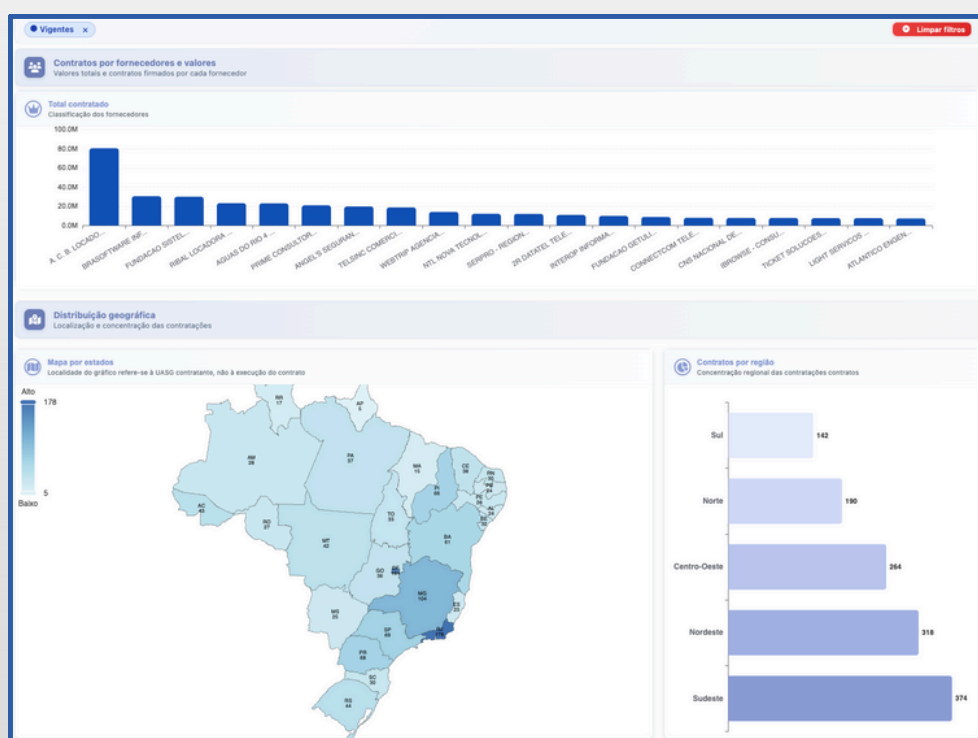

Na análise temporal, o cronograma de vencimentos apresenta os eventos relativos a prazos e datas de vencimento dos contratos.

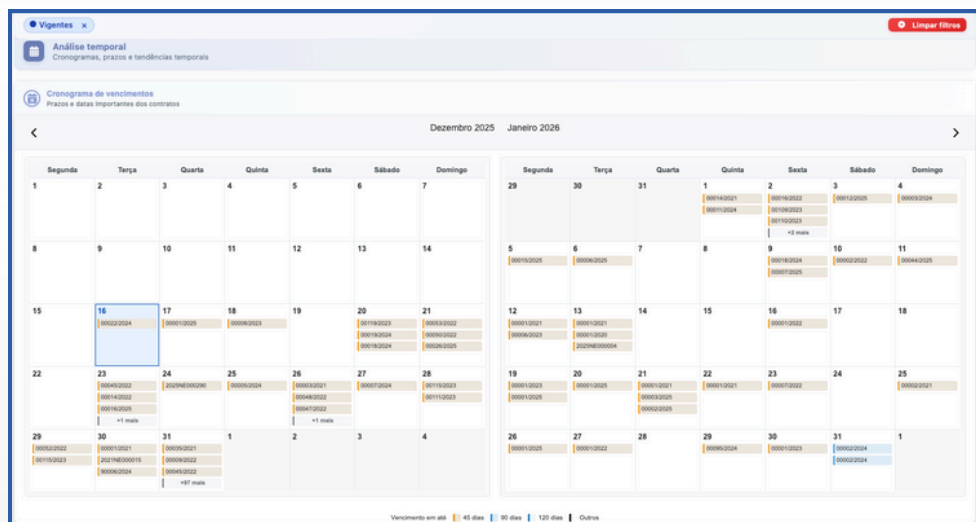

Na seção Métodos e Eficiência, os contratos são filtrados segundo o amparo legal, a distribuição da carga de trabalho e a responsabilidade designada.

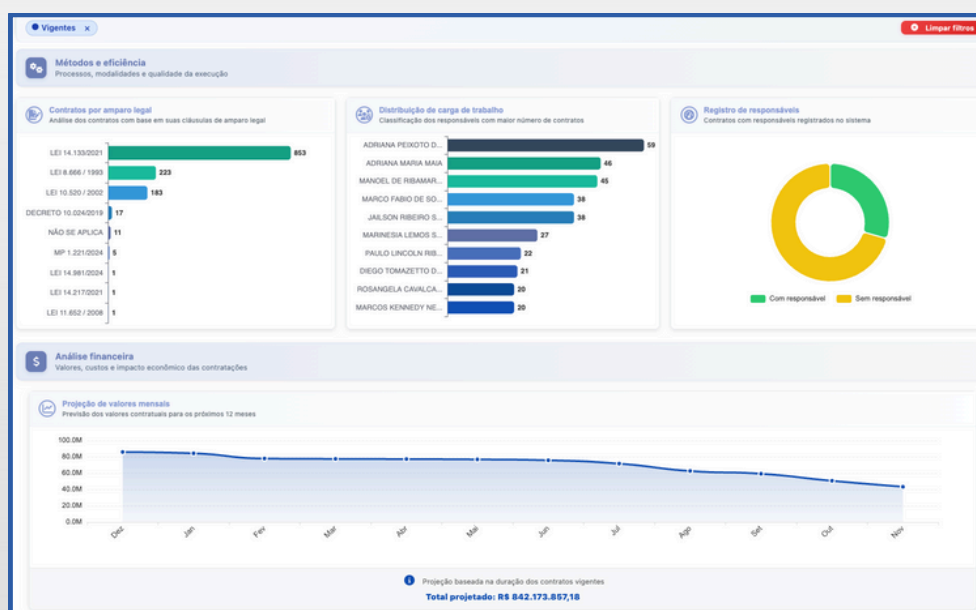

Na Análise Financeira, você pode consultar a projeção, para os próximos 12 meses, dos valores mensais dos contratos da Uasg selecionada.

Em **Achados e Riscos**, os contratos são exibidos considerando o valor inicial e o valor global.

No **Pontos de Atenção**, você pode acompanhar contratos e valores dos contratos para os quais ainda não foram lançados empenhos.

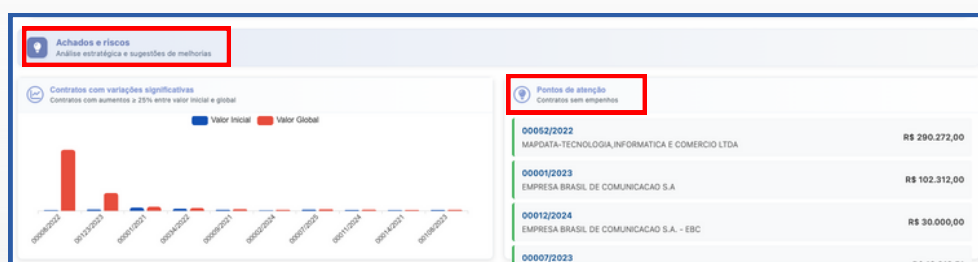

## ! LEMBRE-SE:

Caso tenha percebido alguma inconsistência nos dados, a correção deve ser feita no sistema de onde os dados são coletados, seja ele o **Contratos.gov** ou o **Tesouro Gerencial**. O Compras Executivo importa dados dos outros sistemas federais com uma janela de atualização de cerca de até 3 dias.

## ✓ PRONTO!

Você já navegou por todas as funcionalidades disponíveis no Compras Executivo para lhe apoiar em uma gestão integrada de suas contratações.

MINISTÉRIO DA  
GESTÃO E DA INOVAÇÃO  
EM SERVIÇOS PÚBLICOS

GOVERNO DO  
**BRASIL**  
DO LADO DO POVO BRASILEIRO