

BNDES PERIFÉRIAS

CLASSIFICAÇÃO: Documento controlado

RESTRIÇÃO DE ACESSO: Empresas do Sistema BNDES

UNIDADE GESTORA: DIR2

Março de 2024



- Apoio a favelas e periferias com crédito, recursos não reembolsáveis e estratégias inovadoras de *blended finance*, que combinam as duas fontes
- Processo construído em parceria com a Secretaria Nacional de Periferias (SNP) do Ministério das Cidades e com escuta de vários atores ao longo de 2023



BNDES Periferias

1 Polos de Desenvolvimento e Cultura

2 Trabalho e renda da Periferia

3 Novos Rumos

4 Conectividade em Favelas

5 Finanças híbridas

6 Cooperativas / Microcrédito



BNDES Periferias

1 Polos de Desenvolvimento e Cultura

2 Trabalho e renda da Periferia

3 Novos Rumos

BNDES: R\$ 50 milhões
Parceiros: R\$ 50 milhões

5 Finanças híbridas

6 Cooperativas / Microcrédito



Polos de Desenvolvimento e Cultura

Implantação de polos adaptáveis em territórios periféricos

Integração e oferta de múltiplos serviços e de cultura em espaços de geração de renda

As diferentes funcionalidades e usos serão customizados e definidos coletivamente pelas comunidades com base nas suas potencialidades e vocações

Estratégia de implantação

1º passo – Abertura do balcão



Trabalho e renda da Periferia

Apoio para empreendedores com foco em mulheres, jovens e população negra

Objetivo de melhorar negócios, ampliar mercados e acesso a financiamentos:

- Capacitação e mentoria para os empreendedores
- Aporte de recursos para capital semente

Estratégia de implantação

1º passo – Abertura do balcão



Diretrizes gerais

Território: favelas e comunidades periféricas - Programa Periferia Viva

Proponente: instituições sem fins lucrativos (individual ou em conjunto)

Valor mínimo dos projetos: R\$ 5 milhões

Participação do BNDES: 50% do valor total

Público final: moradores de favelas e comunidades periféricas de grandes centros urbanos



Principais critérios de seleção dos proponentes:

- Capacidade de execução do proponente + histórico de atuação no território
- Governança e engajamento das partes interessadas
- Diagnóstico das potencialidades do território
- Sustentabilidade do investimento (Polos)
- Regularidade Fundiária (Polos)

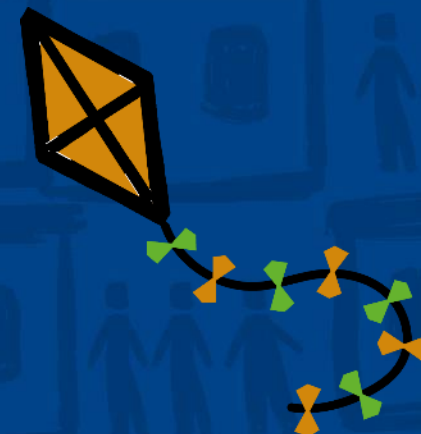

BNDES PERIFERIAS

CLASSIFICAÇÃO: Documento controlado

RESTRIÇÃO DE ACESSO: Empresas do Sistema BNDES

UNIDADE GESTORA: DIR2

Março de 2024