

# COP30 | BRASIL

30ª Conferência das Partes da Convenção-Quadro das Nações Unidas  
sobre a Mudança do Clima (UNFCCC)

10 a 21 de novembro de 2025 | Belém (PA) - Brasil

CASA CIVIL





## O DESAFIO DE ORGANIZAR UMA COP

## Histórico de Participantes por Categoria

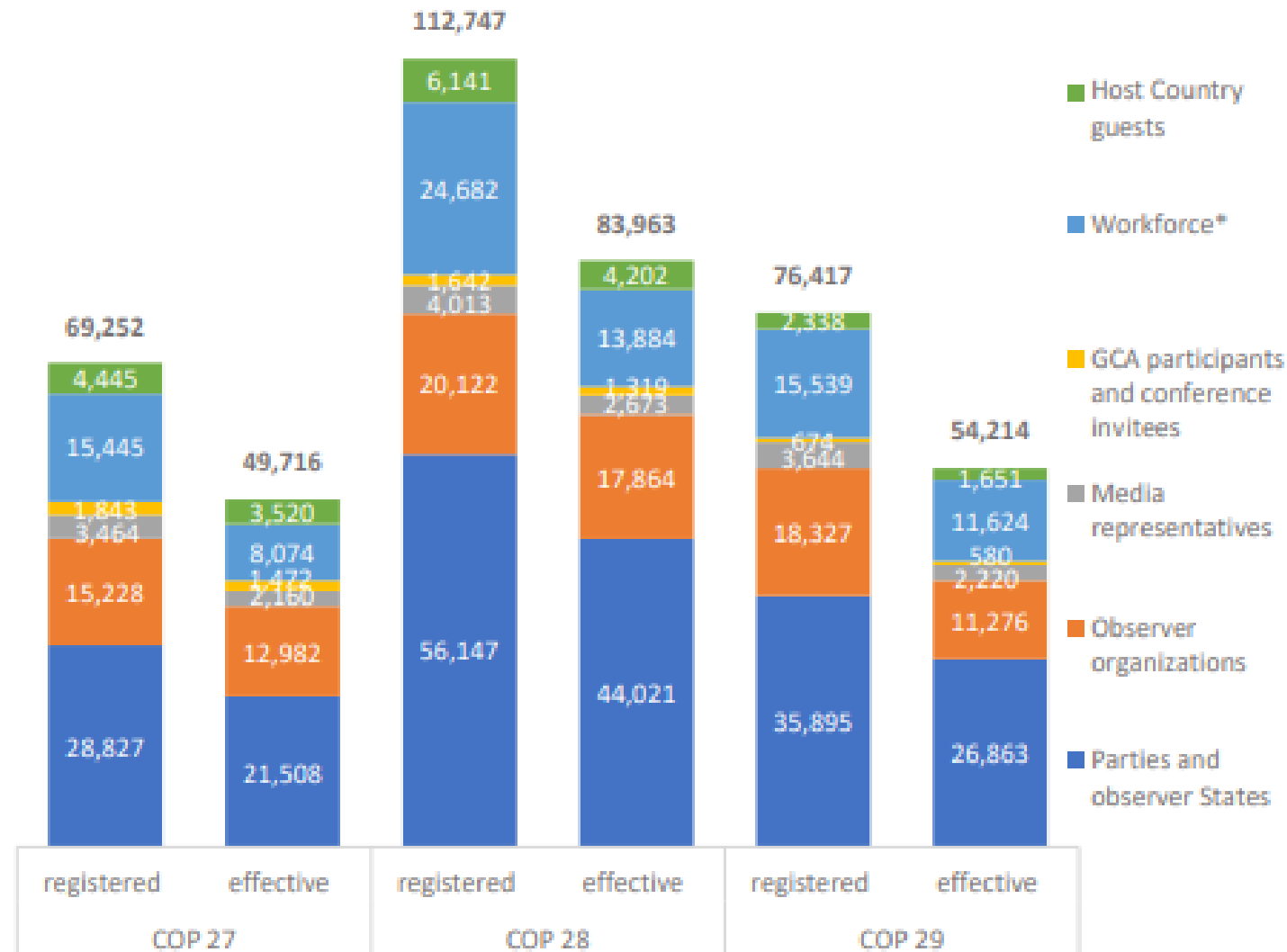

## Histórico do Total de Participantes por Semana e por Dia (no local do evento)

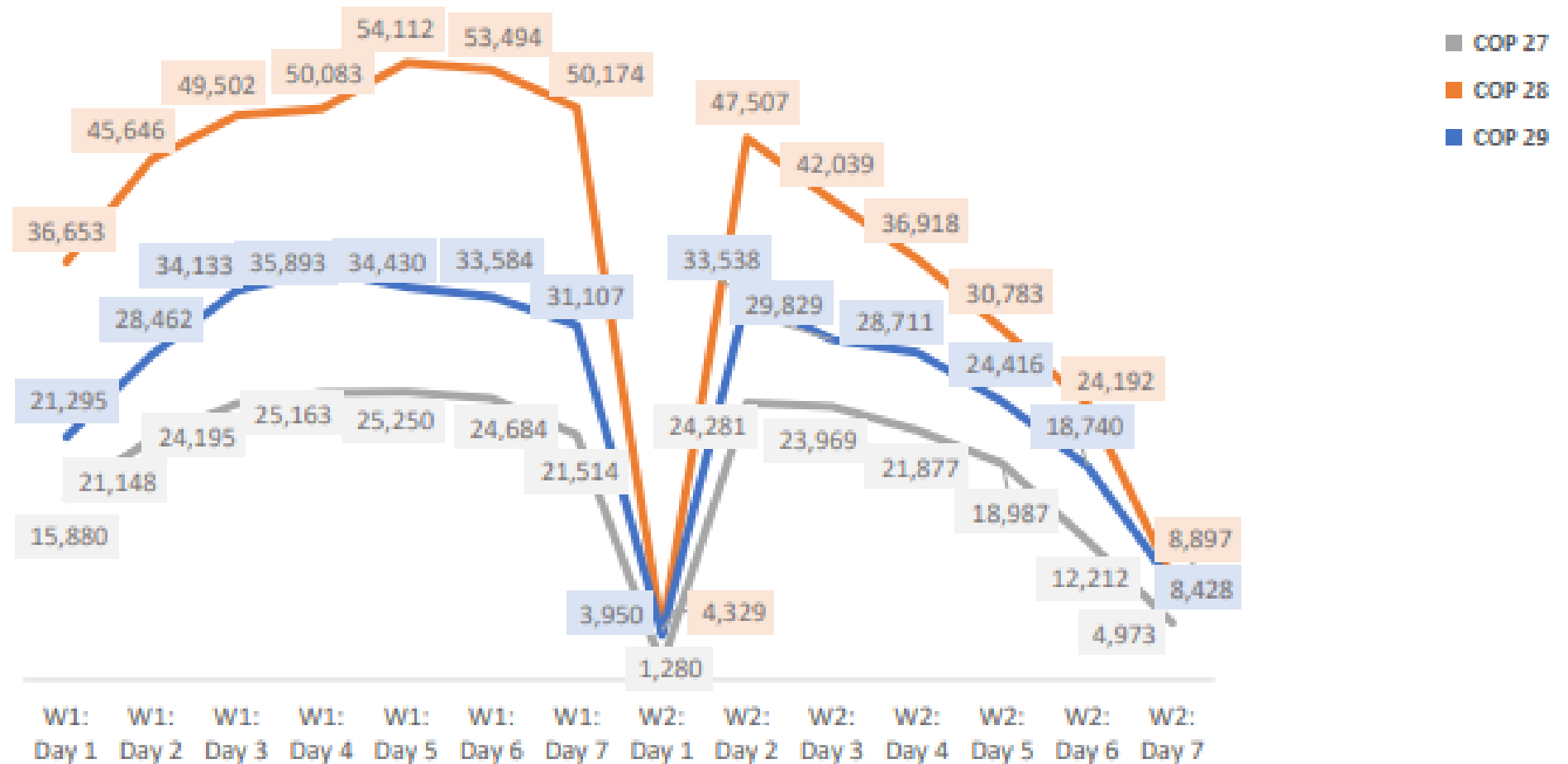



## Número de Líderes Mundiais (que Participaram da Cúpula de Líderes)

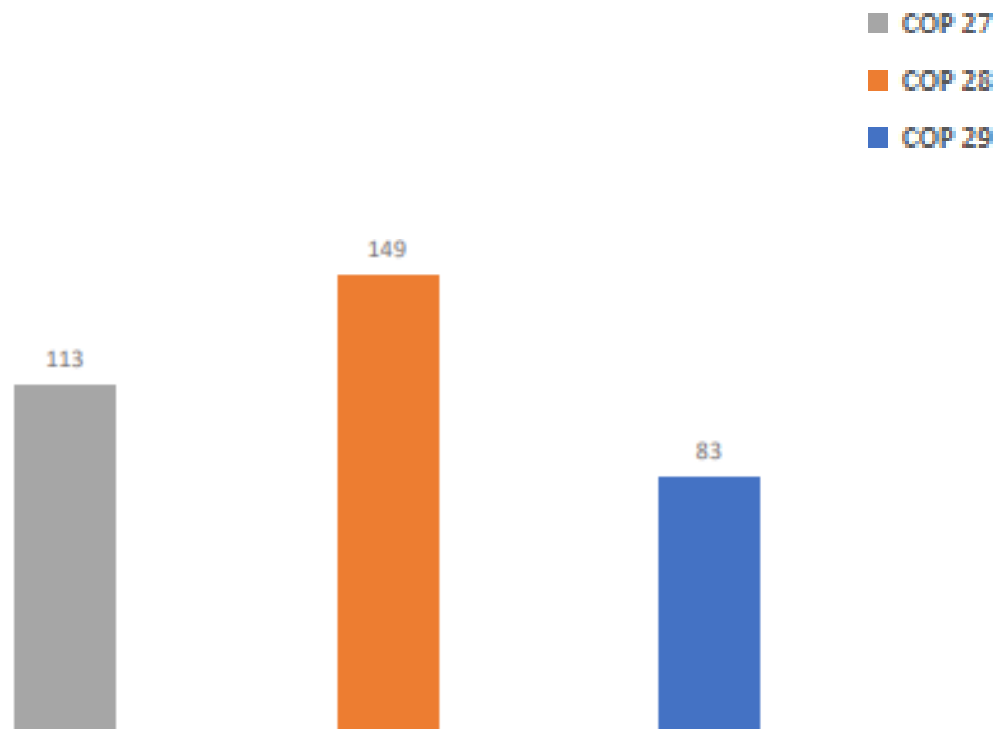

## Participação Virtual na COP29 (4.865 participantes)

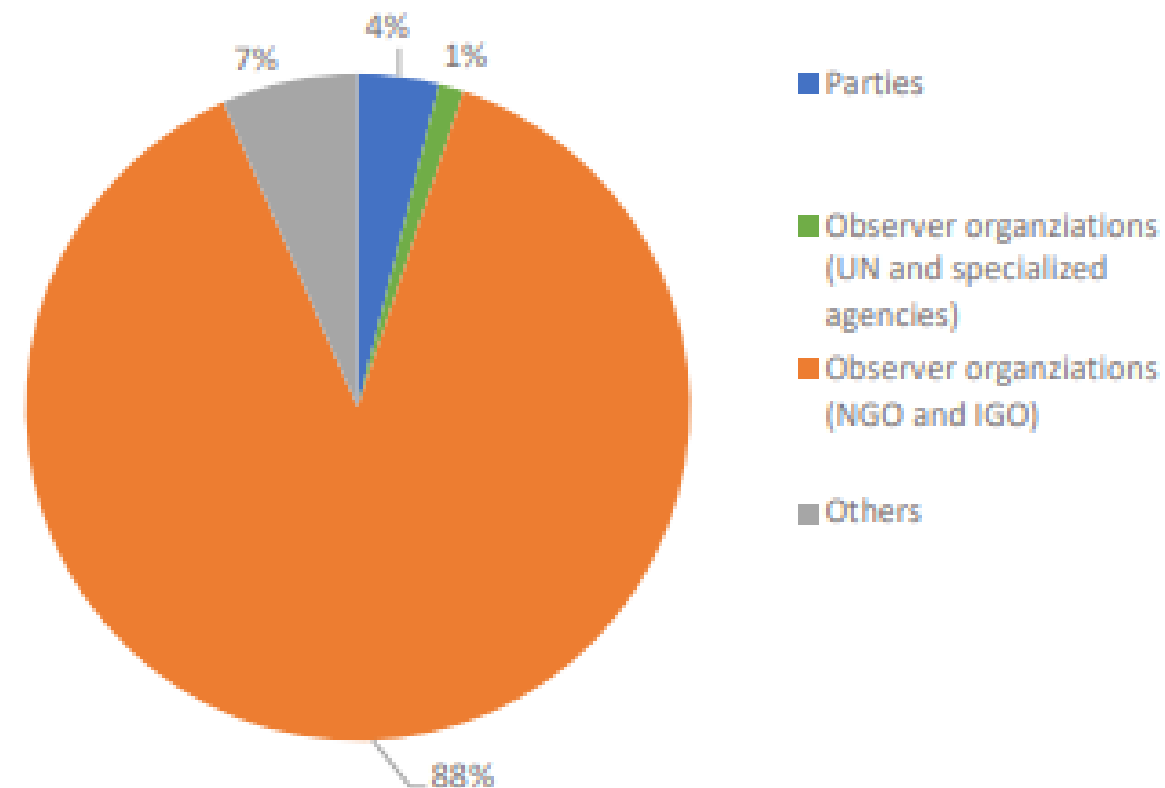

# COP EM NÚMEROS



## ESTATÍSTICAS SOBRE OS ESPAÇOS DO EVENTO

Descrição	COP27	COP28	COP29
Espaço total do local da conferência, incluindo espaço de circulação dentro do edifício (m <sup>2</sup> )	270.134m <sup>2</sup>	448.000m <sup>2</sup>	381.000m <sup>2</sup>
Número de salas de reunião, incluindo as duas plenárias	28	31	28
Número de salas de reunião disponíveis para partes interessadas não membros da UNFCCC	15	17	14

## ESPAÇOS DISPONÍVEIS PARA COMERCIALIZAÇÃO

Descrição	COP27	COP28	COP29
Net Área (m <sup>2</sup> )	33.025m <sup>2</sup>	39.540m <sup>2</sup>	23.959m <sup>2</sup>
Preço (m <sup>2</sup> ) em dólar	USD 500	USD 1.150 – USD 1.410	USD 600 – USD 700
Número de pavilhões	138	229	152
Número de escritórios	75	160	92

## Número de Funcionários das Nações Unidas em Serviços Operacionais

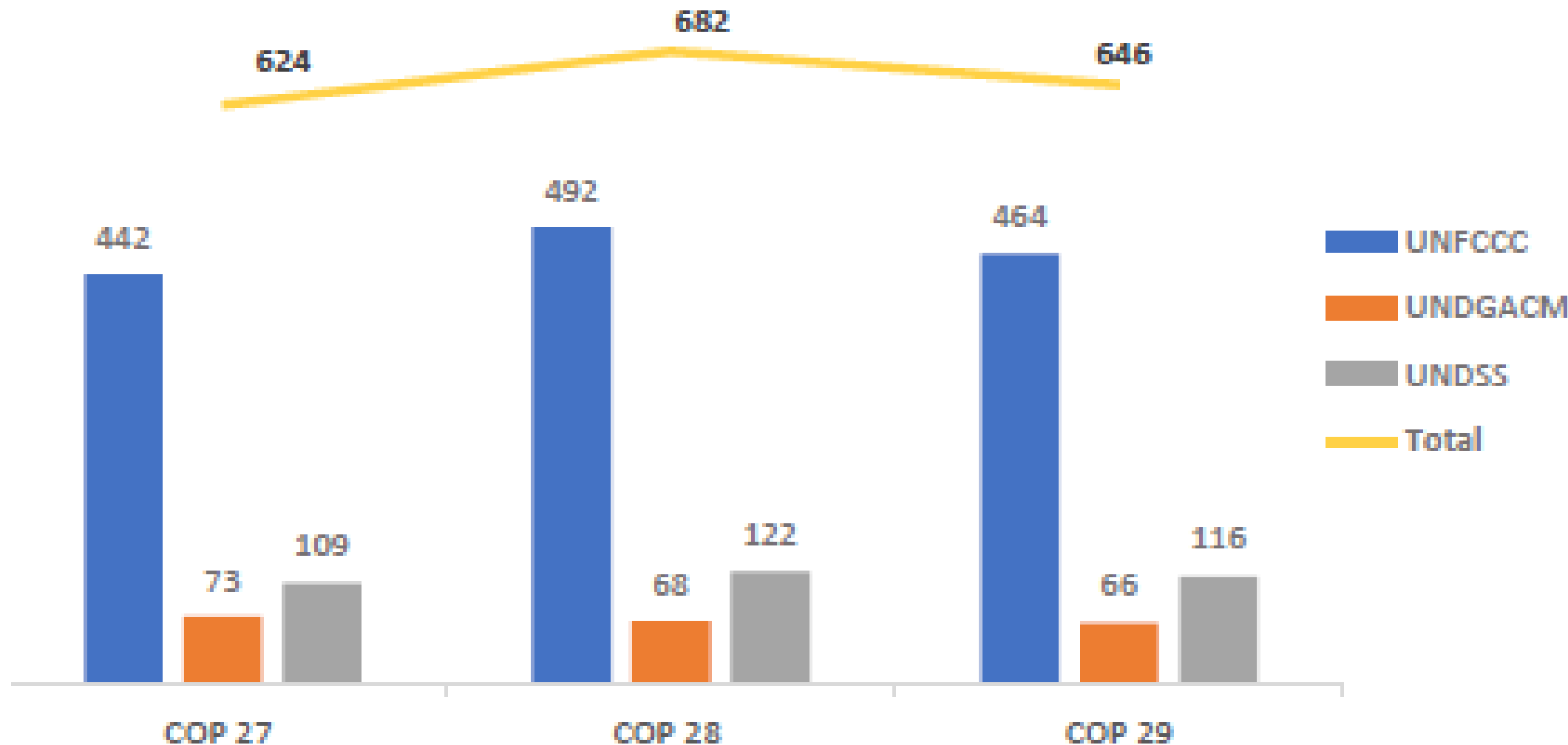

Fonte: UNFCCC



## Equipe de Apoio à UNFCCC (do País Anfitrião)

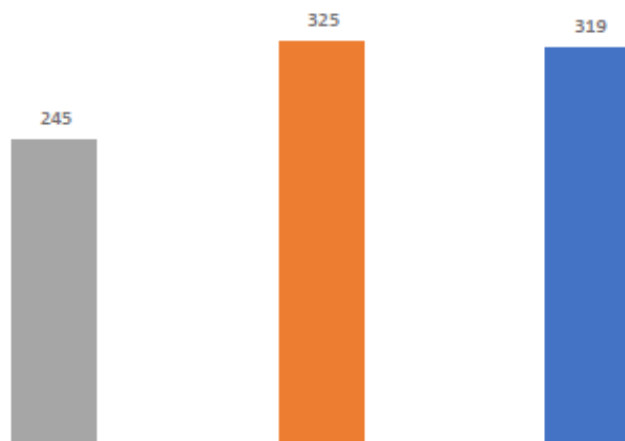

## Equipe de Apoio ao evento (do País Anfitrião)

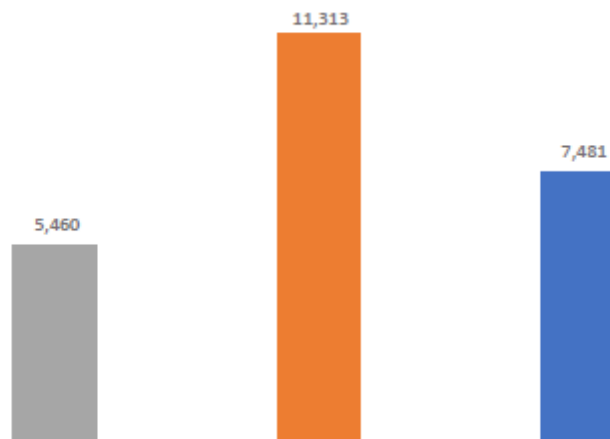

## Equipe de Voluntários do evento (do País Anfitrião)

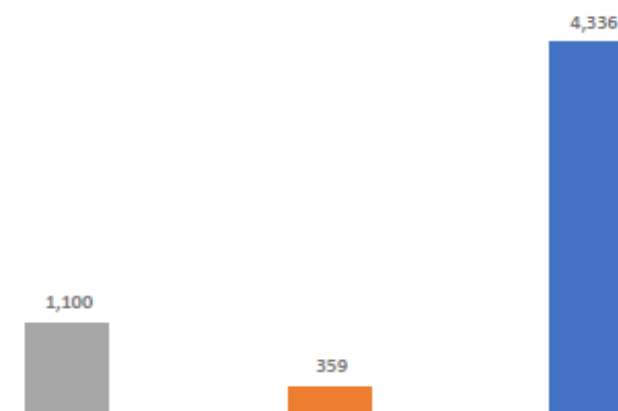

**ALÉM DA  
MAGNITUDE  
DO EVENTO,  
HÁ OUTROS  
DESAFIOS...**

☐ **GOVERNANÇA**

- ☐ Organismos multilaterais, governo federal, estadual e municipal, setor privado e sociedade civil

☐ **LOGÍSTICOS**

- ☐ Infraestrutura e serviços para o local do evento (**montagem e operação**)
- ☐ Infraestrutura e serviços para o conforto dos negociadores durante sua estadia na cidade sede (**hospedagem, segurança, saúde, aeroporto, mobilidade, zeladoria, turismo, alimentação, cultura etc.**)
- ☐ Treinamento de colaboradores (desafios de múltiplos idiomas/culturas)
- ☐ Práticas de sustentabilidade e acessibilidade

☐ **NEGOCIAIS**

- ☐ Alterações na geopolítica mundial

# PARTES ENVOLVIDAS

## Organizadores

Presidência da  
COP

Secretaria da  
COP

Estatais

Casa Civil

UNFCCC

Equipe de  
Apoio

MMA, MRE, outros  
ministérios

UNDSS

Equipe de  
Voluntários

Governo  
Estadual

Governo  
Municipal

Fornecedores

## Participantes

Chefes de  
Estado

Delegados

Empresariado

Sociedade civil

Imprensa

Não  
registrados



# ACORDO DO PAÍS SEDE



- ☐ **Artigo 1:** Data e local da Conferência
- ☐ **Artigo 2:** Presença na Conferência
- ☐ **Artigo 3:** Instalações, locais, equipamentos, utilidades e serviços
- ☐ **Artigo 4:** Neutralidade climática e sustentabilidade
- ☐ **Artigo 5:** Instalações médicas
- ☐ **Artigo 6:** Acomodação e transporte
- ☐ **Artigo 7:** Comunicações da conferência, sites e atividades de divulgação
- ☐ **Artigo 8:** Funcionário de contato e pessoal local e técnico
- ☐ **Artigo 9:** Proteção e segurança policial
- ☐ **Artigo 10:** Privilégios e imunidades
- ☐ **Artigo 11:** Acordos financeiros
- ☐ **Artigo 11 bis:** Pandemias e casos de força maior
- ☐ **Artigo 12:** Responsabilidade
- ☐ **Artigo 13:** Resolução de disputas
- ☐ **Artigo 14:** Anexos
- ☐ **Artigo 15:** Confidencialidade e proteção de dados
- ☐ **Artigo 16:** Disposições finais

- ☐ **Anexo I:** Instalações
- ☐ **Anexo II:** Serviços e operações de mídia
- ☐ **Anexo III:** Reuniões pré-sessões do secretariado
- ☐ **Anexo IV:** Infraestrutura e serviços de tecnologia de informação e comunicação
- ☐ **Anexo V:** Equipe de apoio do país anfitrião
- ☐ **Anexo VI:** Requisitos de remessas e agenciamento de carga
- ☐ **Anexo VII:** Transporte para as Nações Unidas
- ☐ **Anexo VIII:** Serviços de buffet
- ☐ **Anexo IX:** Serviços financeiros
- ☐ **Anexo X:** Nomes reconhecidos e especificações de design visual
- ☐ **Anexo XI:** Neutralidade climática e sustentabilidade da Conferência
- ☐ **Anexo XII:** Serviços de interpretação comercial
- ☐ **Anexo XIII:** Serviços de transporte comercial
- ☐ **Anexo XIV:** Inscrição
- ☐ **Anexo XV:** Mapa do local

No acordo, que será ratificado pelo Congresso Nacional, o país se compromete a arcar com os custos adicionais reais direta ou indiretamente envolvidos na realização da Conferência em Belém, Brasil, em vez de Bonn, Alemanha

# PLANEJAMENTO

SECOP

Reuniões semanais de  
*workstreams* entre as equipes da  
SECOP e da UNFCCC

UNFCCC

Mídia e  
comunicação  
digital

Gestão das  
instalações e  
serviços de  
conferência

Voluntariado

Venue

Coordenação  
Geral

Alimentação

Código de  
Conduta

Instrumentos  
legais

Pavilhões e  
escritórios

Registro e  
credenciamento

Logística e  
Alfândega

Sustentabilidade  
e acessibilidade

TIC

Transporte

Segurança,  
proteção e saúde

Cúpula dos  
Líderes

Zona verde

Força de  
trabalho

Hospedagem

Pré-sessões

Programação

Patrocínios e  
parcerias

*Broadcasting*

Tradução e  
Interpretação

Vistos

# ORGANOGRAMA

## SECRETARIA EXTRAORDINÁRIA PARA A COP30 (SECOP)

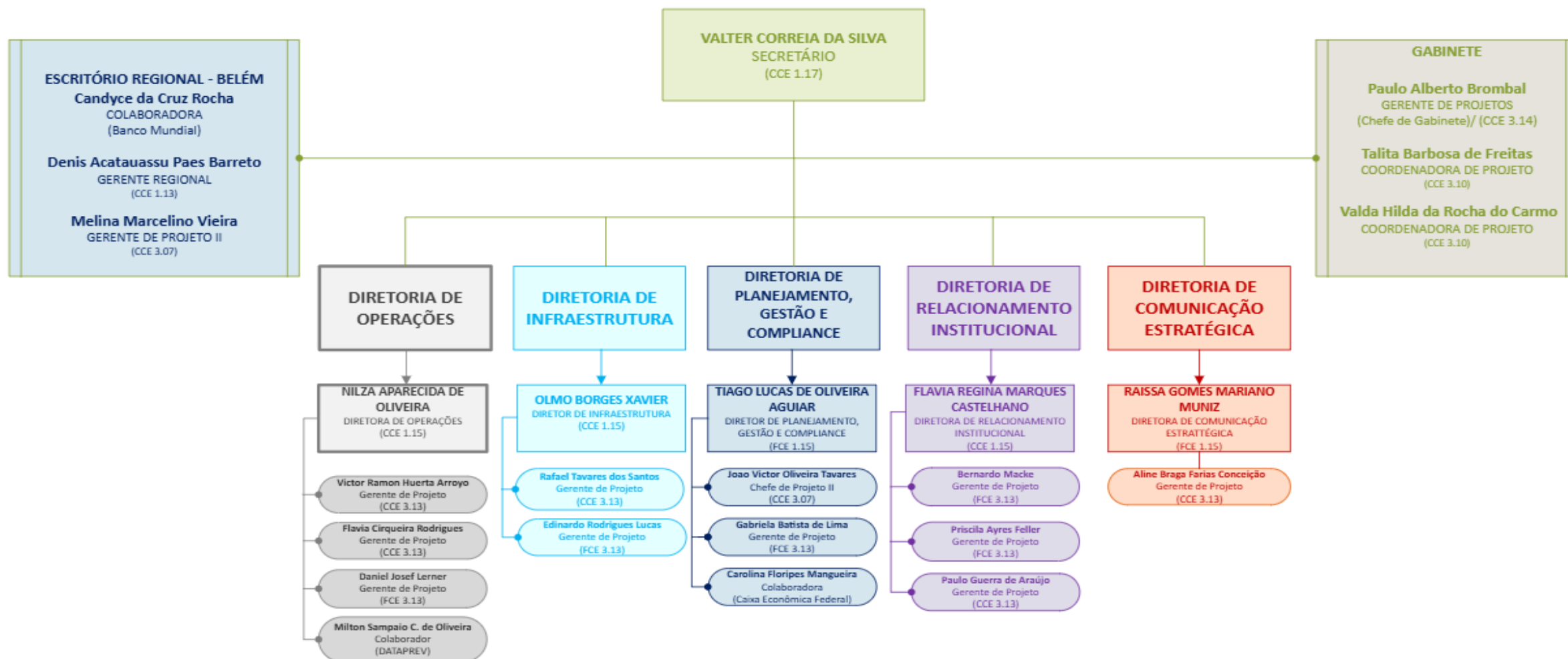



# ORGANOGRAMA

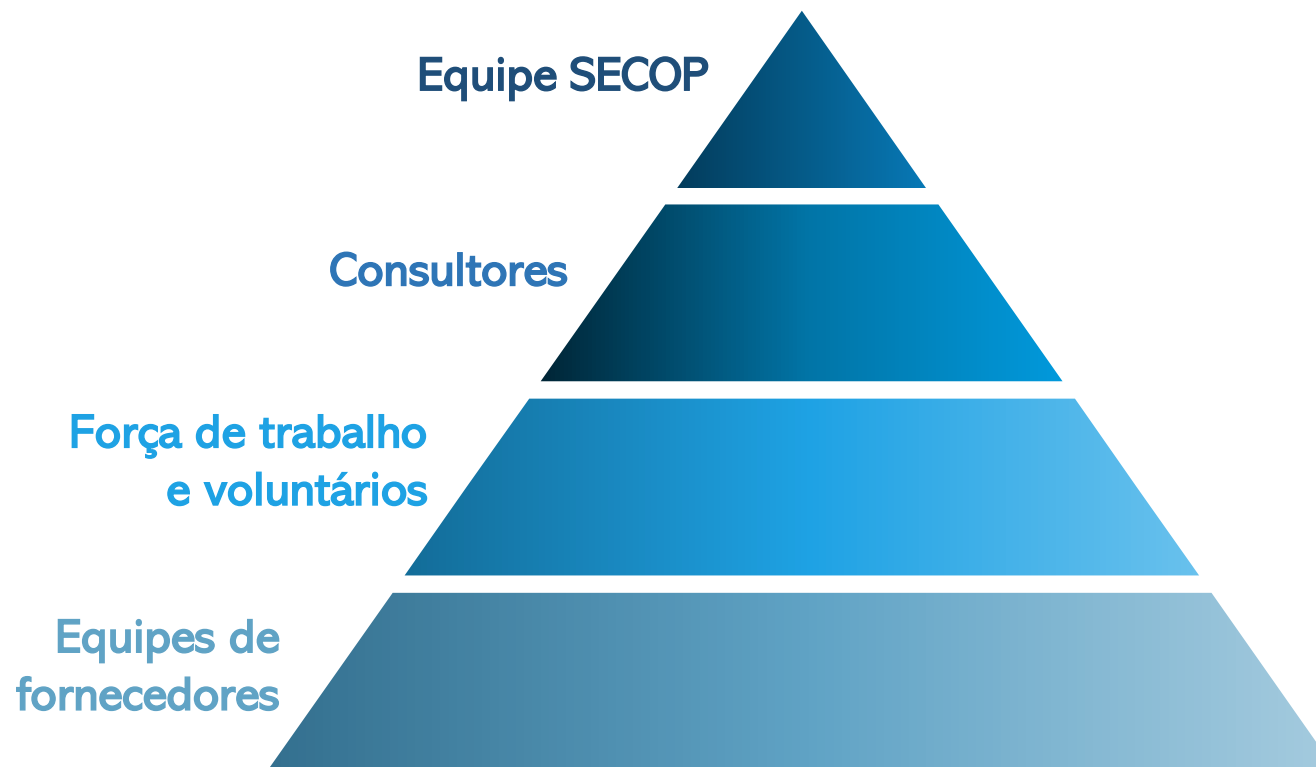

Não estão inclusos:



Colaboradores da UNFCCC



Colaboradores da Presidência da COP



United Nations  
Climate Change



COP29  
Baku  
Azerbaijan

UN Climate Change  
Conference

November 11-22, 2024

# ORÇAMENTO

## FONTES

OGU 2024\*  
(R\$ 88 milhões)

OGU 2025\*  
(R\$ 859 milhões\*\*)

PARCERIAS E  
PATROCÍNIOS

## USOS

1º Projeto de  
Cooperação (OEI)  
(R\$ 20,7 milhões)

Deslocamentos  
(R\$ 807 mil)

Assessoria

Deslocamentos

2º Projeto de  
Cooperação (OEI)

Empenhados e  
repassados:  
R\$ 20,7 mi

Empenhados:  
R\$ 807 mil

Empenhados:  
R\$ 3,6 mi

Empenhados:  
R\$ 500 mil

Empenhados:  
R\$ 66 milhões

Rubrica	Orçamento (R\$)
Consultores	R\$ 12,6 milhões
Pessoas Jurídicas	R\$ 5 milhões
Diárias e Passagens	R\$ 1,2 milhão
Diversos	R\$ 0,4 milhão
Custo de Administração (8%)	R\$ 1,5 milhão

Rubrica	Orçamento (R\$)
Blue e Green Zones	R\$ 451 milhões
Outros	R\$ 4,4 milhões
Custo de Administração (5%)	R\$ 23 milhões

\* Inclui apenas a ação orçamentária 21GZ

\*\*PLOA prevê R\$ 108 milhões para outras UOs



Para o planejamento e realização da COP30 e considerando o disposto no Decreto nº 11.941/2024, a SECOP celebrou **dois projetos de cooperação**

- ☐ **Por que celebrar um projeto de cooperação com um organismo internacional?**
  - ☐ a COP é um evento único para um país, mas, mesmo se comparável com anteriores já realizados no Brasil, é muito difícil mapear experiências e aprendizados
  - ☐ prescindibilidade da criação de estruturas e/ou inúmeros cargos comissionados temporários
  - ☐ restrito a áreas específicas da COP
  - ☐ mobilização de colaboradores especializados em curto espaço de tempo
  - ☐ celeridade em contratações, em especial aquelas críticas para o sucesso do evento, como a montagem e a operação da *Blue* e da *Green Zone*
  - ☐ experiência com eventos e delegações estrangeiras e ampla rede de relacionamento
  - ☐ a experiência da Rio+20

- ❑ Os dois projetos de cooperação foram celebrados com a OEI
  - ❑ **Por que a OEI foi o organismo internacional escolhido?**
    - ❑ experiência anterior na realização de eventos, em especial, o G20
    - ❑ taxa de administração praticada: no segundo projeto - que é o mais material - a taxa acordada foi de 5% sobre o valor executada
    - ❑ experiência ibero-americana
- ❑ As contratações de pessoas físicas e jurídicas acontecem a partir de procedimentos licitatórios (ver o caso da licitação da Blue Zone e da Green Zone)
- ❑ A SECOP se estruturou para acompanhar a utilização dos recursos, tem apoiado medidas de incremento da transparência e buscado continuamente apoio de órgãos de controle
- ❑ A SECOP também tem conduzido, com sua própria equipe, outras contratações complexas, como é o caso da que visa a disponibilizar serviços de hospedagem a partir da disponibilização de leitos em navios cruzeiros

## QUAL É O ESCOPO DO CONTRATO DE MONTAGEM E OPERAÇÃO DA *BLUE E GREEN ZONE*?

- ☐ Montagem dos Espaços (tendas, pisos e fechamentos)
- ☐ Audiovisual
- ☐ Iluminação
- ☐ Climatização
- ☐ Energização
- ☐ Cenografia
- ☐ Alimentação
- ☐ Logística (diárias, passagens, hospedagens, transporte)
- ☐ Comunicação
- ☐ Serviços especializados (diversos profissionais)

## QUAIS AS PRINCIPAIS REGRAS DA LICITAÇÃO CONDUZIDA PELA OEI?

- ☐ Técnica (70%) e Preços (30%)
- ☐ Dois lotes: *Blue Zone* e *Green Zone*
- ☐ Uma mesma empresa não poderia ser adjudica nos dois lotes
- ☐ As empresas que ganharem, além da montagem e operação, poderão comercializar espaços, seguindo regras previamente definidas pelo governo





Brasil no Mundo  
*Brazil in the world*



Estado do Pará no Brasil  
*Estate of Pará in Brazil*



Belém no Estado do Pará  
*Belém no Estado do Pará*



Parque da Cidade em Belém  
*Park City at Belém*

COP30  
**BRASIL**  
**AMAZÔNIA**  
BELÉM 2025

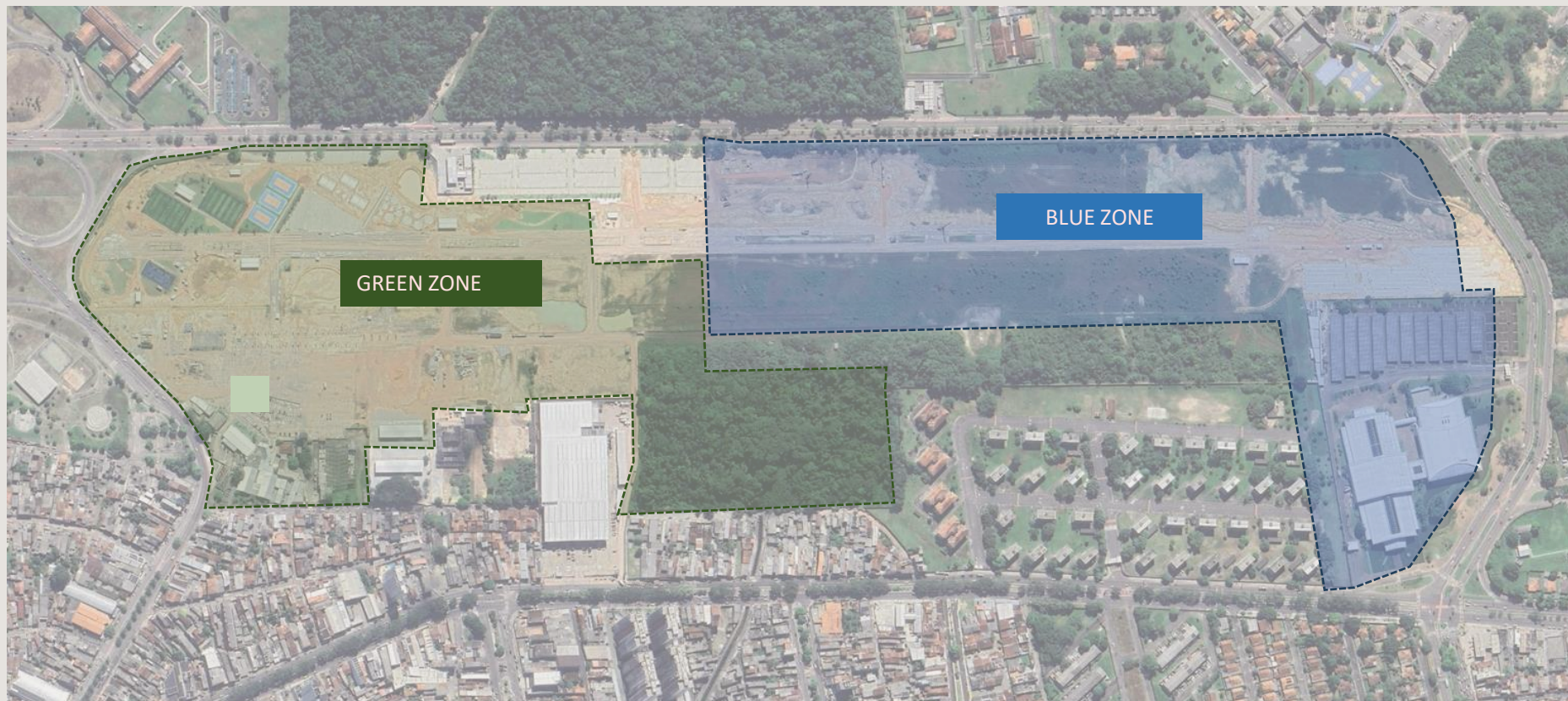

City Park,  
Venue of COP

*Parque da cidade,  
local da COP30*



# City Park, Venue of COP

*Parque da cidade, local da COP30*

GREEN ZONE

BLUE ZONE







## MACRO ZONEAMENTO - ZONA AZUL

### MACRO ZONING - BLUE ZONE

**ZONE A** ZONA A

Entrada principal e segurança  
*Main Entrance and Security*

**ZONE B** ZONA B

Pavilhões e escritórios das delegações  
*Pavilions and Delegation Offices*

**ZONE C** ZONA C

Eventos Especiais e paralelos  
*Special and Parallel Events*

**ZONE D** ZONA D

Salas de negociação  
*Negotiation Rooms*

**ZONE E** ZONA E

Mídia, TIC e escritórios UNFCCC  
*Media, ICT, and UNFCCC Offices*

**ZONE F** ZONA F

VVIP, Plenários e Centro Gastronômico  
*VVIP, Plenaries, and Gastronomic Center*

aprox. 240 mil m<sup>2</sup>

ÁREA DO PERÍMETRO DA BLUE ZONE  
*AREA PERÍMETRO DA BLUE ZONE*

aprox. 160 mil m<sup>2</sup>

ÁREA TOTAL DA BLUE ZONE  
*TOTAL AREA BLUE ZONE*





MACRO ZONEAMENTO  
ZONA VERDE  
MACRO ZONING  
GREEN ZONE

ENTRADA *MAIN ENTRANCE*

PAVILHÕES *PAVILIONS*

APRESENTAÇÕES CULTURAIS  
*CULTURAL PERFORMANCES*

ALIMENTAÇÃO, ESCRITÓRIOS,  
SALAS DE REUNIÃO E EXPOSIÇÃO  
*CATERING, OFFICES, MEETING ROOMS AND EXHIBITION*

ACESSO ZONA AZUL  
*BLUE ZONE ACCESS*



# ACESSO E CREDENCIAMENTO

COP30  
BRASIL  
AMAZÔNIA  
BELÉM 2025

GOVERNO FEDERAL  
BRASIL  
UNIÃO E RECONSTRUÇÃO





# PAVILHÕES

COP30  
BRASIL  
AMAZÔNIA  
BELÉM 2025

GOVERNO FEDERAL  
**BRASIL**  
UNIÃO E RECONSTRUÇÃO

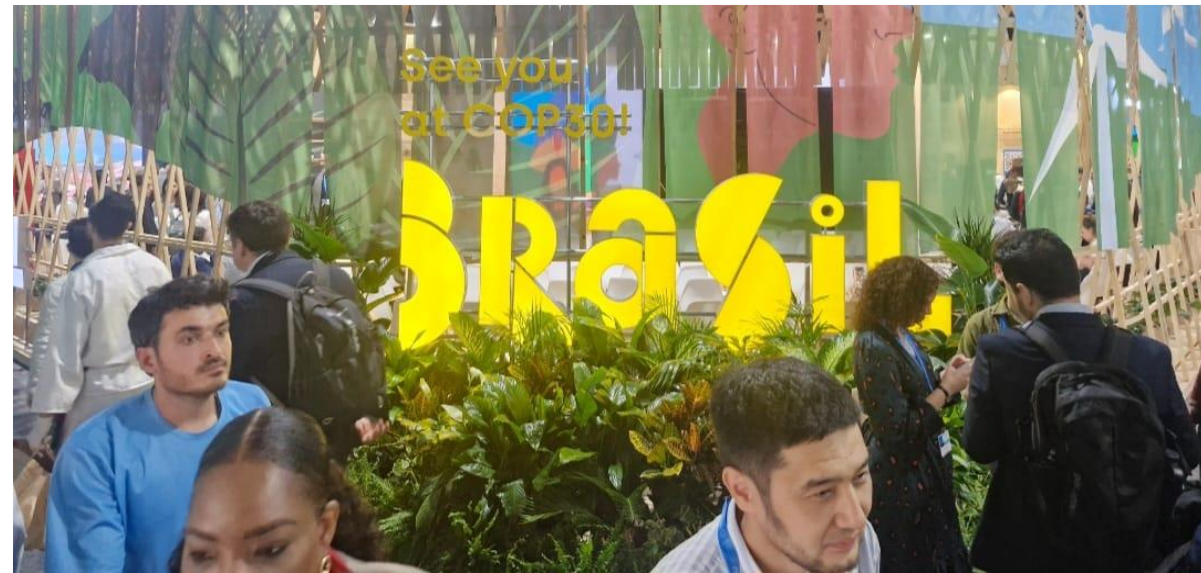



# SALA DE REUNIÃO E ESCRITÓRIO

COP30  
BRASIL  
AMAZÔNIA  
BELÉM 2025

GOVERNO FEDERAL  
**BRASIL**  
UNIÃO E RECONSTRUÇÃO

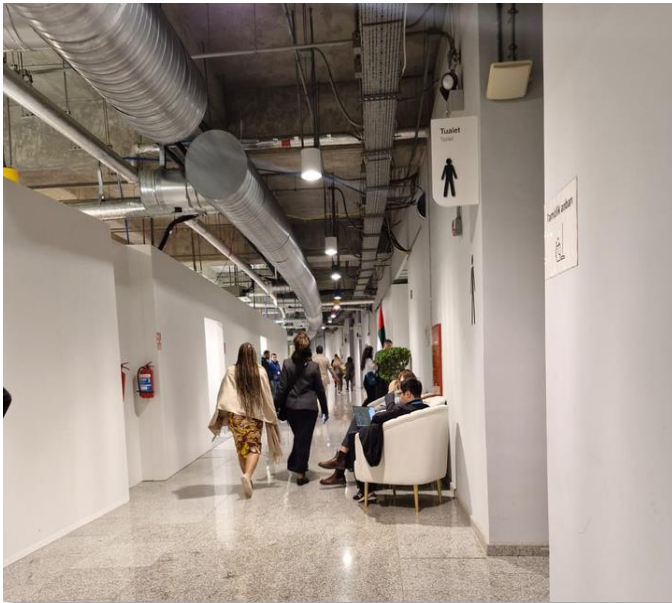



# MEETING ROOM

COP30  
**BRASIL**  
AMAZÔNIA  
BELÉM 2025

GOVERNO FEDERAL  
**BRASIL**  
UNIÃO E RECONSTRUÇÃO





# MEDIA CENTER

COP30  
BRASIL  
AMAZÔNIA  
BELÉM 2025

GOVERNO FEDERAL  
BRASIL  
UNIÃO E RECONSTRUÇÃO

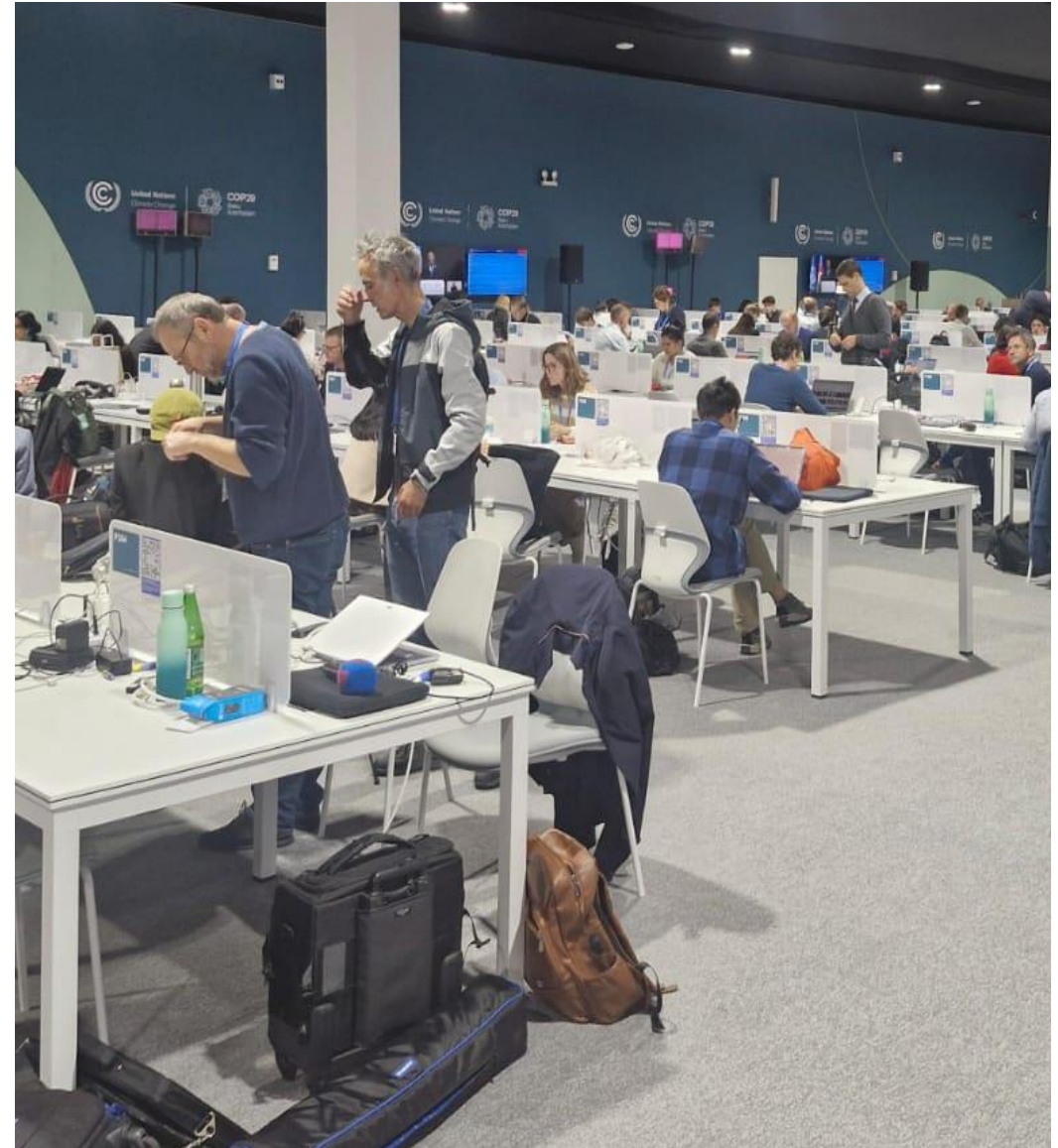



# PLENÁRIAS

COP30  
BRASIL  
AMAZÔNIA  
BELÉM 2025

GOVERNO FEDERAL  
**BRASIL**  
UNIÃO E RECONSTRUÇÃO

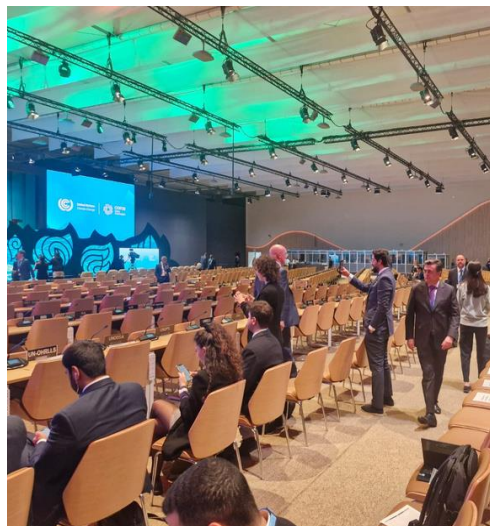
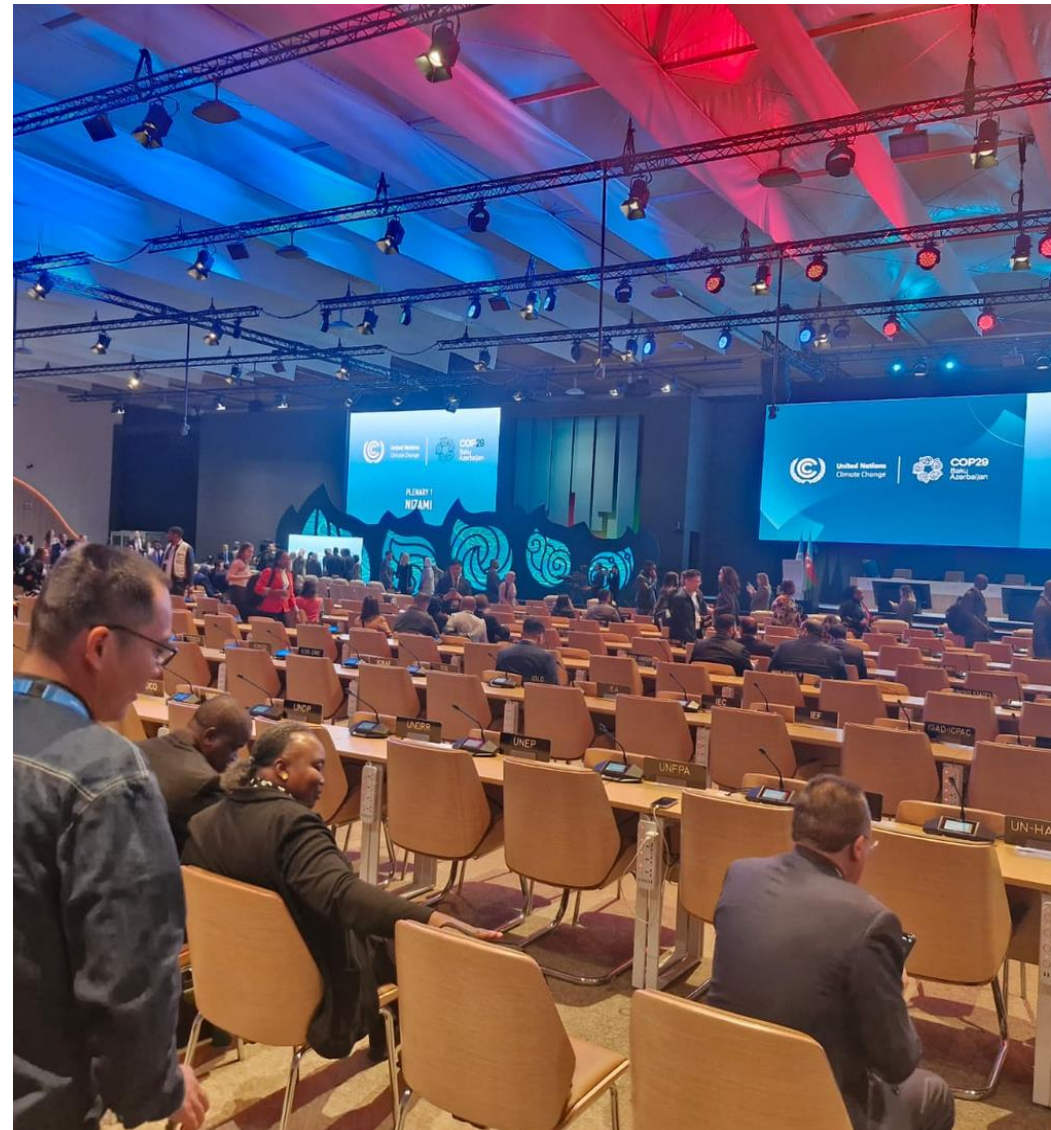



VIP

COP30  
BRASIL  
AMAZÔNIA  
BELÉM 2025

GOVERNO FEDERAL  
BRASIL  
UNIÃO E RECONSTRUÇÃO

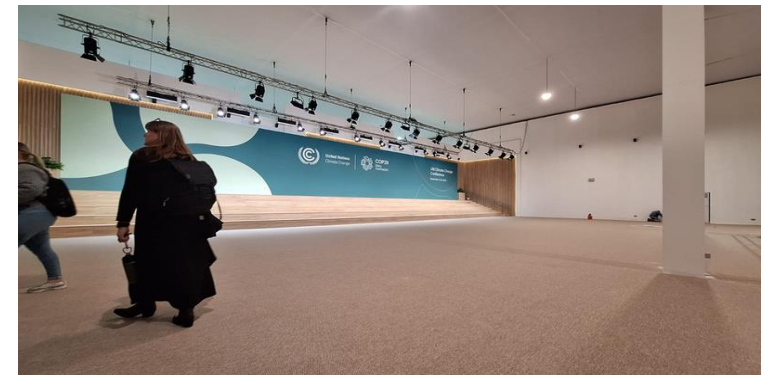



# CENTRO GASTRONÔMICO

COP30  
BRASIL  
AMAZÔNIA  
BELÉM 2025

GOVERNO FEDERAL  
BRASIL  
UNIÃO E RECONSTRUÇÃO

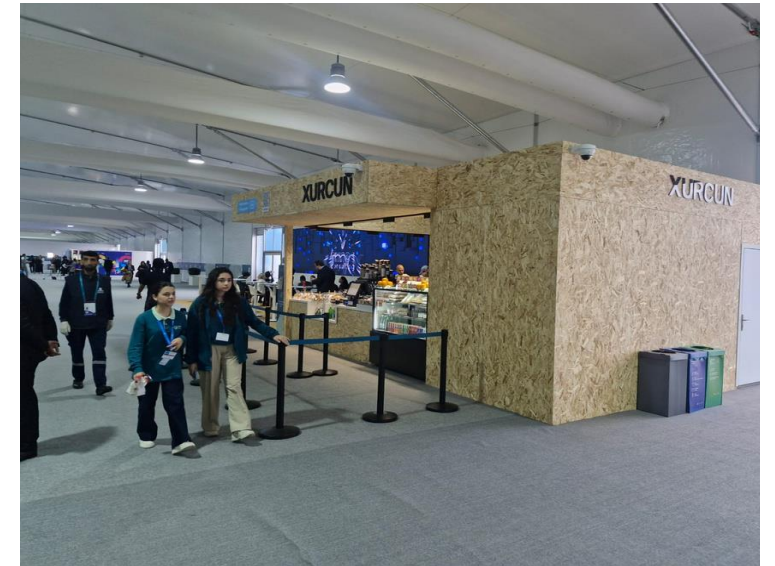



# EVENTOS ESPECIAIS

COP30  
BRASIL  
AMAZÔNIA  
BELÉM 2025

GOVERNO FEDERAL  
BRASIL  
UNIÃO E RECONSTRUÇÃO

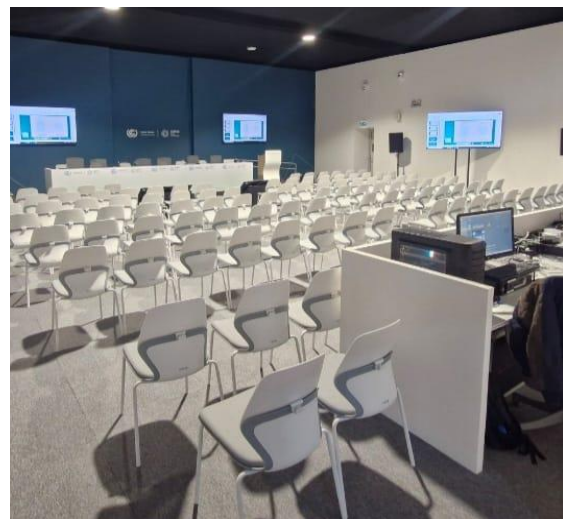
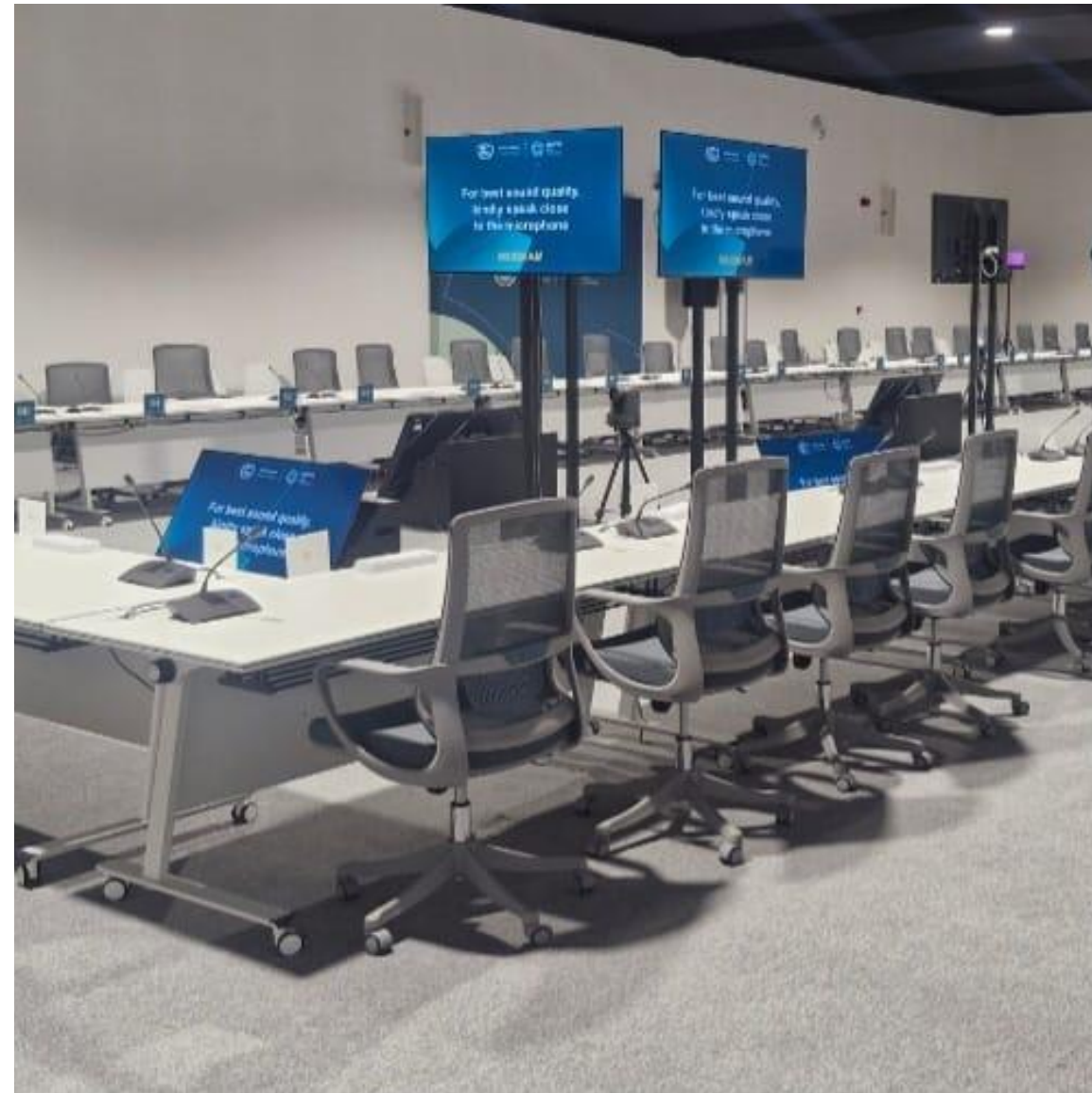

# LEGADO PARA A CIDADE-SEDE



## INVESTIMENTOS COP30

FONTE	GOVERNO	PREFEITURA	CDP	LINHAS DE CRÉDITO	TOTAL Contratados (em milhões R\$)
ITAIPU	761	342	208	—	1.311
BNDES	1.600	—	—	—	1.600
OGU	64	—	—	—	64
FUNGETUR	—	—	—	322	322
GOVERNO DO ESTADO	1.548	—	—	—	1.548
PREFEITURA DE BELÉM	—	401	—	—	401
TOTAL	3.973	743	208	322	5.246

# LEGADO PARA A CIDADE-SEDE

## OBRAS - ITAIPU

### GOVERNO DO ESTADO

Objetos de Convênio	Situação	Valores Contratados com ITAIPU (em milhões R\$)	
Hotel Vila Líderes	Em execução – 13%	✓	218
Parque Linear Doca	Em execução – 63%	✓	366
Pavimentação Asfáltica	Em execução – 23%	✓	149
Inteligência Viária (CFTV + Sistema Semafórico + Faixas Inteligentes + Totens de Informação )	Obra não iniciada.	–	28
TOTAL			761

# LEGADO PARA A CIDADE-SEDE

## OBRAS - ITAIPU

### PREFEITURA DE BELÉM

Objetos de Convênio	Situação		Valores Contratados com ITAIPU (em milhões R\$)
Parque Linear São Joaquim	Em execução - 11%	—	150
Ver-o-Peso	Em execução - 65%	✓	60
Mercado de São Brás	Em execução - 98%	✓	90
Gestão de Resíduos Sólidos e Bioeconomia	Em execução - 20%	✓	42
TOTAL			342

### CDP

Objetos de Convênio	Situação		Valores Contratados (em milhões R\$)
Porto de Outeiro	Obra não iniciada.	—	208
TOTAL			208

# LEGADO PARA A CIDADE-SEDE

## OBRAS - BNDES

### GOVERNO DO ESTADO

Objetos de Convênio	Situação	Valores Contratados com BNDES (em milhões R\$)
Duplicação da Rua da Marinha - Manguirão	Em execução – 29%	✓ 253
Hangar	Em execução – 35%	✓ 50
Terminal Hidroviário de Belém	Em execução – 2%*	– 55
Parque Linear Tamandaré	Em execução – 60%	✓ 192
Obras de macrodrenagem e urbanização - Tucunduba e Murutucu	Em execução – 49%	✓ 740
Urbanização e Drenagem do Manguirão	Em execução – 59%	✓ 126
Requalificação urbana da Feira do Galo (Feira Barreiro)	Obra não iniciada.	– 184
TOTAL		1.600

# LEGADO PARA A CIDADE-SEDE



## OBRAS - OGU

### GOVERNO DO ESTADO

Objetos de Convênio	Situação	Valores Contratados (em milhões R\$)
Saneamento Ver-o-Peso	Em execução – 18%	12
TOTAL		12

### FORÇAS ARMADAS

Objetos de Convênio	Situação	Valores Contratados (em milhões R\$)
Adequação Aeródromo – Aeronáutica	Em execução	26
Reforma do Hotel de transito de Tripulantes (HTT) – BABE – Aeronáutica	Em execução	1,9
Reforma Hotel de transito de Oficiais e Graduados (HTO e HTG) – GAPD – Aeronáutica	Em execução	2,2
Blocos 03,04,05 e 06 do conjunto 14 bis – Aeronáutica	Em execução	2,6
Barracas Climatizadas – Aeronáutica	Em processo licitatório	13,3
Reforma do Centro de Instrução Almirante Braz Aguiar (CIABA) - Marinha	Em execução	5
Insumos		1,1
TOTAL		52,1



# LEGADO PARA A CIDADE-SEDE



## FUNGETUR

Objetos	Valores Contratados com FUNGETUR (em milhões R\$)
BANPARÁ – Banco do Estado do Pará	200
BASA – Banco Da Amazônia	50
Cresol - Cooperativa de Crédito	50
Caixa Econômica Federal	22
<b>TOTAL</b>	<b>322</b>

Empenhados exclusivamente para a COP30



# COP30 | BRASIL

30ª Conferência das Nações Unidas sobre as Mudanças Climáticas  
10 a 21 de novembro de 2025 | Belém (PA) - Brasil

CASA CIVIL

