CLAI2026

XXX CONGRESSO LATINO-AMERICANO DE AUDITORIA INTERNA

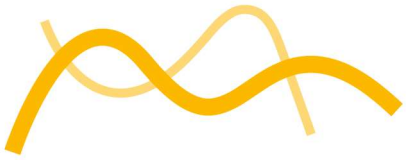

Centro de Convenções & Hotéis Windsor – Barra da Tijuca

Inscreva-se

Conheça o XXX CLAI 2026







area.

O congresso será realizado de **29 de novembro a 1º de dezembro de 2026**, no **Centro de Convenções & Hotéis Windsor - Ala Oceanico**, na Barra da Tijuca, Rio de Janeiro - RJ - Brasil, e terá como tema central: **"Auditoria Interna: Conectando a América Latina com as Melhores Práticas Globais"**

Ao longo de três dias de programação, o CLAI 2026 reunirá líderes, executivos e profissionais de auditoria interna de diversos países da América Latina e de outras regiões, oferecendo:

- Debates sobre tendências globais, riscos emergentes e inovação em auditoria interna;
- Painéis com cases práticos e experiências de organizações de referência;
- Oportunidades de networking e relacionamento com pares, especialistas e tomadores de decisão;
- Conteúdos voltados ao desenvolvimento de competências técnicas e comportamentais essenciais ao futuro da profissão.

Os idiomas oficiais do congresso serão **português e espanhol**, com **tradução simultânea** disponível em plenárias e palestras simultâneas.

3
DIAS DE CONGRESSO

1200
CONGRESSISTAS ESPERADOS

Sobre o IIA Brasil

Instituto dos Auditores Internos do Brasil

Fundado em 20 de novembro de 1960, o IIA Brasil é uma associação profissional de fins não econômicos, que abrange as áreas pública e privada na prestação de serviços de formação, capacitação e certificação profissional para seus associados.

Sediado em São Paulo (SP), o IIA Brasil está entre os dez maiores institutos de Auditoria Interna em atuação no mundo dentre os afiliados do The IIA (The Institute of Internal Auditors).

Visitar IIA

É uma organização profissional, autônoma, independente e sem fins lucrativos, cuja missão é representar, na condição de Organização Regional, os Institutos de Auditoria Interna latino-americanos membros do The Institute of Internal Auditors (The IIA), além de promover a profissionalização dos auditores internos na América Latina. De forma participativa e homogênea, a entidade atua para consolidar uma profissão que cumpra plenamente suas responsabilidades perante a sociedade.

Visitar FLAI

Programação

XXX Congresso Latino-Americano de Auditoria Interna

Ver programa completo

Dia 3

1 de dezembro de 2026

Dia 1 - 29 de novembro de 2026

14:00 - 20:00	Credenciamento	Área de Exposições
18:00 - 20:00	Coquetel de Abertura	Área de Exposições

Quatro Trilhas. Uma Experiência Personalizada.

O CLAI 2026 foi desenvolvido para ir ao encontro de onde você está — e impulsioná-lo para onde você quer chegar. Com uma programação completa que abrange inovação, liderança, proteção e geração de valor, os participantes podem explorar quatro trilhas distintas e construir uma experiência alinhada aos seus objetivos, desafios e interesses.



TRANSFORMAR

Tópicos em Destaque:

- Inteligência Artificial & Automação
- Análise de Dados & Auditoria Contínua
- Ciber-resiliência
- Estratégia Digital
- Auditoria do Futuro



INSPIRAR

LIDERAR COM PROPÓSITO. TRANSFORMAR CULTURAS.

Fortaleça seu impacto como líder desenvolvendo as competências necessárias para inspirar equipes, influenciar stakeholders e construir culturas organizacionais mais éticas, diversas e resilientes.

Tópicos em Destaque:

- Liderança & Influência Estratégica
- Ética e Cultura Organizacional
- Diversidade, Equidade & Inclusão
- Soft Skills para Auditores
- Comunicação com o Conselho e Alta Direção



PROTEGER

Tópicos em Destaque:

- Governança Corporativa
- Gestão de Riscos & Compliance
- Prevenção a Fraudes & Corrupção
- ESG & Asseguração de Sustentabilidade
- Regulação & Padrões Globais



GERAR VALOR

DA TEORIA À PRÁTICA. DO INSIGHT AO IMPACTO.

Mergulhe em cases reais, pesquisas aplicadas e metodologias comprovadas que mostram como a auditoria interna entrega valor concreto para as organizações — com soluções prontas para implementar.

Tópicos em Destaque:

- Cases de Alto Impacto
- Pesquisas & Benchmarking
- Metodologias Aplicadas
- Auditoria Baseada em Riscos na Prática
- Inovação no Dia a Dia da Auditoria



Alba Lema Dapena

CEO da SMC Compliance e Presidente Internacional da World Compliance Association

Ver perfil



Alejandro Rembado, CGEIT, CRISC, CDPSE, CRMA, ICCP

Vice-Presidente do Instituto de Auditores Internos da Argentina



Angélica Marques de Oliveira

Head de Auditoria Interna

Ver perfil



Anyel Rodríguez Rojas

Presidente do Comitê Latino-Americano de Auditoria Interna da FELABAN

Ver perfil

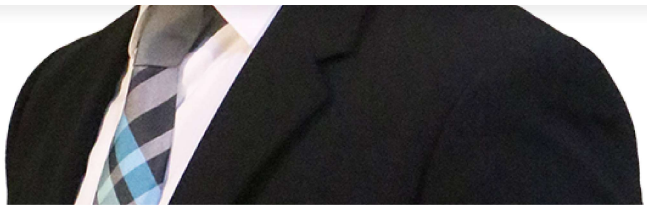

Arnulfo Espinosa Dominguez

Presidente da ISACA Monterrey / Membro do Hall da Fama da ISACA Internacional

Ver perfil



Bruna Titoneli

Membro do Conselho de Administração do IIA Brasil

Ver perfil



Car-Emyr Suescum Coelho

Professor UNIMET / Diretor Executivo CEGA / Especialista Financeiro

Ver perfil



Carlos Renato Araujo Braga

Diretor de Avaliação de Segurança da Informação do TCU (Tribunal de Contas da União)

Ver perfil



Clarissa Schüler Pereira da Silva, CRMA

Membro do Conselho de Administração do IIA Brasil

Ver perfil



Claudio Duran Hilario

CEO da ECYM Advisory Services

Ver perfil



Cristina Peres

Diretora de Auditoria Interna da Caixa Econômica Federal

Ver perfil



Daniela Cristina dos Santos Moreno

Membro do Conselho de Administração do IIA Brasil

Ver perfil



Daniele Cristiane Radulski Reginatto

Auditora Interna

Ver perfil



David Jenifon de Paiva Ribeiro

Coordenador de Auditoria Interna e Riscos

Ver perfil



Diocésio Sant Anna da Silva

Coordenador de auditoria no Superior Tribunal de Justiça

Ver perfil



Duílio Novaes Alves

Diretor de Riscos, Controles e Compliance

Ver perfil



Eduardo da Silva Flores

Professor Doutor da Universidade de São Paulo (USP)

Ver perfil



Eladio Piña Gálvez

CEO Vision Consulting SpA

Ver perfil



Erica Vanesa Enrique

Diretora de Auditoria, Compliance e Sistema de Gestão ISO

Ver perfil



Erika Vaz de Moura

Chefe Executiva de Auditoria da Axia Energia

Ver perfil



Francisco Arauz, CIA, CCSA, FIBA, COSO

Ex-Presidente da FLAI

Ver perfil

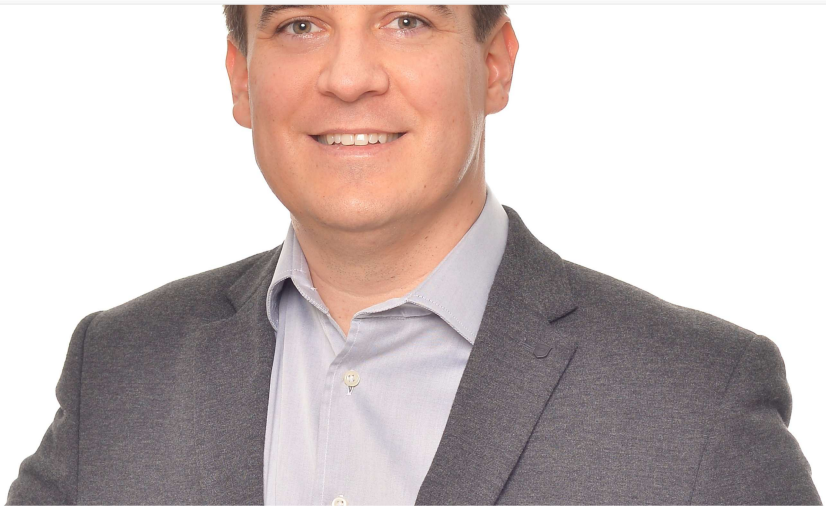

Gemau Halla

Head Global de Auditoria Interna, Controles Internos e Gestão de Riscos

Ver perfil



Geraldine Giachello

Presidente da FLAI, Contadora Pública (UBA) e Sócia da Lisicki, Litvin & Abelovich

Ver perfil



Hélio Takashi Ito, CCSA, CRMA

Membro do Conselho de Administração do IIA Brasil

Ver perfil



Hernán Patricio Rebolledo Migliardi

Sócio Principal Rebolledo Consulting Hub - Ex-Presidente do CLAIN

Ver perfil

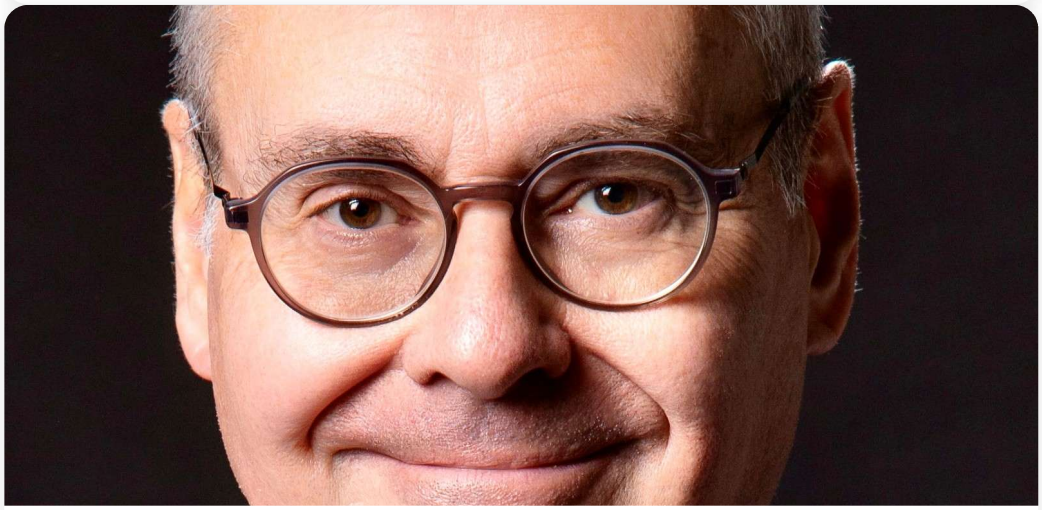

Hervé Gloaguen

CEO e Fundador da Paracas Advisors GmbH

Ver perfil



Iram Souza

Auditor Chefe do Conglomerado Banco do Brasil

Ver perfil



Isabel Cristina Bittencourt Santiago, CIA, CRMA

Vice-presidente do Conselho de Administração do IIA Brasil

Ver perfil



Javier Faleato, CIA, CRMA, CCSA, COSO

Vice-Presidente Executivo do The IIA

Ver perfil

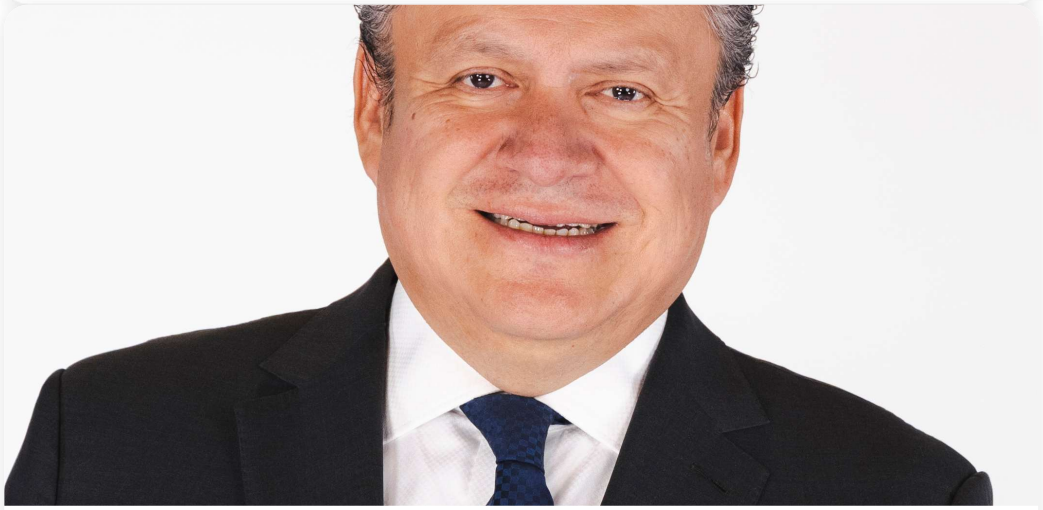

Javier Ferrer

Presidente do Chapter do The IIA no México e Coordenador do Comitê de Auditoria da Associação de Bancos do México

Ver perfil



Jefferson Hiroyoshi Kiyohara

Diretor de BDMI & Governança | Compliance & ESG Sr. Advisor na Protiviti

Ver perfil

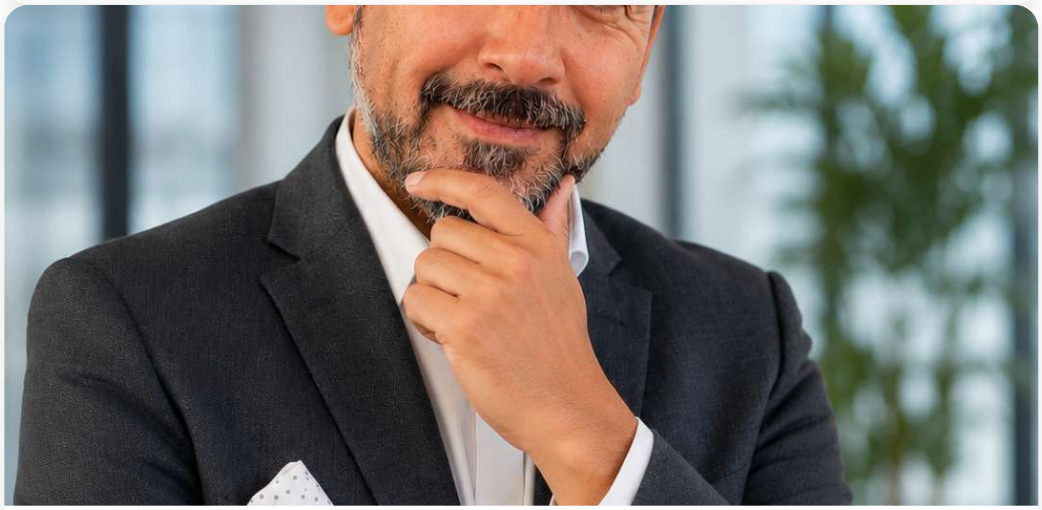

Jonathan Leiva

Especialista em Auditoria Governamental

Ver perfil



José Gabriel Calderón Goyenaga

Diretor Global de Auditoria do Grupo Bimbo

Ver perfil



Juan García Blázquez

Chefe Executivo de Auditoria do Grupo Redondos

Ver perfil



Lars Grael

Medalhista Olímpico e Campeão Mundial de Vela

Ver perfil

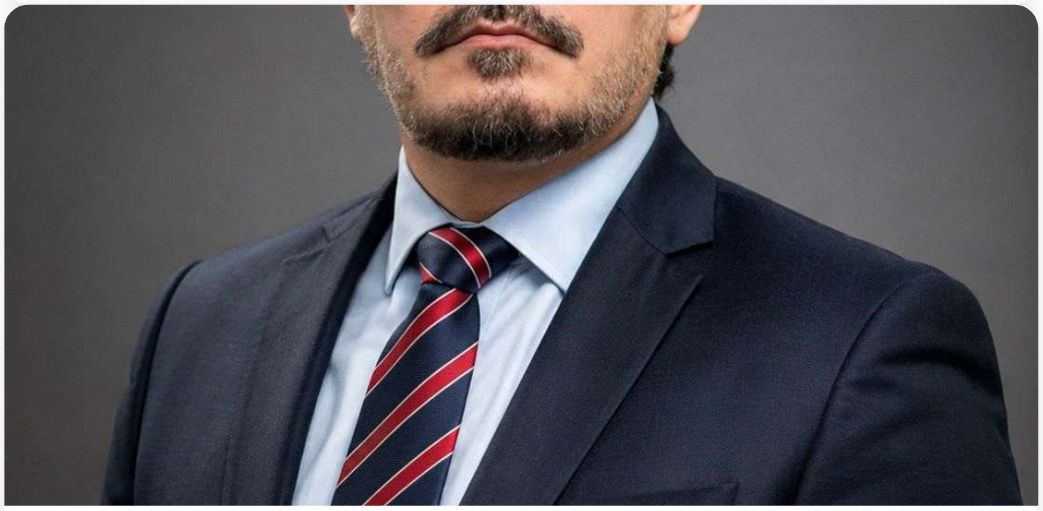

Leonardo Ferraz

Presidente do Conaci e Controlador-Geral do Município de Belo Horizonte

Ver perfil



Lucia Wind

Presidente do Conselho, Diretora Executiva do COSO e Consultora Sênior da Acumen-x

Ver perfil



Lucila Salerno

Chefe de Auditoria Interna da Scienza

Ver perfil



Luis Antonio Prada Pinto

Diretor de Auditoria da Vale

Ver perfil



Marcel Sevilha Bonasio

Head Global de Auditoria Interna

Ver perfil



Marcelo Fridori

Gerente Executivo de Auditoria Interna

Ver perfil



Marcelo Moreira Silva

Gerente de Estratégia e Gestão Operacional de Auditoria

Ver perfil



Márcia da Rosa Pereira, CIA, CCSA

Presidente do Conselho de Administração do IIA Brasil

Ver perfil



Marco Antonio Dantas Weber

Gerente de Supervisão e Auditoria no Sistema Ailos

Ver perfil

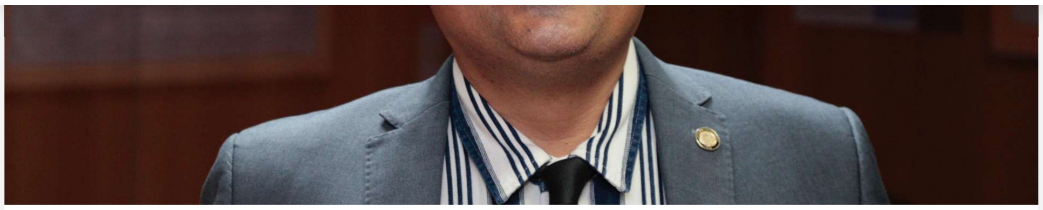

Marcus Vinicius de Azevedo Braga

Auditor Geral da HU Brasil

Ver perfil

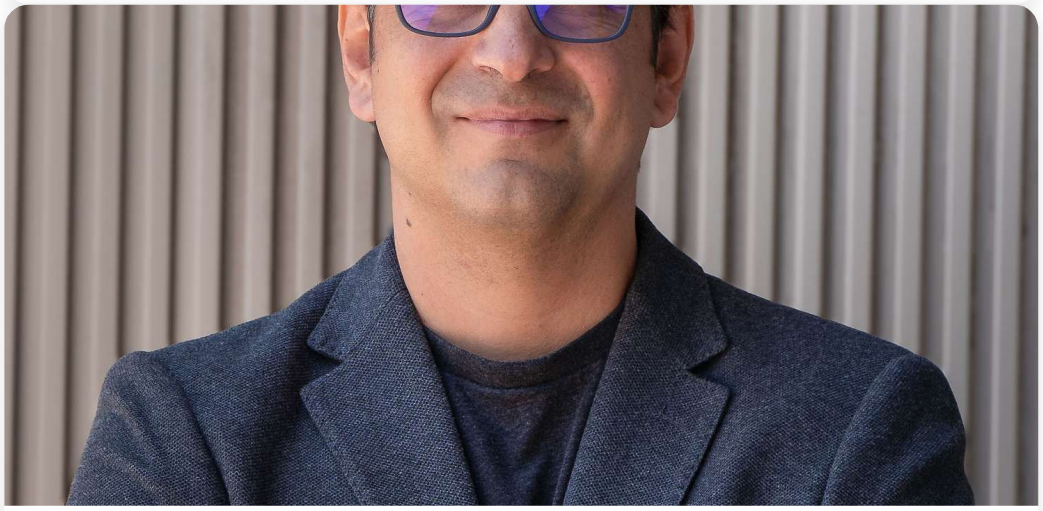

Mario Ernst

CEO da The Evolution Labs Network

Ver perfil



Mario Henriquez De Peña

Presidente do IIA República Dominicana

Ver perfil



Marta Cadavid

Fundadora da NOFRAUD LATAM

Ver perfil



Mercia Karoline Rufatto

Membro do Conselho de Administração do IIA Brasil

Ver perfil



Monique Sausmikat, CCSA

Diretora Financeira do IIA Brasil

Ver perfil



Murilo Villar, CIA, CISA, CCSA, ITIL

Gerente Executivo de Auditoria Interna

Ver perfil



Nestor Adrian Girotti

Auditor Interno da Fabricaciones Militares S.A.U

Ver perfil



Norberto Rafael Saraceni

Sócio de Consultoria / GRC

Ver perfil



Paulo Roberto Gomes

Diretor-Geral do IIA Brasil

Ver perfil



Pedro Henrique dos Santos Ferreira, CISSP, CISA, OSCP, CEH, ISO 27002, AZ-900

Gerente Sênior de Auditoria Interna em Cibersegurança e Tecnologia da Tim Brasil

Ver perfil



Priscila Altoé

Gerente Geral de Auditoria Interna da Vale

Ver perfil



Renato Trisciuzzi, CIA, QIAL, CRMA, CCSA, QAC, CPA, MSc., DBA

Business Advisor e Membro de Comitê de Auditoria

Ver perfil

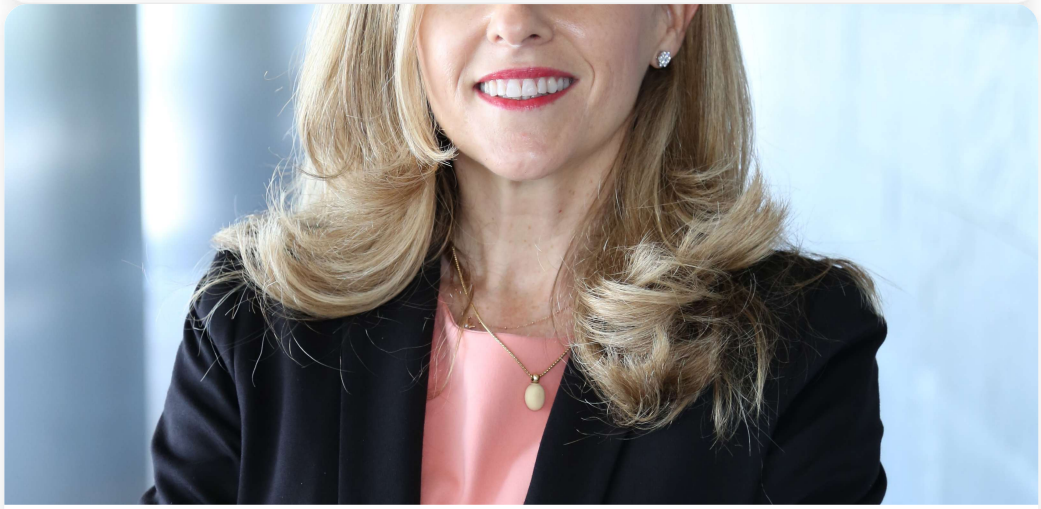

Reyes Fuentes Ortea, CIA, CRMA, CCSA

Global Board Member do The IIA e Diretora de Auditoria Interna e Riscos da Aleatica

Ver perfil

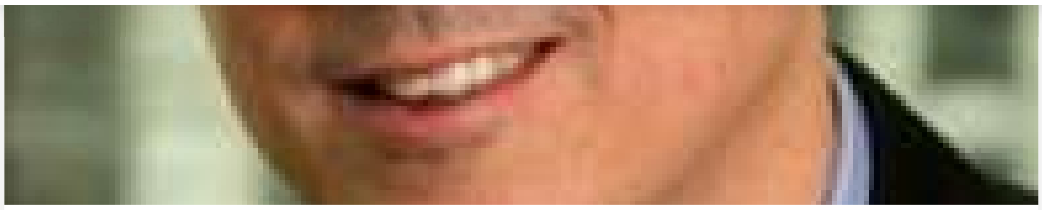

Richard Blanchet

Sócio Sênior do Blanchet Advogados

Ver perfil

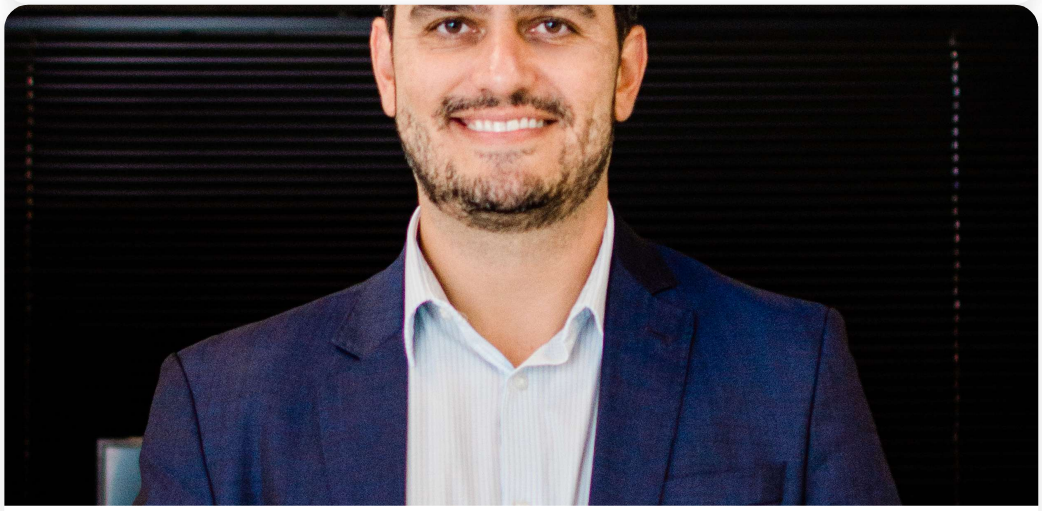

Rodrigo Fontenelle

Controlador-Geral do Estado de São Paulo

Ver perfil



Ronald Balbe

Secretário Federal de Controle Interno da Controladoria-Geral da União (CGU)

Ver perfil



Savio Jannuzzi

Diretor de Auditoria Interna e Riscos da Neoenergia

Ver perfil

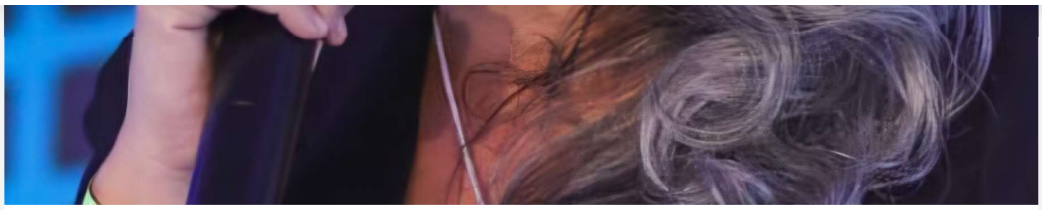

Silvia Lopes Santa Isabel

Gerente de Auditoria Digital

Ver perfil



Tamar Frenquel

Presidente do IIA Uruguai

Ver perfil



Tikara Yoneya, CIA, CRMA

Membro do Conselho de Administração do IIA Brasil

Ver perfil

Inscrição

Garanta já sua inscrição e viva o maior congresso de Auditoria Interna da América Latina: o XXX Congresso Latino-Americano de Auditoria Interna (CLAI 2026). Desconto para Grupos Grupos com 10 ou mais inscrições garantem 5% de desconto. Para solicitar o benefício, entre em contato pelo e-mail: clai@iiabrasil.org.br

Associados ao IIA Brasil e Institutos Afiliados à FLAI

Investimento

câmbio vigente (ex: valor da inscrição x cotação atual do dólar).

- ✓ 3 dias de congresso com conteúdo técnico de alto nível
- ✓ +20 palestrantes nacionais e internacionais
- ✓ 1.200 congressistas esperados (networking qualificado)
- ✓ Certificado de participação - 16h de conteúdo técnico (a depender da audiência)
- ✓ Acesso a todas as plenárias e trilhas simultâneas
- ✓ Conteúdo em português e espanhol com tradução simultânea
- ✓ Coquetel de abertura exclusivo
- ✓ 3 coffee-breaks, 2 almoços e 1 jantar
- ✓ Brindes do evento

Inscreva-se agora

Não Associados

Investimento

R$ 7.300,00

Aproximadamente USD 1.350,00

- ✓ +20 palestrantes nacionais e internacionais
- ✓ 1.200 congressistas esperados (networking qualificado)
- ✓ Certificado de participação - 16h de conteúdo técnico (a depender da audiência)
- ✓ Acesso a todas as plenárias e trilhas simultâneas
- ✓ Conteúdo em português e espanhol com tradução simultânea
- ✓ Coquetel de abertura exclusivo
- ✓ 3 coffee-breaks, 2 almoços e 1 jantar
- ✓ Brindes do evento

Inscreva-se agora

O valor apresentado é uma estimativa e não inclui encargos bancários internacionais, tais como impostos sobre transações internacionais, variações cambiais ou taxas de processamento.

Os participantes poderão visualizar cobranças adicionais na fatura do cartão de crédito, dependendo das políticas adotadas por sua instituição financeira.

Valores por lote

Confira os valores de inscrição de acordo com o período de contratação.

Associados ao IIA Brasil e a Institutos Afiliados à FLAI

~~Lote Especial - Até 14/04~~	~~R$ 3.945,00~~	~~Aproximadamente USD 750,00~~
~~Segundo lote - Prazo prorrogado até 20/07~~	~~R$ 5.400,00~~	~~Aproximadamente USD 1.000,00~~
Terceiro lote · Após 20/07 e no local	R$ 6.750,00	Aproximadamente USD 1.250,00

Não Associados

~~Lote Especial - Até 14/04~~	~~R$ 4.500,00~~	~~Aproximadamente USD 850,00~~
~~Segundo lote - Prazo prorrogado até 20/07~~	~~R$ 5.950,00~~	~~Aproximadamente USD 1.100,00~~
Terceiro lote · Após 20/07 e no local	R$ 7.300,00	Aproximadamente USD 1.350,00

Para conhecer o valor em dólares, utilize a taxa de câmbio vigente (ex.: valor da inscrição ÷ cotação atual do dólar).

O valor apresentado é uma estimativa e não inclui encargos bancários internacionais, tais como impostos sobre transações internacionais,