Seminário Controle Social na Saúde

FINANCIAMENTO DO SUS

Conselho Nacional de Saúde

SUS Sistema Único de Saúde

MINISTÉRIO DA TRANSPARÊNCIA E CONTROLADORIA-GERAL DA UNIÃO

O Ministério da Transparência e Controladoria-Geral da União (CGU) é o órgão do Governo Federal responsável por realizar atividades relacionadas à defesa do patrimônio público e ao incremento da transparência da gestão, por meio de ações de controle interno, auditoria pública, correição, prevenção e combate à corrupção e ouvidoria.

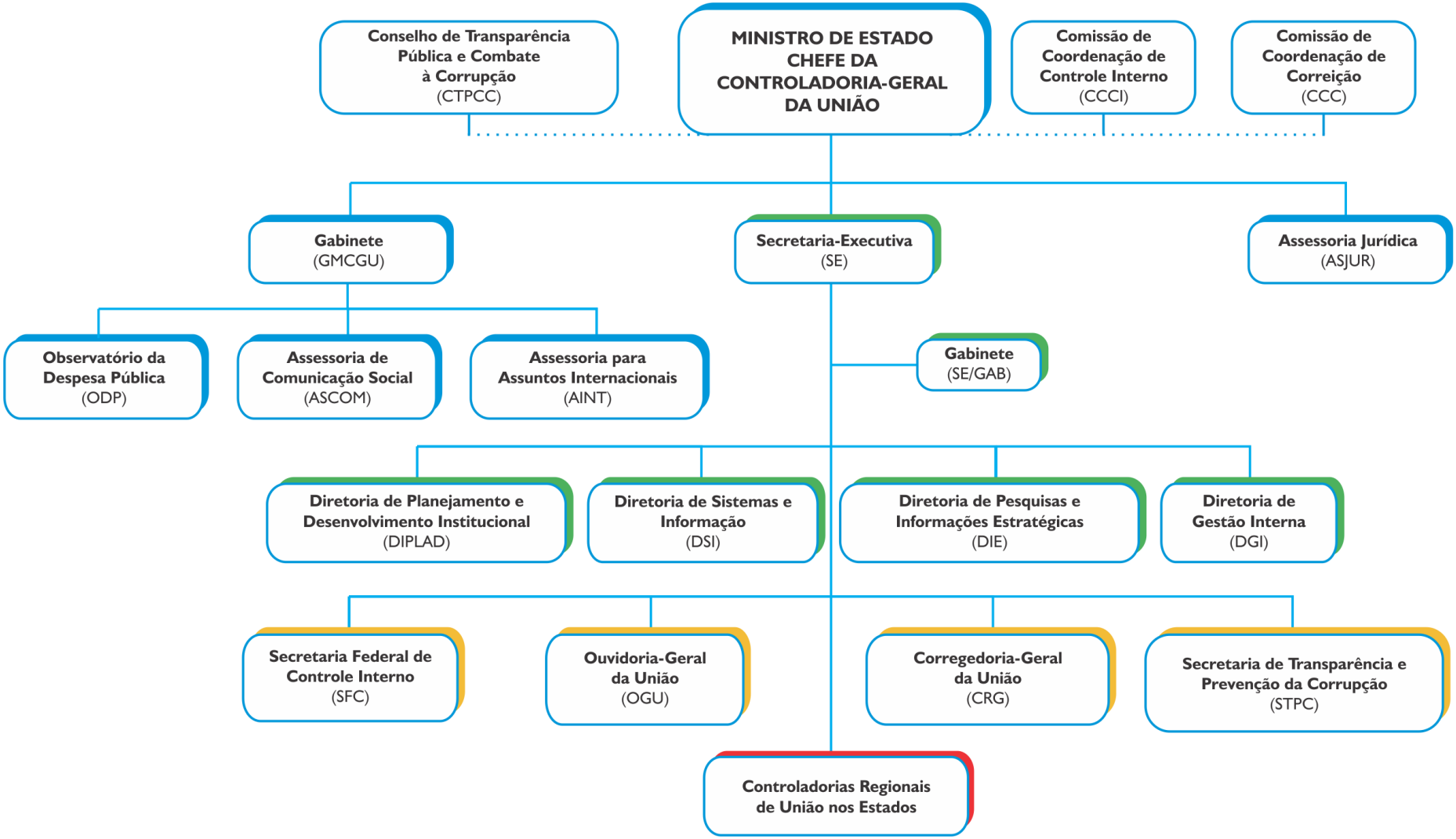
Conselho de Transparência Pública e Combate à Corrupção (CTPCC)
MINISTRO DE ESTADO CHEFE DA CONTROLADORIA-GERAL DA UNIÃO
Comissão de Coordenação de Controle Interno (CCCI)
Comissão de Coordenação de Correição (CCC)
Gabinete (GMCGU)
Secretaria-Executiva (SE)
Assessoria Jurídica (ASJUR)
Observatório da Despesa Pública (ODP)
Assessoria de Comunicação Social (ASCOM)
Assessoria para Assuntos Internacionais (AINT)
Gabinete (SE/GAB)
Diretoria de Planejamento e Desenvolvimento Institucional (DIPLAD)
Diretoria de Sistemas e Informação (DSI)
Diretoria de Pesquisas e Informações Estratégicas (DIE)
Diretoria de Gestão Interna (DGI)
Secretaria Federal de Controle Interno (SFC)
Ouvidoria-Geral da União (OGU)
Corregedoria-Geral da União (CRG)
Secretaria de Transparência e Prevenção da Corrupção (STPC)
Controladorias Regionais de União nos Estados

Conselhos de políticas públicas

Os conselhos são órgãos colegiados criados pelo Estado, cuja composição e competência são determinadas pela lei que os instituiu.

Na Saúde, as duas formas principais de participação social são: AS CONFERÊNCIAS E OS CONSELHOS DE SAÚDE.

O que são conselhos de saúde?

São órgãos colegiados, permanentes, paritários e deliberativos que formulam, supervisionam, avaliam, controlam e propõem políticas públicas.

Por meio desses conselhos, a comunidade (com seus representantes) participa da gestão pública.

Cadastro Nacional de Esta...

cnes.datasus.gov.br 110% cnes

BRASIL | Serviços | Simplifique! | Participe | Acesso à informação | Legislação | Canais

Ir para o conteúdo 1 Ir para o menu 2 Ir para a busca 3 Ir para o rodapé 4

ACESSIBILIDADE ALTO CONTRASTE MAPA DO SITE

CNES | Cadastro Nacional de Estabelecimentos de Saúde

Buscar no Portal

Área Restrita | Perguntas Frequentes | Contato | Quem Somos

Bem vindo ao nosso novo site! As funcionalidades que ainda não foram implementadas neste site, estão disponíveis aqui.

ACESSO RÁPIDO

- Consultas
- Cronograma
- Desativar Cadastro
- Obter CNES
- Obter Usuário/Senha
- TABNET CNES
- Wiki CNES

DOWNLOADS

- Aplicativos
- Arquivos da aplicação
- Arquivos para outros sistemas
- Base de dados
- Documentação

Consulta Estabelecimento

Nome Fantasia/Nome Empresarial/CNES/CNPJ/CPF | Pesquisar

Consulta Profissional

Nome Profissional/CPF/CNS | Pesquisar

INFORMES

- 31/07/2018 - Hospitais de Ensino
- 31/07/2018 - Regeração Txt - 05/2018 E 06/2018
- 12/07/2018 - Abertura Mód.transmissor Cnes Competência 07/2018
- 12/07/2018 - Disponibilização Txt Proc.(definitivo) Comp 06/18
- 14/06/2018 - Disponibilização Txt Proc.(definitivo) Comp 05/18

Mais informes...

LEGISLAÇÃO

- 21/08/2017 - Portaria Gm 2017-2022 de 07 de Agosto de 2017
- 08/08/2017 - Portaria Sas/ms Nº 1.317, de 03 de Agosto de 2017
- 18/01/2017 - Portaria Gm/ms

Slide 7 de 23 Português (Brasil)

Cadastro Nacional de Est

cnes.datasus.gov.br/pages/estabelecimentos/consulta.jsp

BRASIL | Serviços | Simplifique! | Participe | Acesso à informação | Legislação | Canais

Ir para o conteúdo 1 Ir para o menu 2 Ir para a busca 3 Ir para o rodapé 4

ACESSIBILIDADE ALTO CONTRASTE MAPA DO SITE

CNES | Cadastro Nacional de Estabelecimentos de Saúde

Buscar no Portal

Área Restrita | Perguntas Frequentes | Contato | Quem Somos

Bem vindo ao nosso novo site! As funcionalidades que ainda não foram implementadas neste site, estão disponíveis aqui.

PÁGINA INICIAL > CONSULTAS > CONSULTA ESTABELECIMENTO

CONSULTA ESTABELECIMENTO - IDENTIFICAÇÃO

Atende SUS: Todos | Sim | Não

Estado: ACRE

Município: Selecione

Gestão: Selecione

Natureza Jurídica(Grupo): ADMINISTRAÇÃO PÚBLICA

ACRE

Pesquisar

Cadastro Nacional de Esta...

cnes.datasus.gov.br/pages/estabelecimentos/consulta.jsp?search=ACRE

BRASIL | Serviços | Simplifique! | Participe | Acesso à informação | Legislação | Canais

Ir para o conteúdo 1 Ir para o menu 2 Ir para a busca 3 Ir para o rodapé 4

ACESSIBILIDADE ALTO CONTRASTE MAPA DO SITE

CNES | Cadastro Nacional de Estabelecimentos de Saúde

Buscar no Portal

Área Restrita | Perguntas Frequentes | Contato | Quem Somos

Bem vindo ao nosso novo site! As funcionalidades que ainda não foram implementadas neste site, estão disponíveis aqui.

PÁGINA INICIAL > CONSULTAS > CONSULTA ESTABELECIMENTO

CONSULTA ESTABELECIMENTO - IDENTIFICAÇÃO

Atende SUS: Todos | Sim | Não

Estado: ACRE **Município:** Selecione

Gestão: Selecione **Natureza Jurídica(Grupo):** ADMINISTRAÇÃO PÚBLICA

ACRE Pesquisar

◉Nome Fantasia ○Nome Empresarial **Registros por Página:** 10

UF	Município	CNES	Nome Fantasia	Natureza Jurídica(Grupo)	Gestão	Atende SUS	DETALHES
AC	SENADOR GUIOMARD	2002558	POSTO DE SAUDE TRES MARIAS	ADMINISTRAÇÃO PÚBLICA	M	SIM	+
AC	RIO BRANCO	7149719	AMBULANCIA DE SUPORTE AVANCADO 01 1 RB RT	ADMINISTRAÇÃO PÚBLICA	E	SIM	+
AC	RIO BRANCO	2001640	CENTRO DE ATENDIMENTO AO DEFICIENTE AUDITIVO CEADA	ADMINISTRAÇÃO PÚBLICA	E	SIM	+
AC	RIO BRANCO	2001063	CENTRO DE CONTROLE DE ONCOLOGIA DO ACRE	ADMINISTRAÇÃO PÚBLICA	E	SIM	+

Cadastro Nacional de Esta...

cnes.datasus.gov.br/pages/estabelecimentos/consulta.jsp?search=ACRE

◉Nome Fantasia ○Nome Empresarial

Registros por Página: 10

UF	Município	CNES	Nome Fantasia	Natureza Jurídica(Grupo)	Gestão	Atende SUS	DETALHES
AC	SENADOR GUIOMARD	2002558	POSTO DE SAUDE TRES MARIAS	ADMINISTRAÇÃO PÚBLICA	M	SIM	+
AC	RIO BRANCO	7149719	AMBULANCIA DE SUPORTE AVANCADO 01 1 RB RT	ADMINISTRAÇÃO PÚBLICA	E	SIM	+
AC	RIO BRANCO	2001640	CENTRO DE ATENDIMENTO AO DEFICIENTE AUDITIVO CEADA	ADMINISTRAÇÃO PÚBLICA	E	SIM	+
AC	RIO BRANCO	2001063	CENTRO DE CONTROLE DE ONCOLOGIA DO ACRE	ADMINISTRAÇÃO PÚBLICA	E	SIM	+
AC	RIO BRANCO	2002981	COORDENADORIA ESTADUAL DE VIGILANCIA SANITARIA	ADMINISTRAÇÃO PÚBLICA	E	SIM	+
AC	RIO BRANCO	2001586	FUNDHACRE	ADMINISTRAÇÃO PÚBLICA	E	SIM	+
AC	RIO BRANCO	2306387	HEMOACRE	ADMINISTRAÇÃO PÚBLICA	E	SIM	+
AC	RIO BRANCO	2000857	HOSPITAL DE SAUDE MENTAL DO ACRE	ADMINISTRAÇÃO PÚBLICA	D	SIM	+
AC	RIO BRANCO	7743637	MINISTERIO PUBLICO DO ESTADO DO ACRE	ADMINISTRAÇÃO PÚBLICA	M	NÃO	+
AC	RIO BRANCO	5036275	MODULO DE SAUDE ACRE CSE	ADMINISTRAÇÃO PÚBLICA	M	SIM	+

« 1 2 3 4 5 »

Cadastro Nacional de Est

cnes.datasus.gov.br/pages/estabelecimentos/ficha/identificacao/1200402001063

Módulos

Competência Atual

- Básico
- Conjunto
- Ambulatorial
- Hospitalar
- Mantenedora
- Profissionais
- Habilitações
- Regras Contratuais
- Contrato de Gestão
- Incentivos
- Equipes
- Residência Terapêutica
- Telessaúde
- Org. Parceiras
- Ger/Adm(Terceiro)

Identificação

Nome	**CNES**	**CNPJ**
CENTRO DE CONTROLE DE ONCOLOGIA DO ACRE	2001063	---
Nome Empresarial	**Natureza Jurídica(Grupo)**	
SECRETARIA DE ESTADO DE SAUDE	ADMINISTRAÇÃO PÚBLICA	
Logradouro	**Número**	**Complemento**
AVENIDA CEARA	1832	EM FRENTE COPIAR
Bairro	**Município**	**UF**
CENTRO	120040 - RIO BRANCO	AC
CEP	**Telefone**	**Dependência**
69900-379	(68)3224-3693	MANTIDA
Regional de Saúde		
001		
Tipo de Estabelecimento	**Subtipo de Estabelecimento**	**Gestão**
CLINICA/CENTRO DE ESPECIALIDADE	OUTROS	ESTADUAL
Diretor Clínico/Gerente/Administrador		
PRISCILLA AUGUSTA MAIA DE FARIA MURAD		
Cadastrado em	**Atualização na Base Local**	**Última atualização Nacional**
30/10/2001	08/05/2018	27/07/2018

Horário de funcionamento

Dia semana	Horário

Data Desativação	**Motivo Desativação**

- Diálise
- Químio e Rádio
- Hemoterapia
- Hospitalar
- Mantenedora
- Profissionais
- Habilitações
- Regras Contratuais
- Contrato de Gestão
- Incentivos
- Equipes
- Residência Terapêutica
- Telessaúde
- Org. Parceiras
- Ger/Adm(Terceiro)
- Base Descentralizada
- SAMU 192

CLINICA/CENTRO DE ESPECIALIDADE | ESTADUAL | ADMINISTRAÇÃO PÚBLICA

CNPJ Mantenedora: 04.034.526/0001-43

Nome da Mantenedora: SECRETARIA DE ESTADO DE SAUDE

Cadastrado em: 30/10/2001

Atualização na Base Local: 08/05/2018

Última atualização Nacional: 27/07/2018

Profissionais

Nome	CNS	CBO	Descrição
MARIA DA GLORIA MONTEIRO DE SANTANA	980016277964769	411010	ASSISTENTE ADMINISTR
VERNEI DUTRA STURZA	107368269790002	324205	TECNICO EM PATOLOGIA
MARIA DAS GRACAS OLIVEIRA DA SILVA	170274148700003	221105	BIOLOGO
ADRIANA MARINHO PEREIRA DAPONT	190015561780001	225255	MEDICO MASTOLOGISTA
MARIA DAS GRACAS OLIVEIRA DA SILVA	170274148700003	324205	TECNICO EM PATOLOGIA
ALDENIZE SILVA E SILVA	980016277965269	324115	TECNICO EM RADIOLOGI IMAGENOLOGIA
MARIA DE FATIMA FEITOSA DA SILVA	101060538140008	324215	CITOTECNICO
ALINE TAVARES DE OLIVEIRA	704103164602975	411005	AUXILIAR DE ESCRITORI
MARIA DE FATIMA FREIRE DA SILVA	170337528710002	324215	CITOTECNICO
ANTONIETA ABREU DA CUNHA	980016280284978	322205	TECNICO DE ENFERMAG

« 1 2 3 4 5 6

Total de profissionais cadastrados: 97

- Quimio e Radio
- Hemoterapia
- Hospitalar
- Mantenedora
- Profissionais
- Habilitações
- Regras Contratuais
- Contrato de Gestão
- Incentivos
- Equipes
- Residência Terapêutica
- Telessaúde
- Org. Parceiras
- Ger/Adm(Terceiro)
- Base Descentralizada
- SAMU 192

CNPJ Mantenedora: 04.034.526/0001-43

Nome da Mantenedora: SECRETARIA DE ESTADO DE SAUDE

Cadastrado em: 30/10/2001

Atualização na Base Local: 08/05/2018

Última atualização Nacional: 27/07/2018

Profissionais

Descrição	SUS	Vinculação	Tipo	Subtipo	Portaria 134	CH Outros	CH Amb.	CH Hosp.	Total
ASSISTENTE ADMINISTRATIVO	SIM	VINCULO EMPREGATICIO	ESTATUTARIO	SERVIDOR PROPRIO		40	0	0	40
TECNICO EM PATOLOGIA CLINICA	SIM	VINCULO EMPREGATICIO	ESTATUTARIO	SERVIDOR PROPRIO		0	10	0	10
BIOLOGO	SIM	VINCULO EMPREGATICIO	ESTATUTARIO	SERVIDOR PROPRIO		0	20	0	20
MEDICO MASTOLOGISTA	SIM	VINCULO EMPREGATICIO	ESTATUTARIO	SERVIDOR PROPRIO		0	40	0	40
TECNICO EM PATOLOGIA CLINICA	SIM	VINCULO EMPREGATICIO	ESTATUTARIO	SERVIDOR PROPRIO		0	20	0	20
TECNICO EM RADIOLOGIA E MAGENOLOGIA	SIM	VINCULO EMPREGATICIO	ESTATUTARIO	SERVIDOR PROPRIO		0	24	0	24
CITOTECNICO	SIM	VINCULO EMPREGATICIO	ESTATUTARIO	SERVIDOR PROPRIO		0	30	0	30
AUXILIAR DE ESCRITORIO, EM GERAL	SIM	ESTAGIO	ESTAGIARIO	PROPRIO		30	0	0	30
CITOTECNICO	SIM	VINCULO EMPREGATICIO	ESTATUTARIO	SERVIDOR PROPRIO		0	40	0	40
TECNICO DE ENFERMAGEM	SIM	VINCULO EMPREGATICIO	ESTATUTARIO	SERVIDOR PROPRIO		30	0	0	30

4 5 6 7 ... 10 »

Bem vindo ao nosso novo site! As funcionalidades que ainda não foram implementadas neste site, estão disponíveis aqui.

PÁGINA INICIAL > CONSULTAS > CONSULTA PROFISSIONAL

CONSULTA PROFISSIONAL
Vínculo:

Geral | Mais 2 Vínculos Públicos | Mais 5 Vínculos Particulares | CHS Superior a 168 Horas | Equipe Mais de 3 Vínculos

Estado ACRE **Municípios** Selecione Pesquisar

Exportar CSV

Registros por Página: 10

CNS	NOME PROFISSIONAL	DETALHES
980016000135888	LUIS ALBERTO EAMARA VARGAS	+
980016284214761	SAMAE ALVES GONZAGA DE MESSIAS	+
980016280605111	ANTONIO SILVA DE CASTRO	+
980016294093282	RODRIGO ALENCAR SANTOS	+
201072656930007	RICHARD FLAVIO PADILLA RODRIGUEZ	+
210169276670008	RAPHAEL LEMOS DA SILVA ARAUJO	+
980016276881851	MARYSON DA SILVA RIBEIRO	+
210169375490008	ENOQUE PEREIRA DE ARAUJO	+
980016278467939	HELITON ANTONIO MORAES DOS SANTOS	+
708405210785366	FABIO MEDEIROS BARROS MACIEL	+

« 1 2 »

Cadastro Nacional de Est

cnes.datasus.gov.br/pages/profissionais/consulta.jsp

BRASIL | Serviços | Simplifique! | Participe | Acesso à informação | Legislação | Canais

Vínculos Por Profissional

NOME	SEXO	CNS
RAPHAEL LEMOS DA SILVA ARAUJO		210169276670008

IBGE	UF	MUNICÍPIO	CBO	CNES	CNPJ	ESTABELECIMENTO	NATUREZA JURÍDICA	GESTÃO	VÍNCULO ESTABELECIMENTO	VÍNCULO EMPREGADOR	DETALHAMENTO DO VÍNCULO	CH OUTR
110020	RO	PORTO VELHO	225125 - MEDICO CLINICO	5618347	04287520000773	HOSPITAL REGIONAL DE EXTREMA	1023 - ORGAO PUBLICO DO PODER EXECUTIVO ESTADUAL OU DO DISTRITO FEDERAL	E	VINCULO EMPREGATICIO	ESTATUTARIO	SERVIDOR PROPRIO	0
120001	AC	ACRELANDIA	225142 - MEDICO DA ESTRATEGIA DE SAUDE DA FAMILIA	3382745		UNIDADE DE SAUDE DA FAMILIA CICERO BATISTA	1244 - MUNICIPIO	M	VINCULO EMPREGATICIO	EMPREGO PUBLICO	PROPRIO	0
120001	AC	ACRELANDIA	225125 - MEDICO CLINICO	5701929		UNIDADE MISTA DE SAUDE DE ACRELANDIA	1023 - ORGAO PUBLICO DO PODER EXECUTIVO ESTADUAL OU DO DISTRITO FEDERAL	E	VINCULO EMPREGATICIO	EMPREGO PUBLICO	CEDIDO	0
											Total	0

Exportar CSV | Fechar

www.portaltransparencia.gov.br

Ir para o conteúdo 1 Ir para o menu 2 Ir para a busca 3 Ir para o rodapé 4

A+ A- ACESSIBILIDADE ALTO CONTRASTE MAPA DO SITE

Portal da Transparência

MINISTÉRIO DA TRANSPARÊNCIA E CONTROLADORIA-GERAL DA UNIÃO

Busque no Portal da Transparência

Todos | Busque por orgão, cidade, CNPJ, servidor...

ORÇAMENTO DA DESPESA EM 2018
R$ 3,44 TRILHÕES

TOTAL DE PAGAMENTOS REALIZADOS EM 2018
R$ 1,48 TRILHÃO

CONHEÇA O PANORAMA DO GOVERNO FEDERAL

Acesso rápido

- Documentos diários de execução da despesa pública
- Cadastro de Empresas Inidôneas e Suspensas (CEIS)
- Consulta de Pessoas Jurídicas
- Download de dados

Localidade

Estado e Município

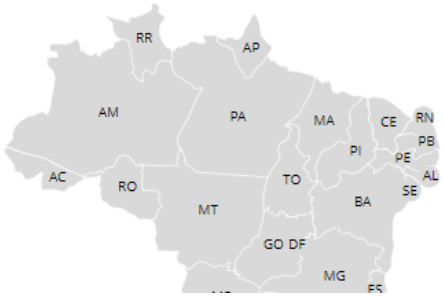

Receitas e despesas

- Orçamento anual da despesa
- Orçamento anual da receita
- Receitas públicas
- Despesas públicas
- Recursos transferidos
- Gastos com cartão de pagamento

Políticas públicas

- Áreas de atuaç (Funções)
- Programas de governo
- Benefícios ao cidadão
- Programas e ações orçamentários
- Emendas parlamentares

Início - Portal da transpar | Início - Portal da transpar

www.portaltransparencia.gov.br

- Consulta de Pessoas Jurídicas
- Download de dados

Áreas de atuação (Funções)

Faça a consulta pelas dez funções de governo com maior volume financeiro

- Encargos especiais
- Previdência social
- Educação
- Saúde
- Trabalho
- Defesa Nacional
- Assistência Social
- Administração
- Agricultura
- Transporte

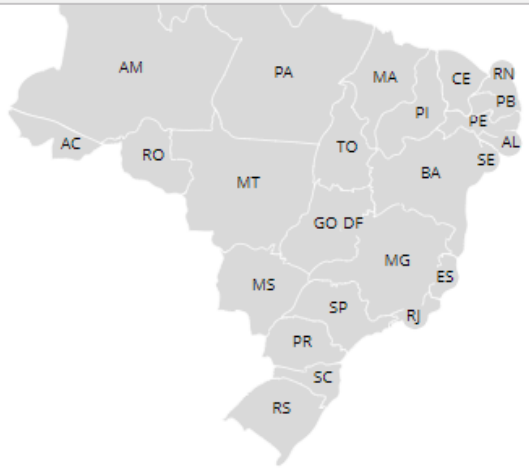

IR PARA O PAINEL DE LOCALIDADES

- Despesas públicas
- Recursos transferidos
- Gastos com cartão de pagamento

cidadão

- Programas e ações orçamentários
- Emendas parlamentares

Orgãos e Servidores

- Órgãos
- Servidores públicos
- Viagens a serviço
- Imóveis funcionais
- Servidores sancionados

Contratos e convênios

- Licitações
- Contratos
- Convênios e outros acordos

Pessoas físicas e jurídicas

Saiba mais sobre o relacionamento de pessoas físicas e jurídicas com o Governo Federal

- Consulte pessoa física
- Consulte pessoa jurídica

Acre e municípios - Porta | Início - Portal da transpar

www.portaltransparencia.gov.br/localidades/AC-ACRE

Ir para o conteúdo 1 Ir para o menu 2 Ir para a busca 3 Ir para o rodapé 4

A+ A- ACESSIBILIDADE ALTO CONTRASTE MAPA DO SITE

Portal da Transparência

MINISTÉRIO DA TRANSPARÊNCIA E CONTROLADORIA-GERAL DA UNIÃO

Busque por órgão, cidade, CNPJ, servidor

VOCÊ ESTÁ AQUI: INÍCIO » LOCALIDADES » BUSCA LOCALIDADES » LOCALIDADE ESPECÍFICA

Acre e municípios

ORIGEM DOS DADOS

Dados referentes ao acumulado do ano corrente

Escolha outro ano para visualizar os dados deste painel:

2014 2015 2016 2017 2018

Consulte a origem dos dados para saber a última atualização das informações específicas.

RECURSOS TRANSFERIDOS PARA O ESTADO E SEUS MUNICÍPIOS	GASTOS DIRETOS EXECUTADOS NO ESTADO E SEUS MUNICÍPIOS	BENEFÍCIOS AOS CIDADÃOS DO ESTADO
R$ 2,26 BILHÕES	R$ 233,21 MILHÕES	R$ 138,89 MILHÕES

Este painel apresenta informações sobre os recursos do governo federal recebidos por esta localidade, além das despesas executadas diretamente pela união no estado/município. É possível também conhecer a atuação do governo federal na localidade.

SAIBA MAIS SOBRE TRANSFERÊNC

Gastos diretos: recursos geridos por órgãos e entidades do governo federal para execução

Detalhamento da Despesa Pública

ORIGEM DOS DADOS

FILTRO «

PERÍODO

ÓRGÃO / ENTIDADE / UG / UO

LOCALIDADE DO GASTO

Funcional-Programática

ÁREA DE ATUAÇÃO (FUNÇÃO / SUBFUNÇÃO)

PROGRAMA ORÇAMENTÁRIO

AÇÃO ORÇAMENTÁRIA

PROGRAMA DE GOVERNO

Natureza de Despesa

GRUPO DE DESPESA

ELEMENTO DE DESPESA

MODALIDADE DE APLICAÇÃO

« OCULTAR FILTROS DE CONSULTA

FILTROS APLICADOS:

Período de: 01/2018

Período até: 12/2018

Estado do Gasto: ACRE - AC

Função: 10 - SAUDE

Tabela de dados

IMPRIMIR | BAIXAR | ADICIONAR COLUNAS | AGREGAR VALORES | PAINEL DA DESPESA PÚBLICA | VISUALIZAÇÃO GRÁFICA

DETALHAR	MÊS ANO	ÁREA DE ATUAÇÃO (FUNÇÃO)	SUBFUNÇÃO	VALOR EMPENHADO	VALOR LIQUIDADO	VALOR PAGO
Detalhar	07/2018	10 - SAUDE	302 - ASSISTENCIA HOSPITALAR E AMBULATORIAL	19.047.399,77	17.902.316,82	17.902.316,82
Detalhar	07/2018	10 - SAUDE	303 - SUPORTE PROFILATICO E TERAPEUTICO	379.812,91	759.625,82	759.625,82
Detalhar	07/2018	10 - SAUDE	304 - VIGILANCIA SANITARIA	0,00	0,00	0,00
Detalhar	07/2018	10 - SAUDE	305 - VIGILANCIA EPIDEMIOLOGICA	2.831.418,58	2.052.127,66	2.052.127,66
Detalhar	07/2018	10 - SAUDE	512 - SANEAMENTO BASICO URBANO	0,00	0,00	0,00
Detalhar	07/2018	10 - SAUDE	122 - ADMINISTRACAO GERAL	635.698,00	0,00	0,00
Detalhar	07/2018	10 - SAUDE	301 - ATENCAO BASICA	7.299.681,42	6.289.561,42	6.289.561,42
Detalhar	06/2018	10 - SAUDE	122 - ADMINISTRACAO GERAL	2.050.000,00	43.460.738,00	43.460.738,00
Detalhar	06/2018	10 - SAUDE	303 - SUPORTE PROFILATICO E	379.812,91	466.468,54	466.468,54

www.portaltransparencia.gov.br/emendas/consulta?paginacaoSimples=true&tamanhoPagina=&offset=&direcaoOrdenacao=asc&col...

Detalhamento de emendas parlamentares

ORIGEM DOS DADOS

FILTRO

BUSCA LIVRE

PERÍODO

AUTOR

Área de Atuação

FUNÇÃO E SUBFUNÇÃO

Valor (R$)

VALOR EMPENHADO

VALOR LIQUIDADO

VALOR PAGO

« OCULTAR FILTROS DE CONSULTA

FILTROS APLICADOS:

Período de: 2018

Período até: 2018

Autor: ROMULO GOUVEIA / EMENDA 1 (2018)

Tabela de dados

IMPRIMIR | BAIXAR | ADICIONAR COLUNAS | AGREGAR VALORES | PAINEL DE EMENDAS | VISUALIZAÇÃO GRÁFICA

DETALHAR	ANO	AUTOR DA EMENDA	LOCALIDADE DO GASTO (REGIONALIZAÇÃO)	FUNÇÃO	SUBFUNÇÃO	VALOR EMPENHADO	V L
Detalhar	2018	ROMULO GOUVEIA / EMENDA 1	PARAÍBA	AGRICULTURA	PROMOCAO DA PRODUCAO AGROPECUARIA	460.952,38	0

ANTERIOR | PRÓXIMA | Exibir 15 resultad | PAGINAÇÃO COMPLETA

www.portaltransparencia.gov.br/emendas/201824500001?ordenarPor=data&direcao=asc

VOCÊ ESTÁ AQUI: INÍCIO » EMENDAS PARLAMENTARES » DETALHAMENTO DAS EMENDAS » EMENDAS PARLAMENTARES

Emenda Parlamentar

ORIGEM DOS DADOS

Autor da emenda	Estado da emenda	Ano da emenda	Código da emenda
ROMULO GOUVEIA / EMENDA 1	PARAÍBA	2018	201824500001

Valor da emenda (empenhado)	Valor da emenda (liquidado)	Valor da emenda (pago)
R$ 460.952,38	R$ 0,00	R$ 0,00

DOCUMENTOS RELACIONADOS

DATA	FASE	DOCUMENTO	ESPÉCIE/TIPO
27/06/2018	Empenho	2018NE801348	ORIGINAL

ANTERIOR | PRÓXIMA | Exibir 15 resultados | PAGINAÇÃO COMPLETA

VOCÊ ESTÁ AQUI: INÍCIO » CONVÊNIOS E OUTROS ACORDOS » DETALHAMENTO CONVÊNIOS E OUTROS ACORDOS

Detalhamento Convênios e Outros Acordos

ORIGEM DOS DADOS

FILTRO

BUSCA LIVRE

PERÍODO DA ÚLTIMA LIBERAÇÃO DE RECURSO

PERÍODO DE VIGÊNCIA

CONVENENTE

ÓRGÃO/ENTIDADE

UF

MUNICÍPIO

SITUAÇÃO

Área de Atuação

FUNÇÃO / SUBFUNÇÃO

« OCULTAR FILTROS DE CONSULTA

FILTROS APLICADOS:

Período de Vigência até: 12/2018

Convenente: 63.602.940/0001-70 - FUNDACAO HOSPITAL ESTADUAL DO ACRE

UF: ACRE

Tabela de dados

IMPRIMIR | BAIXAR | ADICIONAR COLUNAS | AGREGAR VALORES | PAINEL DE CONVÊNIOS E OUTROS ACORDOS | VISUALIZAÇÃO GRÁFICA

DETALHAR	NÚMERO	NÚMERO ORIGINAL	UF	MUNICÍPIO	OBJETO
Detalhar	566830	36410257200600047	AC	RIO BRANCO	Objeto: (objeto d convênic impleme Program Pesquisa Sistema

ANTERIOR | PRÓXIMA | Exibir 15 resultad | PAGINAÇÃO COMPLETA

Convênio/Acordo

ORIGEM DOS DADOS

Número do Instrumento (SIAFI/SICONV)
566830

Situação
CONCLUÍDO

N° Original
36410257200600047

PORTAL DOS CONVÊNIOS

Objeto
OBJETO: CONSTITUI OBJETO DO PRESENTE CONVÊNIO IMPLEMENTAR O PROGRAMA DE PESQUISA PARA O SISTEMA ÚNICO DE SAÚDE - SUS, NO ESTADO DO ACRE.

Tipo de instrumento
SEM INFORMAÇÃO

Concedente
CONSELHO NAC DE DESENV CIENT E TECNOLOGICO

Órgão
CONSELHO NACIONAL DE DES.CIENT.E TECNOLOGICO

Convenente
FUNDACAO HOSPITAL ESTADUAL DO ACRE

Estado
ACRE - AC

Município
RIO BRANCO

Início da Vigência
28/08/2006

Fim da Vigência
30/10/2010

Publicação
30/08/2006

Valor do Convênio
200.000,00

Valor de Contrapartida
40.000,00

Valor Liberado
0,00 (0,00% DO VALOR DO CONVÊNIO)

Fique de olho!

O OBJETO DESSE CONVÊNIO FOI ENTREGUE?

Sim Não

O OBJETO DESSE CONVÊNIO É COMPATÍVEL COM O VALOR INVESTIDO?

Sim Não

Não sou um robô

reCAPTCHA
Privacidade - Termos

ENVIAR

Se desejar registrar uma denúncia sobre o mau uso de recursos públicos, acesse o e-Ouv – Sistema de Ouvidorias do Poder Executivo Federal.

Ano 2018 – Construção do INTO

Fatos verificados

Destacam-se, a seguir, as situações de maior relevância quanto aos impactos sobre a efetividade do Programa/Ação fiscalizado:

a) Houve restrição à competitividade no processo licitatório;

b) Houve cessão irregular de parcela da obra, caracterizando fuga ao dever de licitar;

c) Houve execução de parcela do contrato sem cobertura da garantia contratual;

d) A obra foi projetada e executada sem meios de acessibilidade às pessoas com deficiência ou mobilidade reduzida e aos idosos, em contradição à Lei nº 10.098, de 19 de dezembro de 2000;

e) A obra encontra-se paralisada há mais de 660 dias.

Ano de 2017 – Fiscalização do UNACON

Fatos verificados

2.1.3. Inexistência de equipamento de diagnóstico por imagem obrigatório na UNACON Acre.

2.1.4. Ausência de leitos de retaguarda ou box para urgências na UNACON Acre.

2.1.5. Ausência de funcionamento do equipamento de braquiterapia na UNACON - Acre.

2.1.6. Inexistência de mamógrafo no Hospital do Câncer do Acre.

Ano de 2015 – Assistência Farmacêutica

Fatos verificados

2.2.1. Realização de pagamento das faturas com atraso

2.2.2. Empresas licitantes pertencentes a um mesmo grupo econômico.

2.2.6. Ambiente de armazenagem apresentando condições impróprias para a conservação de medicamentos.

2.2.7. Relatório de posição de estoque em dissonância com a contagem física.

2.2.12. Relato de falta de medicamentos do Componente Especializado, por parte dos beneficiários do Programa.

Ano de 2014 – SAMU

Fatos verificados

2.2.1. Ausência de cotação de preços para o Termo de Referência do Edital (manutenção).

2.2.2. Realização de despesas sem devida cobertura contratual.

2.2.3. Alteração irregular do objeto e cláusulas contratuais.

2.2.4. Pagamento por serviços de manutenção de veículos que não constam da relação oficial de ambulâncias do SAMU.

2.2.5. Falta de publicidade, no Diário Oficial da União, de atos administrativos obrigatórios.

2.2.6. Técnicos Auxiliares de Regulação Médica (TARM) e Rádio Operadores (RO) contratados irregularmente como estagiários.

2.2.7. Falta de controle quanto a folha de ponto dos profissionais de saúde ligados ao SAMU.

Financiamento do SUS:

Regulamentação atual, contida na Portaria nº 3.992, de 28 de dezembro de 2017

Anteriormente, a Portaria nº 204/2007, considerava os blocos de financiamento como blocos financeiros, tendo uma conta corrente vinculada a cada um dos 5 blocos de custeio (atenção básica, vigilância em saúde, assistência farmacêutica, média e alta complexidade), e o Bloco de Investimento, que se caracterizava por ter contas correntes vinculadas a cada projeto.

A nova regulação, trazida pela Portaria nº 3.992, de 28 de dezembro de 2017, apresenta mudanças, entre elas:

- A forma de transferência dos recursos financeiros para custeio e investimento, uma vez que os recursos para custeio serão transferidos para uma só conta corrente no bloco de custeio e os recursos para investimentos ainda não contemplados com repasse serão transferidos para uma só conta corrente no bloco de investimento.

Antigos Blocos	Novo Bloco
Atenção Básica	Bloco de Custeio das Ações e Serviços Públicos de Saúde
Média e Alta Complexidade	
Vigilância em Saúde	
Assistência Farmacêutica	
Gestão do SUS	

Antigo Bloco	Novo Bloco
Investimento	Bloco de Investimento na Rede de Serviços Públicos de Saúde

- O fluxo financeiro torna-se flexível, permitindo ao responsável gerenciar e aplicar os recursos nas ações pactuadas e programadas da forma que for mais adequada.

Os recursos financeiros referentes ao Bloco de Custeio transferidos são destinados:

- Manutenção da prestação das ações e serviços públicos de saúde e;
- Funcionamento dos órgãos e estabelecimentos responsáveis pela implementação das ações e serviços públicos de saúde.

Os recursos financeiros referentes ao Bloco de Investimentos na Rede de Serviços de Saúde também serão transferidos em conta corrente única, aplicados conforme definido no ato normativo pactuado e publicado em portaria especifica, e destinar-se-ão, exclusivamente, à:

I. aquisição de equipamentos;

II. obras de construções novas utilizados para a realização de ações e serviços públicos de saúde; e

III. obras de reforma e/ou adequações de imóveis já existentes utilizados para a realização de ações e serviços públicos de saúde.

Fica vedada a utilização de recursos financeiros referentes ao Bloco de Investimento em órgãos e unidades voltados, exclusivamente, à realização de atividades administrativas.

A lógica do orçamento público resta mantida, divulgando para a sociedade o que pretende fazer (Orçamento) e mostrar o que foi realizado (Relatório de Gestão).

Prestação de contas

Deverá ser encaminhada para o Ministério da Saúde, por meio do Relatório de Gestão, elaborado anualmente e submetido ao respectivo Conselho de Saúde para aprovação.

Monitoramento Online – O Ministério da Saúde vai monitorar a aplicação dos recursos federais, a cada dois meses, por meio do SIOPS – Sistema de Informações sobre Orçamentos Públicos em Saúde.

IMPACTO:

- Fortalecimento dos instrumentos de planejamento, monitoramento e avaliação da política de saúde: substituição do atual controle excessivamente focado no acompanhamento dos saldos financeiros das contas dos fundos de saúde pelo controle das despesas efetuadas e, principalmente, dos resultados dos programas, ações e estratégias que justificaram o repasse dos recursos federais.
- Importância do Plano de Saúde para o efetivo planejamento das ações a serem desenvolvidas, acompanhamento da execução pelas áreas técnicas e órgãos de controle social, interno e externo e comprovação por meio do Relatório de Gestão do cumprimento do(s) objeto(s) pactuado(s)
- Importante passo para o aprimoramento do sistema de governança do SUS com vistas à implementação de ações e serviços públicos de saúde com maior eficiência, eficácia e efetividade.

OBRIGADO!

NAOP-CGU/AC
cguac-nap@cgu.gov.br
3321-2638 ou 3321-2631

Conselho Nacional de Saúde

SUS Sistema Único de Saúde

MINISTÉRIO DA TRANSPARÊNCIA E CONTROLADORIA-GERAL DA UNIÃO