Conselho Nacional de Saúde

Sistema Conselhos
"Rede Conselhos do SUS"

CNS

conselho.saude.gov.br/redeconselhos

SUS Sistema Único de Saúde

MINISTÉRIO DA SAÚDE

09 de agosto de 2018

Rede Conselhos do SUS

Conselho Nacional de Saúde

MINISTÉRIO DA TRANSPARÊNCIA E CONTROLADORIA-GERAL DA UNIÃO

GOVERNO FEDERAL

SUS Sistema Único de Saúde

MINISTÉRIO DA SAÚDE

Contexto dos Conselhos de Saúde

- Demanda permanente de apoio aos Conselhos e Conselheiros de Saúde
- Necessidade de Integração do Sistema Conselhos
- Aprimoramento das Estratégias de Educação Permanente para o Controle Social no SUS
- Lutas para revogação das Emendas Constitucionais (86/2015 e 95/2016) que tiram recurso do SUS.
- Necessidade de aprimoramento permanente das análises dos Relatórios Anuais de Gestão

Contexto dos Conselhos de Saúde

Conselho Nacional de Saúde

O olhar dos órgãos de controle:

- Recomendações do TCU no Acórdão 1130/2017 TCU:

(...)

9.3.2. estabeleça, em articulação com o Ministério da Saúde, com base no modelo de competências elaborado acima, um **programa de capacitação para conselheiros de saúde**;

(...)

9.3.6.2. elabore modelos de diretrizes para a atenção à saúde e para a gestão da saúde, que sirvam de exemplo para os demais conselhos de saúde, avaliando como sugestão aquelas constantes da prática 'E2.5 - Estabelecer diretrizes para a gestão da saúde' e 'E2.6. - Estabelecer diretrizes para a atenção à saúde' contidas no questionário aplicado aos Conselhos de Saúde;

(...)

SUS Sistema Único de Saúde

MINISTÉRIO DA SAÚDE

Ações Estratégicas do CNS

Rumo à 16ª Conferência Nacional de Saúde

- Planejamento Estratégico do CNS;
- Fortalecimento dos Processos de Conferências Temáticas e da 16ª CNS (8ª+8);
- Fortalecimento de Parcerias Institucionais;
- Aprovação de Resoluções Orientativas:

Resolução CNS nº 554/2017:

"Diretrizes para estruturação e funcionamento dos Conselhos de Saúde a serem aplicadas em conjunto com o previsto na Resolução CNS nº 453/2012"

Resolução CNS nº 554/2017

Conselho Nacional de Saúde

- **(...) Terceira Diretriz: As condições estruturais necessárias aos Conselhos de Saúde para o permanente acompanhamento dos encaminhamentos e efetivação das deliberações aprovadas em suas reuniões plenárias e nas Conferências de Saúde direcionadas à gestão das secretarias de saúde devem ser asseguradas por sua respectiva esfera governamental, nos termos previstos pela Lei Complementar nº 141, de 13 de janeiro de 2012, e pela Resolução CNS nº 454, de 14 de junho de 2012.**

  §1º O monitoramento das ações de saúde e da efetivação das deliberações do controle social, como previsto no *caput* desta diretriz fundamenta-se no princípio da transparência dos atos da gestão da saúde, pilar do Estado Democrático de Direito;

  §2º Para que o monitoramento seja eficaz faz-se necessário o estabelecimento e divulgação de canais de comunicação com as diferentes partes interessadas (sociedade civil, prestadores de serviços de saúde etc.), com o intuito de conhecer os problemas na prestação de serviços de saúde que mais afetam a população e de reduzir o risco de que a atuação do ente federado não reflita os interesses das partes afetadas. (...)

SUS Sistema Único de Saúde

MINISTÉRIO DA SAÚDE

Histórico de Capacitações COFIN/CNS

Conselho Nacional de Saúde

2009 – Oficinas Regionais de Orçamento e Financiamento

2012 – Seminário Nacional - A Sociedade Controlando e financiamento da Saúde (LC 141/2012)

2014 – Jornada Gilson Carvalho de Oficinas Regionais: 25 anos do SUS

2016 – Oficinas Regionais: O Financiamento do SUS

2017 – Oficinas Regionais: Ciclo Orçamentário

SUS Sistema Único de Saúde

MINISTÉRIO DA SAÚDE

Histórico 2018

Seminário Controle Social na Saúde
FINANCIAMENTO DO SUS

Conselho Nacional de Saúde

Realizados por videoconferências e presencial:

Formato Semipresencial nos NAOPS e CNS

- 06 de Abril: AP, BA, RJ e RS
- 12 de Abril: CE, ES, PR, PI e SP
- 10 de Maio: MA, PE, RN, SC e TO
- 07 de Junho: AL, GO, MG, PA, PB e SE
- 12 de Julho: AM, MT, MS, RR e RO
- 09 de Agosto: DF e AC (transmitido em tempo real na web)

SUS Sistema Único de Saúde
MINISTÉRIO DA SAÚDE

Estratégias do CNS e CGU: "Piloto na COFIN" (2017/2018)

- Parceria Institucional entre **CNS e MTCGU**;
- **2017** - Potencialização das Oficinas Presenciais sobre Ciclo Orçamentário - **COFIN e CGU**;
- **2018** - Realização de Projeto Piloto de ***Seminários Controle Social na Saúde: Financiamento do SUS*** e repositório em plataforma web;
- Estruturação do Projeto de Curso EAD: **Participação e Controle Social**

Conselho Nacional de Saúde

Rede Conselhos do SUS

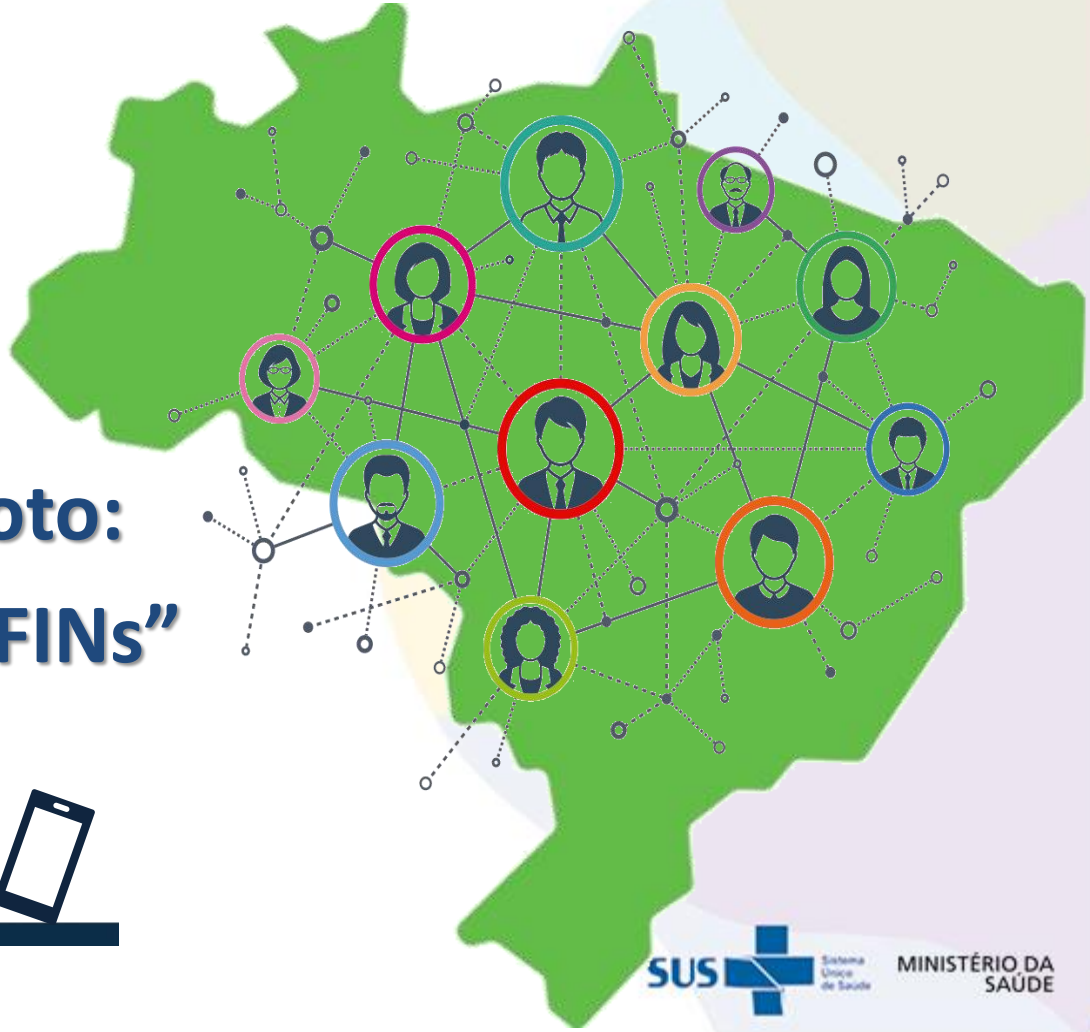

Resultados do Piloto:

“Integração das COFINs”

SUS Sistema Único de Saúde

MINISTÉRIO DA SAÚDE

Resultados Preliminares do Piloto Rede Conselhos do SUS

Cadastrados na Plataforma no Ambiente do Seminário do Controle Social da Saúde: Financiamento do SUS	941
Membros do CNS, Comissões e Assessoria Técnica CNS	506
Conselheiros – Oficina Presencial	446
• Conselheiras (F)	244
• Conselheiros (M)	191
• Conselheiro (Não Informou Sexo)	11

Fonte: CNS-julho/2018.

Resultados Preliminares do Piloto Rede Conselhos do SUS

Conselheiros (Total)	**446**
Conselheiros que informaram Segmento	**441**
Segmentos – Número de Participantes	
• **Usuário**	**244**
• **Trabalhador**	**197**
• **Gestor**	**86**

Fonte: CNS-julho/2018.

Plataforma Web e Mobile - Rede Conselhos do SUS -

Conselho Nacional de Saúde

- **Software livre** – Moodle em Comunidade Mundial de Desenvolvimento e Ferramentas Acessórias
- **Integrado as práticas e uso de ferramentas comuns** da Comunidade Acadêmica e a Parceiros Nacionais e Internacionais:
  - **FioCruz**
  - **Universidades;**
  - **Órgãos de Controle (TCU, TCEs, CGU, CGEs entre outros);**
  - **Organismos Internacionais (OPAS, OMS e outros).**

SUS Sistema Único de Saúde

MINISTÉRIO DA SAÚDE

Links de Acesso Web e Mobile

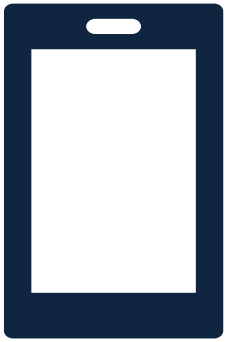

- **Acesso Android (moodle classic):**

https://play.google.com/store/apps/details?id=com.moodle.classic&hl=pt_BR

- **Acesso IOS (moodle classic):**

https://itunes.apple.com/us/app/moodle-classic/id1403448117?mt=8

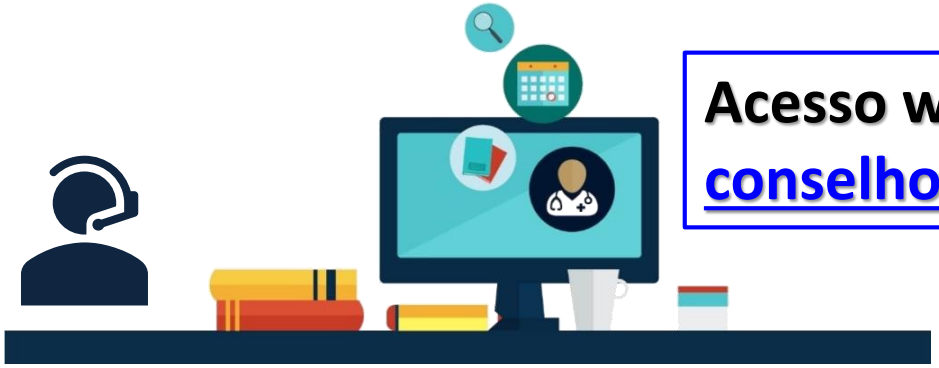

Acesso web:

conselho.saude.gov.br/redeconselhos

Rede Conselhos do SUS

Conselho Nacional de Saúde

Perspectivas para o Sistema Conselhos:

- Aprimoramento dos Processos Internos do CNS, CES e CMS;
- **Memória Digital** das atividades das Comissões, CT, GT e Pleno do CNS
- Articular a Rede de Conselhos do SUS por temas prioritários e comissões estratégicas;
- Disseminação "Confiável" das informações deliberadas pelo CNS e posições nacionais das instâncias do controle social;
- Apoiar a Estruturação das Comissões Estaduais – **Piloto pelas COFINs**;
- Repensar estratégias para os Conselhos em Plataformas Web e Mobile.
- Potencializar as atuação dos Conselheiros nas análises do RAG e outras ferramentas de planejamento do SUS e gastos em saúde.

SUS Sistema Único de Saúde MINISTÉRIO DA SAÚDE

“Bem vindos e Bem vindas” a Rede Conselhos do SUS

SUS Sistema Único de Saúde

MINISTÉRIO DA SAÚDE

Gestão de Inscrições e Atividades

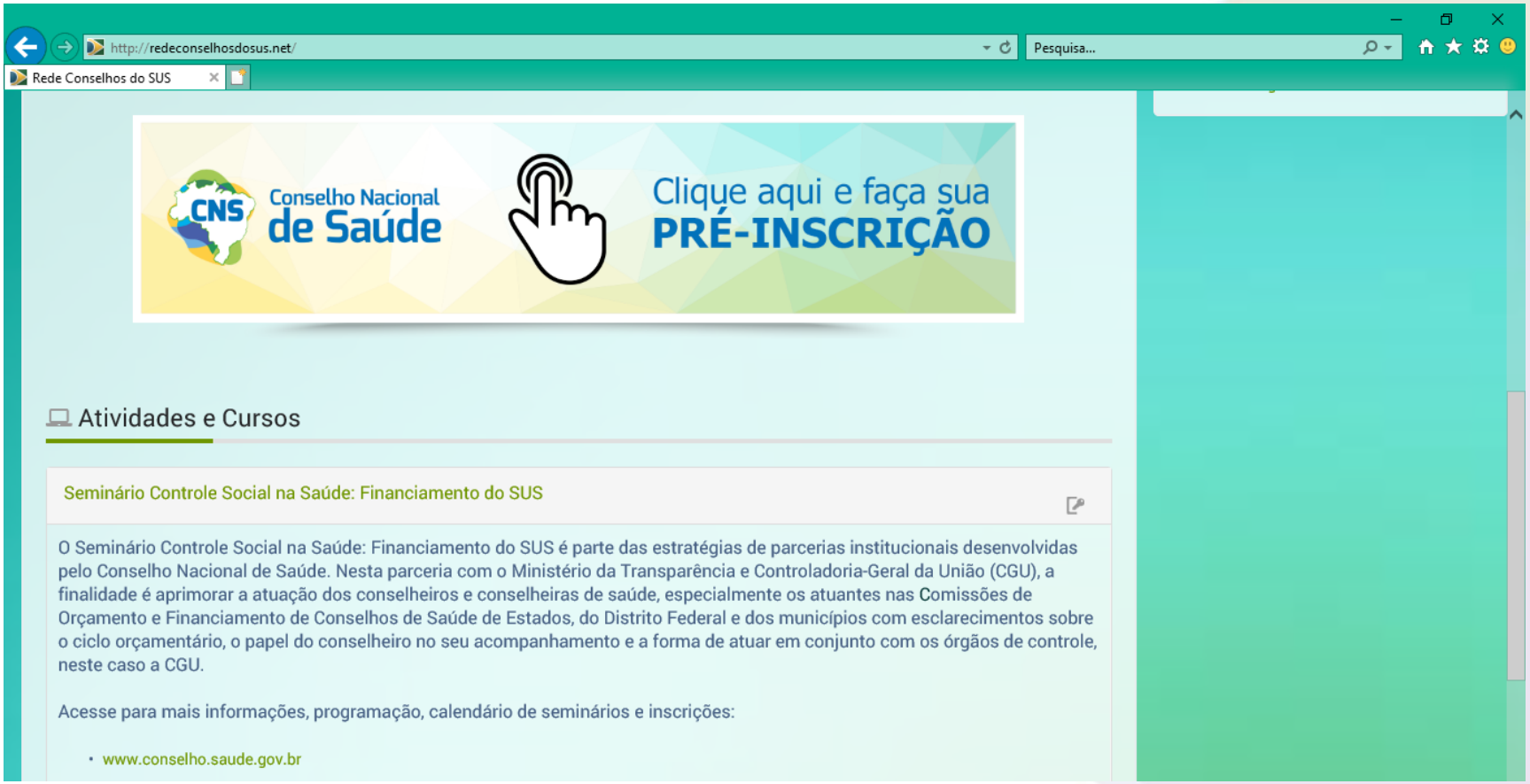

SUS Sistema Único de Saúde MINISTÉRIO DA SAÚDE

Gestão de Inscrições e Atividades

SUS Sistema Único de Saúde MINISTÉRIO DA SAÚDE

Acesso Facilitado (CPF e Senha)

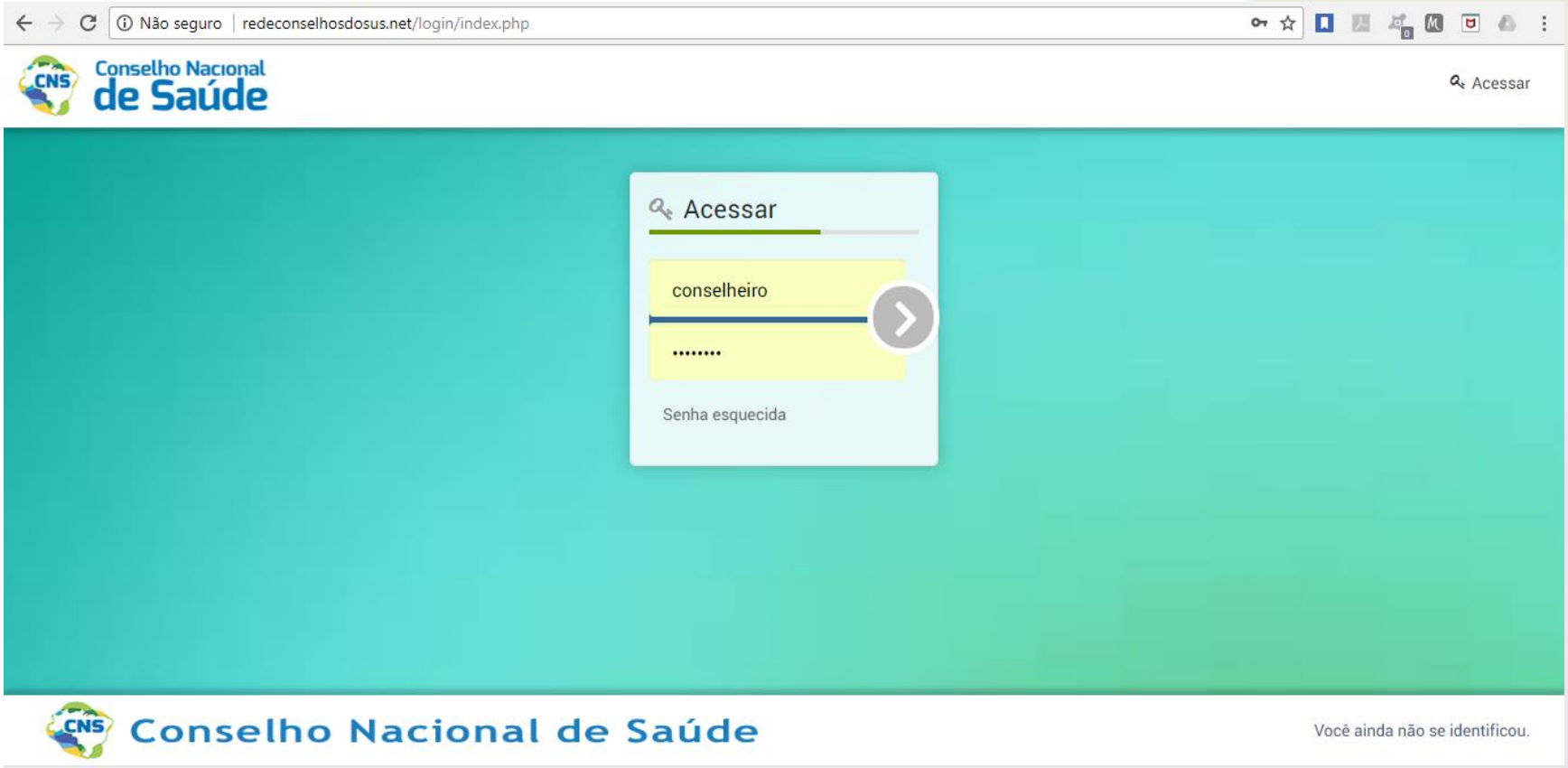

SUS Sistema Único de Saúde
MINISTÉRIO DA SAÚDE

Ambiente para Comissões

Conselho Nacional de Saúde

Conselho Nacional de Saúde

0 Mensagens

Página inicial / COFIN - Comissões Intersetorial de Orçamento e Fin...

Desativar edição

A COFIN é a Comissão Intersetorial de Orçamento e Financiamento foi instituída pela Resolução CNS nº 531, de 8 de julho de 2016 que atualizou a Resolução CNS nº /2008 e nº 473/2013 para compor as 18 Comissões Intersetoriais que subsidiam/ auxiliam o pleno do Conselho Nacional de Saúde.

O CNS por meio da Resolução nº 531, de 8 de julho de 2016 aprovou a reestruturação da COFIN para o exercício do mandato de 2016 a 2018, com a composição de 16 (dezesseis) titulares e 14 (quatorze) suplentes.

Na atual conjuntura e diante dos desafios enfrentados para a garantia dos direitos constitucionais e entre estes o Sistema Único de Saúde público, universal, integral e igualitário, o papel da COFIN, entre outros, será o de debater e subsidiar o pleno do CNS nas deliberações que aprimorem as ações e serviços públicos de saúde, relacionados ao orçamento e financiamento no âmbito do SUS, com vistas a sua sustentabilidade, sensibilizando a todos contra o subfinanciamento do SUS.

Em 2018, a prioridade da COFIN, como das demais comissões intersetoriais é de realizar as análises e temas devem convergir para a estratégia de elaboração da 16ª Conferência Nacional de Saúde, a chamada 8ª+8 em homenagem a luta e as conquistas estabelecidas na 8ª Conferência Nacional de Saúde em 1986, além de acompanhar as respectivas políticas e programas estabelecidos no âmbito federal no PNS, PAS e RAG.

A 16ª Conferência Nacional de Saúde está prevista para realização em Brasília-DF, de 27 a 31 Julho de 2019.

Pesquisar

Últimas notícias

Ferramentas do Gestor

Próximos eventos

Atividade recente

Navegação

SUS Sistema Único de Saúde

MINISTÉRIO DA SAÚDE

Repositório de Documentos

Conselho Nacional de Saúde

Abrir tudo Fechar tudo

6ª Reunião Ordinária da COFIN - Dias 20 e 21 de junho de 2018

- Palestra Prof Francisco Fúncia - CNS
- Pauta da 6ª Reunião COFIN
- Parecer TCU - Prestação de Contas 2016
- Demanda de Orientação para Avaliação do RAG 2017 - CNS Santa Catarina
- Notas Técnicas SARGSUS e DIGISUS 1 e 2
- Objetivos de Desenvolvimento Sustentável (ODS) - Apresentação
- Objetivos de Desenvolvimento Sustentável (ODS) - Doc Oficial
- 16ª Conferência Nacional de Saúde - Apresentação da agenda 2018-2019
- Rede Conselhos do SUS
- PROADI-SUS - Ata do Acórdão TCU nº 394/2018
- PROADI-SUS - Acórdão TCU nº 394/2018
- PROADI-SUS - Apresentação Comitê Gestor 07/05/2018
- RAG 2017 - Final word
- RAG 2017 - Final pdf
- Programação Anual de Saúde - PAS 2018
- Programação Anual de Saúde - PAS 2018 pdf
- 1º RQPC 2018
- Esclarecimentos do MS ao Parecer CNS sobre o RAG word
- Esclarecimentos do MS ao Parecer CNS sobre o RAG - pdf

7ª Reunião Ordinária da COFIN - Dias XX e XX de XXXXXX de 2018

8ª Reunião Ordinária da COFIN - Dias XX e XX de XXXXXX de 2018

Navegação

- Página inicial
  - Minha página inicial
  - Rede Conselhos do SUS
  - Meu perfil
  - Curso atual
    - **COFIN - Comissões Intersetorial de Orçamento e Fin...**
      - Participantes
      - Geral
      - 6ª Reunião Ordinária da COFIN - Dias 20 e 21 de ju...
      - 7ª Reunião Ordinária da COFIN - Dias XX e XX de XX...
      - 8ª Reunião Ordinária da COFIN - Dias XX e XX de XX...
      - 9ª Reunião Ordinária da COFIN - Dias XX e XX de XX...
      - 10ª Reunião Ordinária da COFIN - Dias XX e XX de X...
      - 11ª Reunião Ordinária da COFIN - Dias XX e XX de X...
      - 12ª Reunião Ordinária da COFIN - Dias XX e XX de X...
  - Atividades e Cursos

Administração

SUS Sistema Único de Saúde MINISTÉRIO DA SAÚDE

Reprodução de vídeos

Palestra Prof Francisco Fúncia - CNS

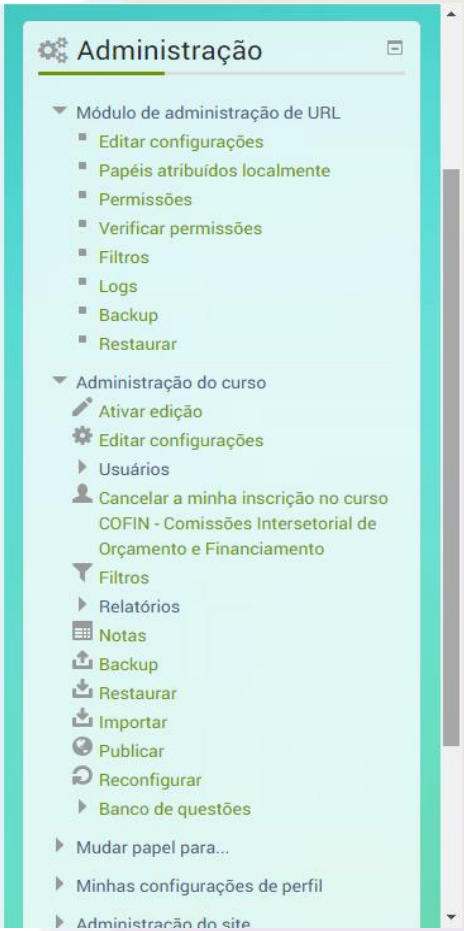

Relatórios Gerenciais

Conselho Nacional de Saúde

Página inicial / Relatórios de Matriculados

0 Mensagens

Relatórios de Matriculados

Curso: (47) COFIN - ASPS

Agrupamento: Cidade/UF

Pesquisar | Exportar

Registros: 238

CIDADE	UF	QUANTIDADE
		145
Belo Horizonte	MG	51
Goiânia	GO	39
Porto Alegre	RS	24
João Pessoa	PB	22
Fortaleza	CE	21
Masculino	(9	19
aparecida de goiania	GO	18
Recife	PE	18
CAMPO GRANDE	MS	16
sao luis	MA	16
RIO DE JANEIRO	RJ	14
Vitória	ES	14
Teresina	PI	14

Ferramentas do Gestor

Manutenções

- Alterar Parâmetros do Sistema
- Alterar Imagens do Sistema
- Alterar Período das Avaliações
- Alterar Período das Turmas
- Manutenção de Banners
- Manutenção de Certificados
- Manutenção de Livros da Biblioteca
- Manutenção de Regras para Certificado
- Notas por Atividade/Usuário

Execução

- Migrar Notas
- Moderar Certificados
- Moderar Pré-Inscrições de Alunos
- Recuperação das Avaliações
- Calcular Notas do Curso
- Importar Usuários

Relatórios

- Acompanhamento de Atividades

SUS Sistema Único de Saúde — MINISTÉRIO DA SAÚDE

Conselho Nacional de Saúde

Conselheiros e Conselheiras Nacionais de Saúde

SUS Sistema Único de Saúde

MINISTÉRIO DA SAÚDE

Conselho Nacional de Saúde

6ª CONFERÊNCIA NACIONAL DE SAÚDE INDÍGENA

Política Nacional de Atenção à Saúde dos Povos Indígenas:
Atenção Diferenciada, Vida e Saúde nas Comunidades Indígenas

SUS Sistema Único de Saúde

MINISTÉRIO DA SAÚDE

16ª CONFERÊNCIA NACIONAL DE SAÚDE

DEMOCRACIA E SAÚDE

Brasília - DF, 27 a 30 de Julho de 2019

Conselho Nacional de Saúde

SUS Sistema Único de Saúde

MINISTÉRIO DA SAÚDE

EM DEFESA DO SUS

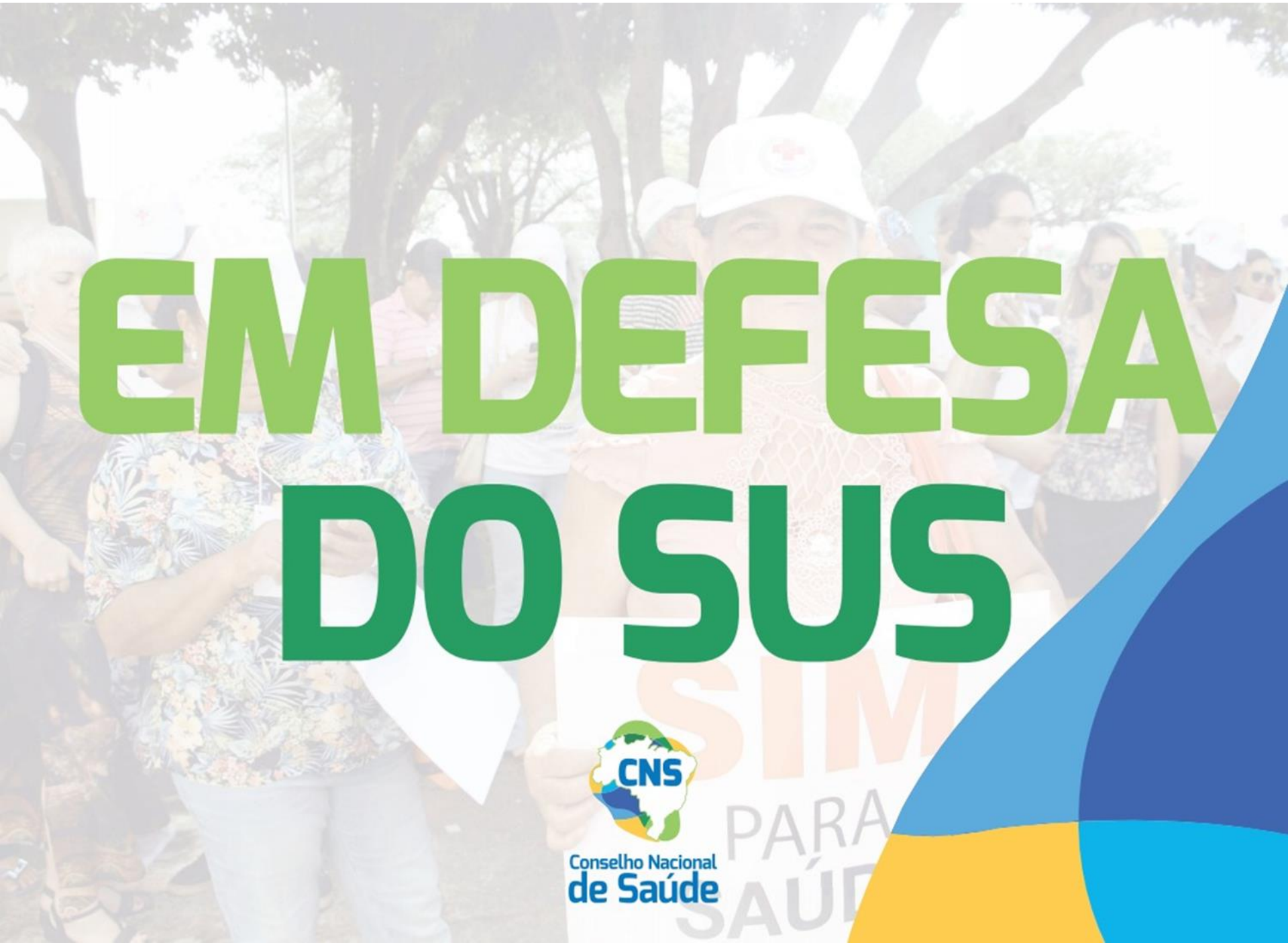

CNS
Conselho Nacional de Saúde

Conselho Nacional de Saúde

Obrigado!

SUS Sistema Único de Saúde

MINISTÉRIO DA SAÚDE