

CARF - Evolução do Acervo - Por valor e quantidade de processos

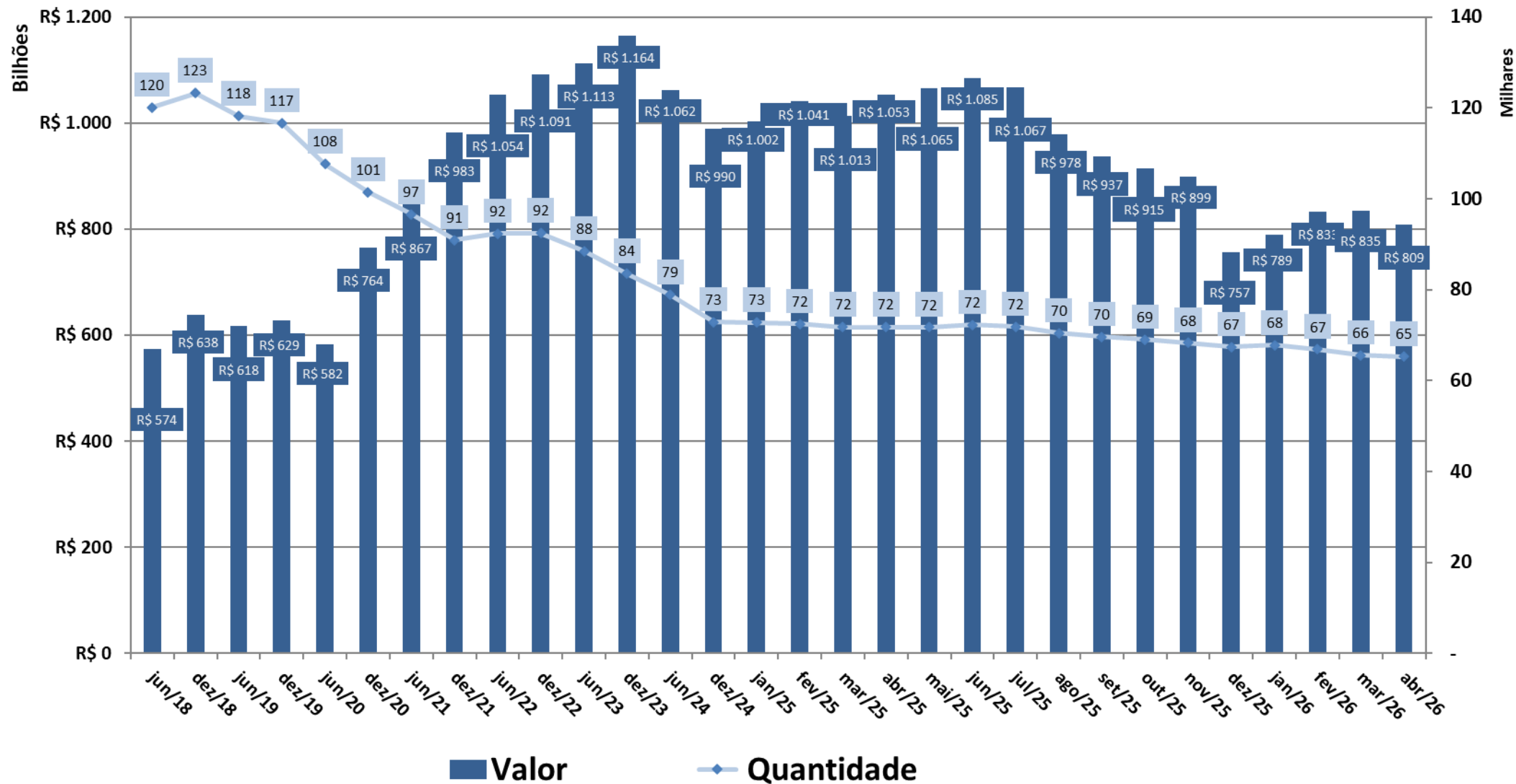

CARF - Evolução do Acervo - Por quantidade de processos

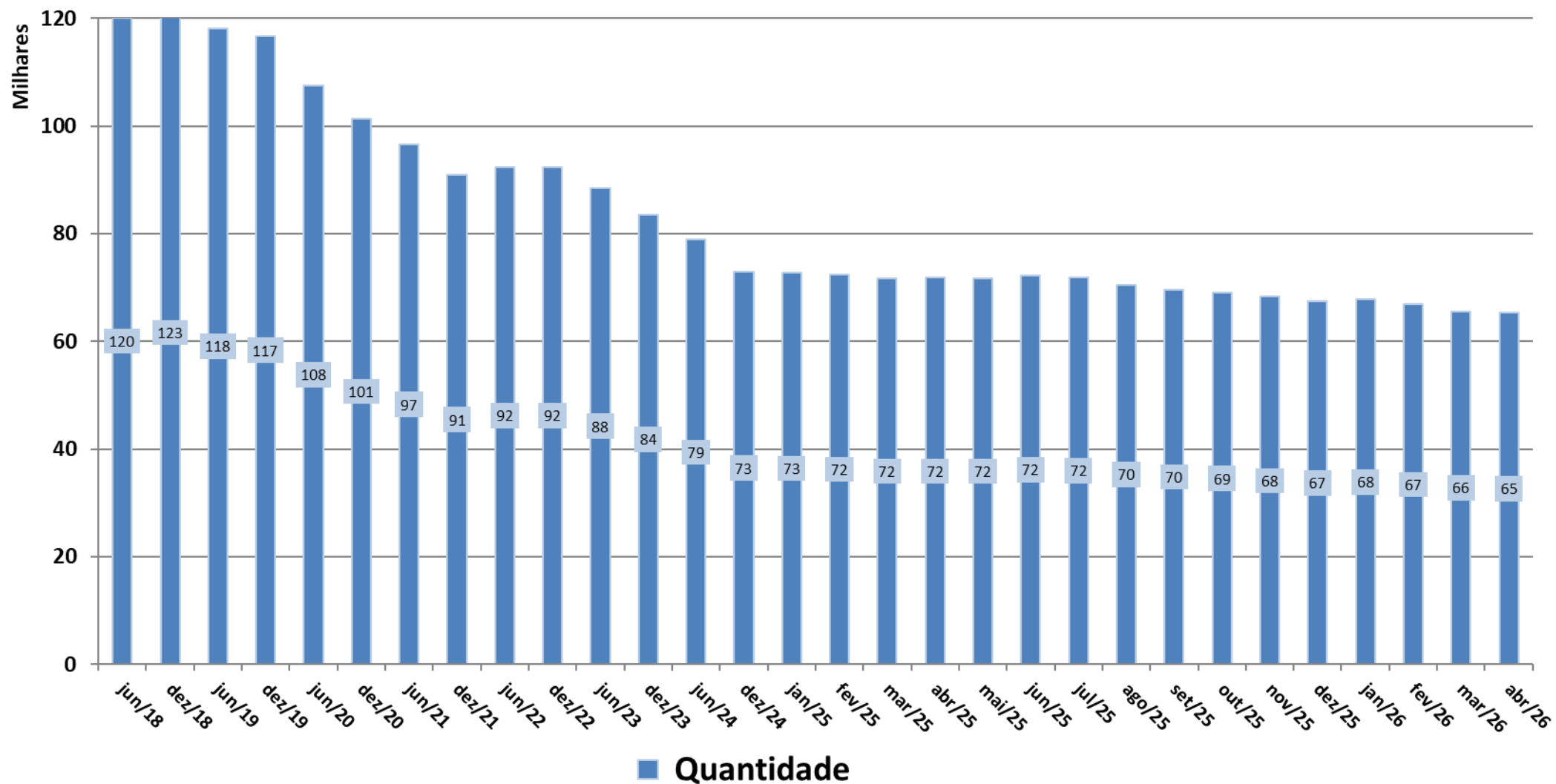

CARF - Evolução do acervo Aguardando Distribuição/Sorteio

Por quantidade de processos (milhares)

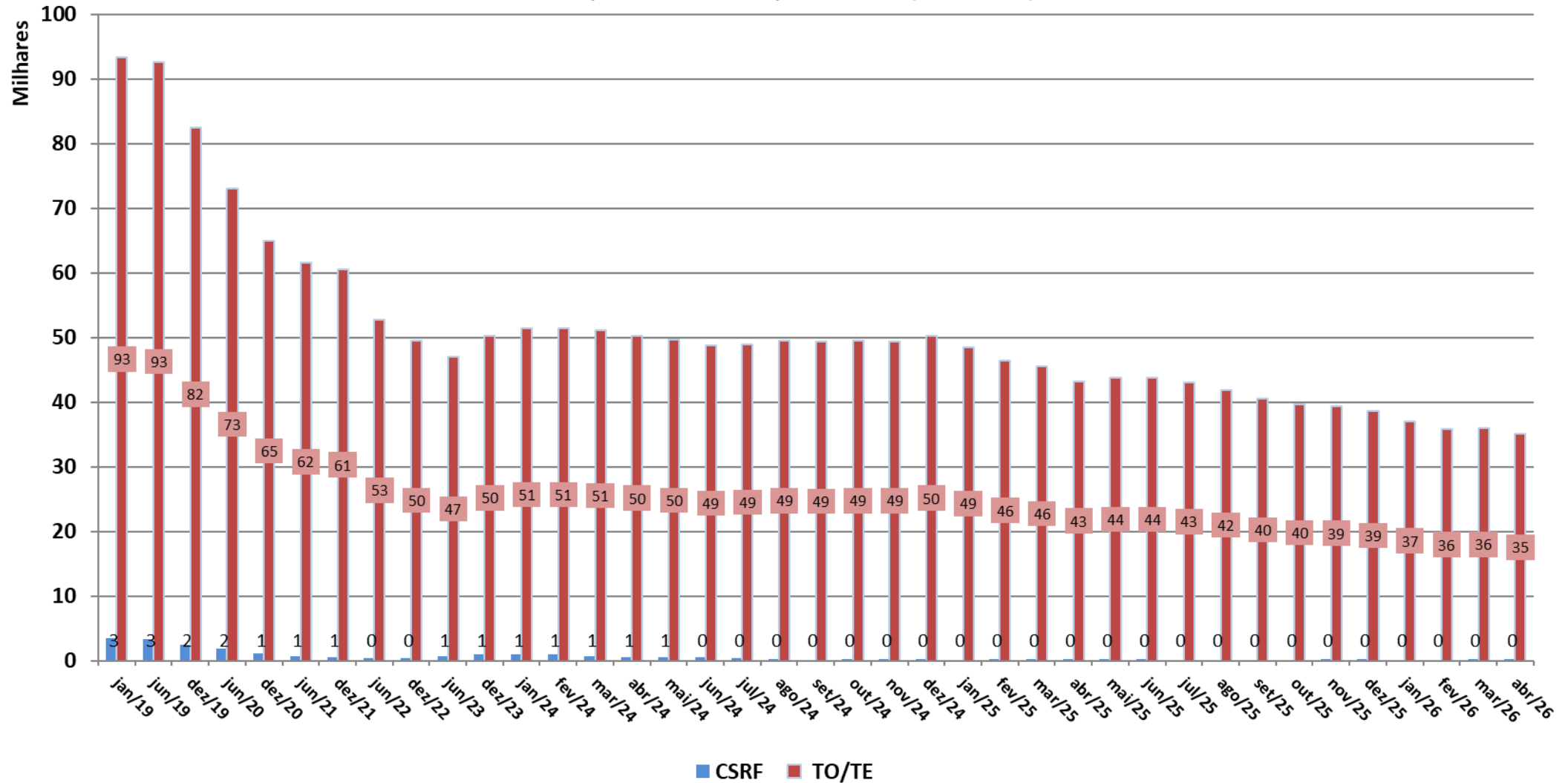

CARF - Evolução do acervo - Por valor dos processos (em R\$ bilhões)

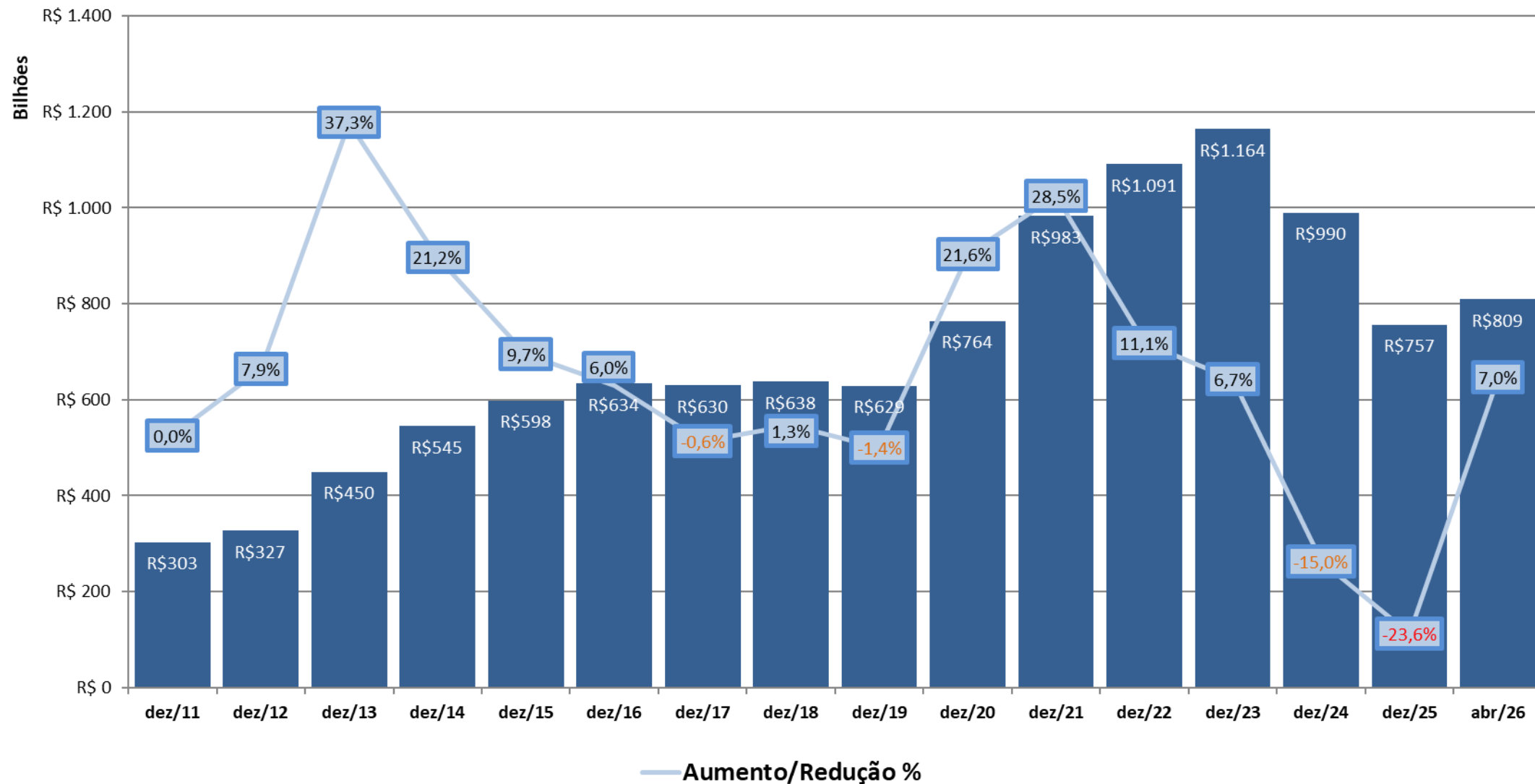

CARF - Acervo - Por faixa de valor

Abril/2026

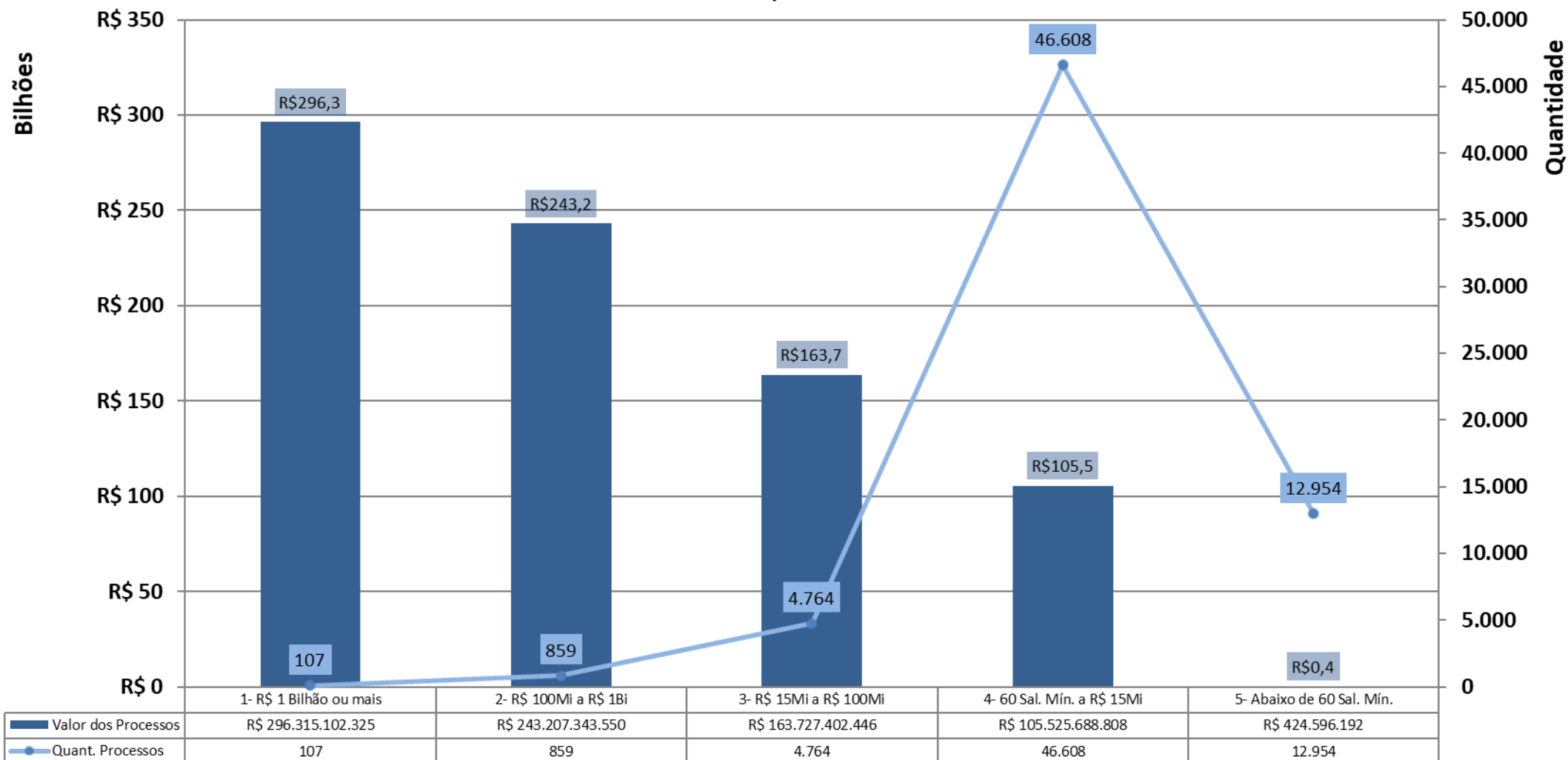

CARF - Acervo - Por Fase Processual

Abril/2026 - (em R\$ bilhões)

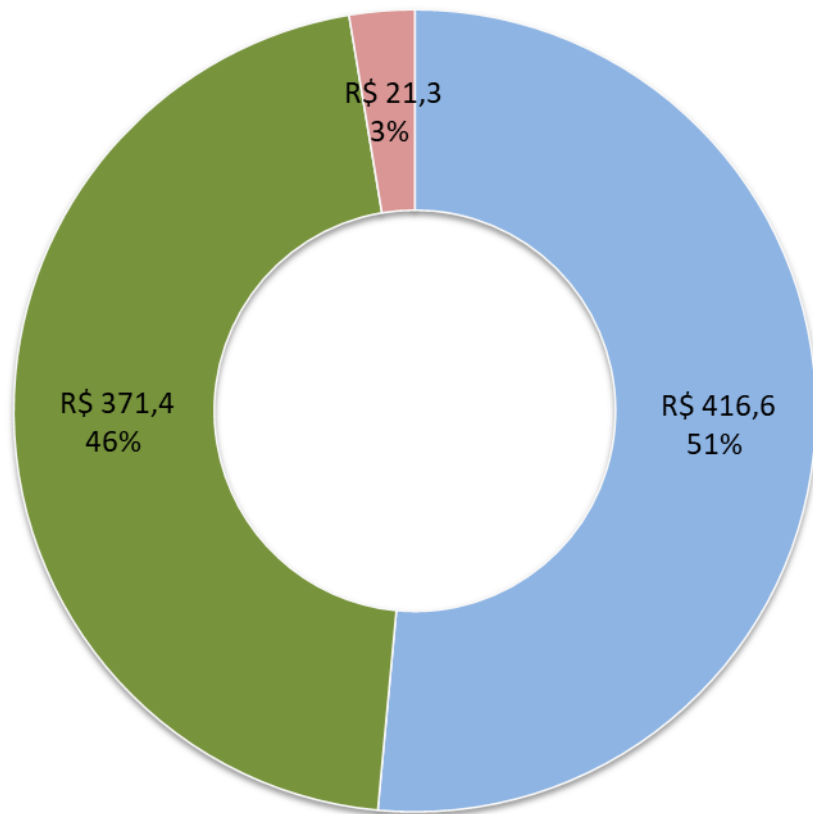

■ Demais Fases ■ Em Relatoria e Julgamento ■ Sobrestado

CARF - Acervo - Por Fase Processual

Abril/2026 - Quantidade de Processos

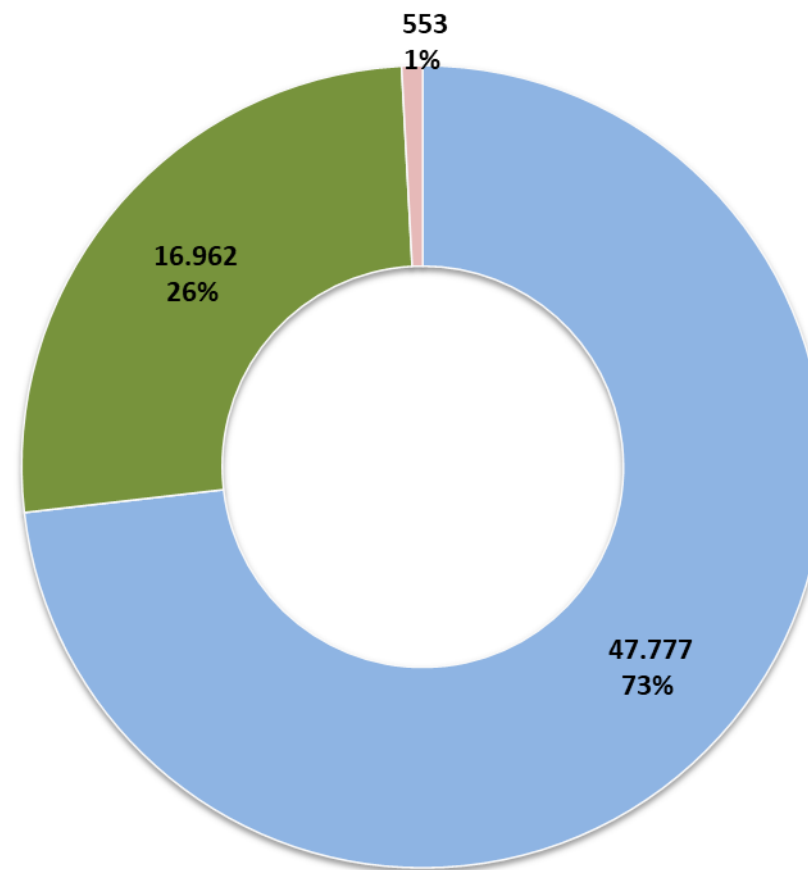

■ Demais Fases ■ Em Relatoria e Julgamento ■ Sobrestado

CARF - Acervo - Tempo médio - Em dias

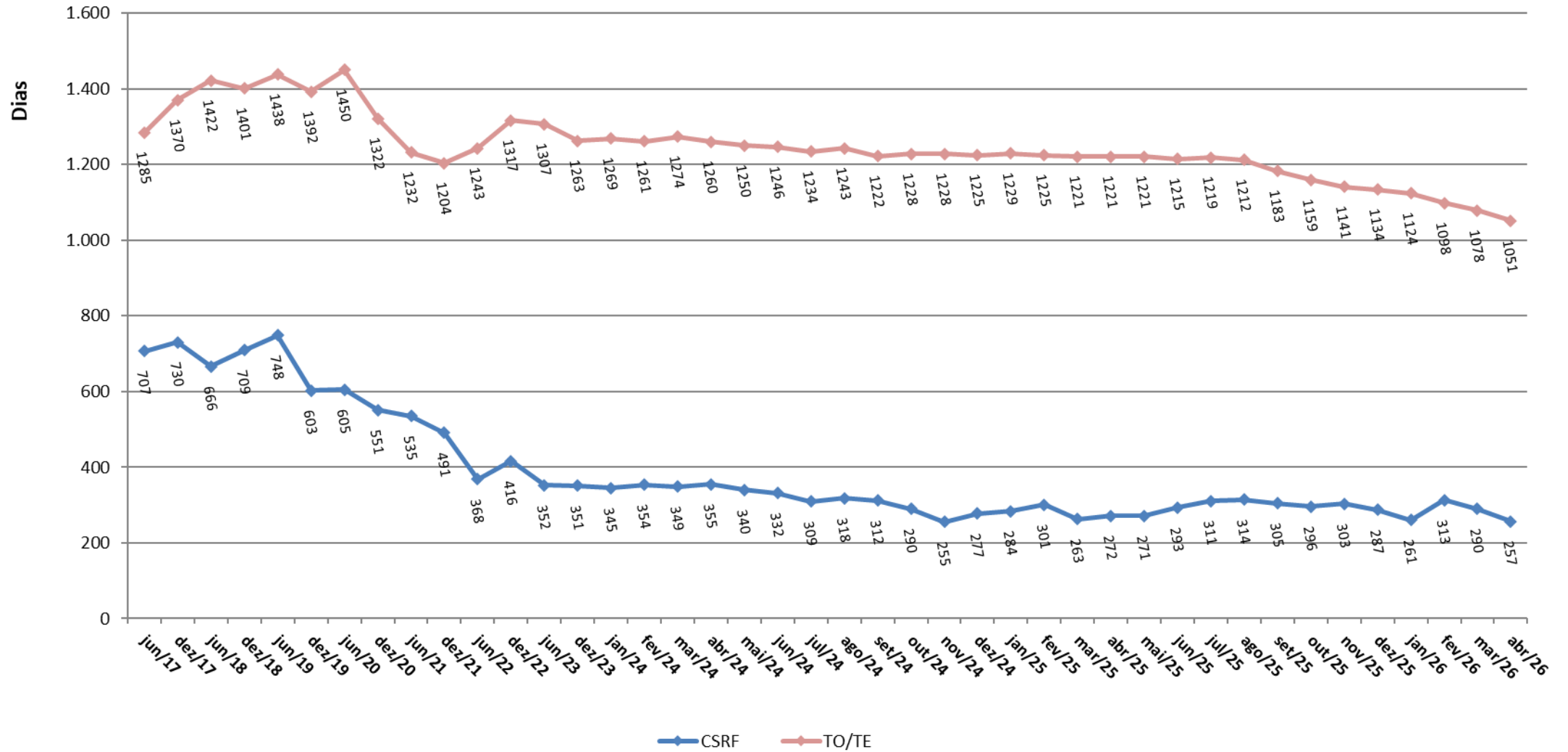

CARF - Tempo médio do acervo Aguardando Distribuição/Sorteio - Em dias

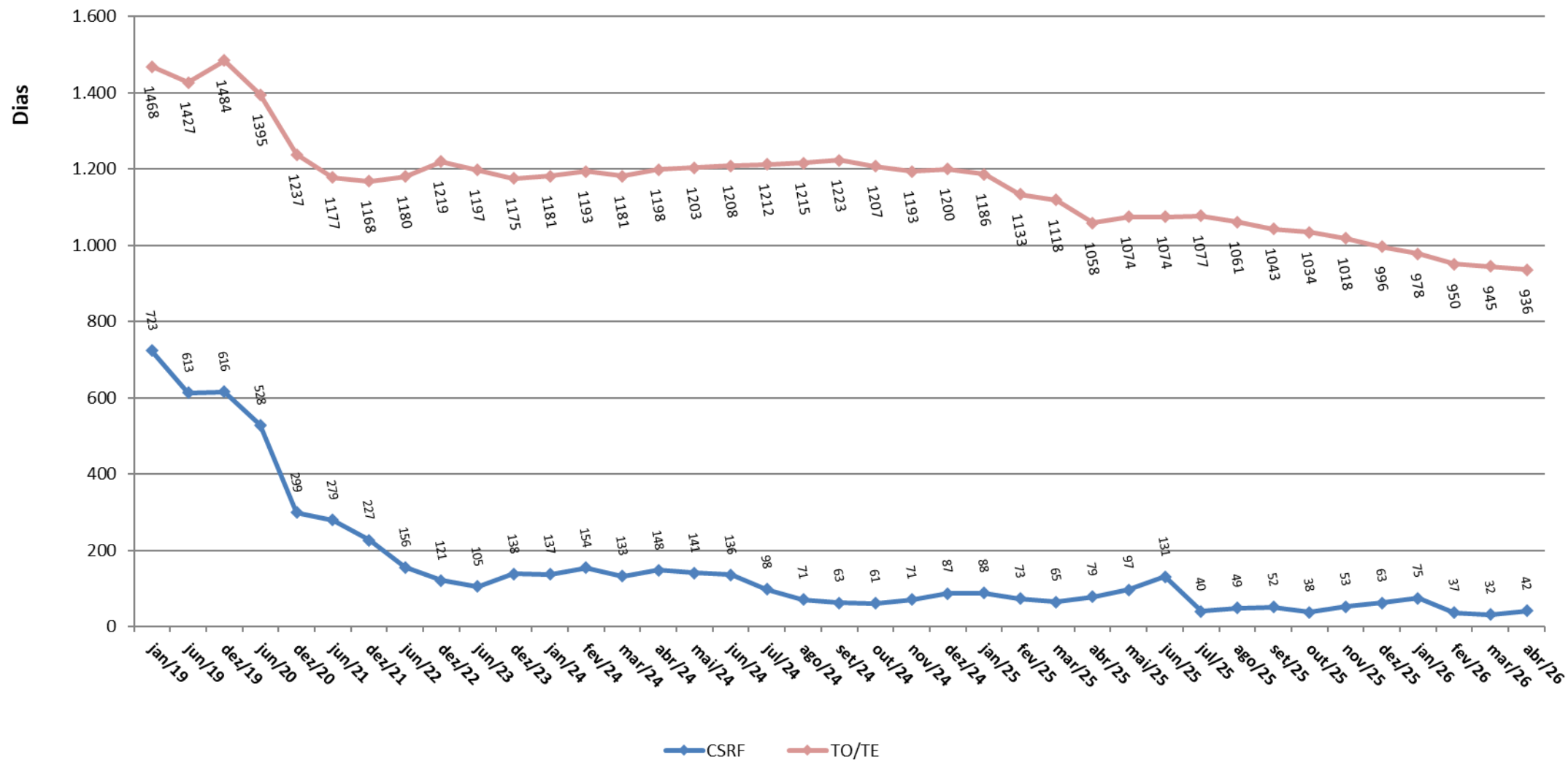

CARF - Evolução do acervo de Embargos Em análise de admissibilidade

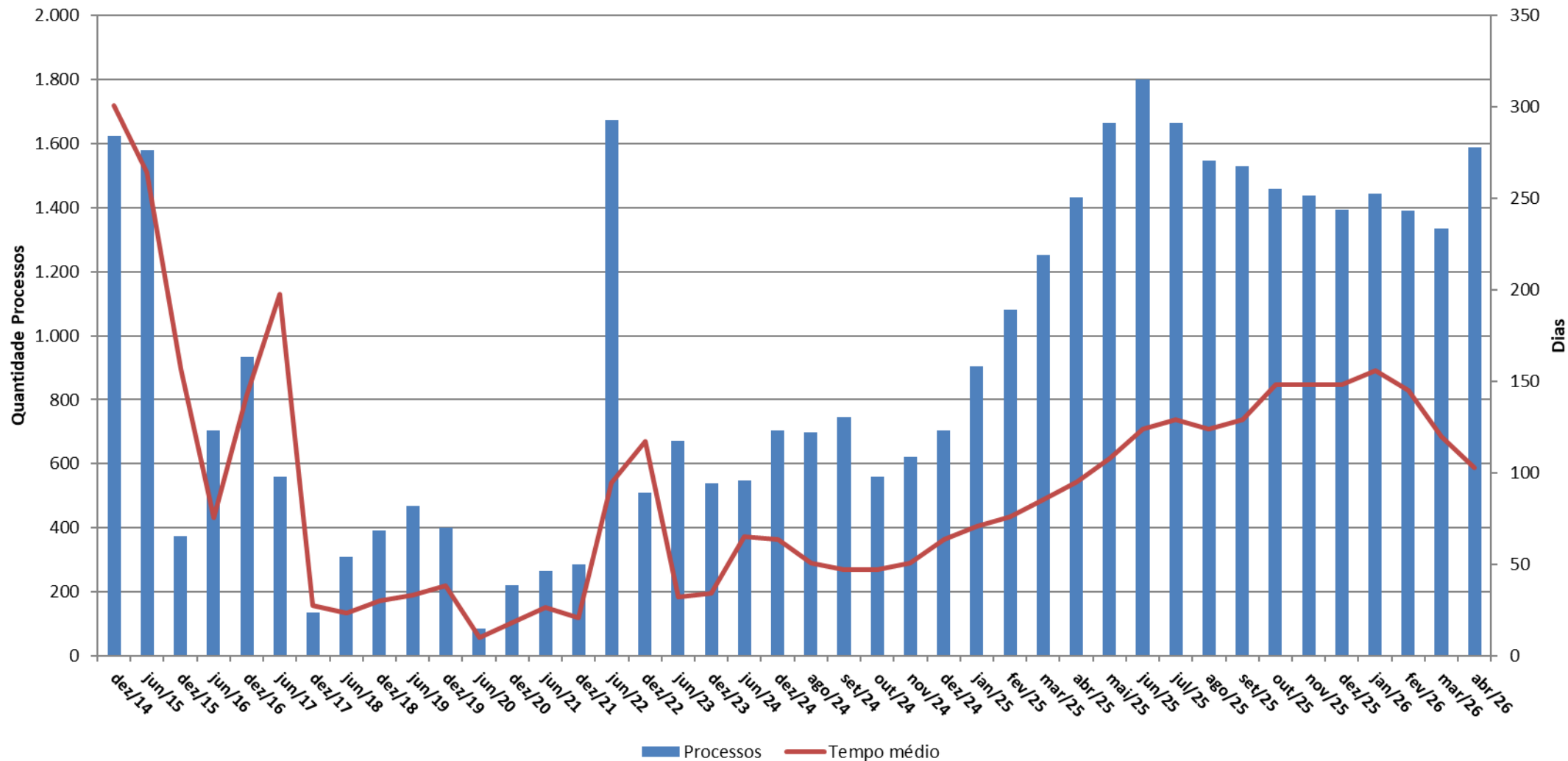

CARF - Evolução do acervo de Agravos Em análise de admissibilidade

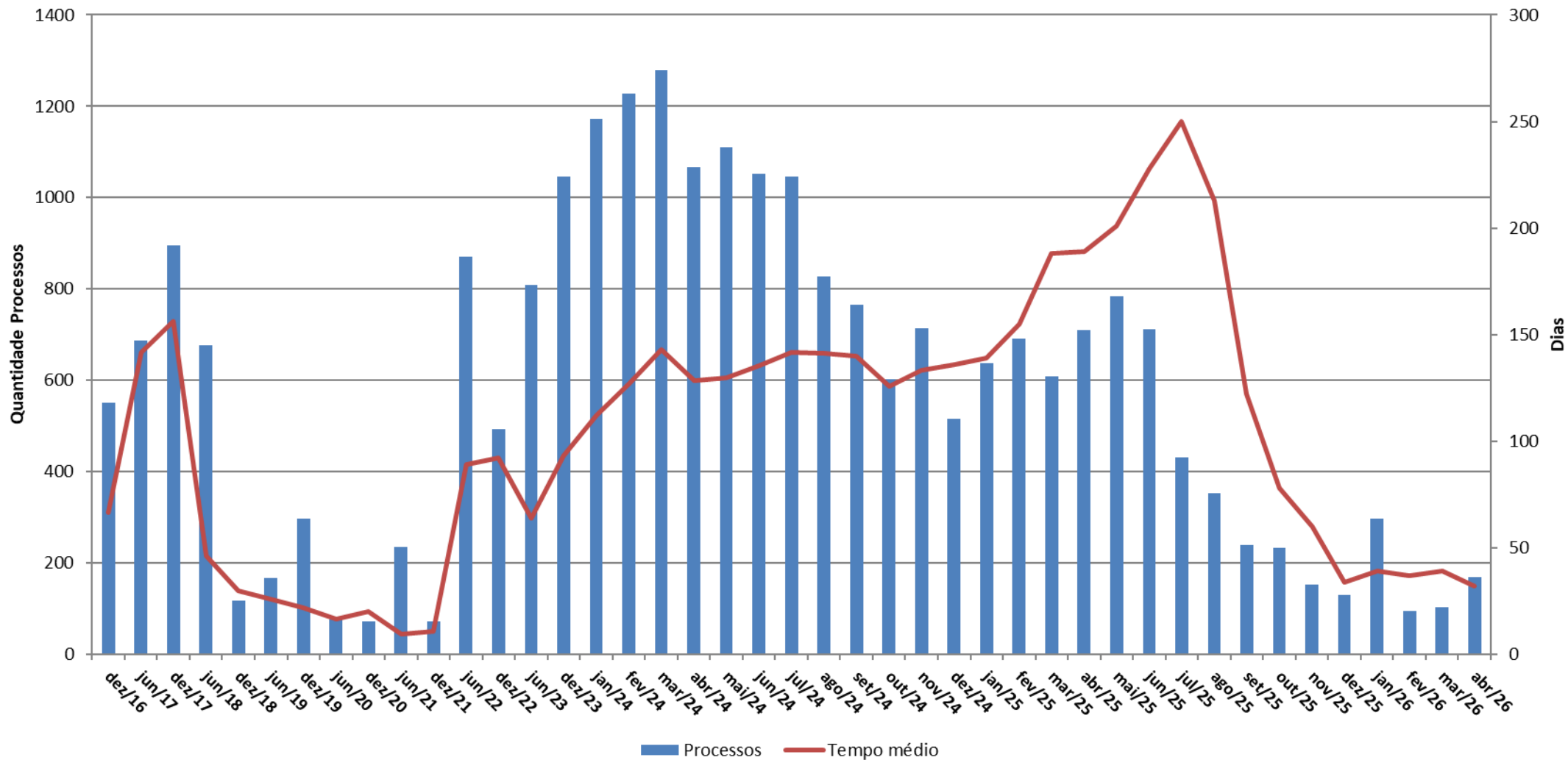

CARF - Evolução do acervo de Recursos Especiais Em análise de admissibilidade

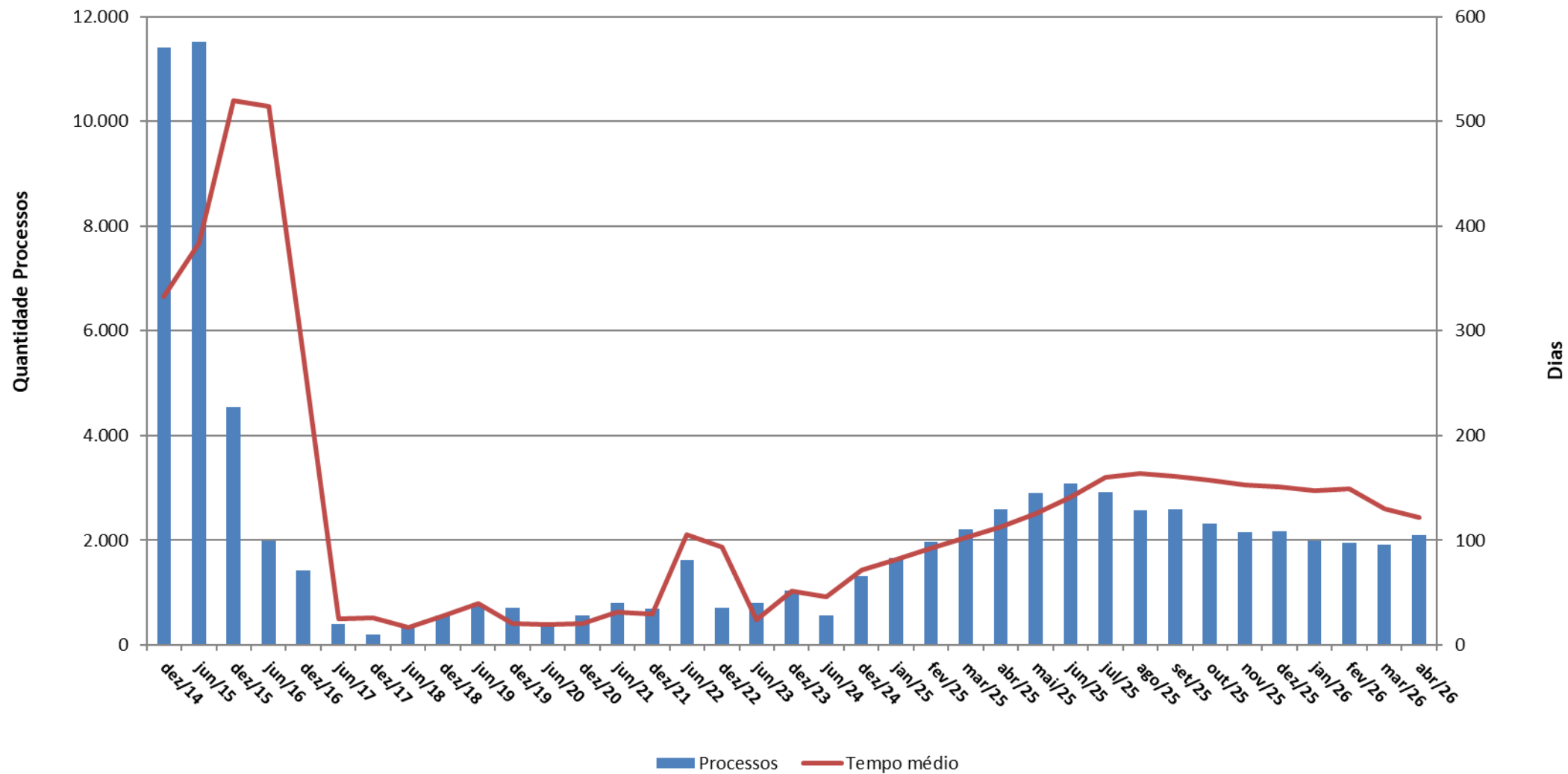

Julgamento	Acórdão			Resolução		
	ANO	QUANTIDADE	VALOR	QUANTIDADE	VALOR	
	2011	19.184	R\$ 76.985.389.273	1.973	R\$ 5.554.449.970	
	2012	20.311	R\$ 78.322.546.092	3.176	R\$ 16.788.451.587	
	2013	18.103	R\$ 107.142.635.858	3.368	R\$ 29.610.845.695	
	2014	20.445	R\$ 157.966.402.318	2.755	R\$ 22.311.163.309	
	① 2015	5.920	R\$ 68.898.752.138	905	R\$ 15.525.388.867	
	② 2016	10.063	R\$ 244.820.830.223	1.246	R\$ 42.937.157.593	
	2017	13.937	R\$ 323.450.018.675	2.158	R\$ 54.484.466.971	
	2018	21.634	R\$ 339.315.115.899	3.695	R\$ 91.046.056.992	
	2019	26.090	R\$ 371.106.147.958	4.123	R\$ 55.236.769.021	
	2020	36.823	R\$ 118.602.481.468	3.522	R\$ 8.622.755.281	
	2021	30.477	R\$ 47.605.966.405	4.025	R\$ 5.281.451.612	
	2022	10.879	R\$ 132.558.679.674	1.117	R\$ 16.844.701.875	
	2023	19.358	R\$ 240.198.012.676	1.946	R\$ 44.088.734.890	
	2024	23.147	R\$ 691.353.169.822	1.810	R\$ 115.647.092.284	
	2025	16.635	R\$ 426.272.342.882	2.385	R\$ 64.178.936.837	
	③ Parcial até abr/26	6.682	R\$ 114.704.545.250	969	R\$ 19.048.547.439	
<p>① Sessões suspensas de abril a novembro</p> <p>② Redução de 40% no número de conselheiros do CARF</p> <p>③ Somente sessões finalizadas são consideradas</p>						

CARF - Recursos Julgados - Por Tipo de Votação Parcial até Abril/2026

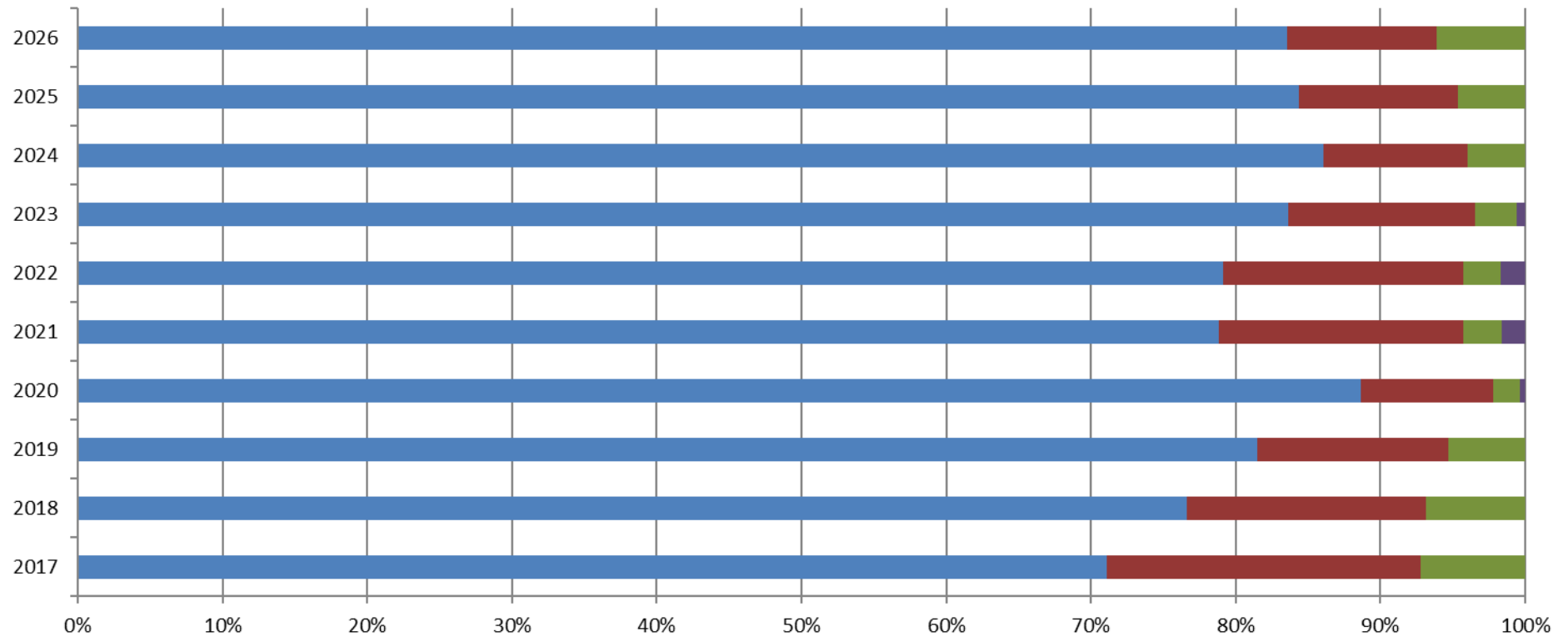

	2017	2018	2019	2020	2021	2022	2023	2024	2025	2026
■ Unânime	71,1%	76,6%	81,5%	88,7%	78,9%	79,2%	83,6%	86,0%	84,4%	83,5%
■ Maioria	21,7%	16,6%	13,3%	9,1%	16,9%	16,6%	12,9%	10,0%	11,0%	10,4%
■ Qualidade	7,2%	6,8%	5,3%	1,9%	2,7%	2,6%	2,9%	4,0%	4,6%	6,1%
■ Empate - Lei 13.988/2020	0,0%	0,0%	0,0%	0,4%	1,6%	1,7%	0,6%	0,0%	0,0%	0,0%

CARF - Evolução das Horas Julgadas

