



Relatório da Avaliação Quadrienal 2017

Planejamento Urbano e Regional/Demografia

Coordenador da Área: Roberto Luiz do Carmo
Coordenadora Adjunta: Maria do Livramento Miranda Clementino
Coordenador Adjunto de Mestrado Profissional: Christian Luiz da Silva

RELATÓRIO DE AVALIAÇÃO DOS PEDIDOS DE RECONSIDERAÇÃO DA ÁREA DE PLANEJAMENTO URBANO E REGIONAL E DEMOGRAFIA

16 e 17 novembro de 2017

A comissão foi composta pelos coordenadores da área e mais dois consultores de outras instituições que não participaram da avaliação quadrienal, conforme as regras estabelecidas para análise dos pedidos de reconsideração (QUADRO 1).

QUADRO 1. COMISSÃO DE ANÁLISE DE PEDIDOS DE RECONSIDERAÇÃO (2013-2016) DA ÁREA DE PLANEJAMENTO URBANO E REGIONAL E DEMOGRAFIA

CONSULTOR	INSTITUIÇÃO
ROBERTO LUIZ DO CARMO (Coordenador de Área)	UNIVERSIDADE ESTADUAL DE CAMPINAS (UNICAMP)
MARIA DO LIVRAMENTO MIRANDA CLEMENTINO (Coordenadora Adjunta)	UNIVERSIDADE FEDERAL DO RIO GRANDE DO NORTE (UFRN)
CHRISTIAN LUIZ DA SILVA (Coordenador Adjunto Profissional)	UNIVERSIDADE TECNOLÓGICA FEDERAL DO PARANÁ (UTFPR)
JEROEN JOHANNES KLINK ANTÔNIO PASQUALETTO	UNIVERSIDADE FEDERAL DO ABC PONTIFÍCIA UNIVERSIDADE CATÓLICA DE GOIÁS (PUC GÓIAS)

A comissão recebeu 8 pedidos de reconsideração dos 47 programas avaliados pela área na Avaliação Quadrienal 2013-2016, o que representa 17%. Destes pedidos, classifica-se em 3 categorias de motivações com as respectivas instituições: aumento de nota em programas que mantiveram credenciamento e mantiveram a nota (ENCE, PUCPR e UNIFAP); credenciamento de programas (UFRR e INESP); aumento da nota em programas que mantiveram credenciamento e reduziram a nota (UCSAL, UNIFACS e UNIVAP) – Quadro 2.

QUADRO 2 – PROGRAMAS COM PEDIDOS DE RECONSIDERAÇÃO – QUADRIENAL (2013-2016)

INSTITUIÇÃO	NOME DO PROGRAMA	MODALIDADE	NOTA AVALIAÇÃO	
			2010-2012	2013-2016
UNIVERSIDADE DO VALE DO PARAÍBA (UNIVAP)	PLANEJAMENTO URBANO E REGIONAL (33051011003P1)	ACADÊMICO	4	3
FUNDAÇÃO UNIVERSIDADE FEDERAL DE RORAIMA (UFRR)	DESENVOLVIMENTO REGIONAL DA AMAZÔNIA (13001019009P4)	ACADÊMICO	3	2

ESCOLA NACIONAL DE CIÊNCIAS ESTATÍSTICAS (ENCE)	POPULAÇÃO, TERRITÓRIO E ESTATÍSTICAS PÚBLICAS (31045014001P7)	ACADÊMICO	4	4
UNIVERSIDADE FEDERAL DO AMAPÁ (UNIFAP)	MESTRADO INTEGRADO EM DESENVOLVIMENTO REGIONAL (14001012001P6)	ACADÊMICO	3	3
UNIVERSIDADE SALVADOR (UNIFACS)	DESENVOLVIMENTO REGIONAL E URBANO (28013018001P0)	ACADÊMICO	4	3
UNIVERSIDADE CATÓLICA DO SALVADOR (UCSAL)	PLANEJAMENTO TERRITORIAL E DESENVOLVIMENTO SOCIAL (28003012002P4)	ACADÊMICO	4	3
PONTIFÍCIA UNIVERSIDADE CATÓLICA DO PARANÁ (PUC/PR)	GESTÃO URBANA (40003019014P7)	ACADÊMICO	5	5
INSTITUTO DE ENSINO SUPERIOR E PESQUISA (INESP)	DESENVOLVIMENTO REGIONAL (32081014001P1)	PROFISSIONAL	3	2

O processo de análise dos pedidos de reconsideração envolve o aspecto comparativo da avaliação Quadrienal, mantendo-se todos os critérios presentes no momento desta avaliação e descritas no relatório da área (http://capes.gov.br/images/documentos/Relatorios_quadrienal_2017/RELATORIO_QUADRIENAL_PLANEJAMENTO.pdf) e é consubstanciada pela Portaria n. 59, de 21 de março de 2017, que regulamenta a Avaliação Quadrienal.

Os pedidos de reconsideração foram analisados individualmente com intuito de responder ponto a ponto os itens mencionados, que se referiam a questionamentos sobre o processo de avaliação e impactos sobre os resultados. Considerações sobre o próprio sistema de avaliação não foram respondidos porque todo o processo é regulamentado pela Portaria n. 59 da CAPES, que explicita as regras deste processo de avaliação.

Os documentos utilizados para análise de cada pedido de reconsideração incluíram o próprio pedido, a ficha de avaliação da Quadrienal do Programa, os critérios estabelecidos pelo relatório da área, indicadores quantitativos do programa e os relatórios anuais da Sucupira de 2013 a 2016. Todos os documentos são os mesmos utilizados no momento da avaliação da Quadrienal, a exceção do próprio pedido de reconsideração, e nenhum outro documento considerado para revisar a avaliação do programa a fim de manter o princípio da isonomia e da comparabilidade estabelecido na Portaria n. 59 da CAPES.

O processo de avaliação do pedido de reconsideração envolveu três etapas: 1) homogeneização da informação; 2) avaliação de cada pedido; 3) análise geral e relatório final. A primeira etapa a coordenação explicitou sobre o processo, os documentos disponíveis para consulta e a apropriação do sistema para realizar a avaliação. Na segunda etapa cada

consultor fez uma análise em profundidade dos respectivos processos distribuídos. Esta etapa incluiu a discussão sobre as regras para a avaliação e o compartilhamento de informações para nivelar os procedimentos da comissão. Por fim, ao finalizar todas as avaliações dos pedidos de reconsideração no sistema, foram lidos e revisados todos os pareceres com intuito de dar clareza aos questionamentos e ter nivelamento dos procedimentos de análise.

O resultado final indicou que houve alterações mínimas que não modificam a nota, a exceção de um caso (UNIFACS) que houve um equívoco na consideração das informações do Programa na avaliação quadrienal e justifica manter a nota e possibilitar a abertura de novas turmas de doutorado (Quadro 3).

QUADRO 3 – PROGRAMAS COM PEDIDOS DE RECONSIDERAÇÃO E RESPECTIVO RESULTADO – QUADRIENAL (2013-2016)

INSTITUIÇÃO	NOME DO PROGRAMA	MODALIDADE	NOTA AVALIAÇÃO (2013-2016)	
			Quadrienal	Reconsideração
UNIVERSIDADE DO VALE DO PARAÍBA (UNIVAP)	PLANEJAMENTO URBANO E REGIONAL (33051011003P1)	ACADÊMICO	3	3
FUNDAÇÃO UNIVERSIDADE FEDERAL DE RORAIMA (UFRR)	DESENVOLVIMENTO REGIONAL DA AMAZÔNIA (13001019009P4)	ACADÊMICO	2	2
ESCOLA NACIONAL DE CIÊNCIAS ESTATÍSTICAS (ENCE)	POPULAÇÃO, TERRITÓRIO E ESTATÍSTICAS PÚBLICAS (31045014001P7)	ACADÊMICO	4	4
UNIVERSIDADE FEDERAL DO AMAPÁ (UNIFAP)	MESTRADO INTEGRADO EM DESENVOLVIMENTO REGIONAL (14001012001P6)	ACADÊMICO	3	3
UNIVERSIDADE SALVADOR (UNIFACS)	DESENVOLVIMENTO REGIONAL E URBANO (28013018001P0)	ACADÊMICO	3	3 (*)
UNIVERSIDADE CATÓLICA DO SALVADOR (UCSAL)	PLANEJAMENTO TERRITORIAL E DESENVOLVIMENTO SOCIAL (28003012002P4)	ACADÊMICO	3	3
PONTIFÍCIA UNIVERSIDADE CATÓLICA DO PARANÁ (PUC/PR)	GESTÃO URBANA (40003019014P7)	ACADÊMICO	5	5
INSTITUTO DE ENSINO SUPERIOR E PESQUISA (INESP)	DESENVOLVIMENTO REGIONAL (32081014001P1)	PROFISSIONAL	2	2

Nota: (*) Após avaliação da reconsideração, a comissão sugere NÃO descredenciar o doutorado.

Encerrados os trabalhos da comissão de análise dos pedidos de reconsideração dos programas da área de Planejamento Urbano e Regional e Demografia, assinam este documento.

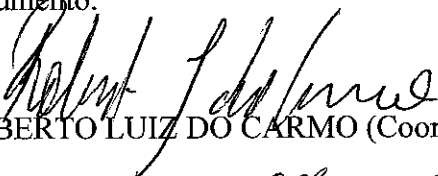
ROBERTO LUIZ DO CARMO (Coordenador de Área)

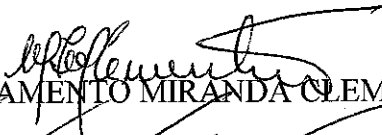
MARIA DO LIVRAMENTO MIRANDA CLEMENTINO (Coordenadora Adjunta)

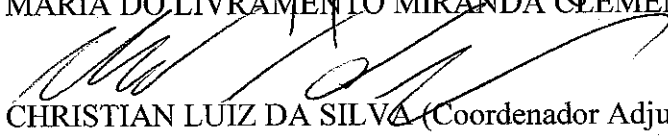
CHRISTIAN LUIZ DA SILVA (Coordenador Adjunto Profissional)

JEROEN JOHANNES KLINK

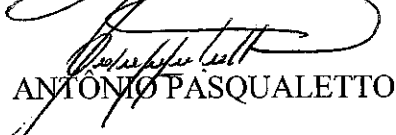
ANTONIO PASQUALETTO



Ministério da Educação
Coordenação de Aperfeiçoamento de Pessoal de Nível Superior
Diretoria de Avaliação



RESULTADOS FINAIS DA AVALIAÇÃO QUADRIENAL 2017 - PROGRAMAS ACADÊMICOS E PROGRAMAS PROFISSIONAIS

Sigla IES*	Código do Programa	Nome do Programa	Nível	Nota**
ENCE	31045014001P7	POPULAÇÃO, TERRITÓRIO E ESTATÍSTICAS PÚBLICAS	Mestrado/Doutorado	4
FACCAT-RS	42057019001P2	Desenvolvimento Regional	Mestrado	3
FESP	31106005001P8	Desenvolvimento Regional e Meio Ambiente	Mestrado Profissional	3
FURB	41006011006P6	DESENVOLVIMENTO REGIONAL	Mestrado/Doutorado	5
INESP	32081014001P1	Desenvolvimento Regional	Mestrado Profissional	2
PUC/PR	40003019014P7	GESTÃO URBANA	Mestrado/Doutorado	5
PUC-GOIÁS	52002012007P8	DESENVOLVIMENTO E PLANEJAMENTO TERRITORIAL	Mestrado	3
UCAM	31032010011P5	PLANEJAMENTO REGIONAL E GESTÃO DA CIDADE	Doutorado	4
UCAM	31032010007P8	PLANEJAMENTO REGIONAL E GESTÃO DA CIDADE	Mestrado Profissional	4
UCSAL	28003012002P4	PLANEJAMENTO TERRITORIAL E DESENVOLVIMENTO SOCIAL	Mestrado/Doutorado	3
UCSAL	28003012005P3	PLANEJAMENTO AMBIENTAL	Mestrado Profissional	3
UDESC	41002016163P9	PLANEJAMENTO TERRITORIAL E DESENVOLVIMENTO SÓCIO-AMBIENTAL	Doutorado	4
UDESC	41002016016P6	PLANEJAMENTO TERRITORIAL E DESENVOLVIMENTO SÓCIO-AMBIENTAL	Mestrado Profissional	4
UEMA	20002017003P2	Desenvolvimento Socioespacial e Regional	Mestrado	3
UEMS	51004011010P9	Desenvolvimento Regional e de Sistemas Produtivos	Mestrado	3
UEPB	24004014008P8	DESENVOLVIMENTO REGIONAL	Mestrado	3
UERN	23002018070P0	PLANEJAMENTO E DINÂMICAS TERRITORIAIS NO SEMIÁRIDO	Mestrado	3
UFABC	33144010012P9	Planejamento e Gestão do Território	Mestrado/Doutorado	4
UFF	31003010170P7	DESENVOLVIMENTO REGIONAL, AMBIENTE E POLÍTICAS PÚBLICAS	Mestrado	3
UFMG	32001010034P2	DEMOGRAFIA	Mestrado/Doutorado	7
UFMG	32001010100P5	SOCIEDADE, AMBIENTE E TERRITÓRIO	Mestrado	3
UFPE	25001019030P7	DESENVOLVIMENTO URBANO	Mestrado/Doutorado	5
UFPR	40001016104P3	PLANEJAMENTO URBANO	Mestrado	3
UFRGS	42001013026P8	PLANEJAMENTO URBANO E REGIONAL	Mestrado/Doutorado	6
UFRJ	31001017065P2	PLANEJAMENTO URBANO E REGIONAL	Mestrado/Doutorado	6
UFRN	23001011055P4	ESTUDOS URBANOS E REGIONAIS	Mestrado	4
UFRN	23001011058P3	DEMOGRAFIA	Mestrado	4
UFRR	13001019009P4	DESENVOLVIMENTO REGIONAL DA AMAZÔNIA	Mestrado	2
UFRRJ	31002013026P3	DESENVOLVIMENTO TERRITORIAL E POLÍTICAS PÚBLICAS	Mestrado	3
UFT	16003012004P3	DESENVOLVIMENTO REGIONAL	Mestrado/Doutorado	4
UFT	16003012017P8	GESTÃO DE POLÍTICAS PÚBLICAS	Mestrado Profissional	4
UNAMA	15004015004P7	DESENVOLVIMENTO E MEIO AMBIENTE URBANO	Mestrado	4
UNC	41009010001P3	DESENVOLVIMENTO REGIONAL	Mestrado	4

UNIALFA	52016013001P7	DESENVOLVIMENTO REGIONAL	Mestrado Profissional	3
UNICAMP	33003017061P5	DEMOGRAFIA	Mestrado/Doutorado	6
UNIFACS	28013018001P0	DESENVOLVIMENTO REGIONAL E URBANO	Mestrado/Doutorado	3/2
UNIFAP	14001012001P6	MESTRADO INTEGRADO EM DESENVOLVIMENTO REGIONAL	Mestrado	3
UNIJUÍ	42024013003P0	DESENVOLVIMENTO REGIONAL	Mestrado/Doutorado	4
UNILA	40043010004P9	POLÍTICAS PÚBLICAS E DESENVOLVIMENTO	Mestrado	3
UNINOVE	33092010017P0	CIDADES INTELIGENTES E SUSTENTÁVEIS	Mestrado	3
UNIOESTE	40015017004P6	DESENVOLVIMENTO REGIONAL E AGRONEGÓCIO	Mestrado/Doutorado	5
UNISC	42020018001P2	DESENVOLVIMENTO REGIONAL	Mestrado/Doutorado	5
UNITAU	33021015011P9	Planejamento e Desenvolvimento Regional	Mestrado	4
UNIVAP	33051011003P1	PLANEJAMENTO URBANO E REGIONAL	Mestrado/Doutorado	3
UNOCHAPECÓ	41016017002P2	Políticas Sociais e Dinâmicas Regionais	Mestrado Profissional	4
UTFPR	40006018010P0	Desenvolvimento Regional	Mestrado	4
UTFPR	40006018017P5	Planejamento e Governança Pública	Mestrado Profissional	4

* No caso de PPG em forma associativa, somente o nome da IES coordenadora aparece nesta planilha.

** As notas dos PPG para os quais o CTC-ES recomenda o descredenciamento do doutorado foram registradas como 3/2 - sendo 3 a nota atribuída ao Mestrado e 2 a nota atribuída ao Doutorado.

Avaliação Quadrienal

Quadro resumo das notas da área (esse painel já considera a nota final após reconsideração)

PLANEJAMENTO URBANO E REGIONAL / DEMOGRAFIA



Avaliação
Quadrienal

Legenda:

diminuiu de nota

manteve a nota

subiu de nota

Nota anterior a 2017	Nota atual							Total
	2	3	4	5	6	7		
3	2	16	9				27	
4		3	8				11	
5				5			5	
6					3		3	
7						1	1	
Total	2	19	17	5	3	1	47	

Programas com doutorado >=3

Nível	(Vários itens)
Nota atual	% programas com doutorado
3	16,7%
4	33,3%
5	27,8%
6	16,7%
7	5,6%
Total Geral	100,0%

Total 6 e 7
22%

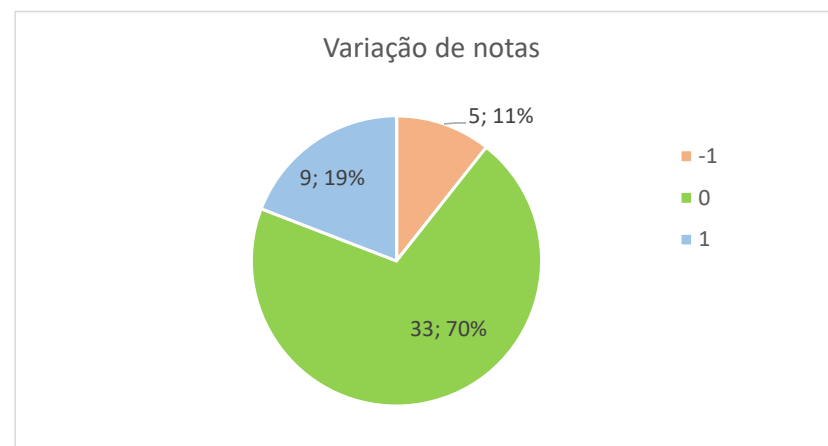

Nível	Nota atual							Total
	2	3	4	5	6	7		
Doutorado			2				2	
Mestrado	1	13	6				20	
Mestrado Profissional	1	3	5				9	
Mestrado/Doutorado		3	4	5	3	1	16	
Total	2	19	17	5	3	1	47	